

MA2STRICHT ACTUEEL 09.10

INFORMATIEKRANT VOOR DE INWONERS VAN DE A2-BUURTEN EN ANDERE BELANGSTELLENDE

1 - ONTWERP-BESTEMMINGSPLANNEN
A2 TRAVERSE EN A2 MARIËNWAARD
- VERSCHILLENDE PROCEDURES
- WANNEER EN WAAR INZIEN?

2 - WEGWIJSOVERZICHT

3 - WEGWIJSOVERZICHT (VERVOLG)

4 - HOOR EN WEDERHOOR
- VOORBEREIDINGEN IN VOLLE GANG
- 15 DEELGEBIEDEN
- GEZONDE GROENE LOPER

ONTWERP-BESTEMMINGSPLANNEN A2 TRAVERSE EN A2 MARIËNWAARD

BEKIJK DE PLANNEN VAN 6 SEPTEMBER TOT EN MET 18 OKTOBER!

In 2003 zijn de samenwerkende overheden, het Ministerie van Verkeer en Waterstaat, gemeente Maastricht, Provincie Limburg en gemeente Meerssen, begonnen met de voorbereidingen voor één totaalplan voor stad en snelweg, voor voetgangers, fietsers en automobilisten, voor inwoners en bezoekers, voor infrastructuur en stadsontwikkeling. Dat totaalplan is de Groene Loper van Avenue2 geworden, bekend uit de grote, stadsbrede consultatieronde eind 2008/begin 2009. 2010 is het jaar van de wettelijke procedures. De Groene Loper is vertaald in een Ontwerp-Tracébesluit en bijbehorend milieueffectrapport en Ontwerp-Bestemmingsplannen.

De inspraak vindt in twee stappen plaats:

Stap 1: inspraakperiode afgerond

Van dinsdag 6 juli tot en met maandag 16 augustus 2010 lag het Ontwerp-Tracébesluit met het bijbehorende milieueffectrapport ter inzage. Deze stap was nodig voor de ombouw van de huidige Rijksweg N2 tot autosnelweg in een tunnel, de direct daarmee samenhangende overige wegen en de verknoping van de A2 met de A79.

Stap 2:

Van maandag 6 september tot en met maandag 18 oktober 2010 liggen de Ontwerp-Bestemmingsplannen ter inzage. Deze stap is nodig voor de bovengrondse inrichting van de ondertunneling tussen Geusselt en Europaplein, de nieuwe ontsluitingsweg en het nieuwe vastgoed voor het bedrijventerrein Beatrixhaven en natuurcompensatie.

Deze nieuwsbrief gaat over stap 2.



Zienswijzen waarop?

De Ontwerp-Bestemmingsplannen A2 Traverse en A2 Mariënwaard bevatten onder meer de volgende onderwerpen:

- Het vastgoed langs de A2 Traverse: woningen, kantoren, kleine bedrijvigheid
- De Groene Loper en de parklaan
- Nieuwe ontsluitingsweg naar bedrijventerrein Beatrixhaven
- Het vastgoed (bedrijven) nabij bedrijventerrein Beatrixhaven
- Natuurcompensatie

Om goed te kunnen nagaan of uw belangen zijn gewaarborgd, is er een speciaal Wegwijsoverzicht: een overzicht van onderwerpen waarop u kunt reageren. U vindt het Wegwijsoverzicht op pagina 2 en 3 van deze nieuwsbrief én op www.a2maastricht.nl.

> lees verder op pag. 2

WANNEER EN WAAR DE ONTWERP-BESTEMMINGSPLANNEN INZIEN?

U kunt de volledige Ontwerp-Bestemmingsplannen van 6 september tot en met 18 oktober 2010 downloaden via:

- www.ruimtelijkeplannen.nl/?planidn=NL.IMRO.0935.BPA2Traverse-0n01
- www.ruimtelijkeplannen.nl/?planidn=NL.IMRO.0935.BPA2Marienwaard-0n01
- www.maastricht.nl > GemeenteLoket > Ruimtelijke plannen

De stukken van de Ontwerp-Bestemmingsplannen zijn in deze periode ook in te zien bij:

- Informatiecentrum A2 Maastricht, President Rooseveltlaan 101, di en woe: 15.00-19.00 uur
- Gemeentehuis Maastricht, Mosae Forum 10, ma t/m woe: 8.30-17.00 uur, do: 8.30-19.00 uur, vr: 8.30-12.30 uur

Vanaf 6 september staat een publieksvriendelijke samenvatting van de Ontwerp-Bestemmingsplannen op www.a2maastricht.nl. U kunt een exemplaar van deze samenvatting aanvragen via 043 - 351 63 51 of info@a2maastricht.nl.

TOTAALPLAN VOOR A2 MAASTRICHT

Verschillende procedures

Het besluitvormingsproces voor het totaalplan A2 Maastricht is een combinatie van wettelijke procedures met juridisch verplichte inspraak en extra consultatierondes met niet juridisch verplichte inspraak. Tussen 2004 en 2009 hebben belangstellenden vijf keer kunnen reageren op de voorbereidingen en ontwerpplannen voor A2 Maastricht. In 2009 is de aanbestedingsprocedure afgerond, met de keuze voor de Groene Loper van Avenue2 als beste plan. 2010 is het jaar van de wettelijke procedures. Meer weten over de verschillende procedures die nodig zijn voor de realisatie van één totaalplan voor stad en snelweg? Ga naar www.a2maastricht.nl
> Hoe > Besluitvorming.

Hoe reageren?

De Ontwerp-Bestemmingsplannen A2 Traverse en A2 Mariënwaard liggen zes weken ter inzage. Binnen deze weken kunt u schriftelijk of mondeling reageren.

Schriftelijk

Stuur uw zienswijze op naar:
Gemeente Maastricht
T.a.v. de Gemeenteraad van Maastricht
Postbus 1992
6201 BZ Maastricht

Vermeld in uw brief uw naam, adres en telefoonnummer, de naam van het bestemmingsplan waar u op reageert, de reden waarom u een zienswijze indient, de datum en uw handtekening.

Mondeling

U kunt alleen op onderstaande dagen een zienswijze indienen:
- do 7 oktober 2010, van 16.00-18.00 uur
- di 12 oktober 2010, van 9.00-11.00 uur
Maak uiterlijk 24 uur van tevoren een afspraak met mevrouw C. Akkermans, via 043 - 350 45 76 of de heer H. Goessen via 043 - 350 45 65. Het gesprek zal plaatsvinden in het gemeentekantoor, Mosae Forum 10.

Wat gebeurt met uw zienswijze?

Binnen twaalf weken na afloop van de inzageperiode stelt de gemeenteraad de bestemmingsplannen vast. De gemeente maakt het vaststellingsbesluit binnen twee weken bekend in de gemeentelijke dag-, nieuws- of huis-aan-huisbladen, in de Staatscourant en op de websites www.ruimtelijkeplannen.nl en www.a2maastricht.nl. Als u op de Ontwerp-Bestemmingsplannen heeft gereageerd, dan stuurt de gemeenteraad u persoonlijk bericht over het definitieve besluit. Voor belanghebbenden is het vervolgens nog mogelijk om in beroep te gaan tegen het besluit. U kunt dit te zijner tijd doen bij de afdeling Bestuursrechtspraak van de Raad van State.

WEGWIJS: ONDER WELKE PROCEDURE VALT UW ZIENSWIJZE?

In het onderstaande Wegwijsoverzicht kunt u zien:

- Op welke onderwerpen u kunt reageren;
- Wanneer u kunt reageren;
- Wie een besluit neemt over uw zienswijze (bevoegd gezag).

Voor het Ontwerp-Tracébesluit en de Ontwerp-Bestemmingsplannen zijn ook de milieueffecten van het totale plan voor verkeer, geluid, lucht, natuur, bodem en water, stad en landschap, sociale en economische aspecten, cultuurhistorie en archeologie, (tunnel) veiligheid en situatie tijdens de bouw in kaart gebracht. Ook op deze milieueffecten kunt u reageren.

Hoe gebruikt u het Wegwijsoverzicht?

Als u wilt reageren op één onderdeel van het plan, zoekt u in de linker kolom het onderwerp op. Vervolgens kunt u herleiden onder welke procedure uw reactie valt en wie het bevoegd gezag is.

Samenvatting

Van zowel het Ontwerp-Tracébesluit als de Ontwerp-Bestemmingsplannen is een publieksoverzicht gemaakt. Hierin leest u de hoofdlijnen van het plan. U kunt de samenvatting van de Ontwerp-Bestemmingsplannen vanaf 6 september downloaden via www.a2maastricht.nl.

Mocht u onverhoopt bij stap 1 voor de rijksprocedure een reactie hebben ingediend, die valt onder stap 2 voor de gemeentelijke procedure, dan is uw reactie niet verloren gegaan, maar doorgegeven aan de gemeente. U kunt bij stap 2 voor de gemeentelijke procedure géén reactie meer indienen voor de rijksprocedure van stap 1.

Zienswijzen OTB/MER
Er zijn in totaal 140 zienswijzen ontvangen. Zie voor meer voortgangsinformatie www.a2maastricht.nl

In het informatie-centrum A2 Maastricht is groot kaartmateriaal voorhanden.

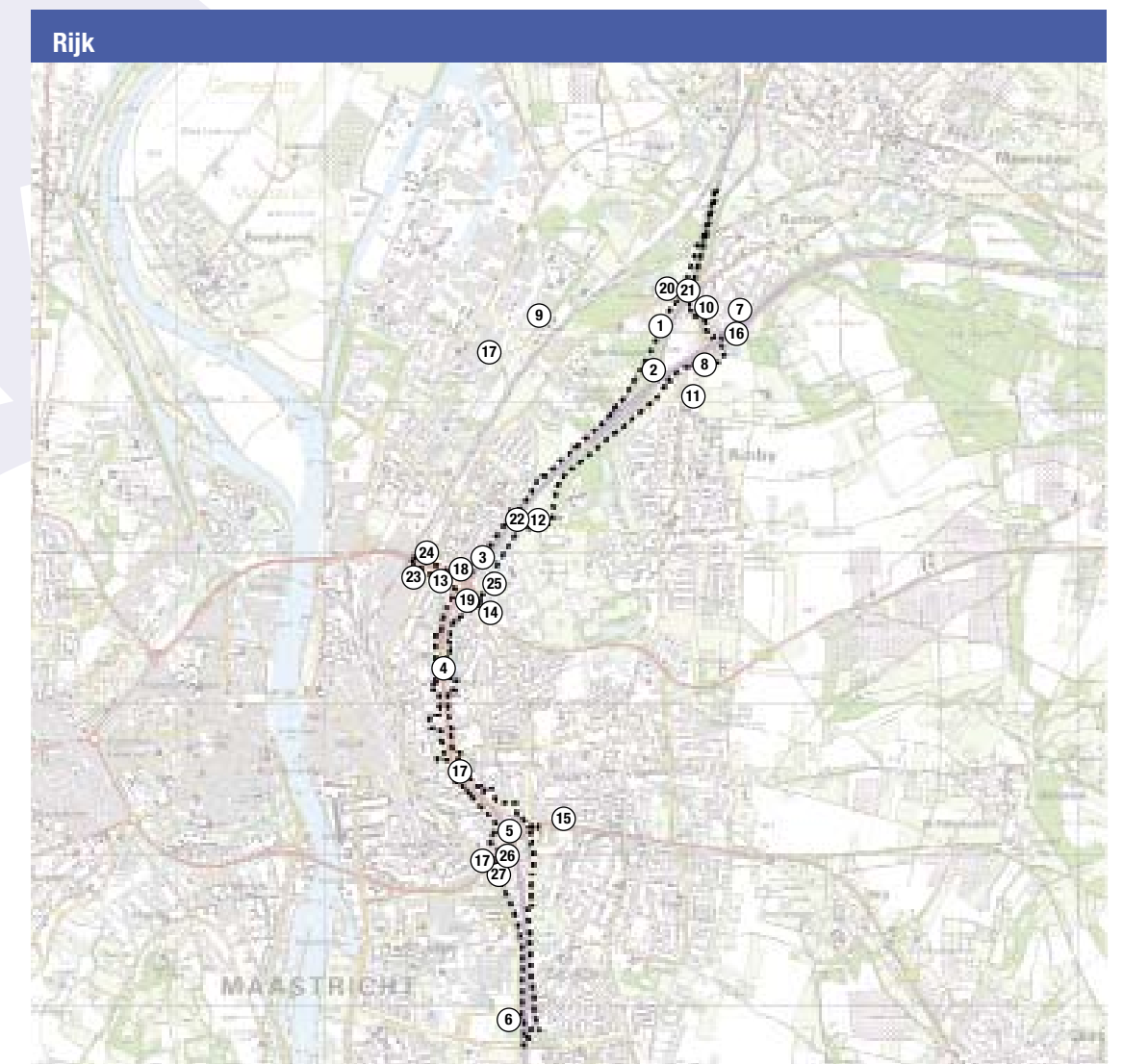

Grens Ontwerp Tracébesluit

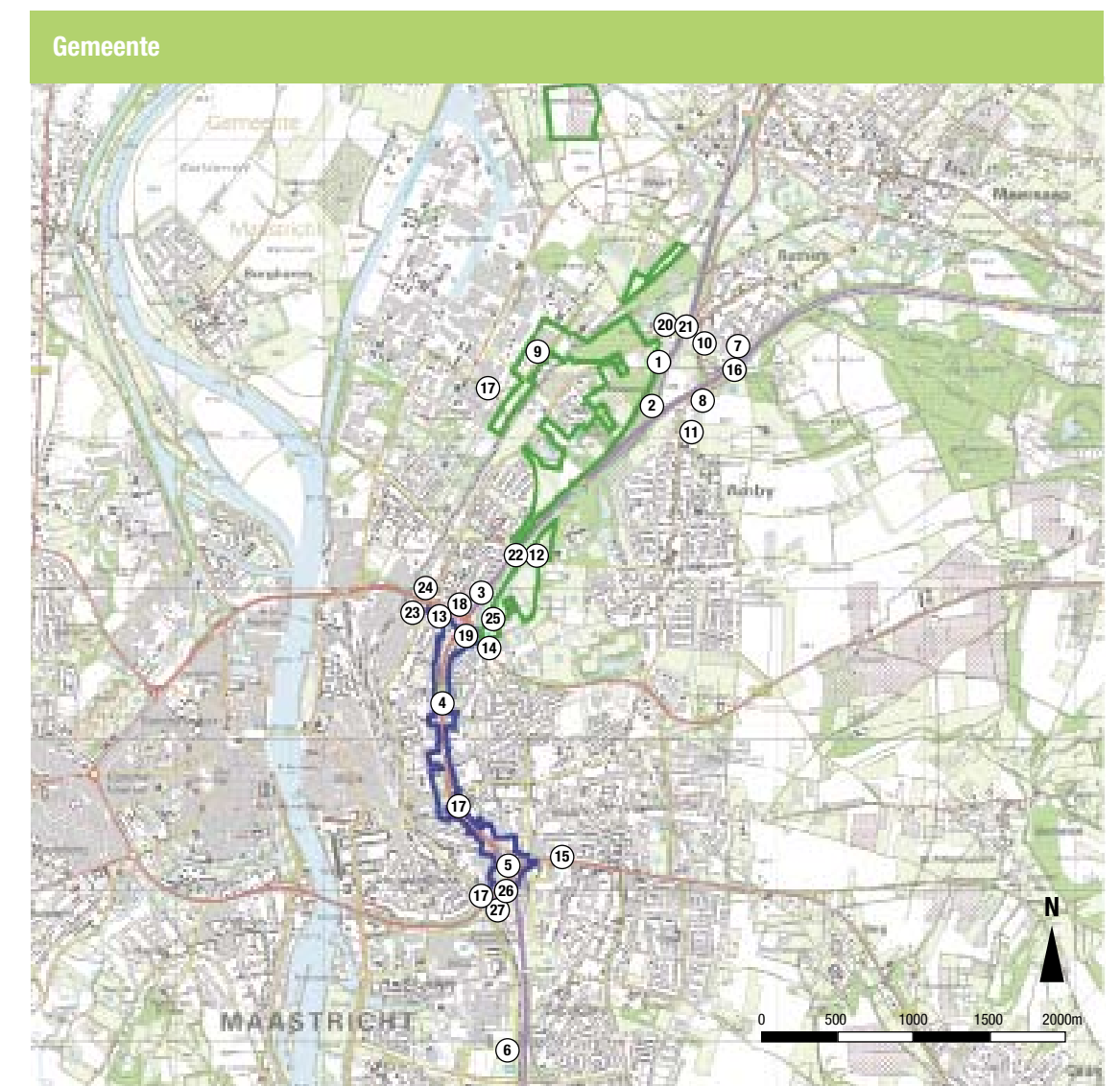

Grens Bestemmingsplan A2 Mariënwaard
Grens Bestemmingsplan A2 Traverse

Waarop kunt u reageren?	Wie beslist over uw reactie?	Onder welke procedure valt uw zienswijze?			Wie beslist over uw reacties?
		Rijk	Gemeente	Gemeente	
Wat zijn de onderwerpen van de ter visie legging?	Wie is het bevoegd gezag voor uw zienswijzen op het Ontwerp-Tracébesluit?	Stap 1	Stap 2	Stap 3	Wie is het bevoegd gezag voor uw zienswijzen op de Ontwerp-Bestemmingsplannen?
		6 juli t/m 16 augustus 2010	6 september t/m 18 oktober 2010	Overname Tracébesluit-onderwerpen in bestemmingsplan: 2011	
		Ontwerp-Tracébesluit/MER (milieueffectrapport) A2 Passage Maastricht	Ontwerp-Bestemmingsplan A2 Traverse	Ontwerp-Bestemmingsplan Mariënwaard	Ontwerp-Bestemmingsplannen Noord & Zuid (2011)
A2 (infrastructuur)					
1 Snelwegafrit Beatrixhaven	Minister van Verkeer en Waterstaat	x			overnemen uit TB/MER
2 Knooppunt Kruisdonk	Minister van Verkeer en Waterstaat	x			overnemen uit TB/MER
3 Aansluiting Geusselt	Minister van Verkeer en Waterstaat	x			overnemen uit TB/MER
4 Tunneltracé (voor parklaan zie 'Overige infrastructuur')	Minister van Verkeer en Waterstaat	x	overnemen uit OTB/MER		Gemeenteraad Maastricht
5 Aansluiting Europaplein	Minister van Verkeer en Waterstaat	x	overnemen uit OTB/MER		Gemeenteraad Maastricht
6 Aansluiting Randwijck	Minister van Verkeer en Waterstaat	x			overnemen uit TB/MER
7 Aansluiting Bunde (A79)	Minister van Verkeer en Waterstaat	x			overnemen uit TB/MER
8 Verbindingsweg A2/A79	Minister van Verkeer en Waterstaat	x			overnemen uit TB/MER
Overige infrastructuur					
9 Nieuwe ontsluitingsweg voor bedrijventerrein Beatrixhaven				x	
10 Ambyerweg	Minister van Verkeer en Waterstaat	x			overnemen uit TB/MER
11 Ambyerstraat-noord (verleggen)	Minister van Verkeer en Waterstaat	x			overnemen uit TB/MER
12 Severenstraat (verleggen)	Minister van Verkeer en Waterstaat	x	overnemen uit OTB/MER		Gemeenteraad Maastricht
13 Viaductweg (aanpassen)	Minister van Verkeer en Waterstaat	x			overnemen uit TB/MER
14 Terbijlterweg (aanpassen)	Minister van Verkeer en Waterstaat	x	overnemen uit OTB/MER		overnemen uit TB/MER
15 J.F. Kennedysingel/Akersteenweg (aanpassen)	Minister van Verkeer en Waterstaat	x	overnemen uit OTB/MER		overnemen uit TB/MER
16 Fietsbrug Ambyerweg	Minister van Verkeer en Waterstaat	x			overnemen uit TB/MER
17 Groene Loper	Minister van Verkeer en Waterstaat	x (fietsbrug A2)	x (Groene Loper en parklaan)	x (Groene Loper in Landgoederzone)	
18 Onderdoorgang Nazareth/Wyckerpoort langzaam verkeer	Minister van Verkeer en Waterstaat	x			overnemen uit TB/MER
19 Fietstunnel Geusselt	Minister van Verkeer en Waterstaat	x	overnemen uit OTB/MER		overnemen uit TB/MER
Kunstwerken					
20 Viaduct Kruisdonk	Minister van Verkeer en Waterstaat	x			overnemen uit TB/MER
21 Viaduct Kruisdonk A2/A79	Minister van Verkeer en Waterstaat	x			overnemen uit TB/MER
22 Onderdoorgang Severenstraat	Minister van Verkeer en Waterstaat	x			overnemen uit TB/MER
23 Viaduct Viaductweg zuid	Minister van Verkeer en Waterstaat	x			overnemen uit TB/MER
24 Viaduct Viaductweg noord	Minister van Verkeer en Waterstaat	x			overnemen uit TB/MER
25 Onderdoorgang Geusselt	Minister van Verkeer en Waterstaat	x	overnemen uit OTB/MER		overnemen uit TB/MER
26 Viaduct aansluiting A2 Europaplein	Minister van Verkeer en Waterstaat	x			overnemen uit TB/MER
27 Fietslus Europaplein					x
Andere bouwwerken					
Geluidwerende voorzieningen	Minister van Verkeer en Waterstaat	x			overnemen uit TB/MER
Dienstgebouwen tunnel	Minister van Verkeer en Waterstaat	x	overnemen uit OTB/MER		Gemeenteraad Maastricht
Bouwwerken tunnel	Minister van Verkeer en Waterstaat	x	overnemen uit OTB/MER		Gemeenteraad Maastricht
Tijdelijke werken					
Tijdelijke N2	Minister van Verkeer en Waterstaat	x	overnemen uit OTB/MER		Gemeenteraad Maastricht
Tijdelijke fiets/voetgangersbruggen	Minister van Verkeer en Waterstaat	x	overnemen uit OTB/MER		Gemeenteraad Maastricht
Tijdelijke kabels en leidingen	Minister van Verkeer en Waterstaat	x	overnemen uit OTB/MER		Gemeenteraad Maastricht
Tijdelijke geluidwerende voorzieningen	Minister van Verkeer en Waterstaat	x	overnemen uit OTB/MER		Gemeenteraad Maastricht
Tijdelijke bouwterreinen	Minister van Verkeer en Waterstaat	x	overnemen uit OTB/MER	overnemen uit OTB/MER	Gemeenteraad Maastricht
Vastgoed					
Vastgoed A2 Traverse: woningen, kantoren en kleine bedrijvigheid			x		Gemeenteraad Maastricht
Vastgoed Beatrixhaven: bedrijven nabij bedrijventerrein Beatrixhaven				x	Gemeenteraad Maastricht

A2- BUURTEN- PLATFORM

Start in zicht

Van voorzitter Ad Lutters mag de uitvoering van A2 Maastricht beginnen. "Nu het einde van de zorgvuldige, maar lange procedure in zicht is, wordt het tijd dat de aanleg van de A2 Passage begint. Daar zit iedereen op te wachten." Het A2-Buurtenplatform bestaat uit de buurtkaders van Amby, Limmel, Nazareth, Wyckerpoort, Witte-vrouwenveld, Scharn, Heer, Eyldergaard en Randwyck. Secretaris: Nicole Voorjans, e-mail: nicole@nivosecretaresse.nl.

A2- BEDRIJVEN- PLATFORM

Hopen op succes

"De uitvoering komt steeds een stapje dichterbij", zegt voorzitter Frans Koelman. "De inspraakperiode van het OTB/MER is alweer achter de rug. Nu is het tijd voor de inspraak van de Ontwerp-Bestemmingsplannen. Nog een paar maanden en dan kan het werk starten! Wij concentreren ons nu vooral op de situatie tijdens de bouw. Immers, de verkoop gaat dan gewoon door in Maastricht." Het A2-Bedrijvenplatform wordt vertegenwoordigd door hoteliers in

Maastricht, MECC en VV Maastricht, ondernemers en winkeliers-verenigingen uit Eijsden, Maastricht en Meerssen, alsmede de Kamer van Koophandel Limburg, de Limburgse Werkgevers Vereniging, Samenwerkende Industrierreinen Maastricht, Transport en Logistiek Nederland en de EVO. Secretaris: Chertie Dirks van de Kamer van Koophandel Limburg, e-mail: cdirks@limburg.kvk.nl.

COLOFON

Nieuwsbrief voor de inwoners van A2-buurten en andere belangstellenden. Het Projectbureau A2 Maastricht houdt een adresbestand op naam bij. Inschrijven kan telefonisch via 043-351 63 51 of per e-mail info@a2maastricht.nl. Deze nieuwsbrief is gedrukt op milieuvriendelijk papier.

Dit project wordt medegefinancierd door de EU – Fonds voor Trans Europese Netwerken. Slechts de mening van de auteur wordt gegeven: de Europese Commissie is niet aansprakelijk voor het gebruik dat eventueel wordt gemaakt van de in de publicatie opgenomen informatie.



Deze editie van Ma2stricht Actueel is een uitgave van het Projectbureau A2 Maastricht, september 2010. Deze editie verschijnt in een oplage van 25.000. Aan deze uitgave kunnen geen rechten worden ontleend. Realisatie: Projectbureau A2 Maastricht en Facet'n Fotografie: Avenue2 vof Ontwerp: Zuiderlicht

GEZONDE GROENE LOPER

De Groene Loper moet vooral een Gezonde Groene Loper worden. Medisch milieukundigen van de GGD Zuid Limburg bewaken de gezondheid van de omwonenden. Als deskundigen op het gebied van milieu en gezondheid, zullen zij de projectorganisatie adviseren over maatregelen die zij en de omwonenden zelf kunnen nemen. Ook houden ze samen met de projectorganisatie – tijdens de gehele duur van het project – de luchtkwaliteit in de betreffende wijken in de gaten en de gezondheid van hun inwoners.

Heeft u vragen over het project die te maken hebben met gezondheid, neemt u dan contact op met het team medische milieukunde van de GGD Zuid Limburg via 046 - 850 54 49 of milieu@ggdzl.nl.

15 DEELGEBIEDEN

Het A2-plangebied is verdeeld in de volgende vijftien deelgebieden:

- Beatrixhaven
- Mariënwaard-Kruisdonk
- Ambyerweg (Meerssen)
- Ambyerstraat Noord
- Nazareth – Kasteel Hillenraadweg
- Viaductweg
- Professor Kernstraat
- Burgemeester Bauduinstraat
- Noormannensingel
- Voltastraat – Frankenstraat
- ANWB-flat
- Gemeenteflat
- Oranjeplein West
- Oranjeplein Oost
- Europaplein

Per gebied is in kaart gebracht waar de tijdelijke A2 komt te liggen, welke soort werkzaamheden wanneer zijn gepland en welke maatregelen worden genomen om overlast te beperken. Deze informatiekaarten zijn gemaakt op basis van de huidige kennis en inzichten. Ze worden regelmatig aangepast.

De informatiekaarten zijn verkrijgbaar bij het Informatiecentrum A2 Maastricht aan de President Rooseveltlaan 101. Of belt u met 043 - 351 63 51, dan krijgt u ze thuisgestuurd. De informatie is vooralsnog niet beschikbaar via www.a2maastricht.nl.



De tunnel als ruggengraat voor nieuwe mogelijkheden van de leefomgeving bovengronds.

VOORBEREIDINGEN IN VOLLE GANG

Op dit moment voeren Projectbureau A2 Maastricht en Avenue2 diverse voorbereidende werkzaamheden en onderzoeken uit voor A2 Maastricht. Bent u een omwonende of direct betrokkene? Dan wordt u vooraf geïnformeerd.

Momenteel worden voorbereidingen getroffen voor de verhuizing van vlermuizen, bomenkap en de plaatsing van de eerste tijdelijke brug voor langzaam verkeer. Kijk voor meer informatie op www.a2maastricht.nl > Wat > Voorbereidingen.

VAN HARTE WELKOM

Voor meer informatie over de inhoud van de Ontwerp-Bestemmingsplannen A2 Traverse en A2 Mariënwaard kunt u het Informatiecentrum A2 Maastricht aan de President Rooseveltlaan 101 bezoeken. Hier liggen de Ontwerp-Bestemmingsplannen ter inzage en vindt u onder meer plan- en deelgebiedenmaquettes, een 3D-animatie, een film en informatiepanelen. Loop gerust binnen, de koffie staat klaar.

U bent tijdens de inspraakperiode van 6 september tot en met 18 oktober 2010 elke dinsdag en woensdag van 15.00 tot 19.00 uur van harte welkom (let op: gewijzigde openingstijden).

BERICHT UIT
MAASTRICHT NOORDOOST

WERKEN AAN DE WIJK

Gemeente Maastricht, Servatius en Woonpunt zijn hard aan het werk om de leefbaarheid in Wittevrouwenveld, Wyckerpoort, Limmel en Nazareth te verbeteren. Ze willen ervoor zorgen dat het er goed wonen, werken en recreëren is. Benieuwd naar alle projecten die op dit moment worden uitgevoerd in de wijk? Kijk dan op www.maastrichtnoordoost.nl.

MEER INFORMATIE OP
WWW.A2MAASTRICHT.NL

CONTACT

Informatiecentrum A2 Maastricht
President Rooseveltlaan 101
Geopend: 6 september tot en met 18 oktober 2010 elke dinsdag en woensdag van 15.00 tot 19.00 uur

Actualiteiten en achtergrondinfo
www.a2maastricht.nl

Vragen?

Mail naar info@a2maastricht.nl of bel met 043-351 63 51

Stadsbrede verkeersinformatie
www.maastrichtbereikbaar.nl

Gezondheidsvragen

GGD Zuid Limburg
team medische milieukunde
milieu@ggdzl.nl
www.ggdzl.nl
046 - 850 54 49