

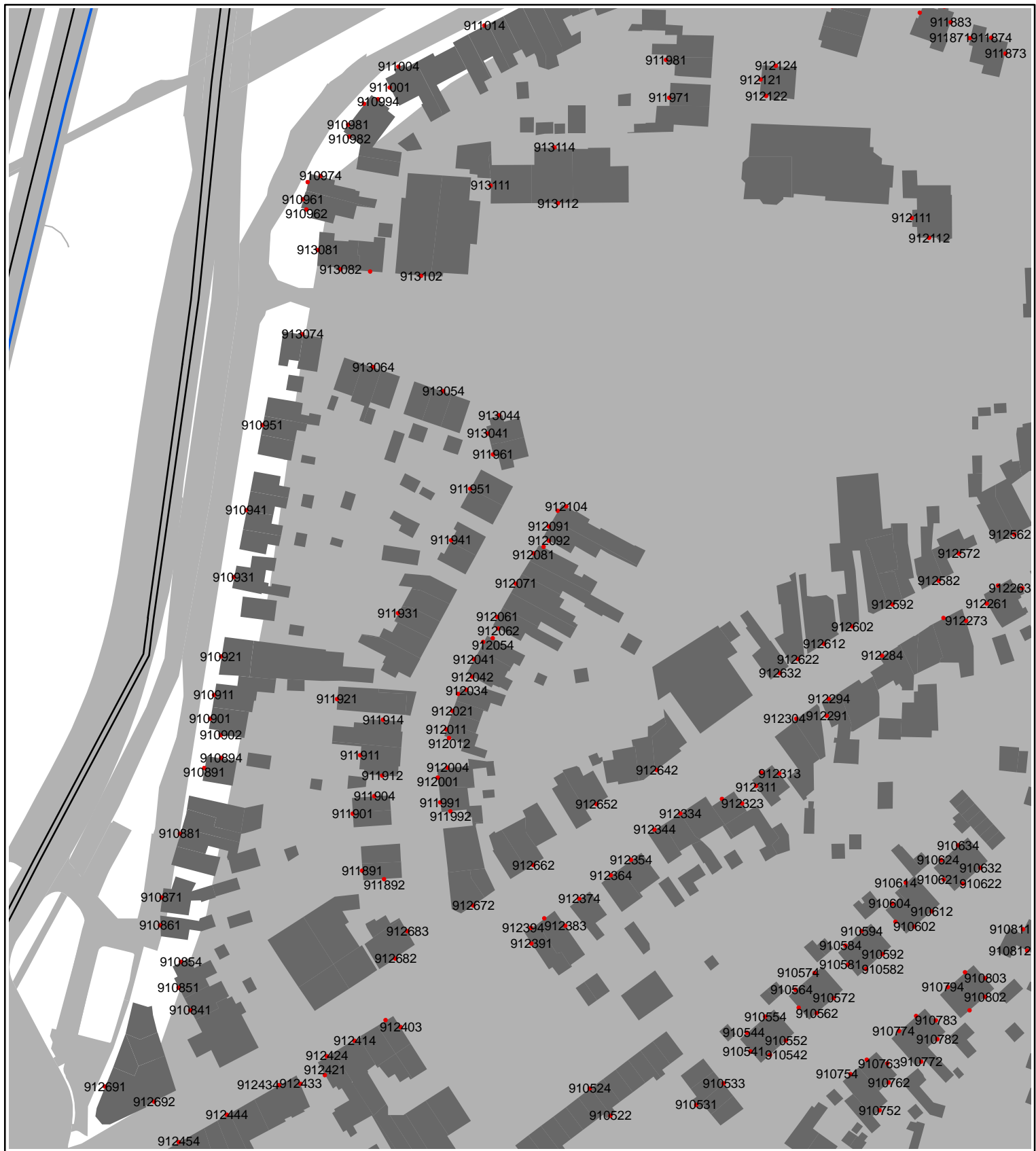

**Bijlage C bij het TB
Akoestisch onderzoek
Deel 3b bijlage Wgh databasetabellen**

38087v3	AV2-TP01-RAP-00022 Deel 3b	november 2010
---------	----------------------------	---------------



- toetspunten
- schermen
- wegen
- gebouwen
- bodem

0 9 18 27 36 m

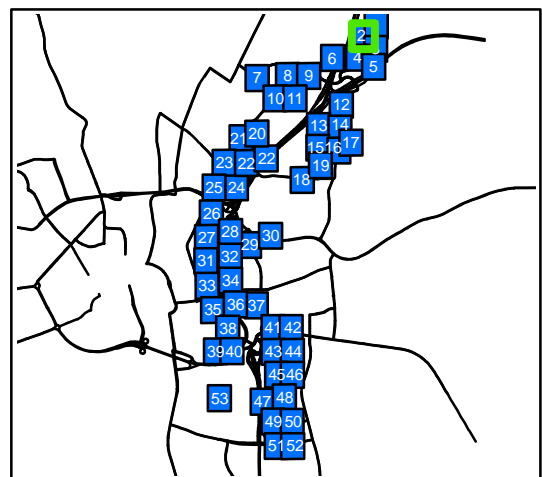

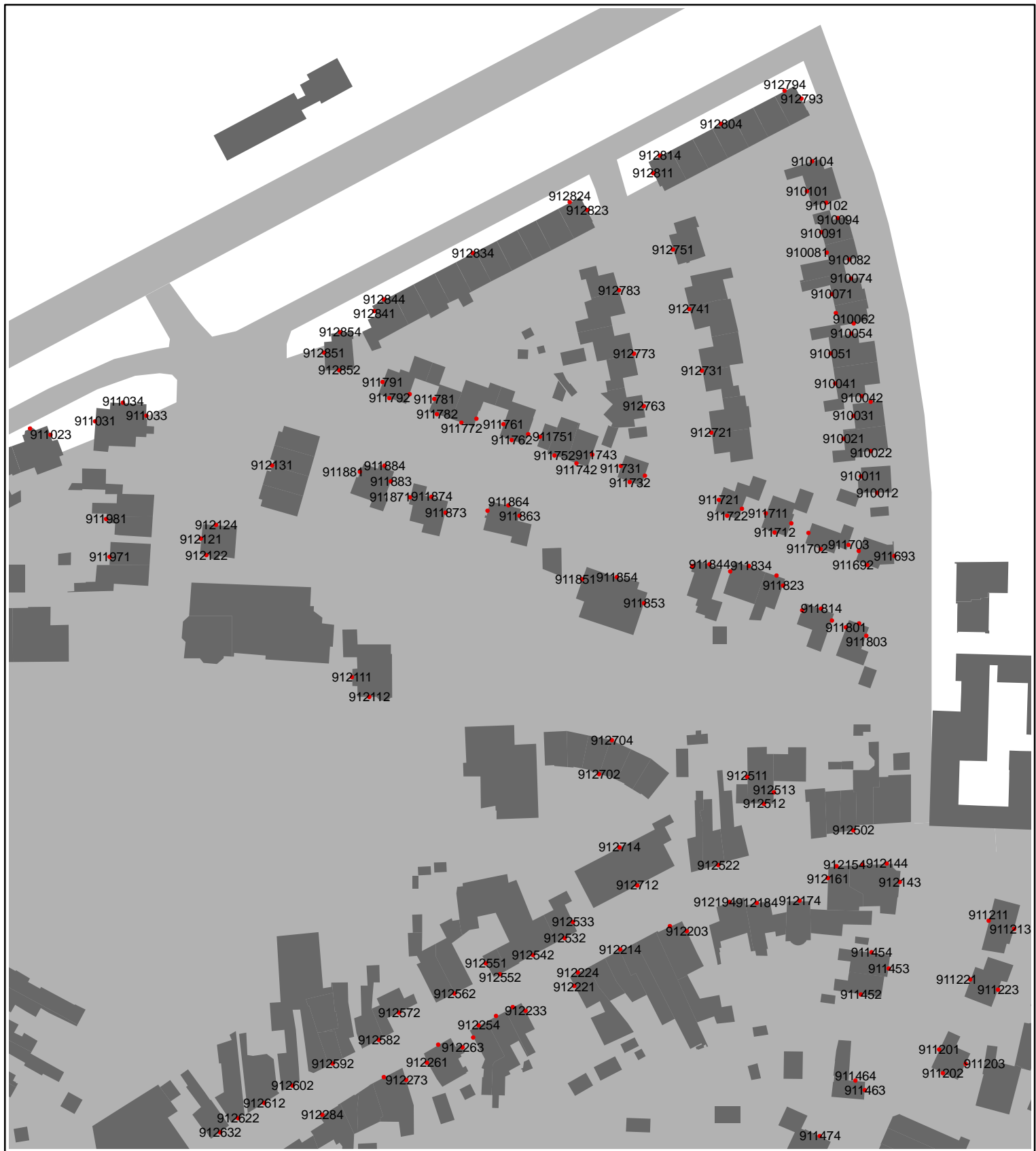

- toetspunten
- schermen
- wegen
- gebouwen
- bodem

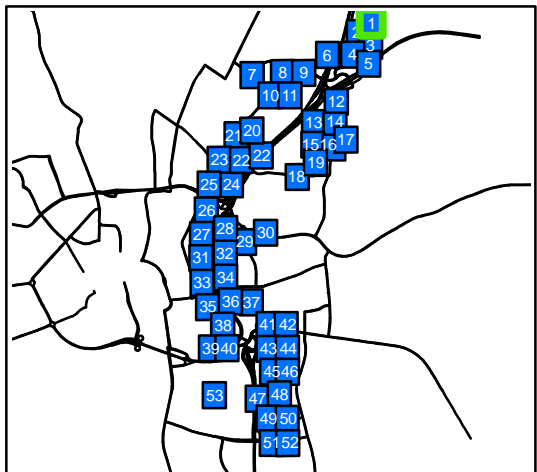
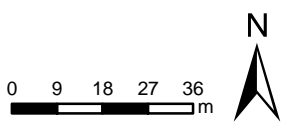

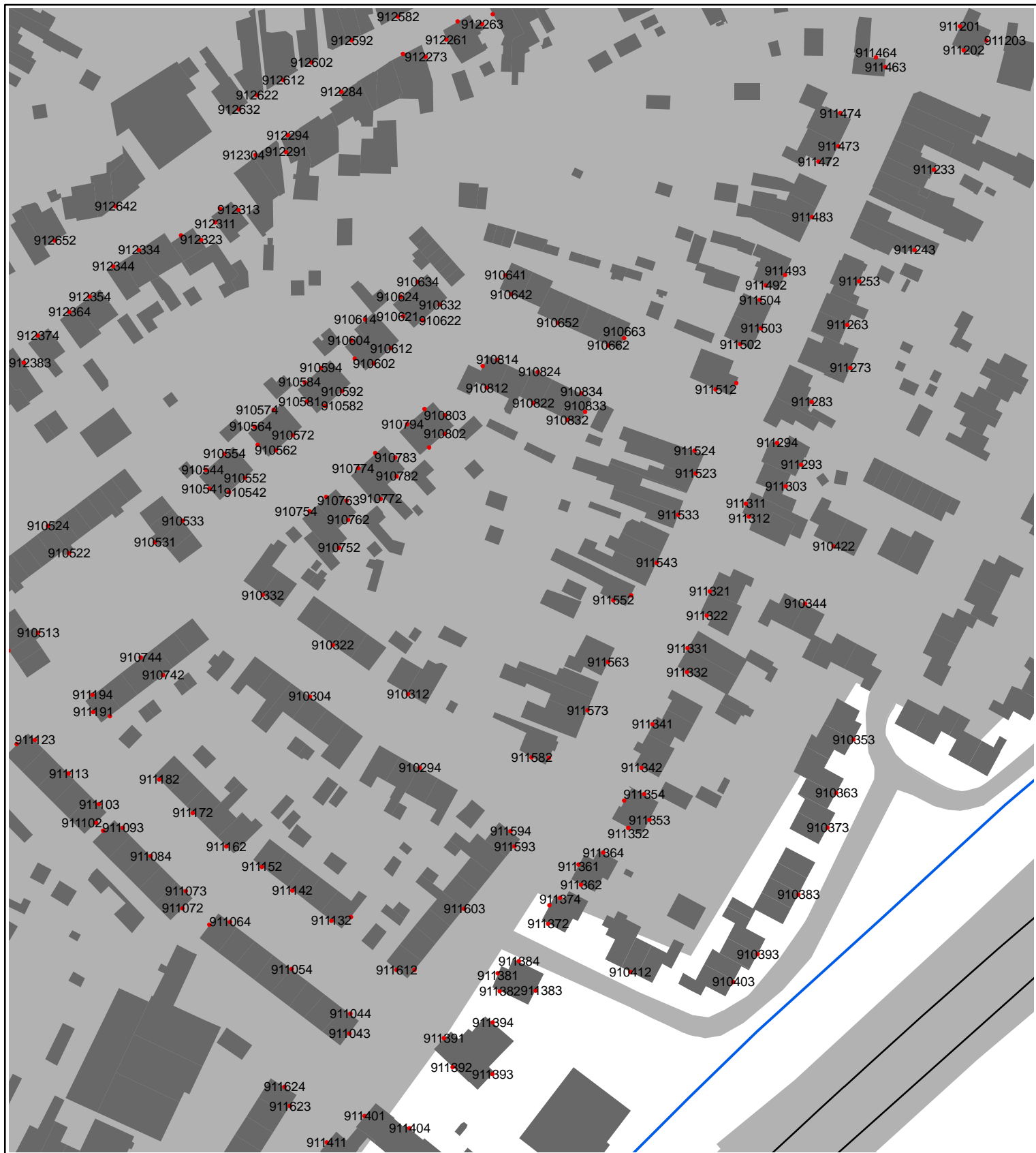

- toetspunten
- schermen
- wegen
- gebouwen
- bodem

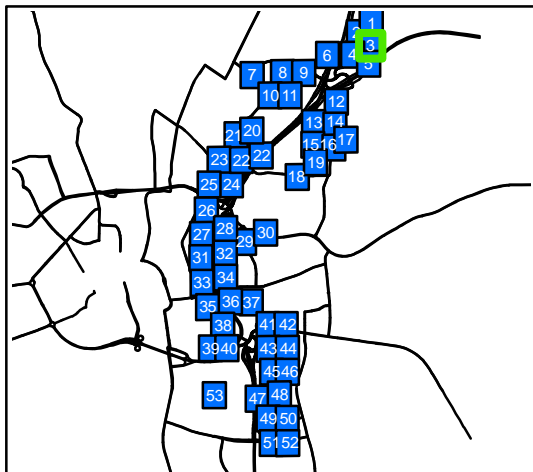
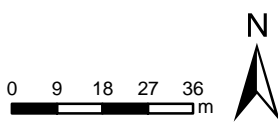



- toetspunten
- schermen
- wegen
- gebouwen
- bodem

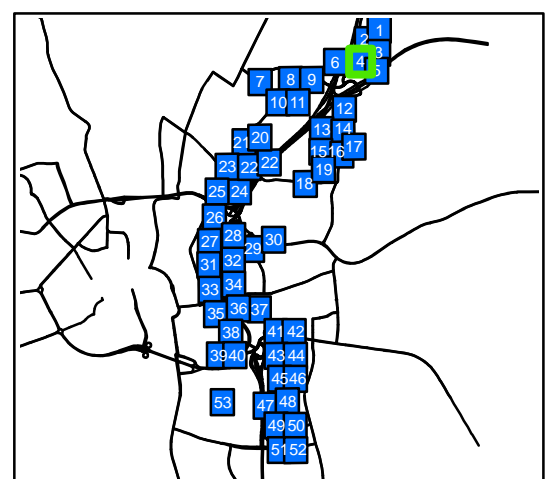
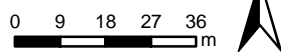

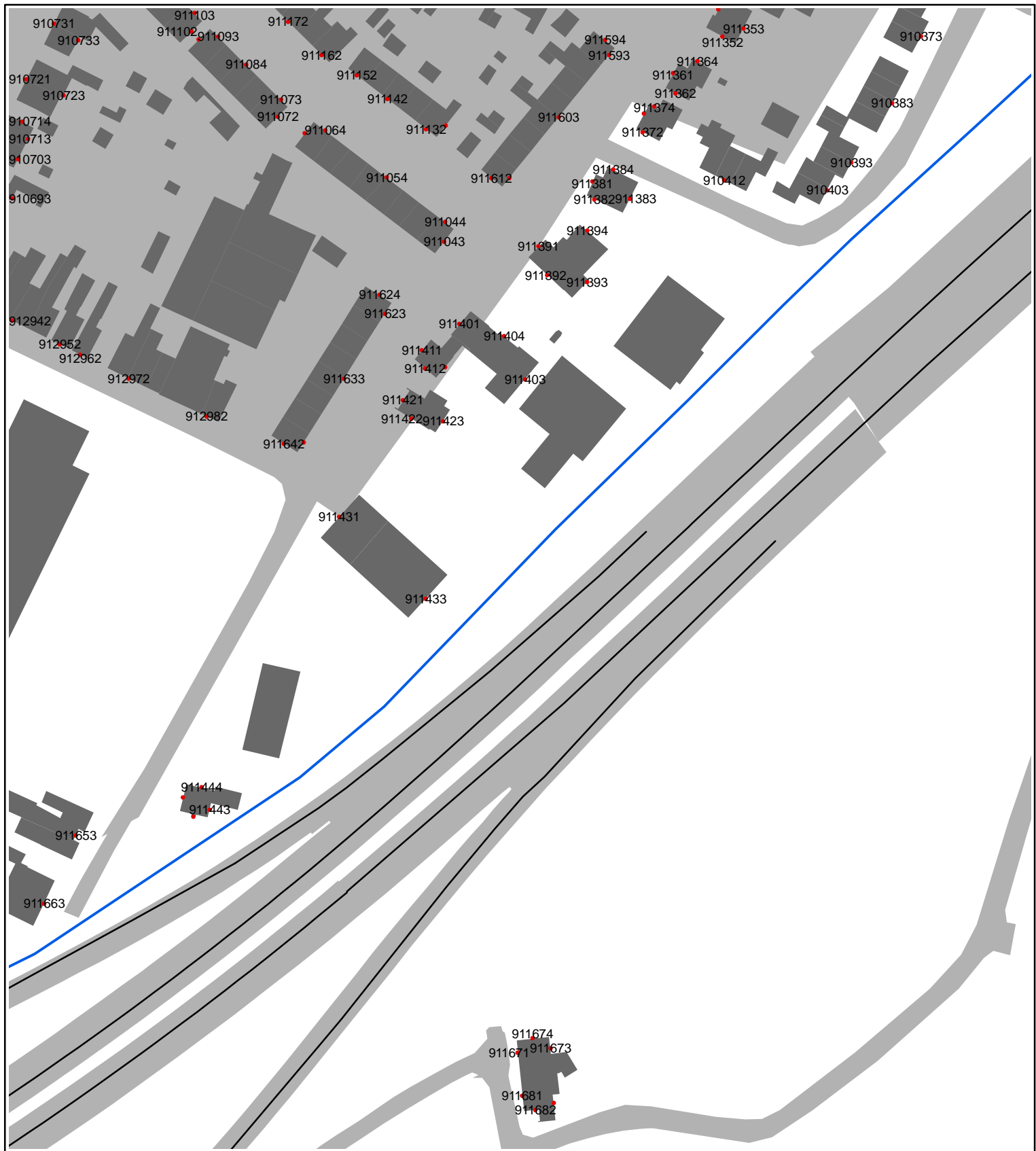

- toetspunten
- schermen
- wegen
- gebouwen
- bodem

0 9 18 27 36 m

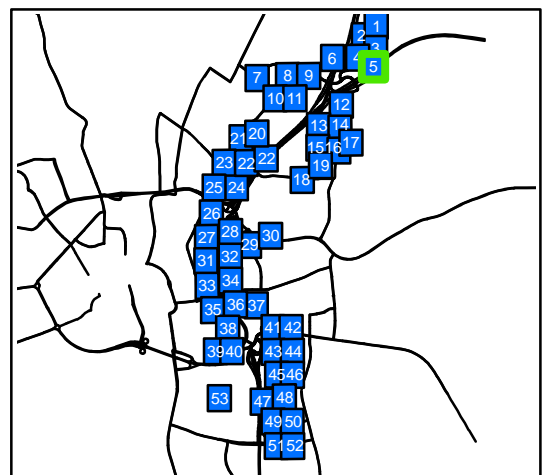



• toetspunten

— schermen

— wegen

■ gebouwen

■ bodem

0 9 18 27 36 m

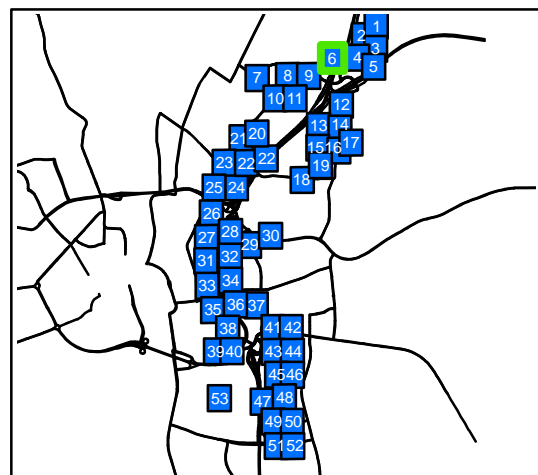

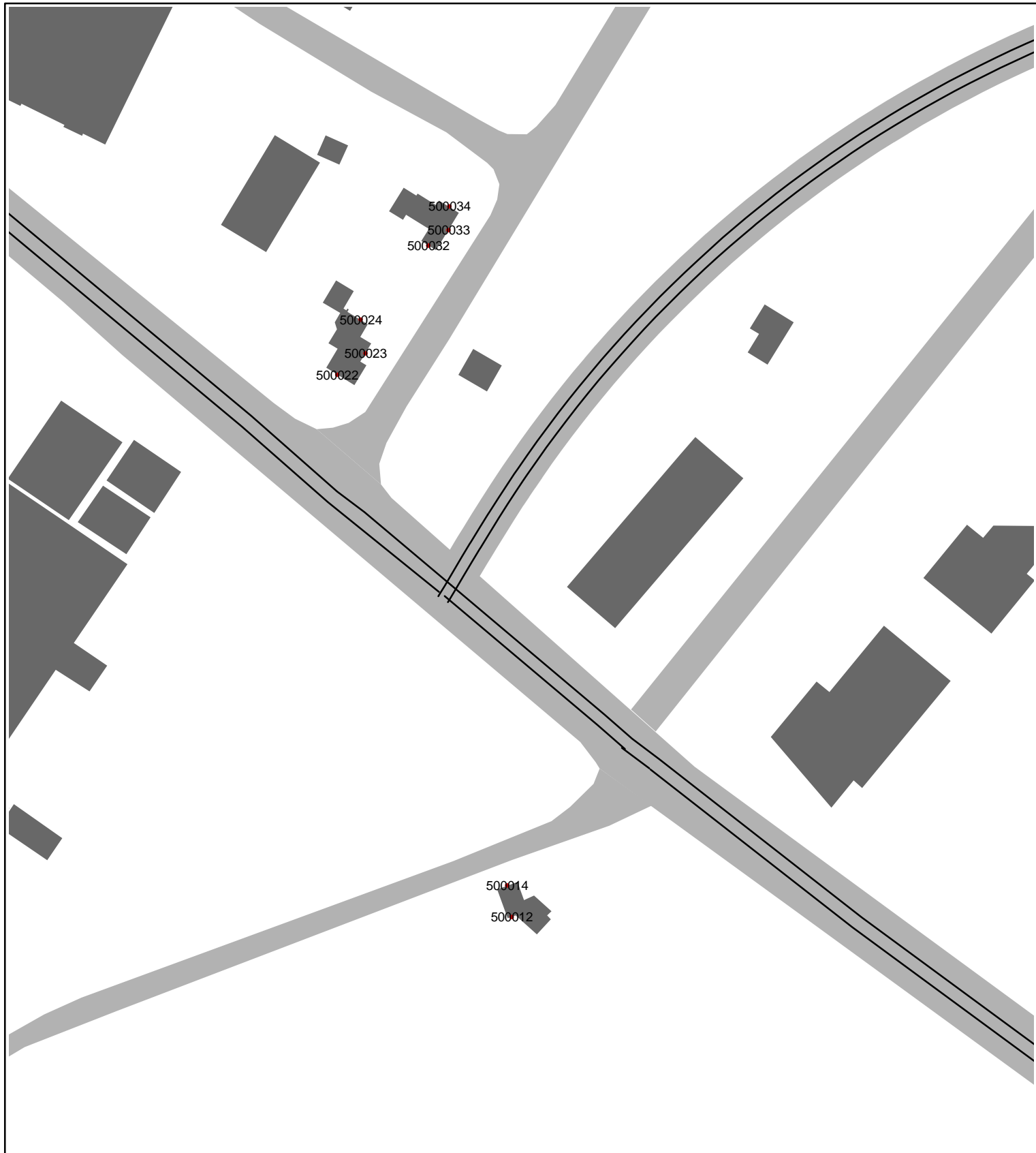

- toetspunten
- schermen
- wegen
- gebouwen
- bodem

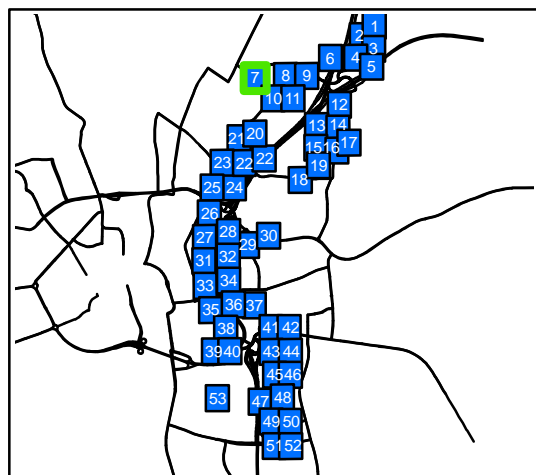
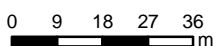

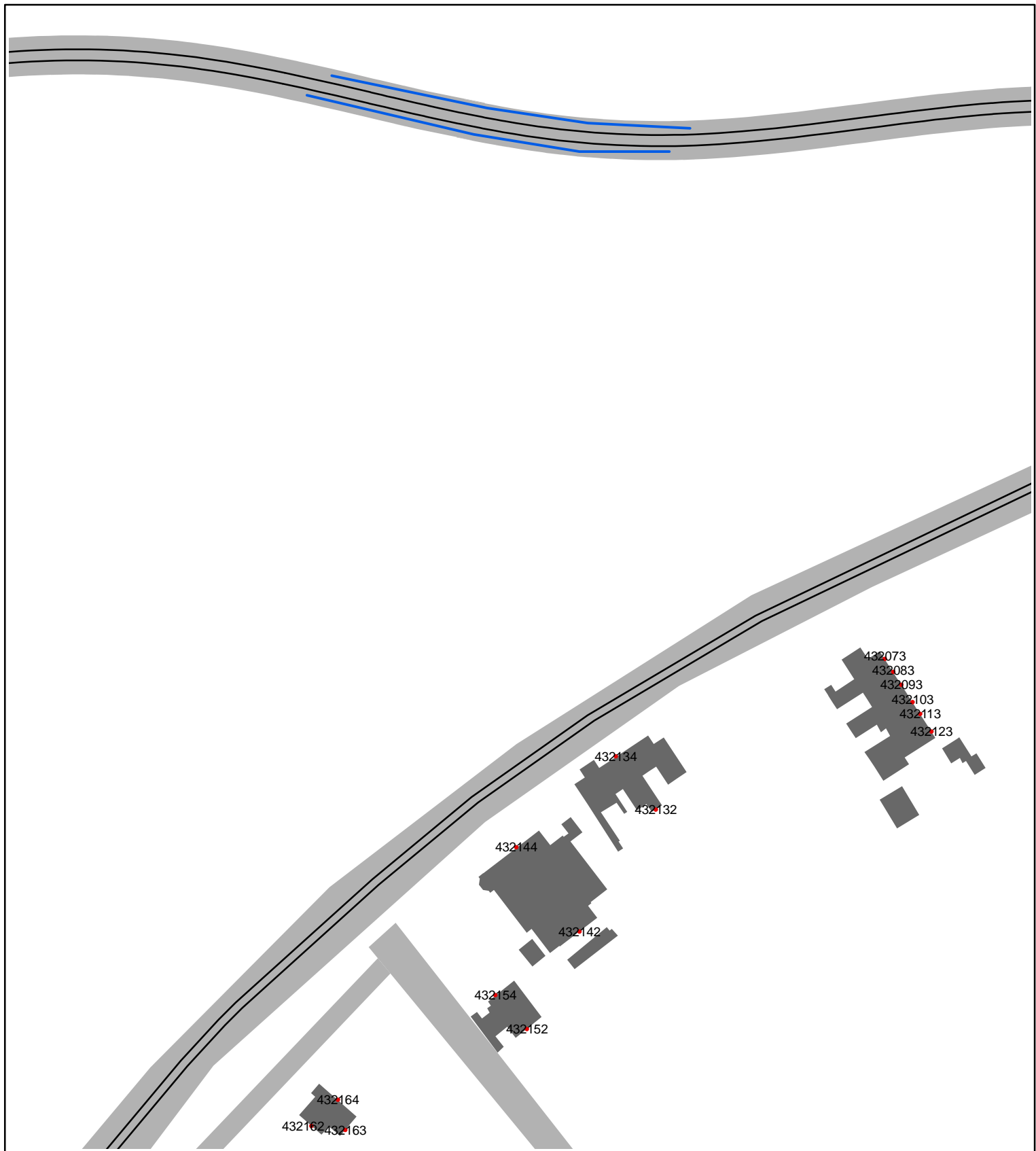

- toetspunten
- schermen
- wegen
- gebouwen
- bodem

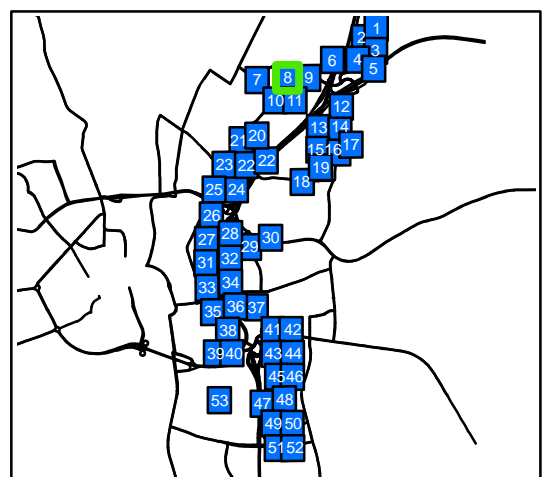
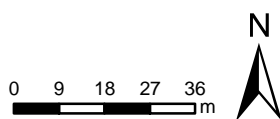

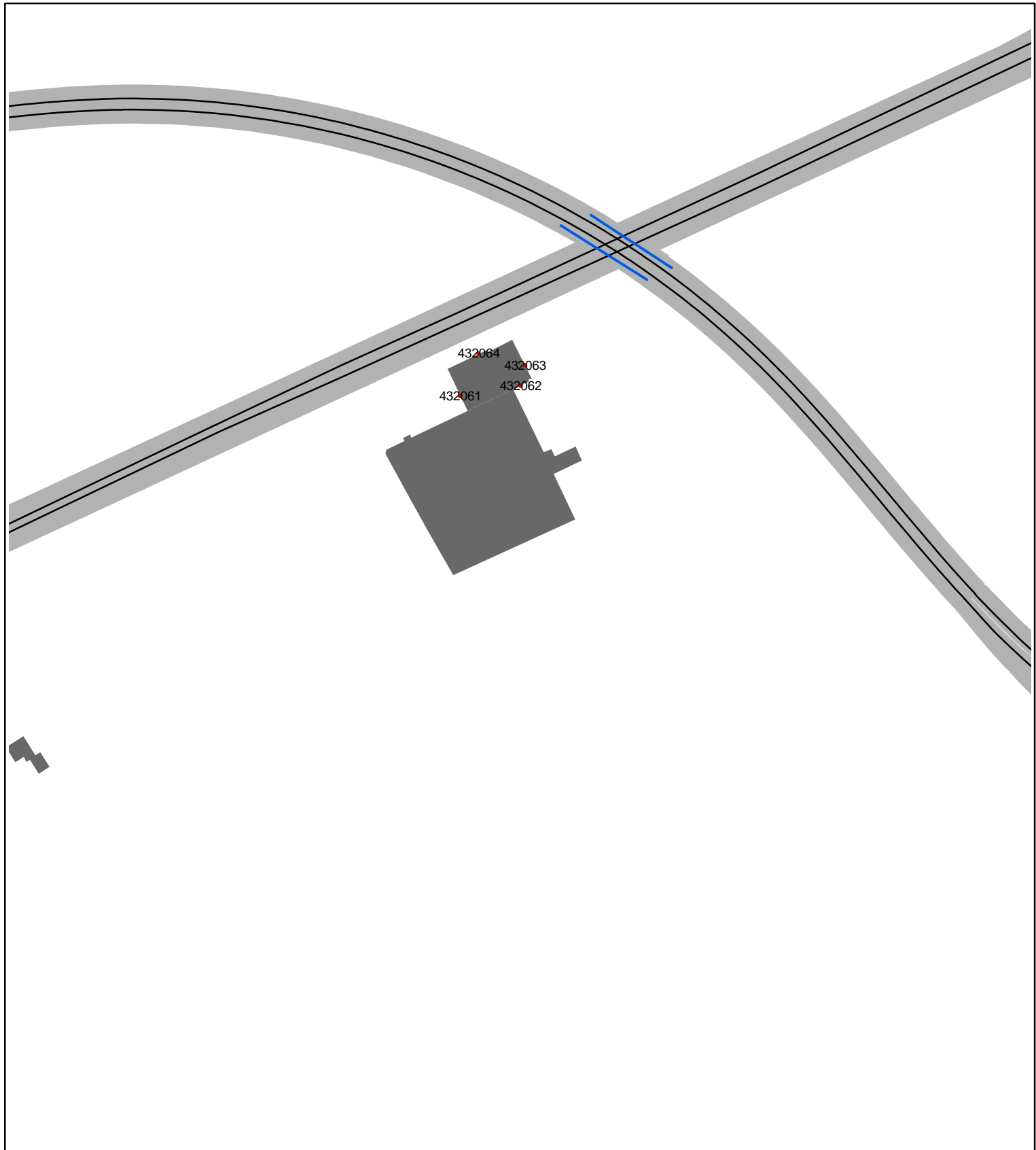

- toetspunten
- schermen
- wegen
- gebouwen
- bodem

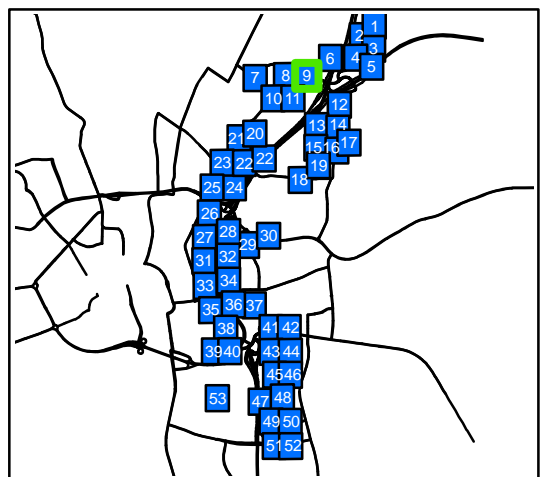
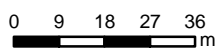



- toetspunten
- schermen
- wegen
- gebouwen
- bodem

0 9 18 27 36
m

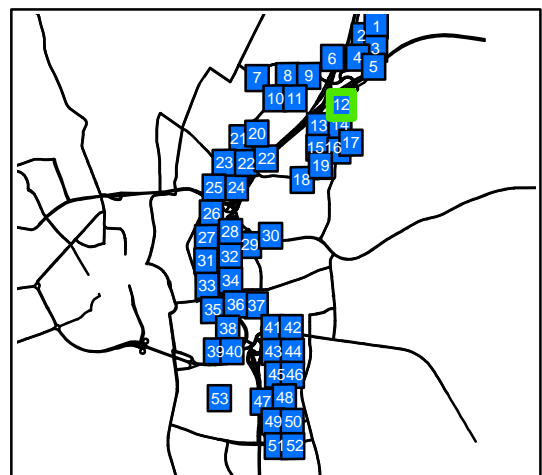



- toetspunten
- schermen
- wegen
- gebouwen
- bodem

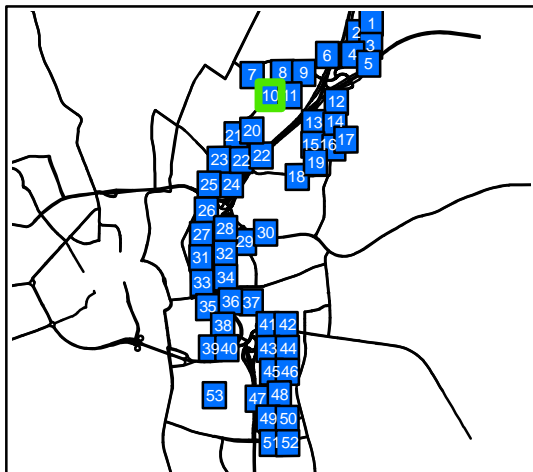
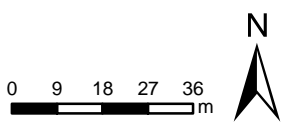

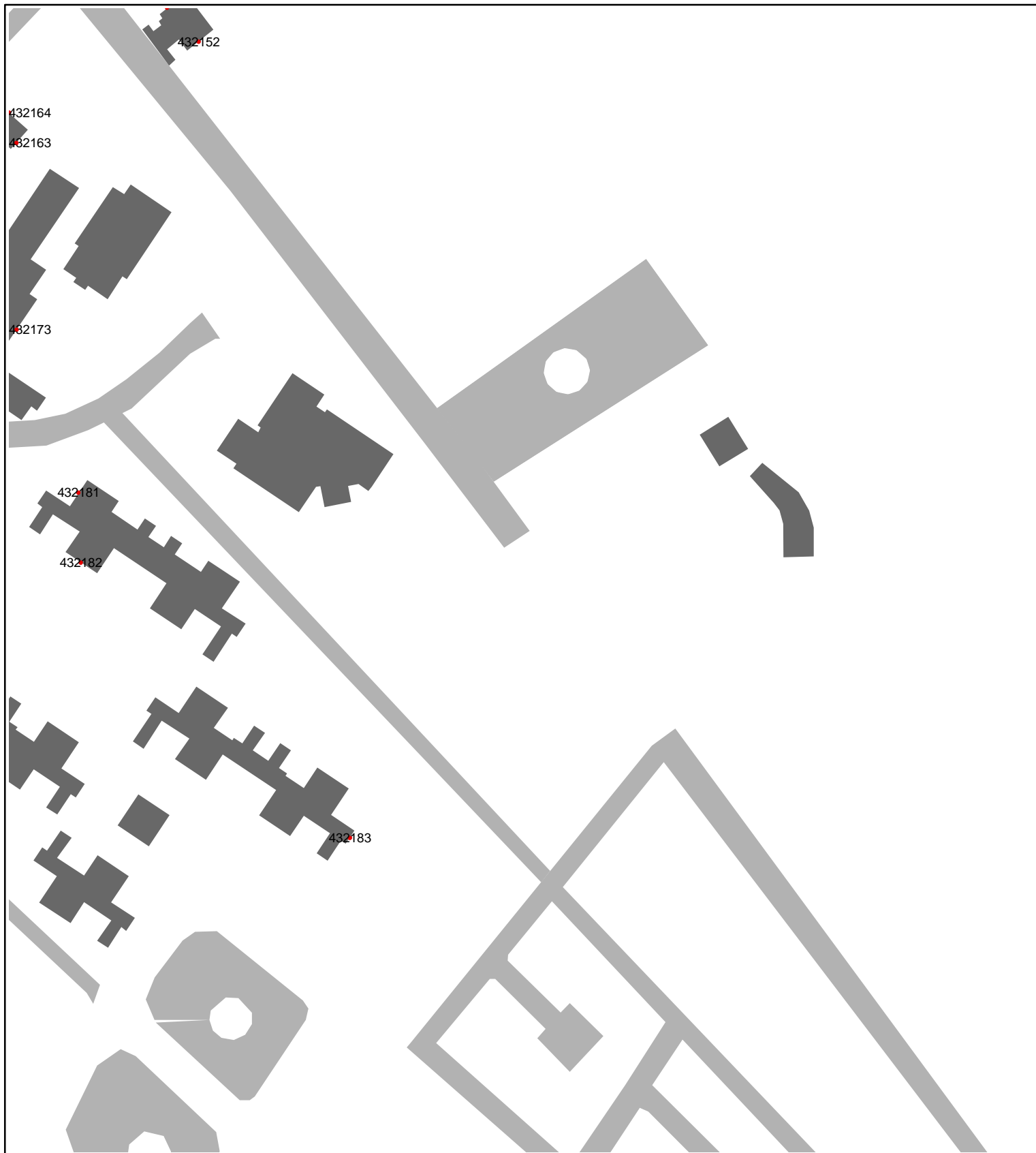

- toetspunten
- schermen
- wegen
- gebouwen
- bodem

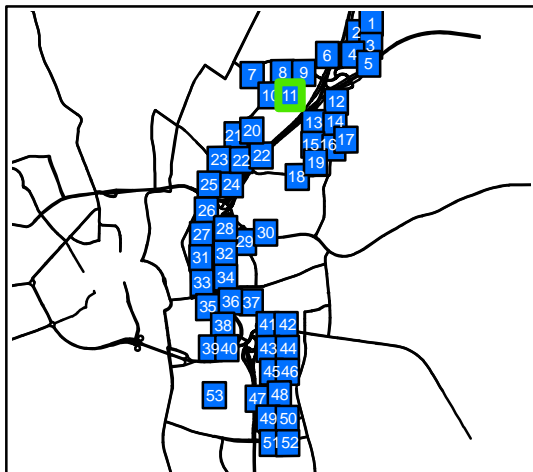
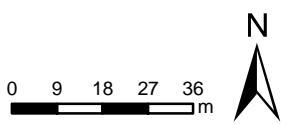

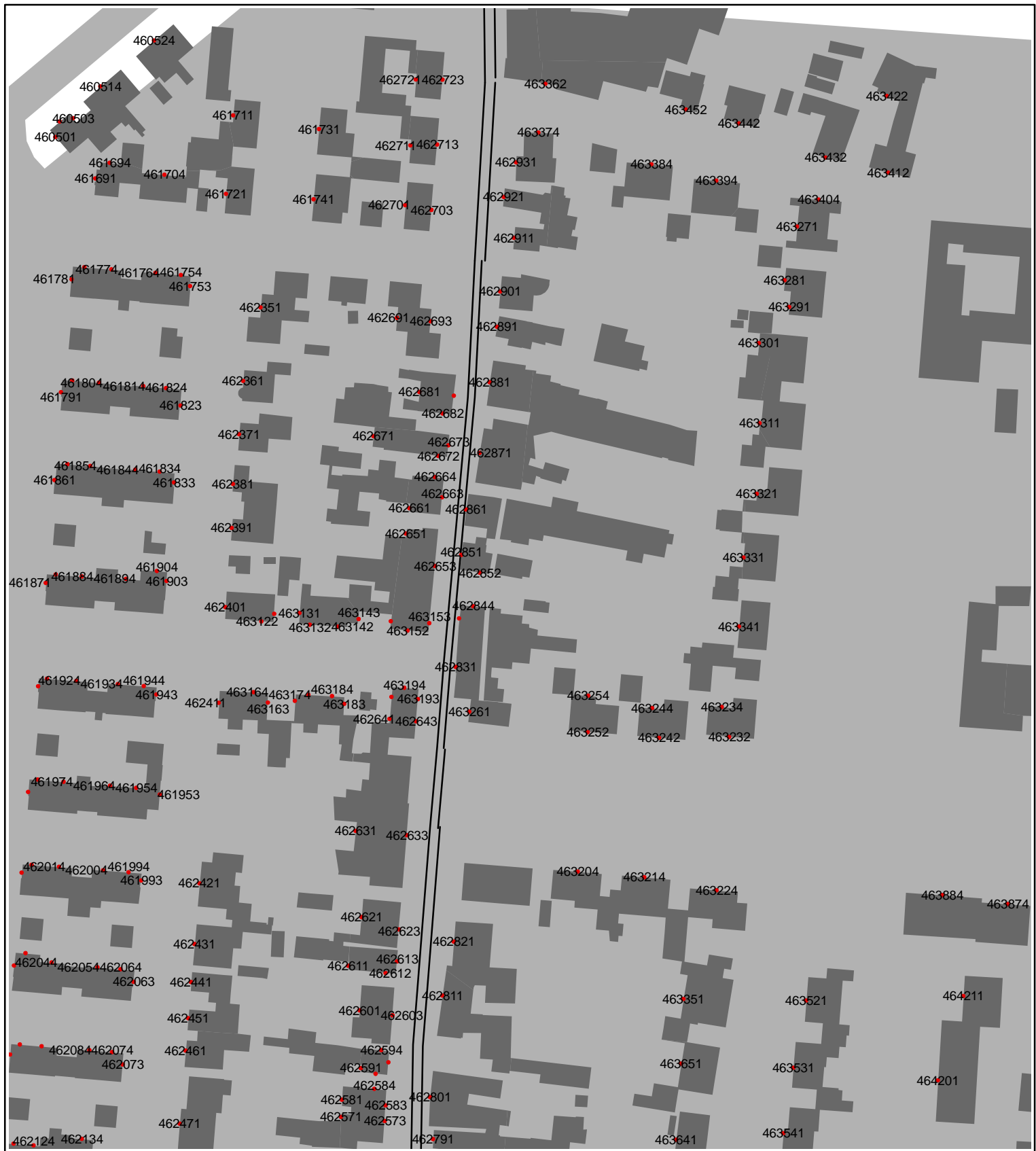

- toetspunten
- schermen
- wegen
- gebouwen
- bodem

0 9 18 27 36 m

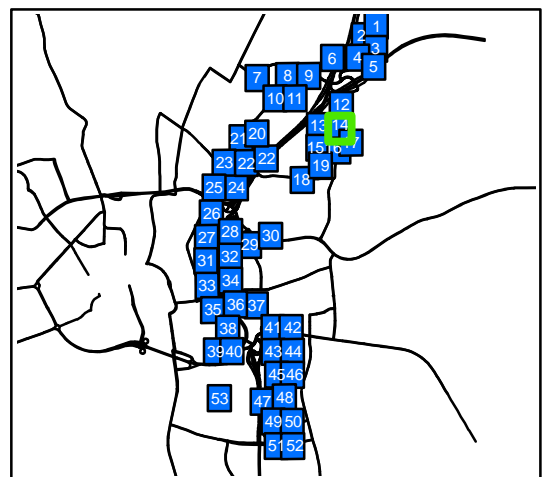

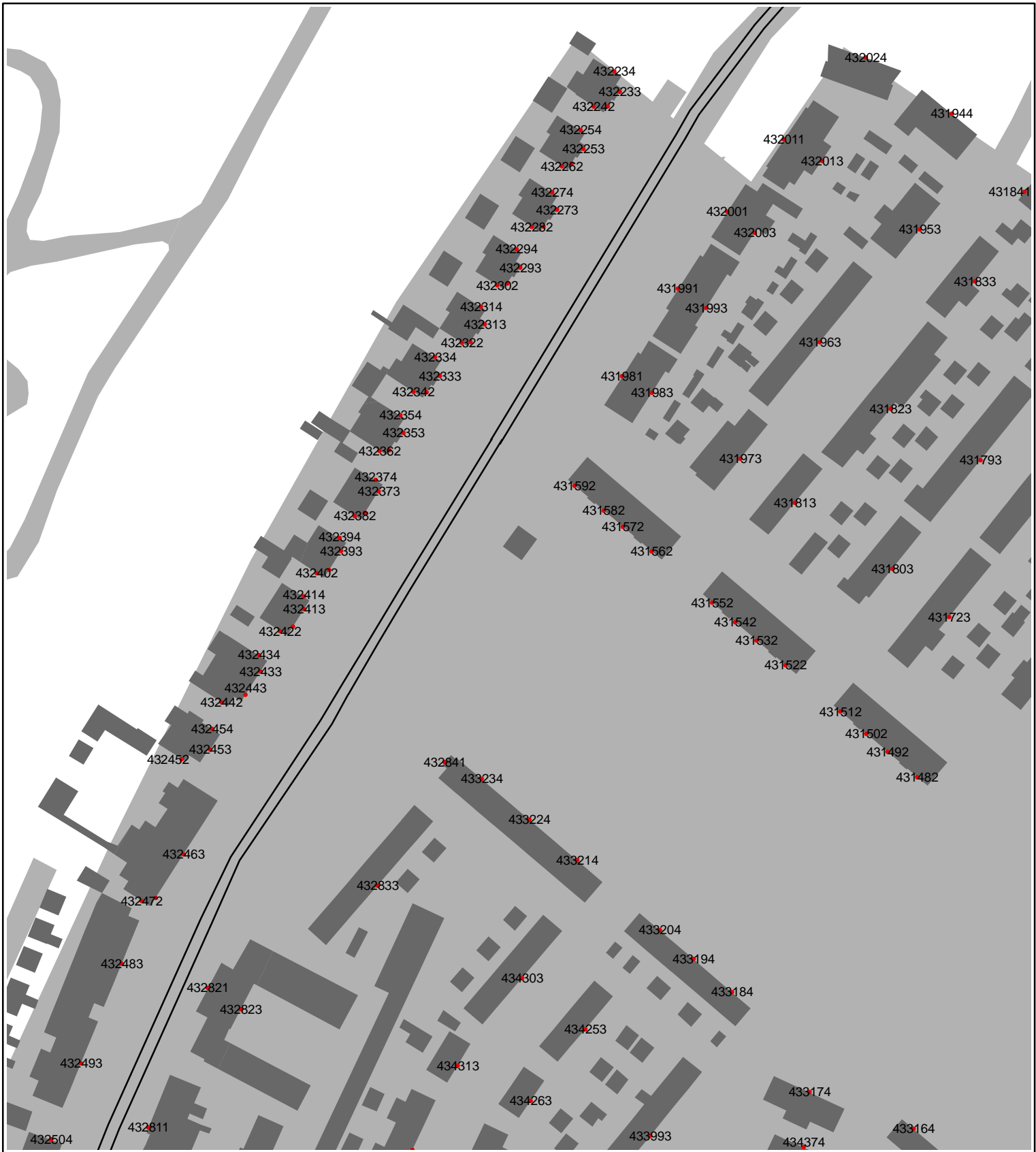

- toetspunten
- schermen
- wegen
- gebouwen
- bodem

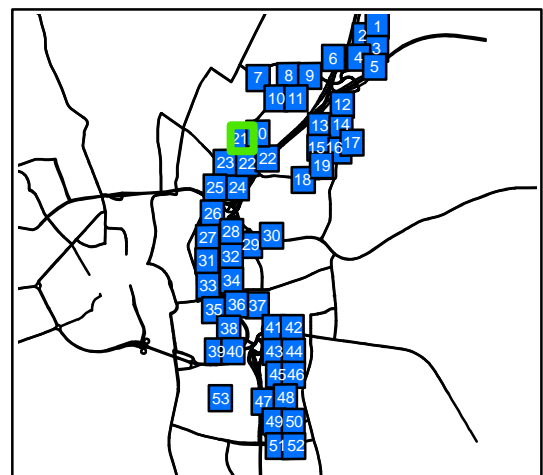
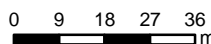



- toetspunten
- schermen
- wegen
- gebouwen
- bodem

0 9 18 27 36 m

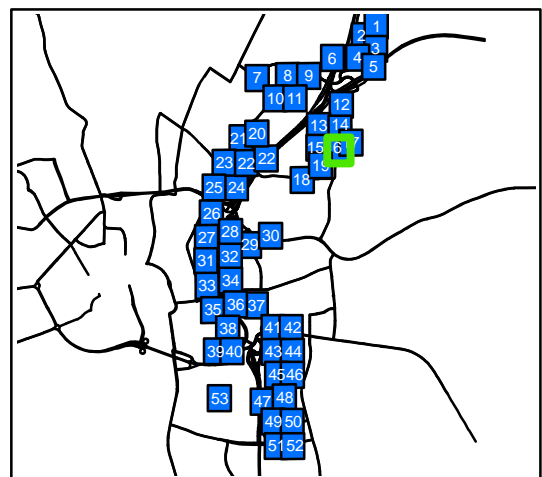

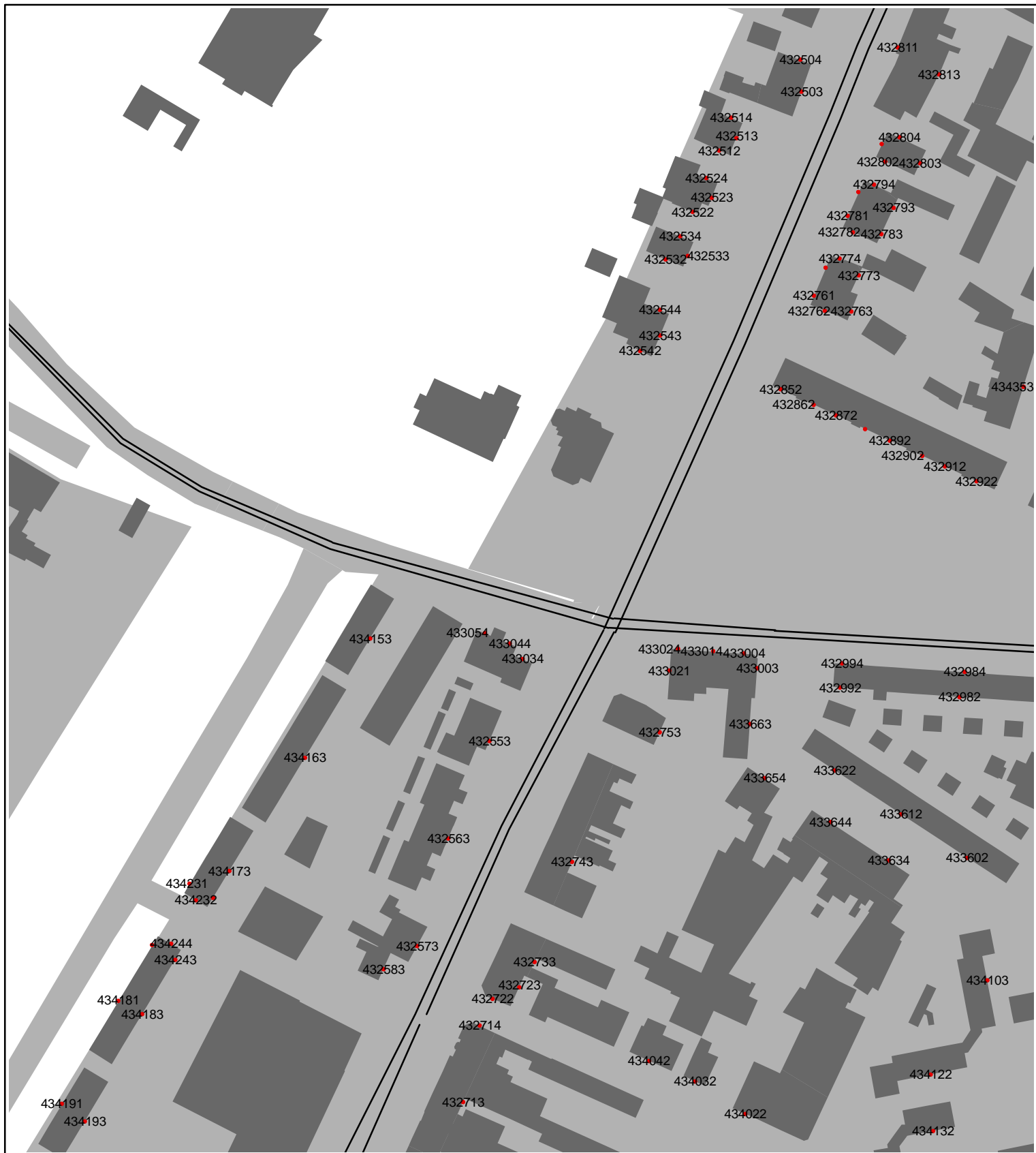

- toetspunten
- schermen
- wegen
- gebouwen
- bodem

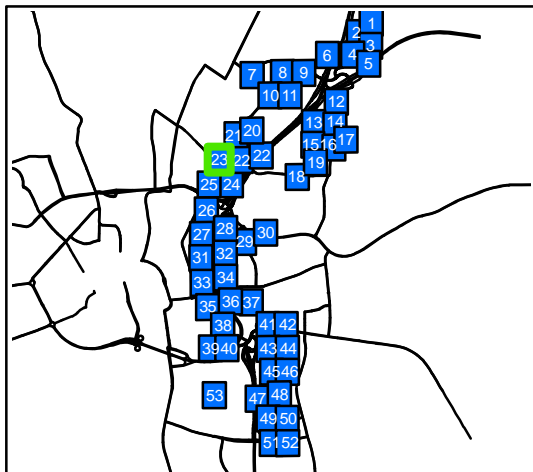
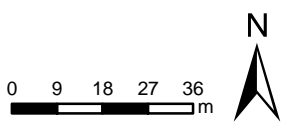

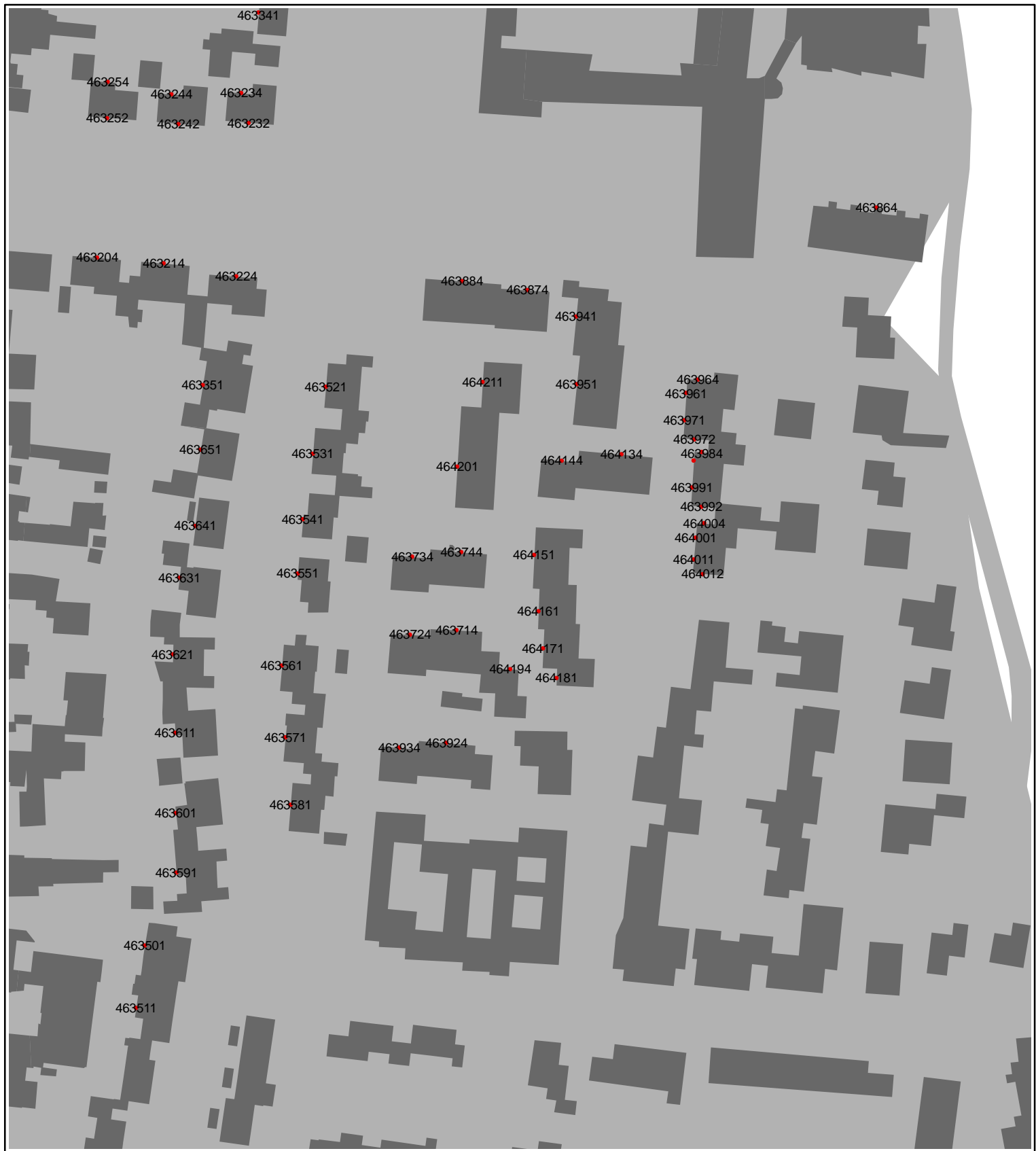

- toetspunten
- schermen
- wegen
- gebouwen
- bodem

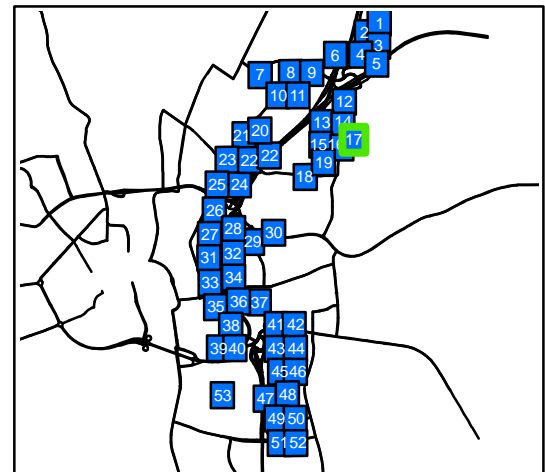

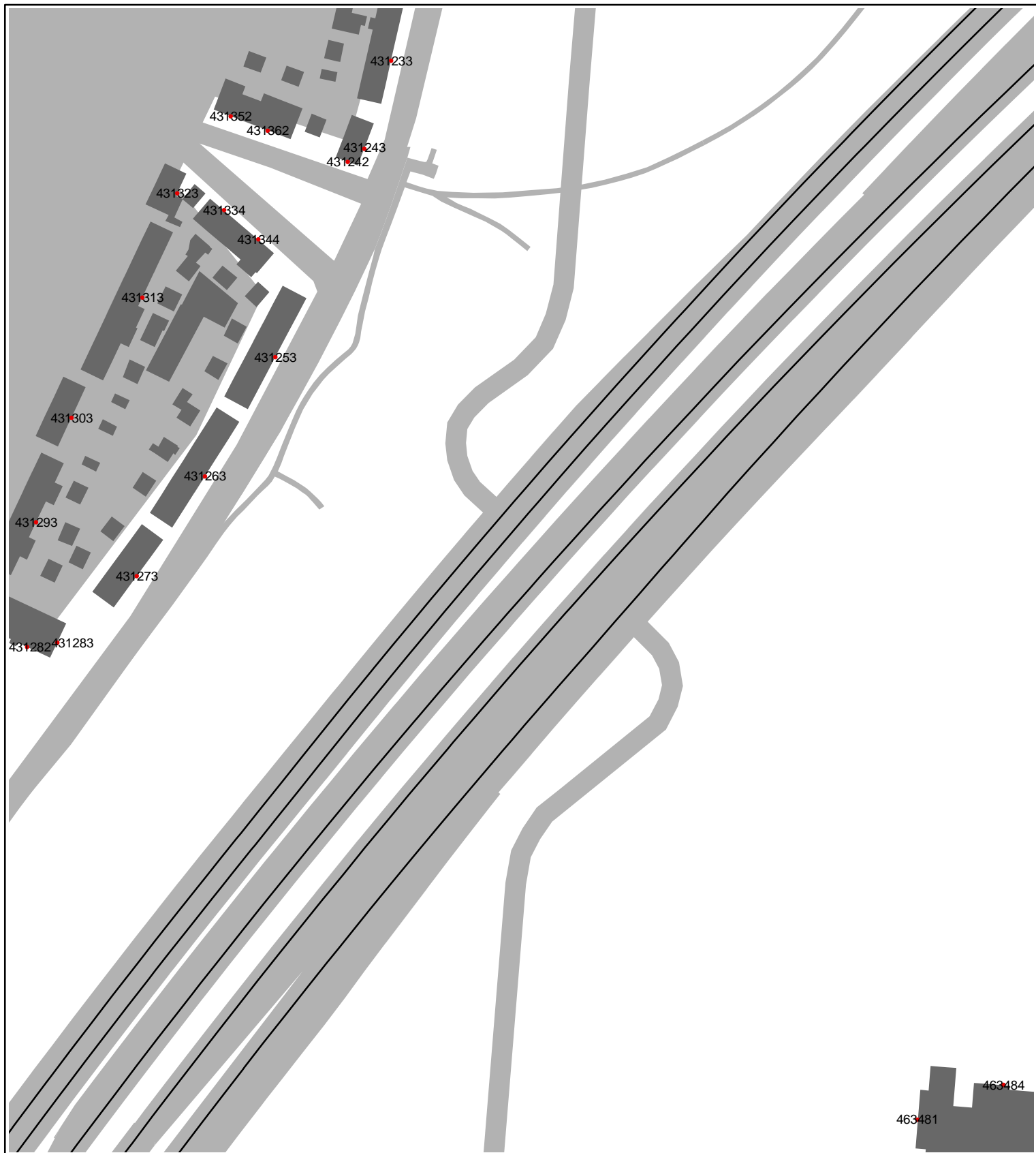

- toetspunten
- schermen
- wegen
- gebouwen
- bodem

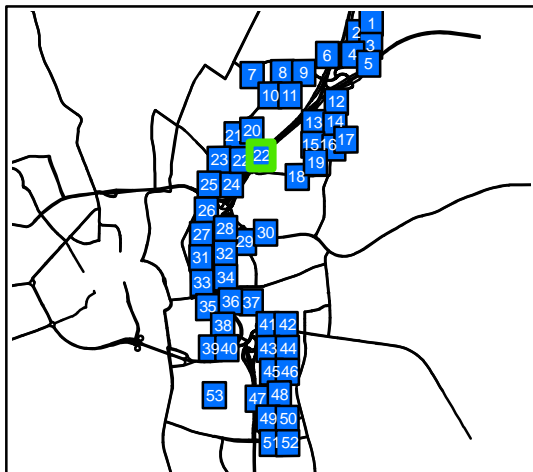



- toetspunten
- schermen
- wegen
- gebouwen
- bodem

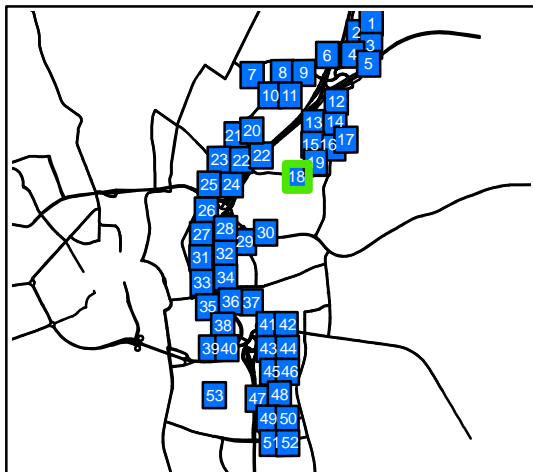

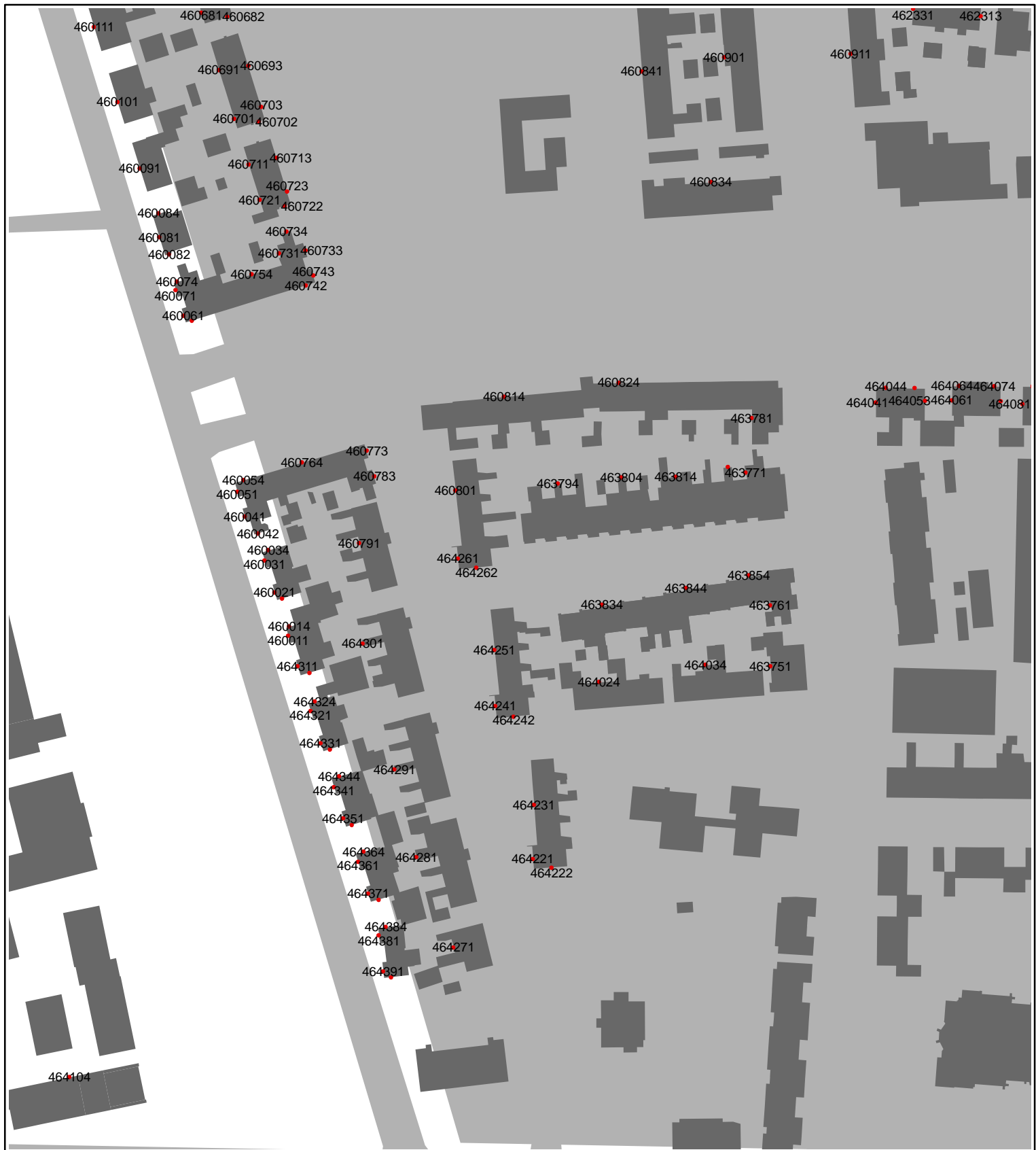

- toetspunten
- schermen
- wegen
- gebouwen
- bodem

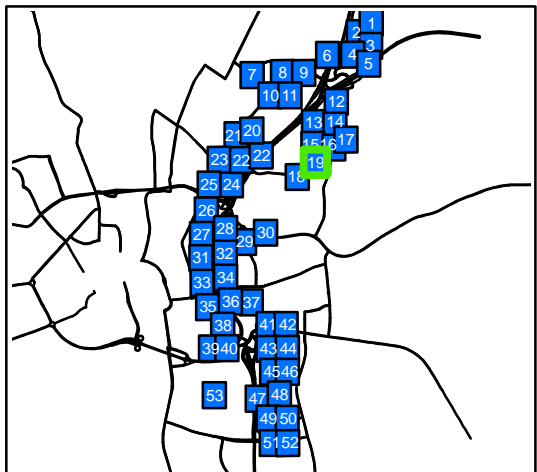
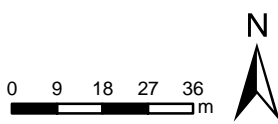

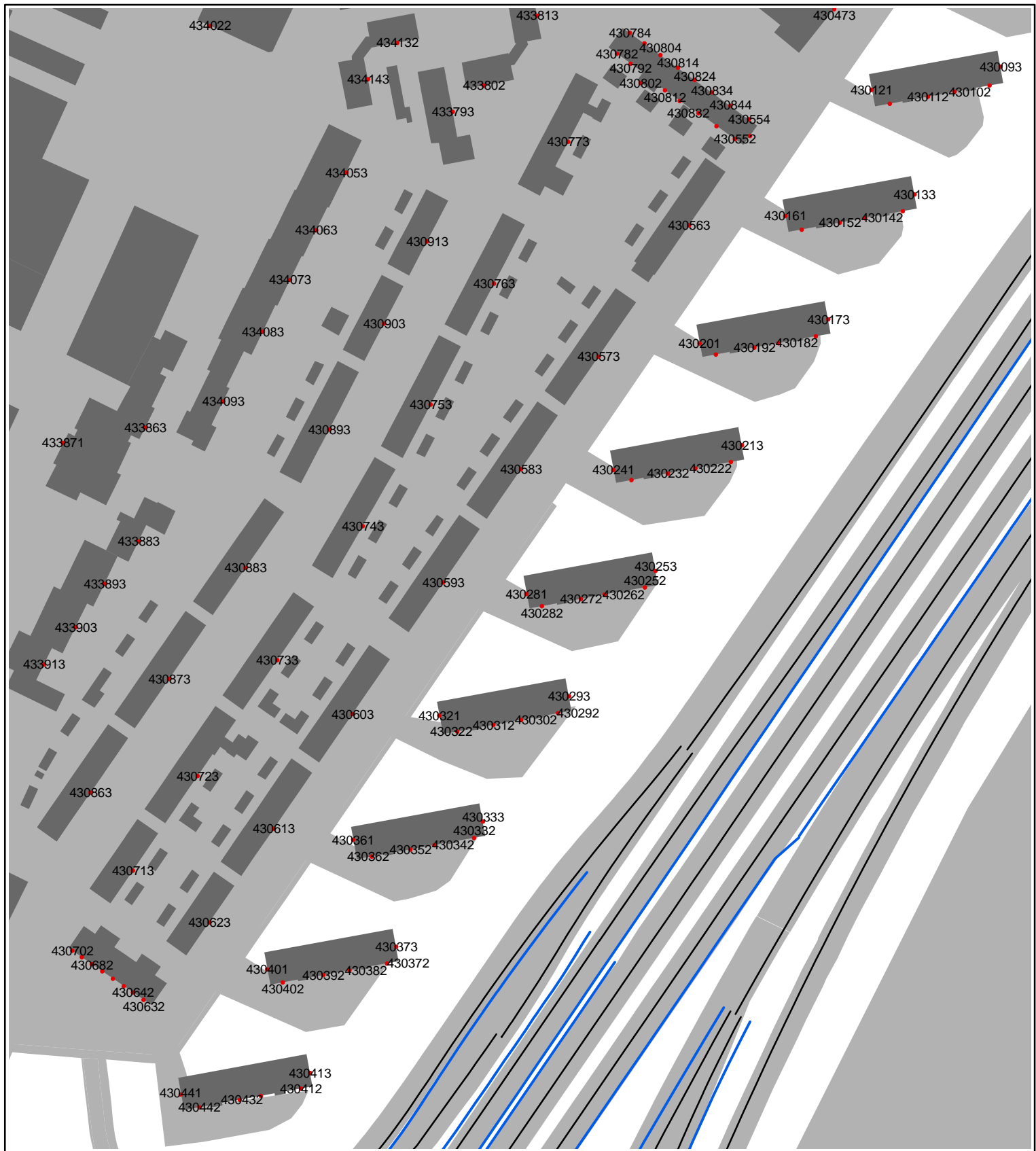

- toetspunten
- schermen
- wegen
- gebouwen
- bodem

0 9 18 27 36 m

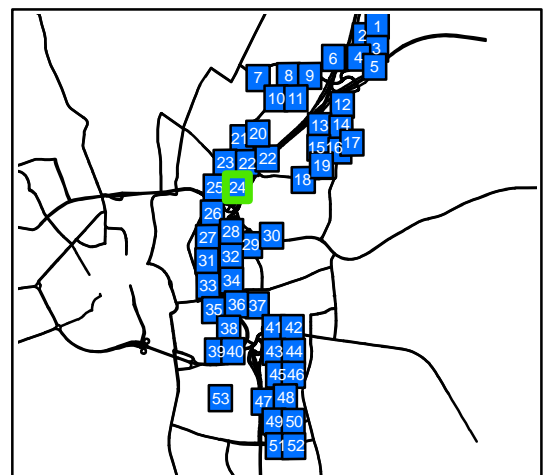

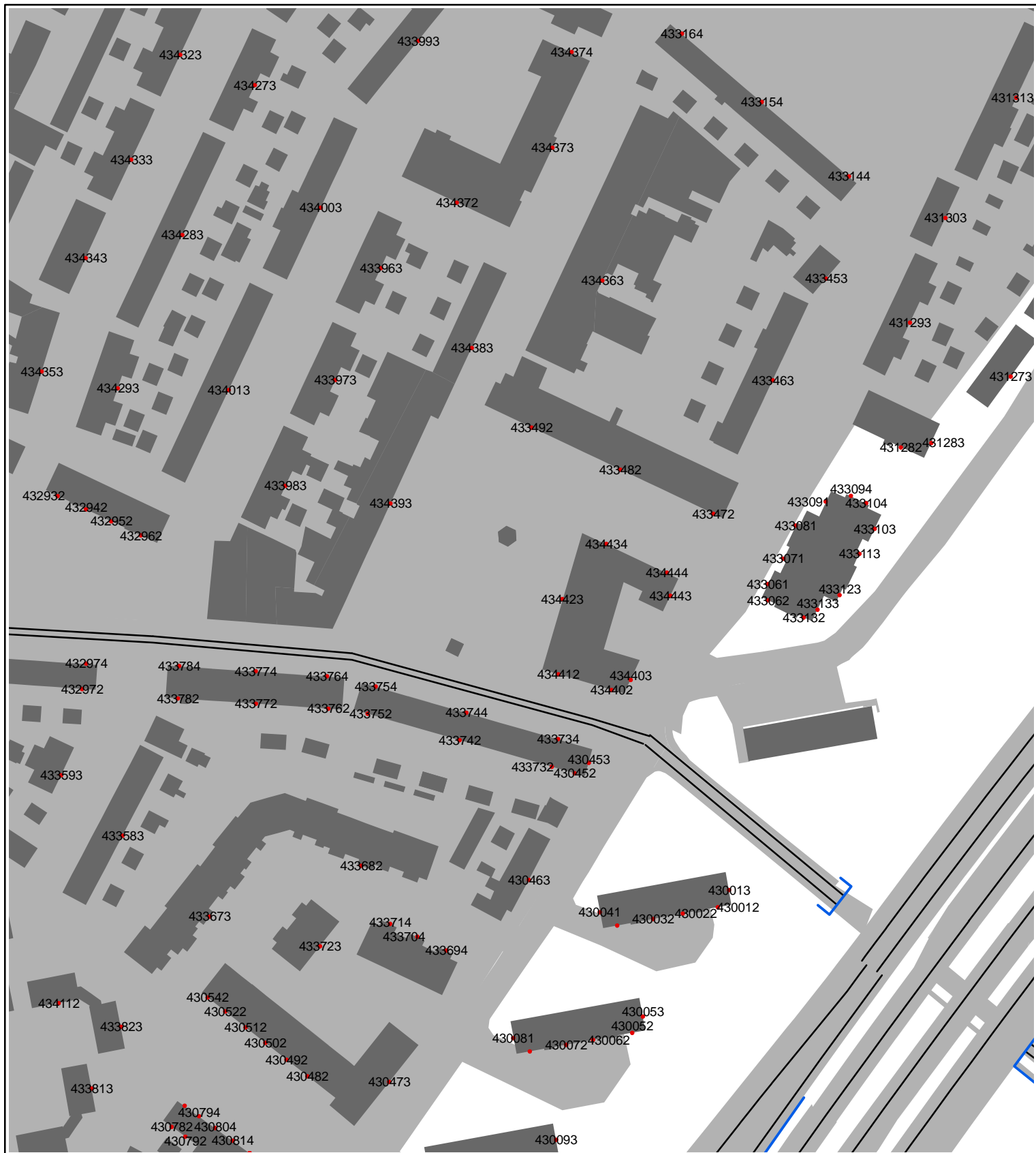

- toetspunten
- schermen
- wegen
- gebouwen
- bodem

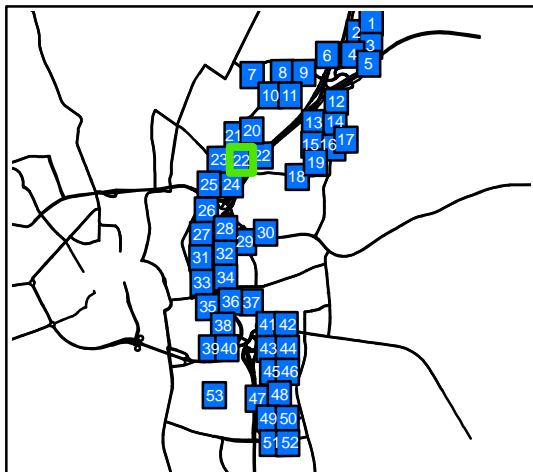



- toetspunten
- schermen
- wegen
- gebouwen
- bodem

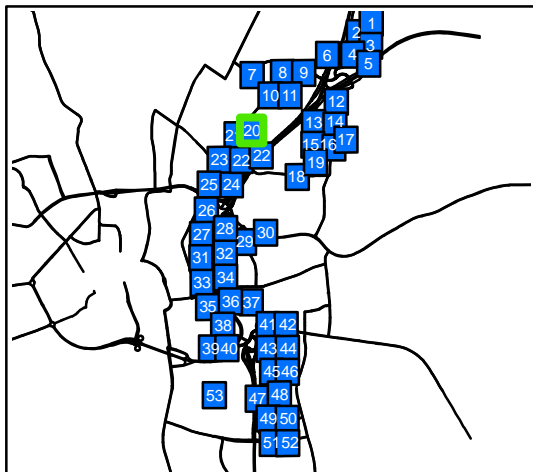
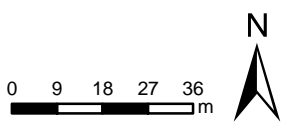



- toetspunten
- schermen
- wegen
- gebouwen
- bodem

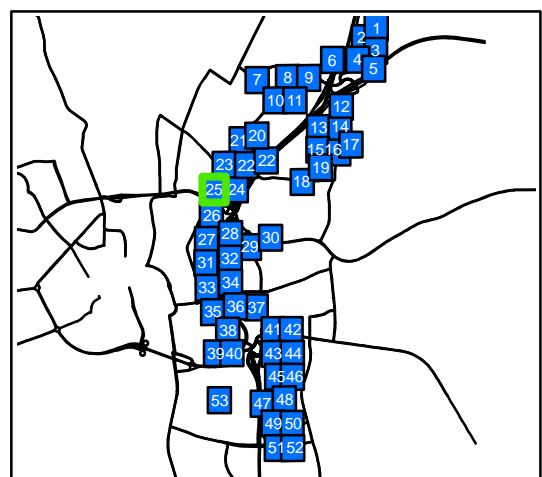
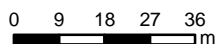

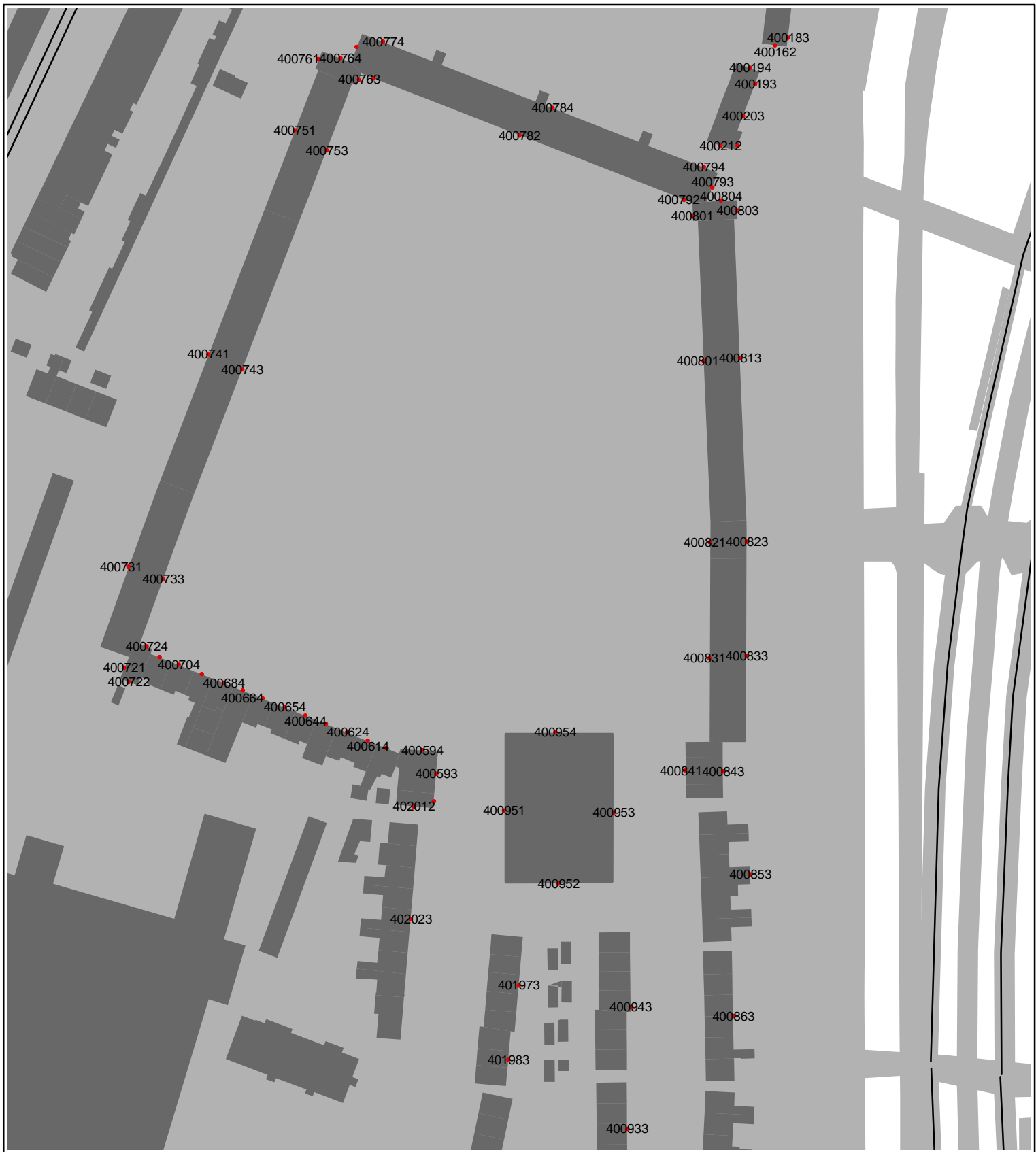

- toetspunten
- schermen
- wegen
- gebouwen
- bodem

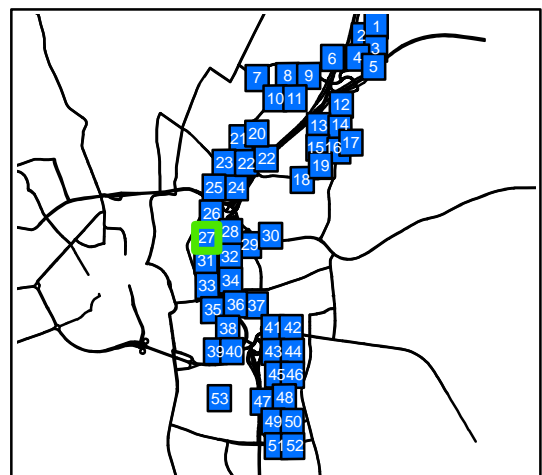
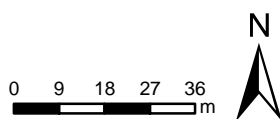



- toetspunten
- schermen
- wegen
- gebouwen
- bodem

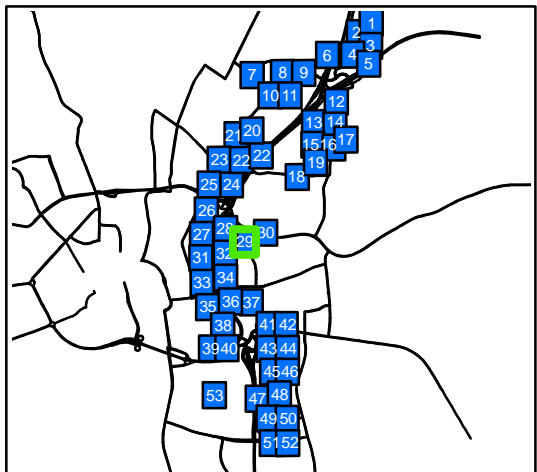
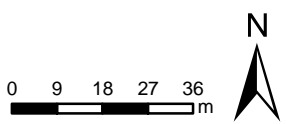

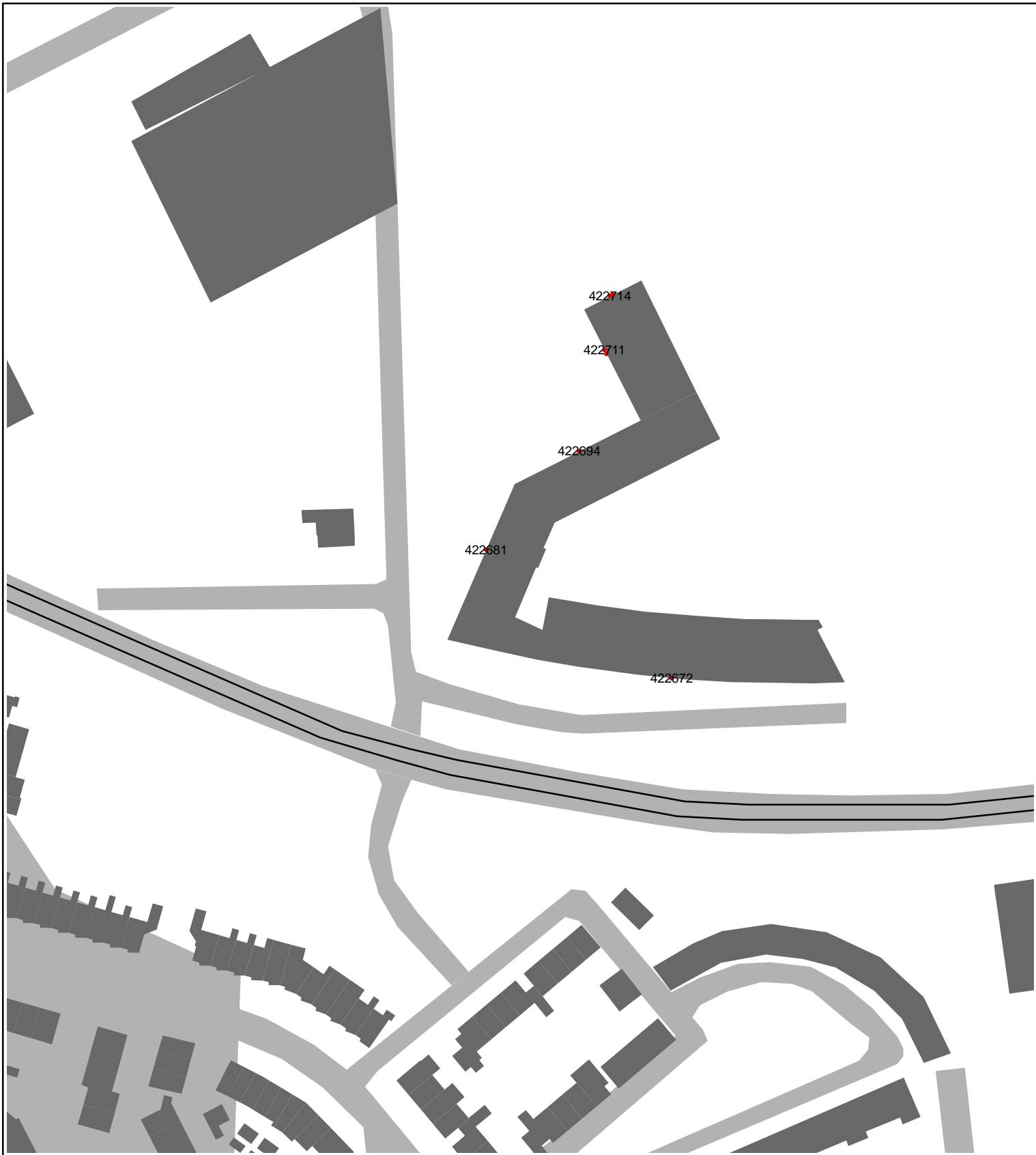

• toetspunten

— schermen

— wegen

gebouwen

bodem

0 9 18 27 36 m

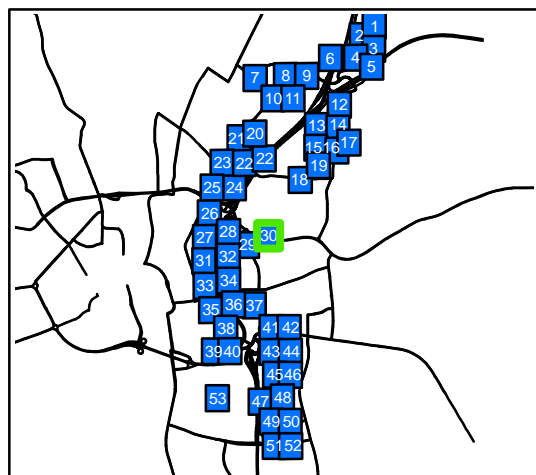

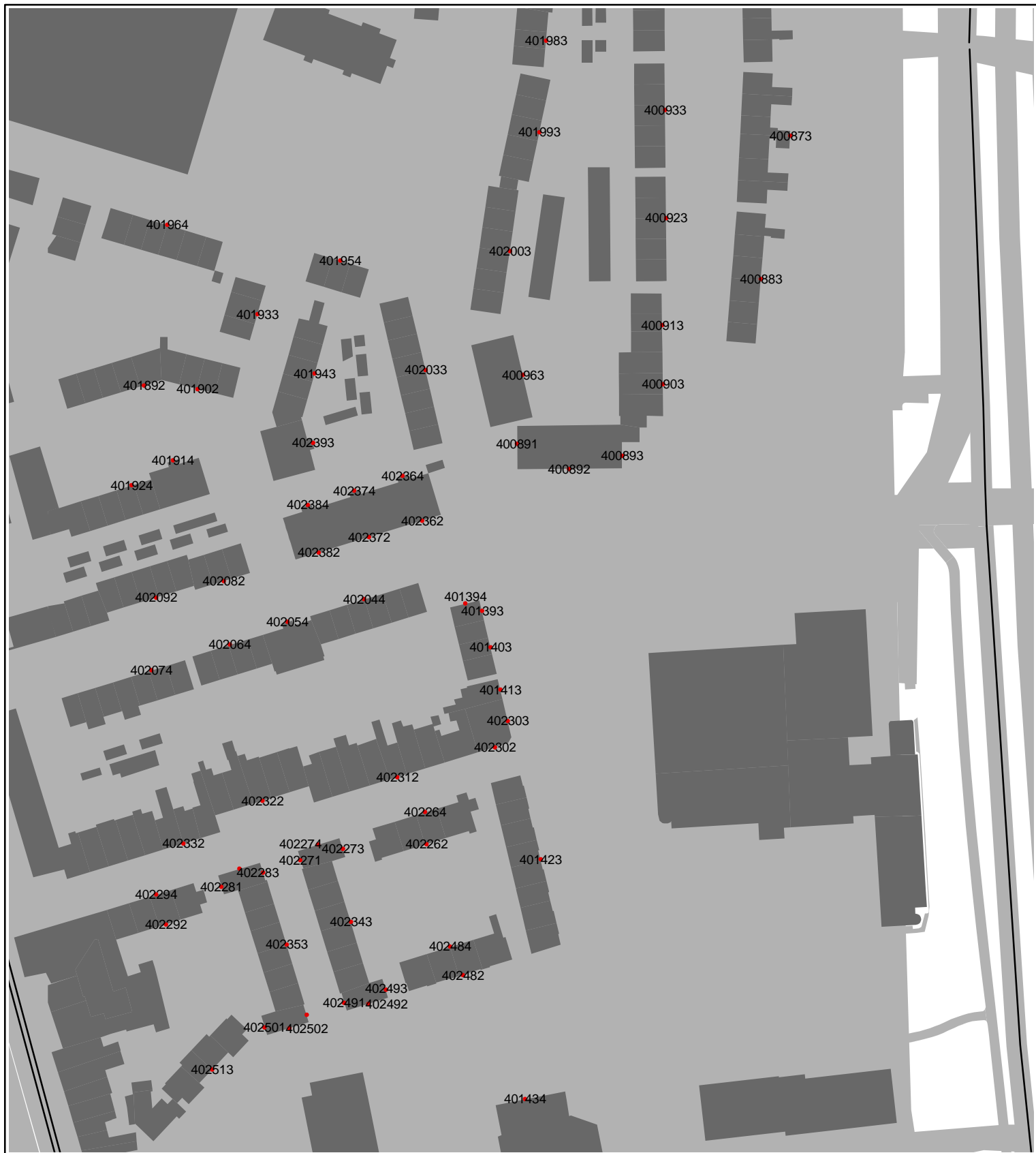

- toetspunten
- schermen
- wegen
- gebouwen
- bodem

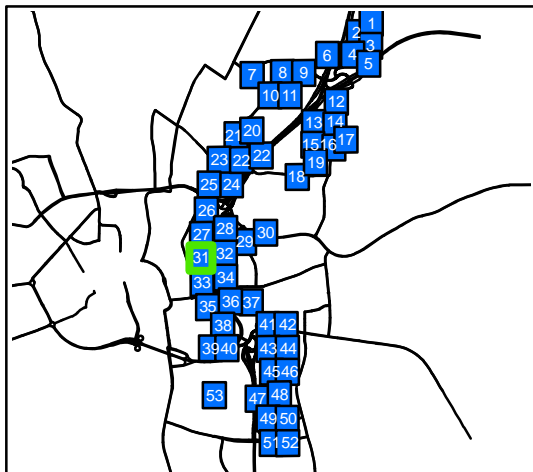
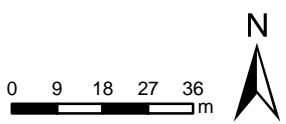



- toetspunten
- schermen
- wegen
- gebouwen
- bodem

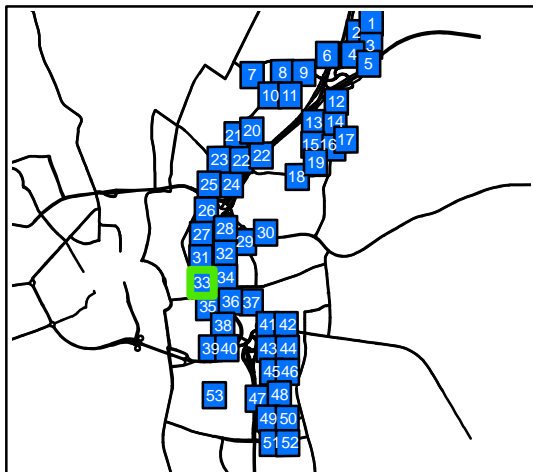
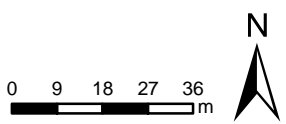

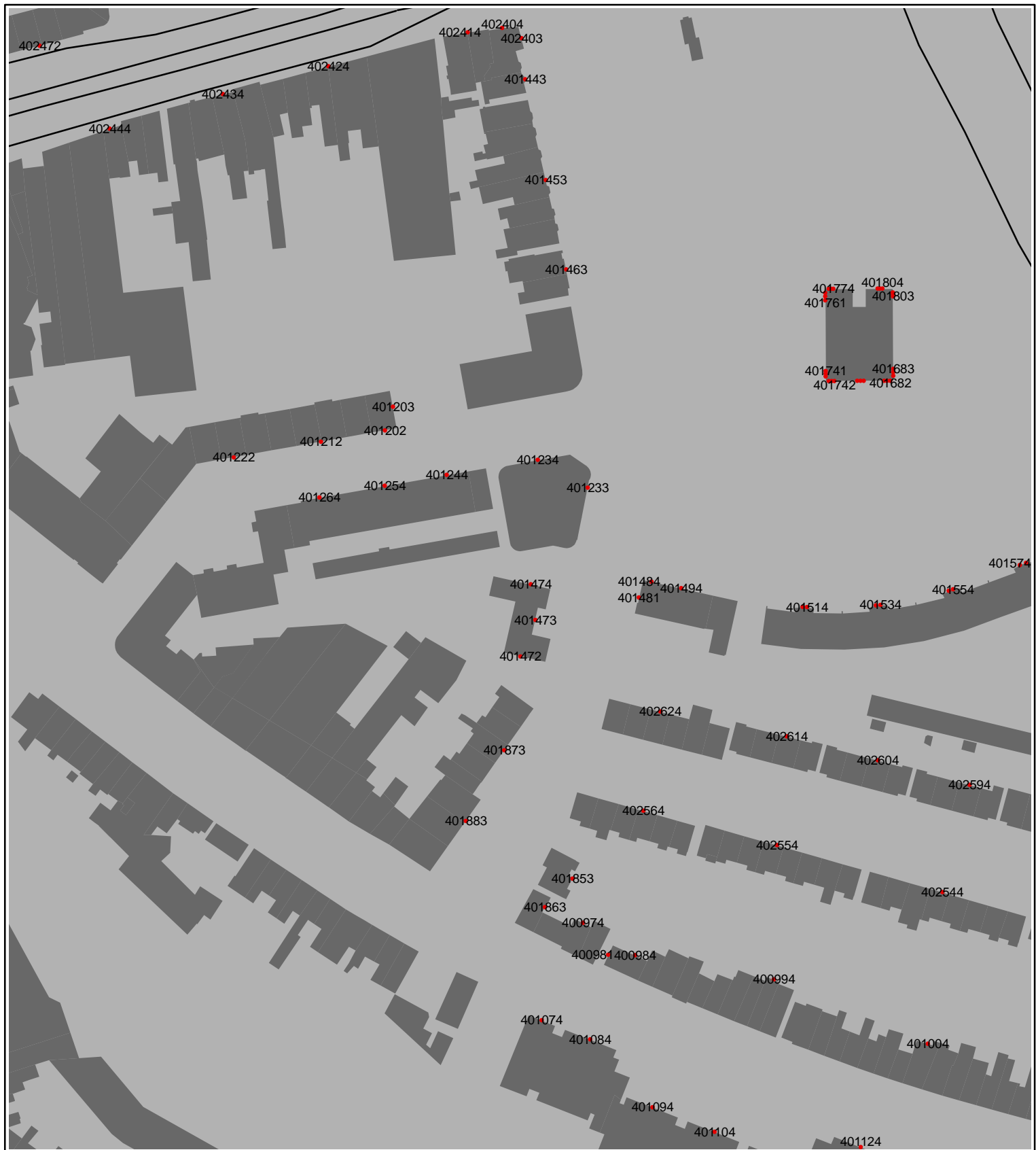

- toetspunten
- schermen
- wegen
- gebouwen
- bodem

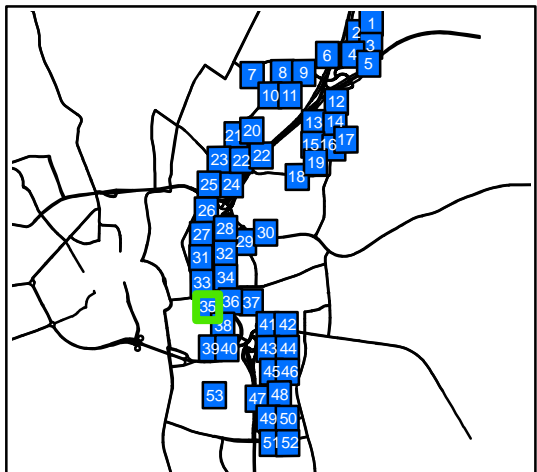
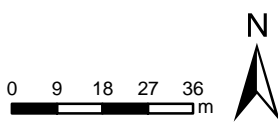

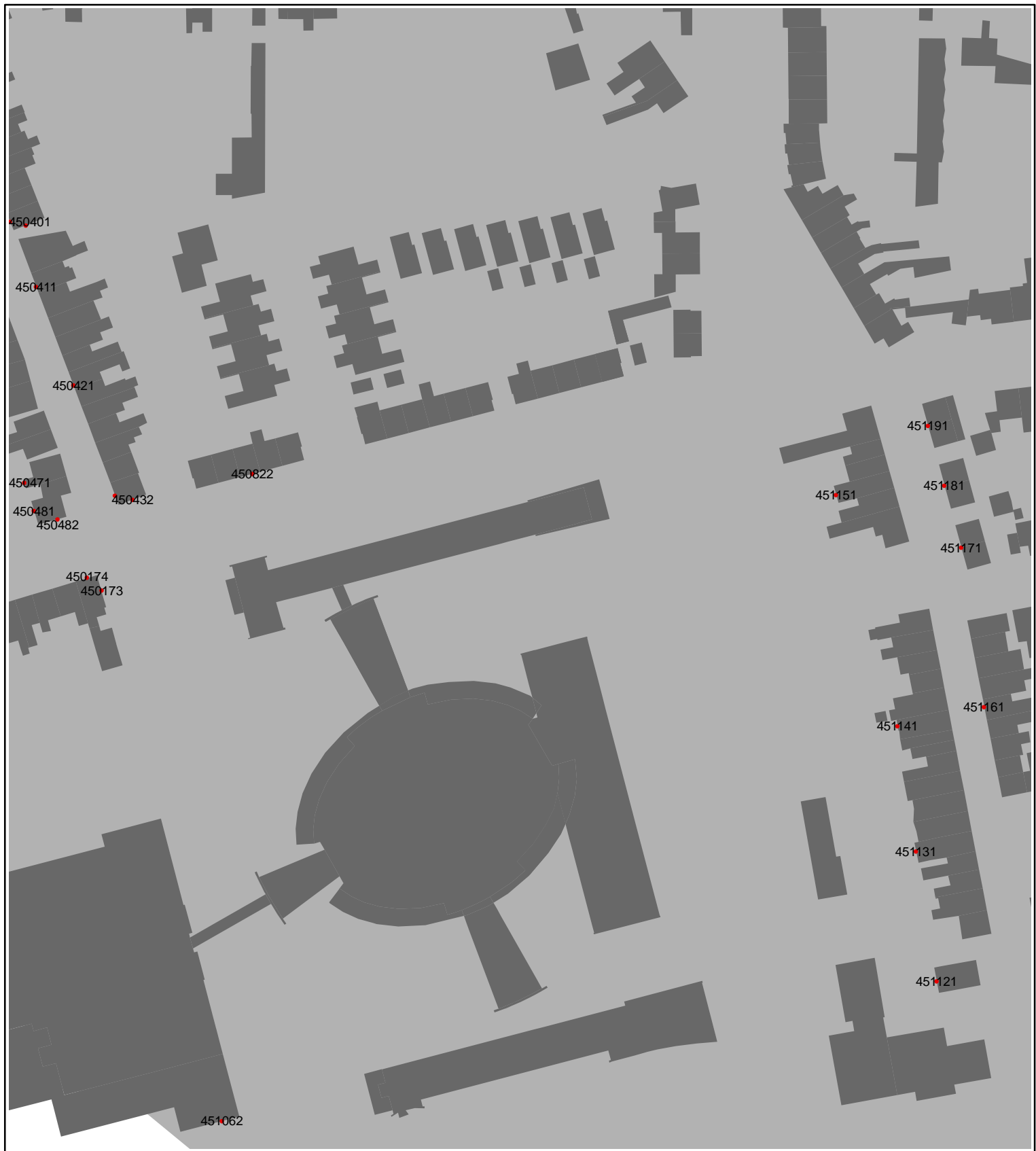

- toetspunten
- schermen
- wegen
- gebouwen
- bodem

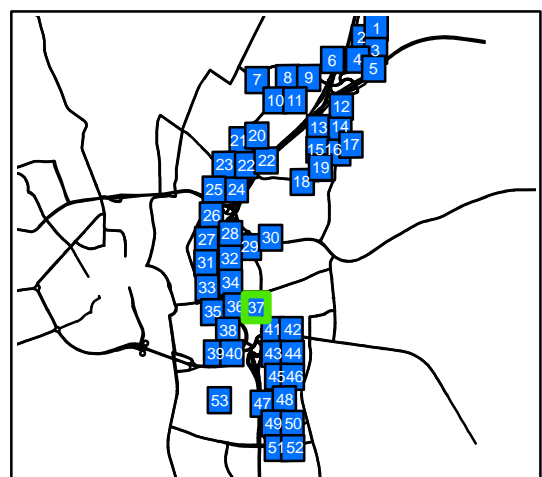



- toetspunten
- schermen
- wegen
- gebouwen
- bodem

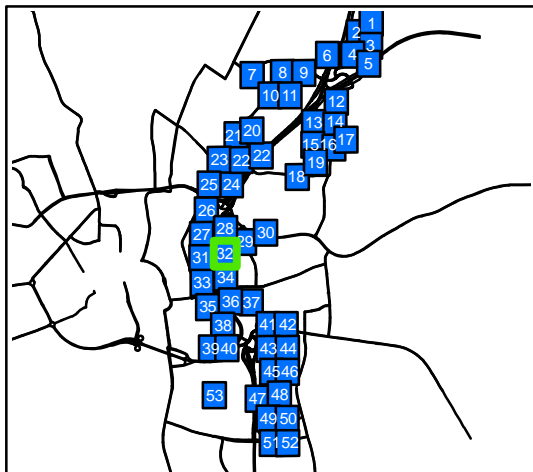
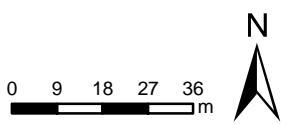



- toetspunten
- schermen
- wegen
- gebouwen
- bodem

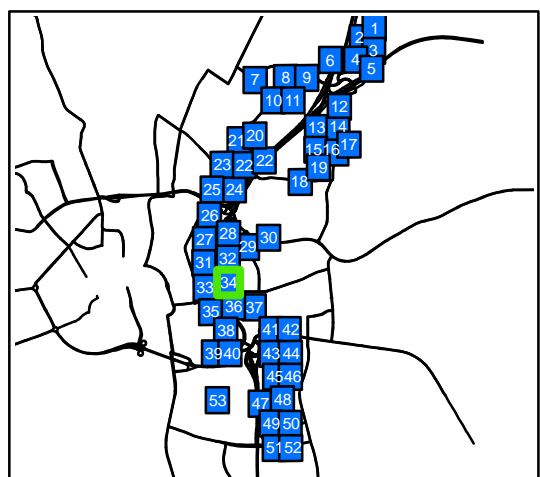

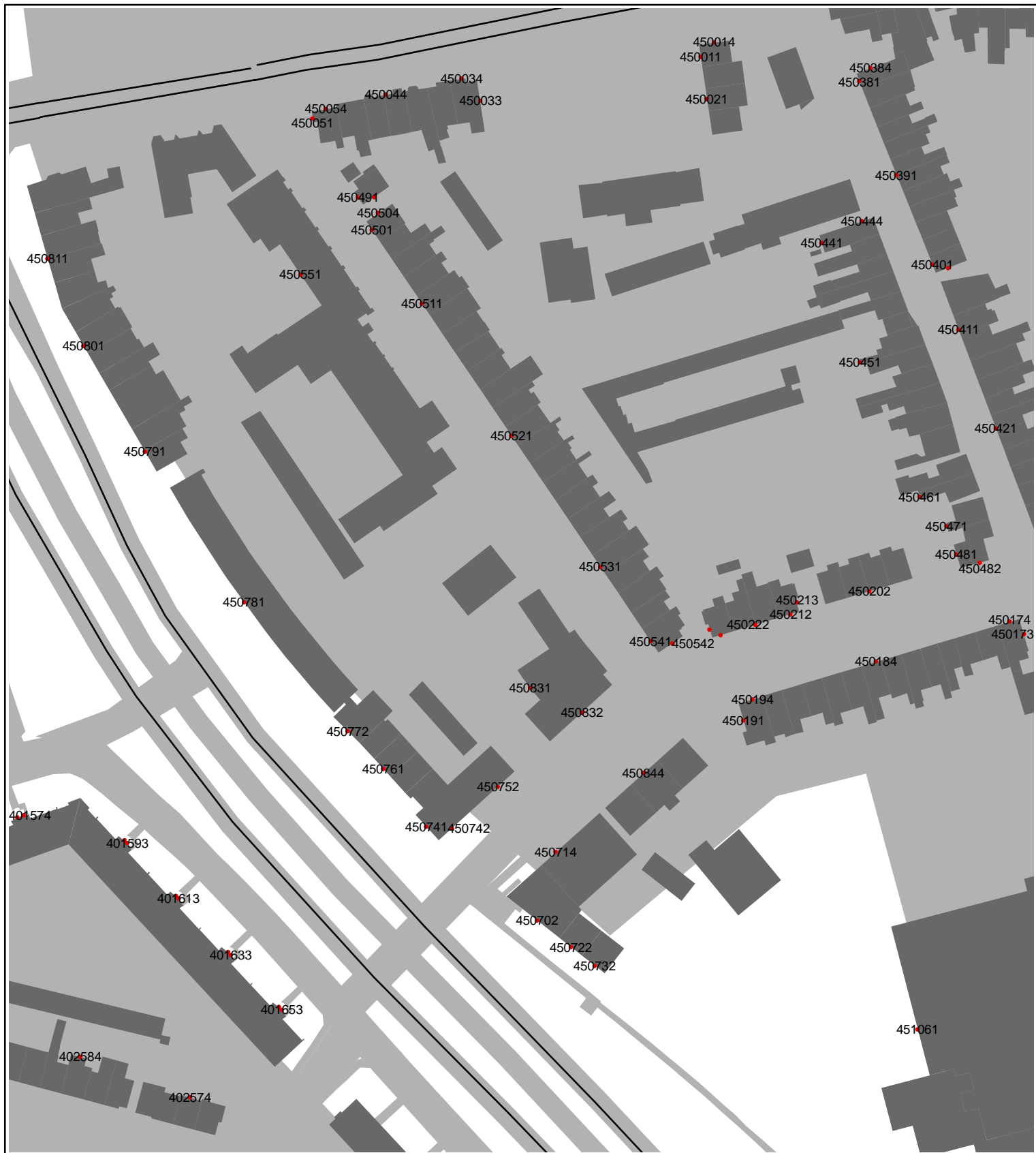

- toetspunten
- schermen
- wegen
- gebouwen
- bodem

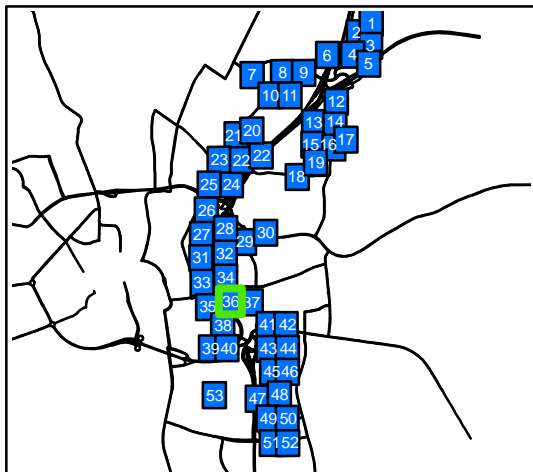
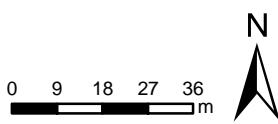

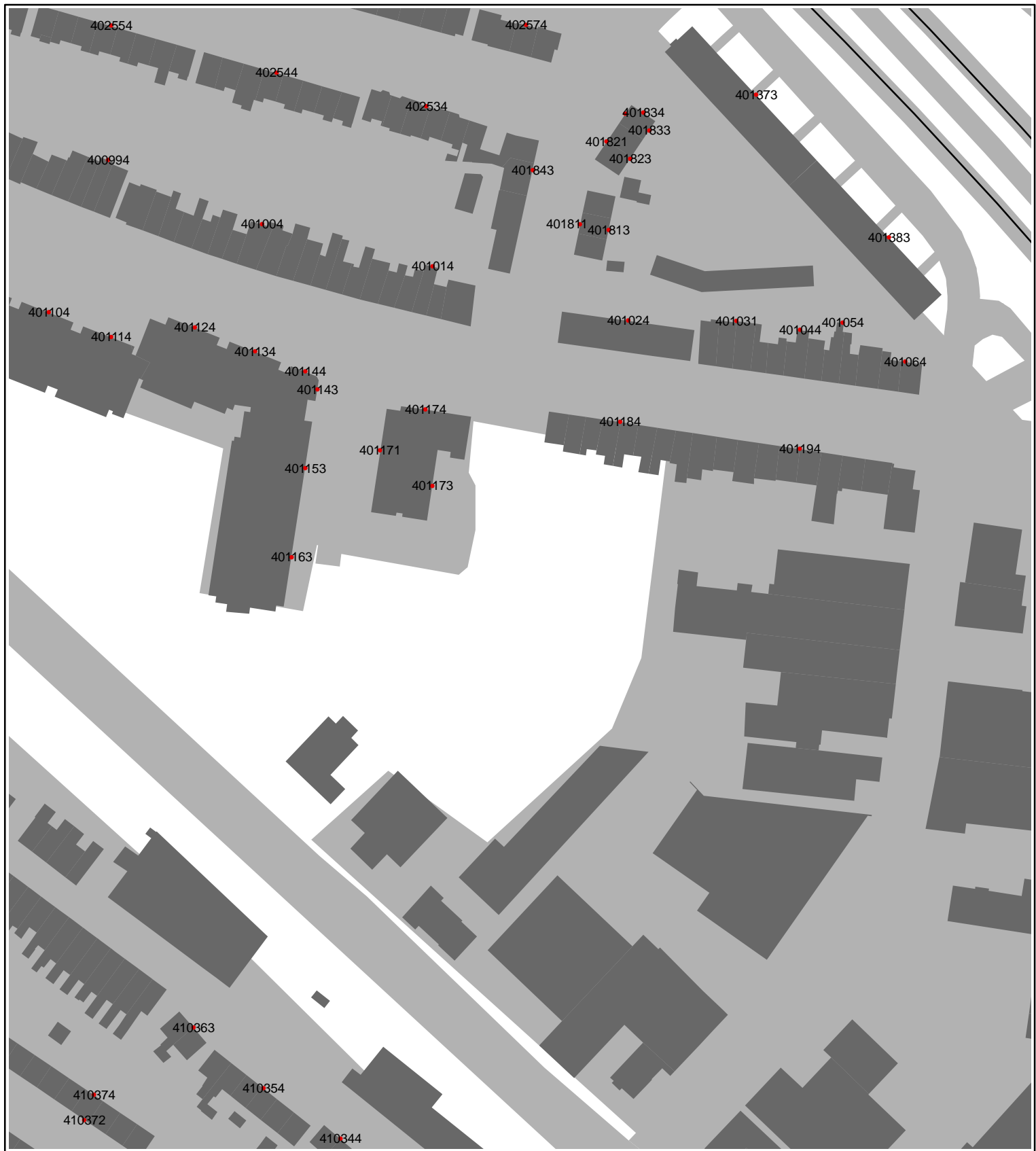

- toetspunten
- schermen
- wegen
- gebouwen
- bodem

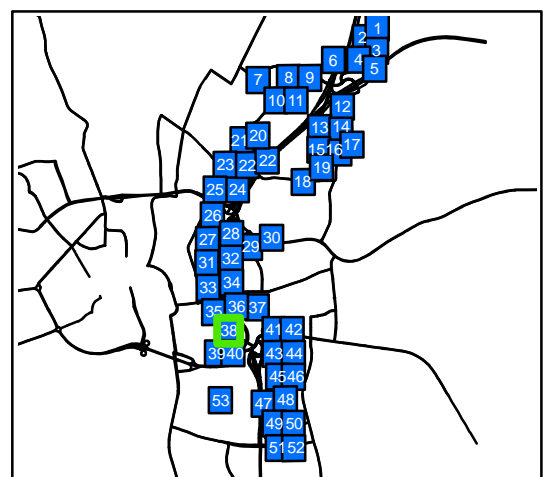
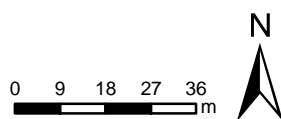



- toetspunten
- schermen
- wegen
- gebouwen
- bodem

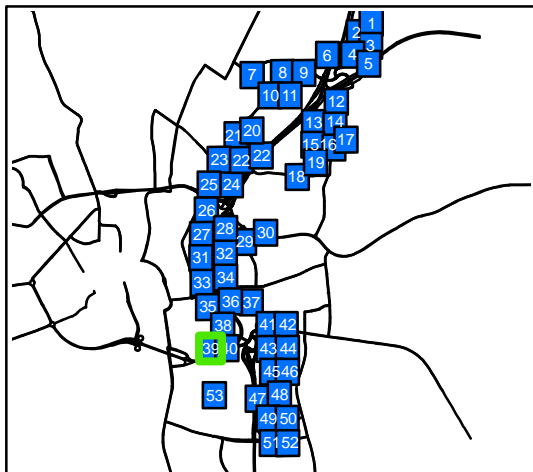

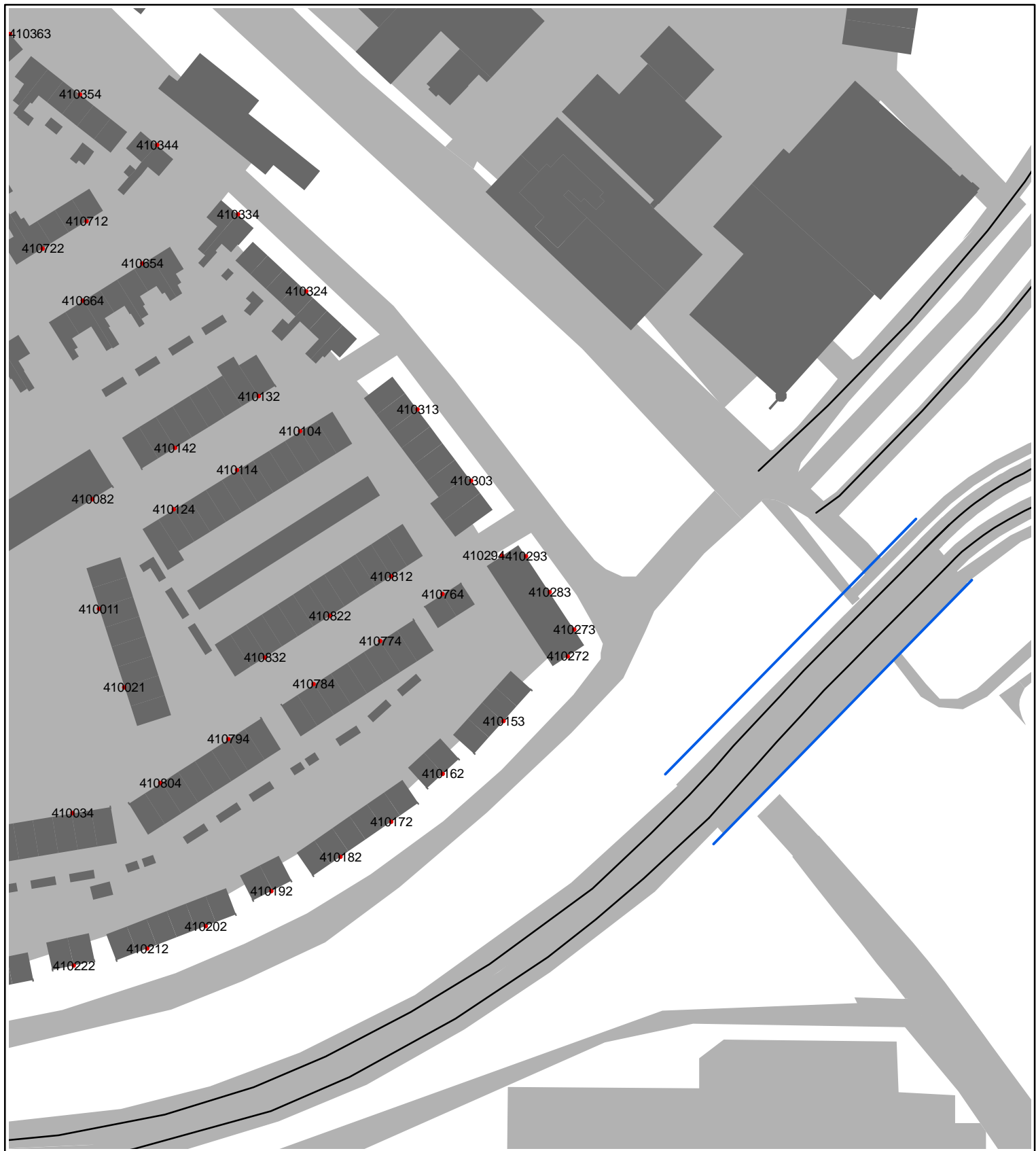

- toetspunten
- schermen
- wegen
- gebouwen
- bodem

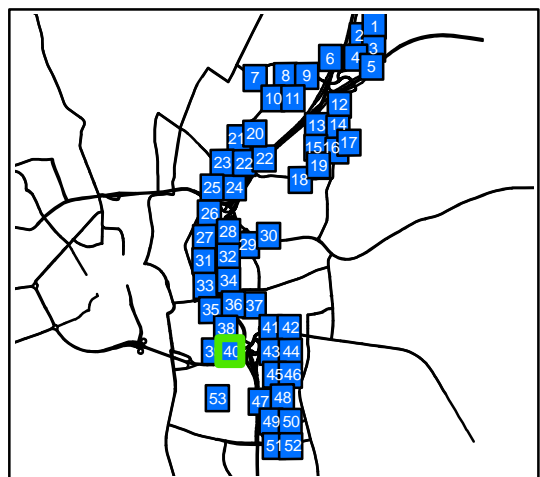
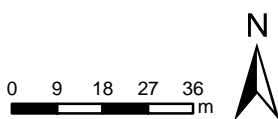

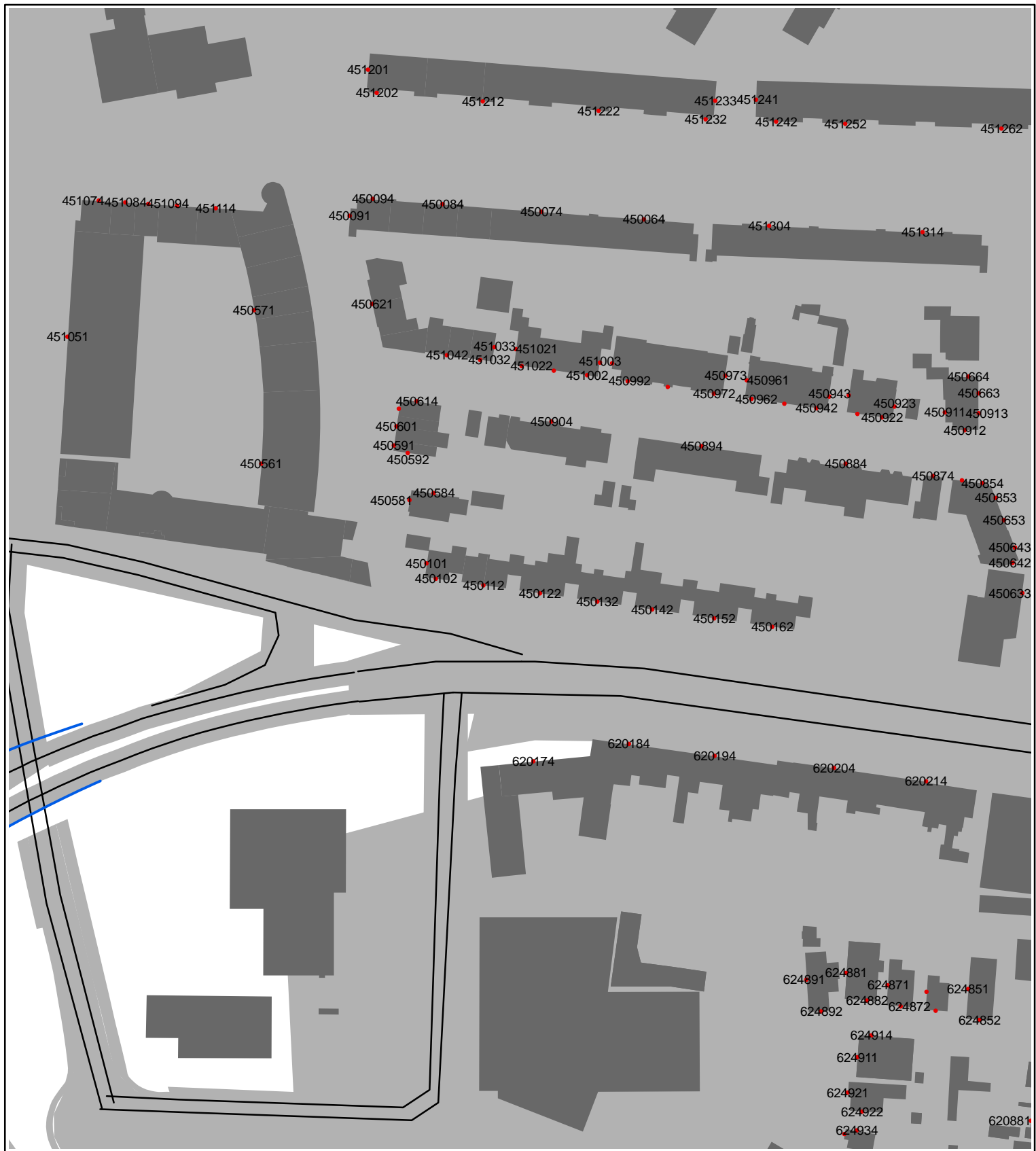

- toetspunten
- schermen
- wegen
- gebouwen
- bodem

0 9 18 27 36 m

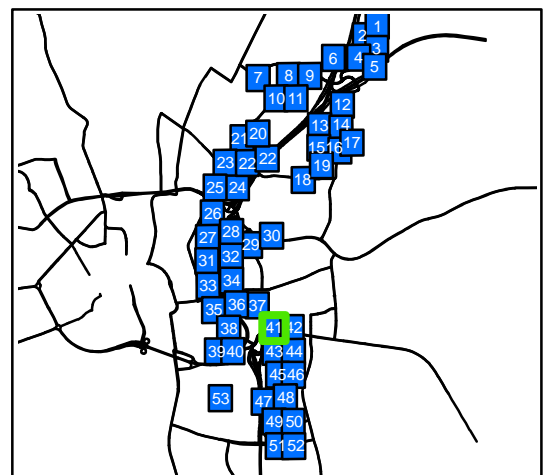



- toetspunten
- schermen
- wegen
- gebouwen
- bodem

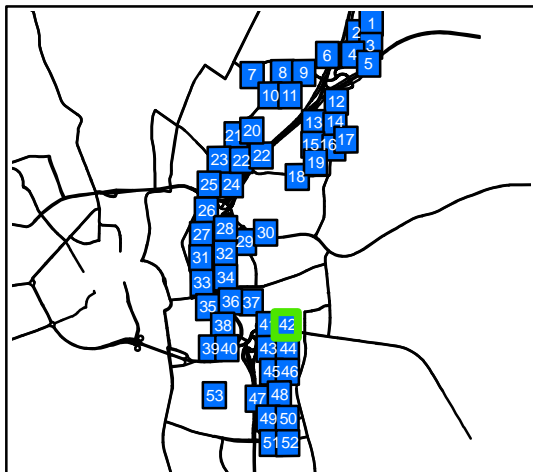
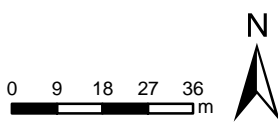



- toetspunten
- schermen
- wegen
- gebouwen
- bodem

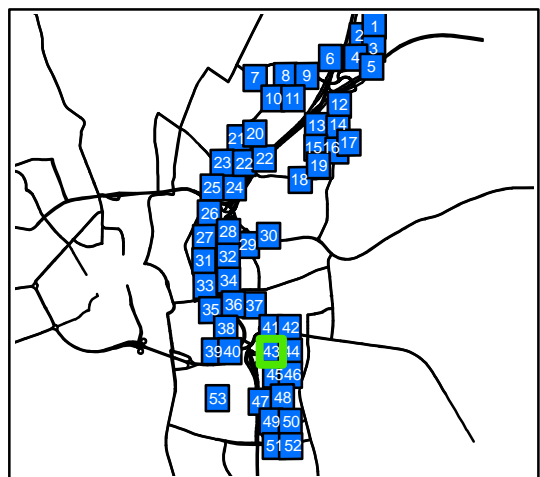



- toetspunten
- schermen
- wegen
- gebouwen
- bodem

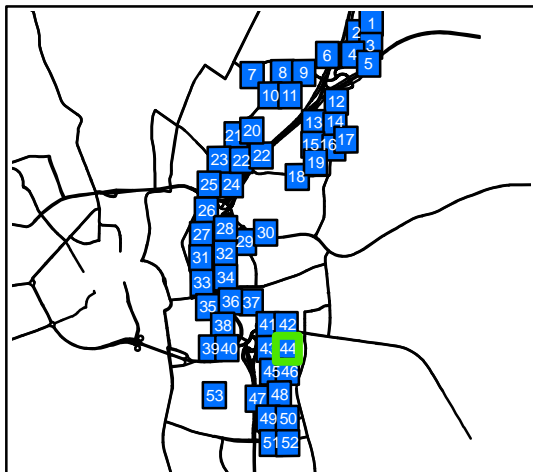
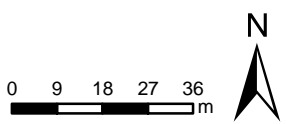



- toetspunten
- schermen
- wegen
- gebouwen
- bodem

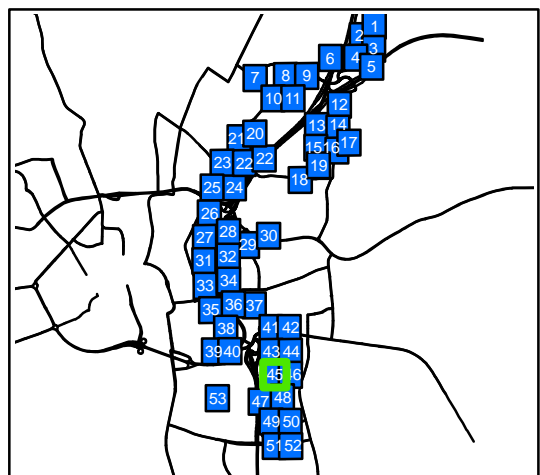
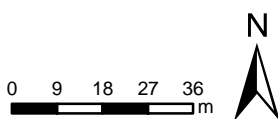



- toetspunten
- schermen
- wegen
- gebouwen
- bodem

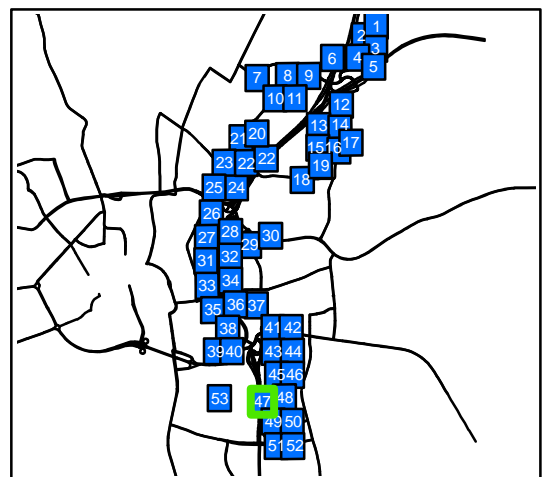
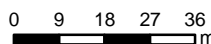



- toetspunten
- schermen
- wegen
- gebouwen
- bodem

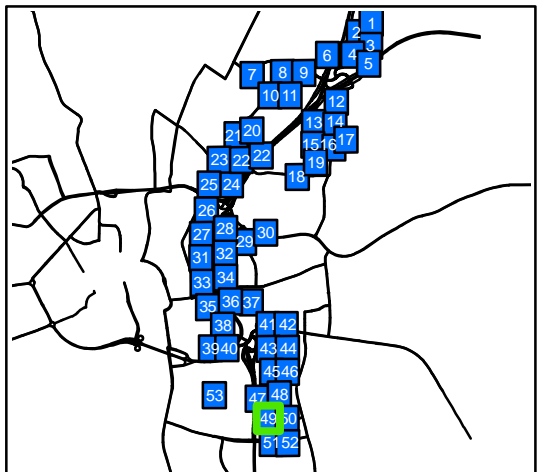
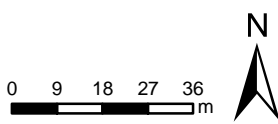



- toetspunten
- schermen
- wegen
- gebouwen
- bodem

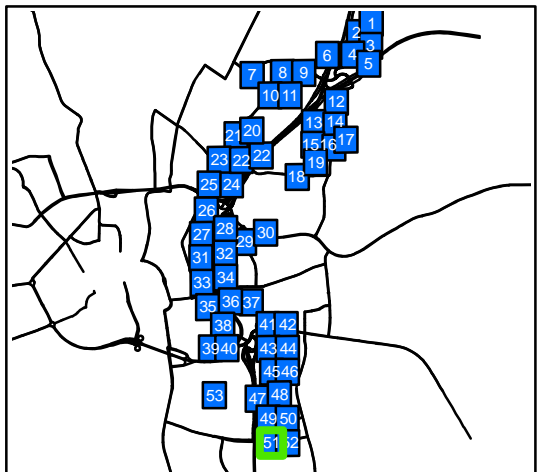
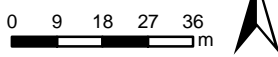

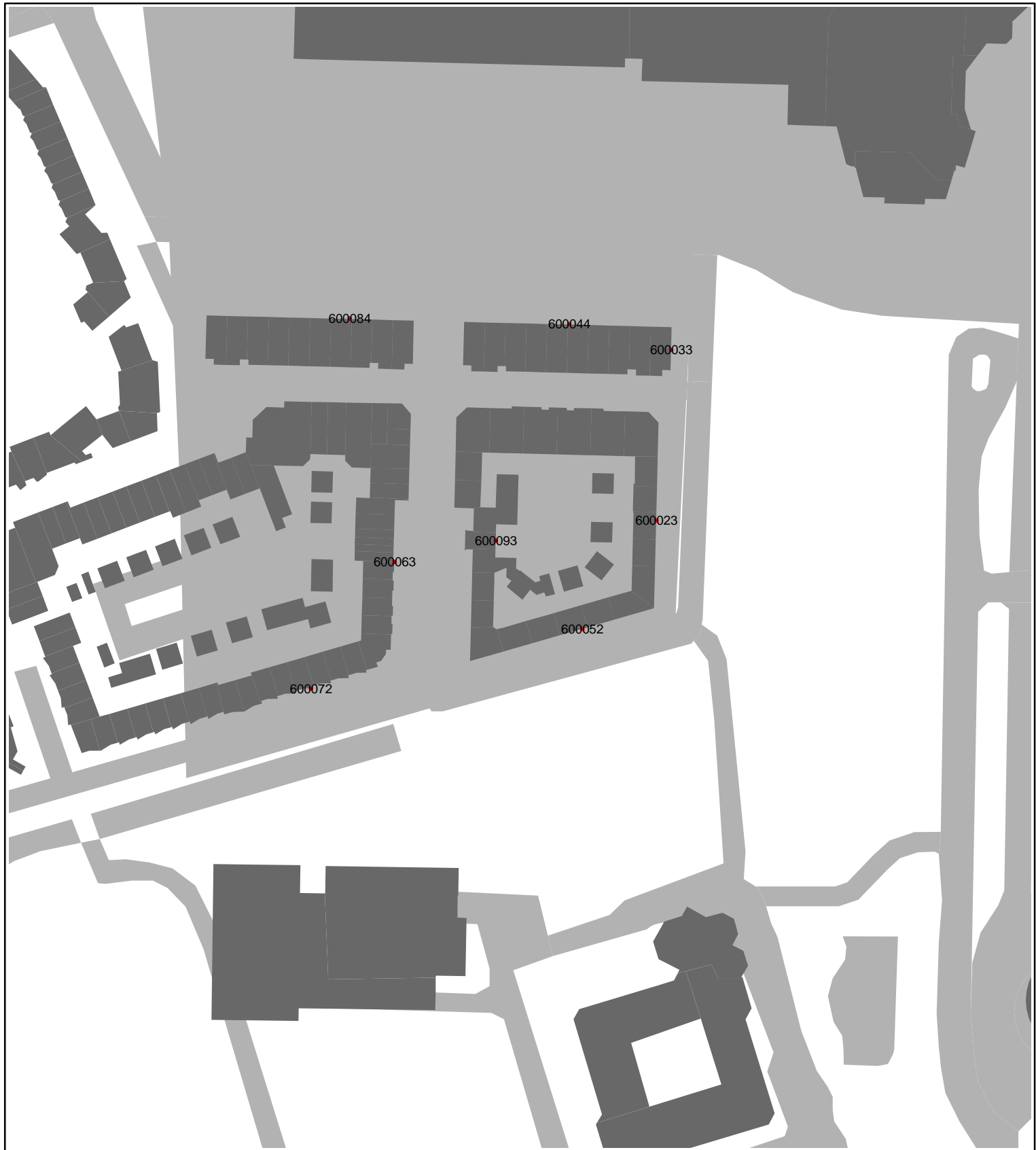

- toetspunten
- schermen
- wegen
- gebouwen
- bodem

0 9 18 27 36 m

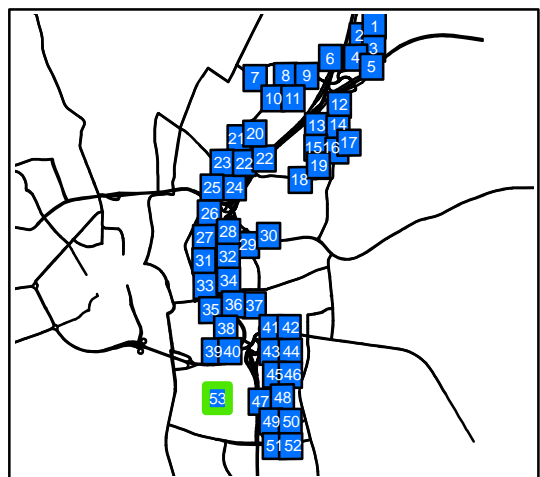

Tabel 4.2a
Rekenresultaten ten gevolge van A2

Adres	Bestemming	gevolgentalen	Erder vastgestelde hogere waarde in dB(A)	Erder vastgestelde hogere waarde in dB	Heersend in dB(A)	Erder hogere waarde vastgesteld o.g.v. Experimentenle- /Interimwet? (alleen voor woningen) Erder hogere waarde vastgesteld o.g.v. art 83(4)1 X-ra, leeg vak =	Id Reekpunt	Hoogte in m boven hard maaiveld	Geluidbeasting 1986 in dB(A)	Heersend in dB	Grenswaarde in dB	Tekst zonde maatregelen in dB	Sanering	Aanpassing X-ra, leeg vak =nee	geadviseerde maatregelen in dB	Vaast stellen hogere waarde in dB	Gecumuleerde geluidbeasting (V/cum, incl 2da aftrek)
13 Septemberstraat 1	6226CK	1	Z		37,90		455012	1,5	31,49	36,28	48,00	31,67	-	-	30,75		38
13 Septemberstraat 1	6226CK	1	Z		40,12		455012	5	33,60	38,51	48,00	34,59	-	-	33,60		40
13 Septemberstraat 1	6226CK	1	Z		41,87		455012	7,5	35,27	40,28	48,00	37,27	-	-	36,09		42
13 Septemberstraat 2	6226CK	1	Z		36,70		455022	1,5	30,97	35,05	48,00	30,33	-	-	29,41		37
13 Septemberstraat 2	6226CK	1	Z		38,85		455022	5	32,98	37,20	48,00	32,95	-	-	31,95		40
13 Septemberstraat 2	6226CK	1	Z		41,38		455022	7,5	34,80	39,78	48,00	36,69	-	-	35,46		42
13 Septemberstraat 3	6226CK	1	Z		37,90		455012	1,5	31,49	36,28	48,00	31,67	-	-	30,75		38
13 Septemberstraat 3	6226CK	1	Z		40,12		455012	5	33,60	38,51	48,00	34,59	-	-	33,60		40
13 Septemberstraat 3	6226CK	1	Z		41,87		455012	7,5	35,27	40,28	48,00	37,27	-	-	36,09		42
13 Septemberstraat 4	6226CK	1	Z		36,70		455022	1,5	30,97	35,05	48,00	30,33	-	-	29,41		37
13 Septemberstraat 4	6226CK	1	Z		38,85		455022	5	32,98	37,20	48,00	32,95	-	-	31,95		40
13 Septemberstraat 4	6226CK	1	Z		41,38		455022	7,5	34,80	39,78	48,00	36,69	-	-	35,46		42
13 Septemberstraat 5	6226CK	1	Z		37,33		455102	1,5	31,03	35,71	48,00	31,55	-	-	30,54		38
13 Septemberstraat 5	6226CK	1	Z		40,23		455102	5	33,80	38,63	48,00	35,54	-	-	34,36		41
13 Septemberstraat 5	6226CK	1	Z		42,81		455102	7,5	36,12	41,28	48,00	38,73	-	-	37,48		43
13 Septemberstraat 6	6226CK	1	Z		36,70		455022	1,5	30,97	35,05	48,00	30,33	-	-	29,41		37
13 Septemberstraat 6	6226CK	1	Z		38,85		455022	5	32,98	37,20	48,00	32,95	-	-	31,95		40
13 Septemberstraat 6	6226CK	1	Z		41,38		455022	7,5	34,80	39,78	48,00	36,69	-	-	35,46		42
13 Septemberstraat 7	6226CK	1	Z		37,33		455102	1,5	31,03	35,71	48,00	31,55	-	-	30,54		38
13 Septemberstraat 7	6226CK	1	Z		40,23		455102	5	33,80	38,63	48,00	35,54	-	-	34,36		41
13 Septemberstraat 7	6226CK	1	Z		42,81		455102	7,5	36,12	41,28	48,00	38,73	-	-	37,48		43
13 Septemberstraat 9	6226CK	1	Z		37,72		455112	1,5	31,64	36,07	48,00	31,06	-	-	29,96		38
13 Septemberstraat 9	6226CK	1	Z		40,42		455112	5	34,12	38,79	48,00	35,16	-	-	33,95		41
13 Septemberstraat 9	6226CK	1	Z		43,01		455112	7,5	36,78	41,45	48,00	39,60	-	-	38,26		43
13 Septemberstraat 13	6226CK	1	Z		38,62		455132	1,5	32,59	37,03	48,00	33,97	-	-	32,78		39
13 Septemberstraat 13	6226CK	1	Z		41,61		455132	5	35,47	40,09	48,00	38,74	-	-	37,37		42
13 Septemberstraat 13	6226CK	1	Z		43,57		455132	7,5	38,85	42,09	48,00	41,07	-	-	39,59		44
13 Septemberstraat 15	6226CK	1	Z		38,62		455132	1,5	32,59	37,03	48,00	33,97	-	-	32,78		39
13 Septemberstraat 15	6226CK	1	Z		41,61		455132	5	35,47	40,09	48,00	38,74	-	-	37,37		42
13 Septemberstraat 15	6226CK	1	Z		43,57		455132	7,5	38,85	42,09	48,00	41,07	-	-	39,59		44
13 Septemberstraat 17	6226CK	1	Z		36,47		455172	1,5	30,12	34,88	48,00	32,35	-	-	31,08		37
13 Septemberstraat 17	6226CK	1	Z		39,90		455172	5	33,41	38,34	48,00	36,78	-	-	35,62		41
13 Septemberstraat 17	6226CK	1	Z		43,36		455172	7,5	35,75	41,84	48,00	40,56	-	-	39,40		44
5e Meistraat 1	6226CL	1	Z		36,20		455062	1,5	29,42	34,63	48,00	33,36	-	-	31,98		38
5e Meistraat 1	6226CL	1	Z		39,41		455062	5	32,29	37,86	48,00	37,04	-	-	35,53		41
5e Meistraat 1	6226CL	1	Z		42,38		455062	7,5	35,32	40,86	48,00	40,38	-	-	38,95		44
5e Meistraat 2	6226CL	1	Z		35,94		455072	1,5	29,10	34,36	48,00	31,72	-	-	30,87		38
5e Meistraat 2	6226CL	1	Z		38,00		455072	5	31,14	36,43	48,00	35,12	-	-	34,35		41
5e Meistraat 2	6226CL	1	Z		41,62		455072	7,5	33,49	40,12	48,00	40,08	-	-	39,41		44
5e Meistraat 4	6226CL	1	Z		38,30		455082	1,5	31,60	36,73	48,00	35,57	-	-	34,56		40
5e Meistraat 4	6226CL	1	Z		41,17		455082	5	34,17	39,62	48,00	38,68	-	-	37,56		43
5e Meistraat 4	6226CL	1	Z		44,45		455082	7,5	37,87	42,98	48,00	42,89	-	-	41,61		46
5e Meistraat 6	6226CL	1	Z		38,30		455082	1,5	31,60	36,73	48,00	35,57	-	-	34,56		40
5e Meistraat 6	6226CL	1	Z		41,17		455082	5	34,17	39,62	48,00	38,68	-	-	37,56		43
5e Meistraat 6	6226CL	1	Z		44,45		455082	7,5	37,87	42,98	48,00	42,89	-	-	41,61		46
5e Meistraat 8	6226CL	1	Z		38,30		455082	1,5	31,60	36,73	48,00	35,57	-	-	34,56		40
5e Meistraat 8	6226CL	1	Z		41,17		455082	5	34,17	39,62	48,00	38,68	-	-	37,56		43
5e Meistraat 8	6226CL	1	Z		44,45		455082	7,5	37,87	42,98	48,00	42,89	-	-	41,61		46
5e Meistraat 10	6226CL	1	Z		38,30		455082	1,5	31,60	36,73	48,00	35,57	-	-	34,56		40
5e Meistraat 10	6226CL	1	Z		41,17		455082	5	34,17	39,62	48,00	38,68	-	-	37,56		43
5e Meistraat 10	6226CL	1	Z		44,45		455082	7,5	37,87	42,98	48,00	42,89	-	-	41,61		46
5e Meistraat 12	6226CL	1	Z		38,30		455082	1,5	31,60	36,73	48,00	35,57	-	-	34,56		40
5e Meistraat 12	6226CL	1	Z		41,17		455082	5	34,17	39,62	48,00	38,68	-	-	37,56		43
5e Meistraat 12	6226CL	1	Z		44,45		455082	7,5	37,87	42,98	48,00	42,89	-	-	41,61		46
7 Januaristraat 1	6227BA	1	O		43,58		625021	1,5	39,96	42,26	48,00	43,20	-	-	41,38		42
7 Januaristraat 1	6227BA	1	O		48,75		625021	4,5	43,76	47,48	48,00	48,51	-	-	46,85		48
7 Januaristraat 1	6227BA	1	O		44,93		625021	5	38,98	43,57	48,00	43,97	-	-	42,53		45
7 Januaristraat 1	6227BA	1	O		52,40		625021	7,5	47,52	51,12	51,12	51,61	-	-	49,95		51
7 Januaristraat 1 A	6227BA	1	O		43,58		625021	1,5	39,96	42,26	48,00	43,20	-	-	41,38		42
7 Januaristraat 1 A	6227BA	1	O		48,75		625021	4,5	43,76	47,48	48,00	48,51	-	-	46,85		48
7 Januaristraat 1 A	6227BA	1	O		44,93		625021	5	38,98	43,57	48,00	43,97	-	-	42,53		45
7 Januaristraat 1 A	6227BA	1	O		52,40		625021	7,5	47,52	51,12	51,12	51,61	-	-	49,95		51
7 Januaristraat 2	6227BC	2	O		40,81		620101	1,5	34,94	39,38	48,00	38,92	-	-	37,71		41
7 Januaristraat 2	6227BC	2	N		38,10		620104	1,5	32,82	36,68	48,00	36,54	-	-	34,98		38
7 Januaristraat 2	6227BC	2	N		42,58		620104	4,5	36,51	41,21	48,00	40,76	-	-	39,14		42
7 Januaristraat 2	6227BC	2	O		44,96		620101	4,5	38,75	43,58	48,00	43,36	-	-	42,09		46
7 Januaristraat 3	6227BA	1	O		43,58		625021	1,5	39,96	42,26	48,00	43,20	-	-	41,38		42
7 Januaristraat 3	6227BA	1	O		48,75		625021	4,5	43,76	47,48	48,00	48,51	-	-	46,85		48
7 Januaristraat 3	6227BA	1	O		44,93		625021	5	38,98	43,57	48,00	43,97	-	-	42,53		45
7 Januaristraat 3	6227BA	1	O		52,40		625021	7,5	47,52	51,12	51,12	51,61	-	-	49,95		51
7 Januaristraat 4	6227BC	2	O		40,81		620101	1,5	34,94	39,38	48,00	38,92	-	-	37,71		41
7 Januaristraat 4	6227BC	2	N		38,10		620104	1,5	32,82	36,68	48,00	36,54	-	-	34,98		38
7 Januaristraat 4	6227BC	2	O		44,96		620101	4,5	38,75	43,58	48,00	43,36	-	-	42,09		46
7 Januaristraat 4	6227BC	2	N		42,58		620104	4,5	36,51	41,21	48,00	40,76	-	-	39,14		42
7 Januaristraat 5	6227BA	1	O		44,74		625011	1,5	39,91	43,49	48,00	44,05	-	-	42,25		43
7 Januaristraat 5	6227BA	1	O		48,03		625011	4,5	43,07	46,76	48,00	47,51	-	-	45,70		46
7 Januaristraat 5	6227BA	1	O		45,13		625011	5	39,04	43,79	48,00	43,78	-	-	42,31		45
7 Januaristraat 5	6227BA	1	O		52,90		625011	7,5	48,45	51,66	51,66	52,57	-	-	50,77		51
7 Januaristraat 6	6227BC	2	Z		32,69		620112	1,5	25,66	31,31	48,00	31,26	-	-	30,27		33
7 Januaristraat 6	6227BC	2	O		39,80		620111	1,5	34,02	38,35	48,00	37,94	-	-	36,78		40
7 Januaristraat 6	6227BC	2	Z		36,68		620112	4,5	29,37	35,31	48,00	34,92	-	-	34,04		36
7 Januaristraat 6	6227BC	2	O		44,09		620111	4,5	38,34	42,69	48,00	42,64	-	-	41,35		45
7 Januaristraat 7	6227BA	1	O		44,74		625011	1,5	39,91	43,49	48,00	44,05	-	-	42,25		

Tabel 4.2a
Rekenresultaten ten gevolge van A2

Adres	Bestemming	gevolgentatie	Eerder vastgestelde hogere waarde in dB(A)	Eerder vastgestelde hogere waarde in dB	Heersend in dB(A)	Eerder hogere waarde vastgesteld o.g.v. Experimentenwet? /Interimwet? (alleen voor woningen)	Eerder hogere waarde vastgesteld o.g.v. art 83(4)1 X=ra, leeg vak =	Hoogte in m boven hard maaiveld	Id Rekenpunt	Eerder hogere waarde vastgesteld o.g.v. Experimentenwet? /Interimwet?	Geluidbeating 1986 in dB(A)	Heersend in dB	Grenswaarde in dB	Tekorst zonde maatregelen in dB	Sanering	Aanpassing X=ra, leeg vak =lee	geadviseerde maatregelen in dB	Vaast stellen hogere waarde in dB	Gecumuleerde geluidbeating (V/cum, incl Zdb aftrek)
7 Januaristraat 12	6227BC	2	O		40,76				620121	1,5	34,79	39,28	48,00	38,20	-	-	37,17		40
7 Januaristraat 12	6227BC	2	O		45,42				620121	4,5	39,37	43,98	48,00	43,13	-	-	41,99		45
7 Januaristraat 12	6227BC	2	O		50,57				620121	7,5	42,81	49,20	49,20	47,27	-	-	46,27		49
7 Januaristraat 13	6227BA	1	O		41,45				620011	1,5	34,79	40,05	48,00	39,93	-	-	38,75		41
7 Januaristraat 13	6227BA	1	O		45,41				620011	4,5	38,56	44,06	48,00	44,12	-	-	43,12		46
7 Januaristraat 13	6227BA	1	O		49,45				620011	7,5	41,66	48,11	48,11	47,26	-	-	46,13		49
7 Januaristraat 14	6227BC	2	O		40,76				620121	1,5	34,79	39,28	48,00	38,20	-	-	37,17		40
7 Januaristraat 14	6227BC	2	O		45,42				620121	4,5	39,37	43,98	48,00	43,13	-	-	41,99		45
7 Januaristraat 14	6227BC	2	O		50,57				620121	7,5	42,81	49,20	49,20	47,27	-	-	46,27		49
7 Januaristraat 15	6227BA	1	O		41,45				620011	1,5	34,79	40,05	48,00	39,93	-	-	38,75		41
7 Januaristraat 15	6227BA	1	O		45,41				620011	4,5	38,56	44,06	48,00	44,12	-	-	43,12		46
7 Januaristraat 15	6227BA	1	O		49,45				620011	7,5	41,66	48,11	48,11	47,26	-	-	46,13		49
7 Januaristraat 16	6227BC	2	O		40,22				620131	1,5	34,33	38,73	48,00	37,60	-	-	36,56		40
7 Januaristraat 16	6227BC	2	O		44,19				620131	4,5	37,88	42,75	48,00	42,05	-	-	40,99		44
7 Januaristraat 16	6227BC	2	O		49,85				620131	7,5	42,66	48,46	48,46	47,00	-	-	45,98		49
7 Januaristraat 17	6227BA	1	O		41,45				620011	1,5	34,79	40,05	48,00	39,93	-	-	38,75		41
7 Januaristraat 17	6227BA	1	O		45,41				620011	4,5	38,56	44,06	48,00	44,12	-	-	43,12		46
7 Januaristraat 17	6227BA	1	O		49,45				620011	7,5	41,66	48,11	48,11	47,26	-	-	46,13		49
7 Januaristraat 18	6227BC	2	O		40,22				620131	1,5	34,33	38,73	48,00	37,60	-	-	36,56		40
7 Januaristraat 18	6227BC	2	O		44,19				620131	4,5	37,88	42,75	48,00	42,05	-	-	40,99		44
7 Januaristraat 18	6227BC	2	O		49,85				620131	7,5	42,66	48,46	48,46	47,00	-	-	45,98		49
7 Januaristraat 19	6227BA	1	O		42,03				620021	1,5	35,32	40,61	48,00	40,05	-	-	38,91		42
7 Januaristraat 19	6227BA	1	O		45,75				620021	4,5	39,10	44,38	48,00	44,41	-	-	43,48		46
7 Januaristraat 19	6227BA	1	O		49,81				620021	7,5	42,41	48,45	48,45	47,35	-	-	46,19		49
7 Januaristraat 20	6227BC	2	O		40,22				620131	1,5	34,33	38,73	48,00	37,60	-	-	36,56		40
7 Januaristraat 20	6227BC	2	O		44,19				620131	4,5	37,88	42,75	48,00	42,05	-	-	40,99		44
7 Januaristraat 20	6227BC	2	O		49,85				620131	7,5	42,66	48,46	48,46	47,00	-	-	45,98		49
7 Januaristraat 21	6227BA	1	O		42,03				620021	1,5	35,32	40,61	48,00	40,05	-	-	38,91		42
7 Januaristraat 21	6227BA	1	O		45,75				620021	4,5	39,10	44,38	48,00	44,41	-	-	43,48		46
7 Januaristraat 21	6227BA	1	O		49,81				620021	7,5	42,41	48,45	48,45	47,35	-	-	46,19		49
7 Januaristraat 22	6227BC	1	O		37,47				620161	1,5	30,71	35,95	48,00	35,04	-	-	34,22		41
7 Januaristraat 22	6227BC	1	O		40,66				620161	4,5	33,83	39,17	48,00	38,31	-	-	37,39		43
7 Januaristraat 22	6227BC	1	O		48,49				620161	7,5	40,17	47,10	48,00	46,26	-	-	45,25		48
7 Januaristraat 23	6227BA	1	O		42,03				620021	1,5	35,32	40,61	48,00	40,05	-	-	38,91		42
7 Januaristraat 23	6227BA	1	O		45,75				620021	4,5	39,10	44,38	48,00	44,41	-	-	43,48		46
7 Januaristraat 23	6227BA	1	O		49,81				620021	7,5	42,41	48,45	48,45	47,35	-	-	46,19		49
7 Januaristraat 24	6227BC	1	O		37,47				620161	1,5	30,71	35,95	48,00	35,04	-	-	34,22		41
7 Januaristraat 24	6227BC	1	O		40,66				620161	4,5	33,83	39,17	48,00	38,31	-	-	37,39		43
7 Januaristraat 24	6227BC	1	O		48,49				620161	7,5	40,17	47,10	48,00	46,26	-	-	45,25		48
7 Januaristraat 25	6227BA	1	O		43,73				620031	1,5	37,09	42,24	48,00	39,92	-	-	38,71		42
7 Januaristraat 25	6227BA	1	O		46,87				620031	4,5	40,27	45,42	48,00	44,33	-	-	43,31		46
7 Januaristraat 25	6227BA	1	O		49,98				620031	7,5	42,58	48,62	48,62	47,53	-	-	46,38		49
7 Januaristraat 26	6227BC	1	O		37,47				620161	1,5	30,71	35,95	48,00	35,04	-	-	34,22		41
7 Januaristraat 26	6227BC	1	O		40,66				620161	4,5	33,83	39,17	48,00	38,31	-	-	37,39		43
7 Januaristraat 26	6227BC	1	O		48,49				620161	7,5	40,17	47,10	48,00	46,26	-	-	45,25		48
7 Januaristraat 27	6227BA	1	O		43,73				620031	1,5	37,09	42,24	48,00	39,92	-	-	38,71		42
7 Januaristraat 27	6227BA	1	O		46,87				620031	4,5	40,27	45,42	48,00	44,33	-	-	43,31		46
7 Januaristraat 27	6227BA	1	O		49,98				620031	7,5	42,58	48,62	48,62	47,53	-	-	46,38		49
7 Januaristraat 28	6227BC	1	O		37,47				620161	1,5	30,71	35,95	48,00	35,04	-	-	34,22		41
7 Januaristraat 28	6227BC	1	O		40,66				620161	4,5	33,83	39,17	48,00	38,31	-	-	37,39		43
7 Januaristraat 28	6227BC	1	O		48,49				620161	7,5	40,17	47,10	48,00	46,26	-	-	45,25		48
7 Januaristraat 29	6227BA	1	O		43,73				620031	1,5	37,09	42,24	48,00	39,92	-	-	38,71		42
7 Januaristraat 29	6227BA	1	O		46,87				620031	4,5	40,27	45,42	48,00	44,33	-	-	43,31		46
7 Januaristraat 29	6227BA	1	O		49,98				620031	7,5	42,58	48,62	48,62	47,53	-	-	46,38		49
7 Januaristraat 30	6227BC	1	Z		36,38				620152	1,5	32,39	34,96	48,00	35,11	-	-	34,41		37
7 Januaristraat 30	6227BC	1	W		34,87				620153	1,5	31,13	33,49	48,00	34,06	-	-	32,81		37
7 Januaristraat 30	6227BC	1	N		36,60				620154	1,5	31,45	35,11	48,00	34,68	-	-	33,76		40
7 Januaristraat 30	6227BC	1	N		39,84				620154	4,5	34,76	38,37	48,00	37,96	-	-	36,95		42
7 Januaristraat 30	6227BC	1	Z		39,47				620152	4,5	36,75	38,05	48,00	37,91	-	-	37,27		40
7 Januaristraat 30	6227BC	1	W		36,74				620153	4,5	32,25	35,33	48,00	35,95	-	-	34,98		39
7 Januaristraat 30	6227BC	1	N		46,43				620154	7,5	39,63	45,06	48,00	44,55	-	-	43,50		46
7 Januaristraat 30	6227BC	1	W		37,40				620153	7,5	31,88	35,97	48,00	36,64	-	-	35,86		41
7 Januaristraat 30	6227BC	1	Z		45,54				620152	7,5	40,01	44,19	48,00	43,95	-	-	43,23		46
7 Januaristraat 31	6227BA	1	O		43,73				620031	1,5	37,09	42,24	48,00	39,92	-	-	38,71		42
7 Januaristraat 31	6227BA	1	O		46,87				620031	4,5	40,27	45,42	48,00	44,33	-	-	43,31		46
7 Januaristraat 31	6227BA	1	O		49,98				620031	7,5	42,58	48,62	48,62	47,53	-	-	46,38		49
7 Januaristraat 32	6227BC	1	O		39,28				620141	1,5	33,24	37,82	48,00	37,78	-	-	36,60		40
7 Januaristraat 32	6227BC	1	O		43,33				620141	4,5	37,02	41,93	48,00	42,03	-	-	40,70		44
7 Januaristraat 32	6227BC	1	O		49,12				620141	7,5	41,76	47,75	48,00	47,30	-	-	46,12		48
7 Januaristraat 33	6227BB	2	O		41,74				620041	1,5	35,31	40,30	48,00	39,74	-	-	38,47		41
7 Januaristraat 33	6227BB	2	N		39,26				620044	1,5	32,87	37,74	48,00	36,02	-	-	34,91		39
7 Januaristraat 33	6227BB	2	N		44,14				620044	4,5	37,76	42,61	48,00	40,66	-	-	39,90		44
7 Januaristraat 33	6227BB	2	O		46,46				620041	4,5	40,11	45,03	48,00	44,39	-	-	43,28		46
7 Januaristraat 34	6227BC	1	O		39,28				620141	1,5	33,24	37,82	48,00	37,78	-	-	36,60		40
7 Januaristraat 34	6227BC	1	O		43,33				620141	4,5	37,02	41,93	48,00	42,03	-	-	40,70		44
7 Januaristraat 34	6227BC	1	O		49,12				620141	7,5	41,76	47,75	48,00	47,30	-	-	46,12		48
7 Januaristraat 35	6227BB	2	N		39,26				620044	1,5	32,87	37,74	48,00	36,02	-	-	34,91		39
7 Januaristraat 35	6227BB	2	O		41,74				620041	1,5	35,31	40,30	48,00	39,74	-	-	38,47		41
7 Januaristraat 35	6227BB	2																	

Tabel 4.2a
Rekenresultaten ten gevolge van A2

Adres	Bestemming	gevolgertentatie	Ferder vastgestelde hogere waarde in dB(A)	Ferder vastgestelde hogere waarde in dB	Heersend in dB(A)	Erder hogere waarde vastgesteld o.g.v. Experimentenle- /Interimwet? (alleen voor woningen) Erder hogere waarde vastgesteld o.g.v. art 83(4)1 X=1a, leeg vak =	Id Rekenpunt	Hoogte in m boven hard maaiveld	Geluidbeasting 1986 in dB(A)	Heersend in dB	Grenswaarde in dB	Tekst zonde maatregelen in dB	Sanering	Aanpassing (X=1a, leeg vak =nee)	geadviseerde maatregelen in dB	Vaast te stellen hogere waarde in dB	Gecumuleerde geluidbeasting (V/verm. incl 2da aftrek)
7 Januaristraat 43	6227BB	2	O		46,43		620061	4,5	40,28	45,02	48,00	43,91	-	-	42,43		45
7 Januaristraat 45	6227BB	2	Z		34,18		620072	1,5	28,54	32,79	48,00	32,91	-	-	31,75		34
7 Januaristraat 45	6227BB	2	O		40,80		620071	1,5	34,80	39,39	48,00	39,35	-	-	35,01		41
7 Januaristraat 45	6227BB	2	Z		37,40		620072	4,5	31,59	36,04	48,00	36,27	-	-	35,09		37
7 Januaristraat 45	6227BB	2	O		45,36		620071	4,5	39,10	44,00	48,00	43,98	-	-	42,54		45
7 Januaristraat 47	6227BB	2	O		40,80		620071	1,5	34,80	39,39	48,00	39,35	-	-	38,01		41
7 Januaristraat 47	6227BB	2	Z		34,18		620072	1,5	28,54	32,79	48,00	32,91	-	-	31,75		34
7 Januaristraat 47	6227BB	2	O		45,36		620071	4,5	39,10	44,00	48,00	43,98	-	-	42,54		45
7 Januaristraat 47	6227BB	2	Z		37,40		620072	4,5	31,59	36,04	48,00	36,27	-	-	35,09		37
7 Januaristraat 49	6227BB	2	O		40,70		620081	1,5	35,54	39,27	48,00	39,13	-	-	37,62		40
7 Januaristraat 49	6227BB	2	O		45,68		620081	4,5	39,87	44,31	48,00	43,88	-	-	42,25		44
7 Januaristraat 49	6227BB	2	O		49,73		620081	7,5	43,19	48,38	48,00	47,00	-	-	45,39		47
7 Januaristraat 49	6227BB	2	O		40,70		620081	1,5	35,54	39,27	48,00	39,13	-	-	37,62		40
7 Januaristraat 51	6227BB	2	O		45,68		620081	4,5	39,87	44,31	48,00	43,88	-	-	42,25		44
7 Januaristraat 51	6227BB	2	O		49,73		620081	7,5	43,19	48,38	48,00	47,00	-	-	45,39		47
7 Januaristraat 51	6227BB	2	O		40,70		620081	1,5	35,54	39,27	48,00	39,13	-	-	37,62		40
7 Januaristraat 53	6227BB	2	O		40,70		620081	1,5	35,54	39,27	48,00	39,13	-	-	37,62		40
7 Januaristraat 53	6227BB	2	O		45,68		620081	4,5	39,87	44,31	48,00	43,88	-	-	42,25		44
7 Januaristraat 53	6227BB	2	O		49,73		620081	7,5	43,19	48,38	48,00	47,00	-	-	45,39		47
7 Januaristraat 55	6227BB	2	O		39,74		620091	1,5	34,34	38,33	48,00	38,64	-	-	37,23		39
7 Januaristraat 55	6227BB	2	O		43,94		620091	4,5	38,07	42,58	48,00	43,00	-	-	41,54		43
7 Januaristraat 55	6227BB	2	O		49,36		620091	7,5	42,21	48,05	48,00	47,34	-	-	46,02		48
7 Januaristraat 57	6227BB	2	O		39,74		620091	1,5	34,34	38,33	48,00	38,64	-	-	37,23		39
7 Januaristraat 57	6227BB	2	O		43,94		620091	4,5	38,07	42,58	48,00	43,00	-	-	41,54		43
7 Januaristraat 57	6227BB	2	O		49,36		620091	7,5	42,21	48,05	48,00	47,34	-	-	46,02		48
7 Januaristraat 59	6227BB	2	O		39,74		620091	1,5	34,34	38,33	48,00	38,64	-	-	37,23		39
7 Januaristraat 59	6227BB	2	O		43,94		620091	4,5	38,07	42,58	48,00	43,00	-	-	41,54		43
7 Januaristraat 59	6227BB	2	O		49,36		620091	7,5	42,21	48,05	48,00	47,34	-	-	46,02		48
Aalmoezener Roumenplein 28	6221TN	1	W		43,09		415143	1,5	36,64	41,54	48,00	39,36	-	-	38,46		45
Aalmoezener Roumenplein 28	6221TN	1	W		47,12		415143	5	39,71	45,67	48,00	44,39	-	-	43,80		50
Aalmoezener Roumenplein 30	6221TN	1	W		43,09		415143	1,5	36,64	41,54	48,00	39,36	-	-	38,46		45
Aalmoezener Roumenplein 30	6221TN	1	W		47,12		415143	5	39,71	45,67	48,00	44,39	-	-	43,80		50
Aalmoezener Roumenplein 32	6221TN	1	W		43,09		415143	1,5	36,64	41,54	48,00	39,36	-	-	38,46		45
Aalmoezener Roumenplein 32	6221TN	1	W		47,12		415143	5	39,71	45,67	48,00	44,39	-	-	43,80		50
Aalmoezener Roumenplein 34	6221TN	1	W		43,09		415143	1,5	36,64	41,54	48,00	39,36	-	-	38,46		45
Aalmoezener Roumenplein 34	6221TN	1	W		47,12		415143	5	39,71	45,67	48,00	44,39	-	-	43,80		50
Aalmoezener Roumenplein 36	6221TN	1	W		43,09		415143	1,5	36,64	41,54	48,00	39,36	-	-	38,46		45
Aalmoezener Roumenplein 36	6221TN	1	W		47,12		415143	5	39,71	45,67	48,00	44,39	-	-	43,80		50
Aalmoezener Roumenplein 38	6221TN	1	W		43,09		415143	1,5	36,64	41,54	48,00	39,36	-	-	38,46		45
Aalmoezener Roumenplein 38	6221TN	1	W		47,12		415143	5	39,71	45,67	48,00	44,39	-	-	43,80		50
Aalmoezener Roumenplein 40	6221TN	1	W		43,09		415143	1,5	36,64	41,54	48,00	39,36	-	-	38,46		45
Aalmoezener Roumenplein 40	6221TN	1	W		47,12		415143	5	39,71	45,67	48,00	44,39	-	-	43,80		50
Aalmoezener Roumenplein 42	6221TN	1	W		43,09		415143	1,5	36,64	41,54	48,00	39,36	-	-	38,46		45
Aalmoezener Roumenplein 42	6221TN	1	W		47,12		415143	5	39,71	45,67	48,00	44,39	-	-	43,80		50
Aalmoezener Roumenplein 44	6221TN	1	Z		41,02		415092	1,5	34,73	39,45	48,00	37,29	-	-	36,47		44
Aalmoezener Roumenplein 44	6221TN	1	Z		44,34		415092	5	37,43	42,80	48,00	40,83	-	-	40,22		49
Aalmoezener Roumenplein 46	6221TN	1	Z		41,02		415092	1,5	34,73	39,45	48,00	37,29	-	-	36,47		44
Aalmoezener Roumenplein 46	6221TN	1	Z		44,34		415092	5	37,43	42,80	48,00	40,83	-	-	40,22		49
Aalmoezener Roumenplein 47	6221TM	1	Z		42,24		415102	1,5	35,83	40,69	48,00	38,24	-	-	37,47		45
Aalmoezener Roumenplein 47	6221TM	1	Z		46,17		415102	5	38,81	44,68	48,00	42,68	-	-	42,11		50
Aalmoezener Roumenplein 48	6221TN	1	Z		41,02		415092	1,5	34,73	39,45	48,00	37,29	-	-	36,47		44
Aalmoezener Roumenplein 48	6221TN	1	Z		44,34		415092	5	37,43	42,80	48,00	40,83	-	-	40,22		49
Aalmoezener Roumenplein 49	6221TN	1	Z		42,24		415102	1,5	35,83	40,69	48,00	38,24	-	-	37,47		45
Aalmoezener Roumenplein 49	6221TM	1	Z		46,17		415102	5	38,81	44,68	48,00	42,68	-	-	42,11		50
Aalmoezener Roumenplein 50	6221TN	1	Z		41,02		415092	1,5	34,73	39,45	48,00	37,29	-	-	36,47		44
Aalmoezener Roumenplein 50	6221TN	1	Z		44,34		415092	5	37,43	42,80	48,00	40,83	-	-	40,22		49
Aalmoezener Roumenplein 51	6221TM	1	Z		42,24		415102	1,5	35,83	40,69	48,00	38,24	-	-	37,47		45
Aalmoezener Roumenplein 51	6221TM	1	Z		46,17		415102	5	38,81	44,68	48,00	42,68	-	-	42,11		50
Aalmoezener Roumenplein 52	6221TN	1	Z		41,02		415092	1,5	34,73	39,45	48,00	37,29	-	-	36,47		44
Aalmoezener Roumenplein 52	6221TM	1	Z		44,34		415092	5	37,43	42,80	48,00	40,83	-	-	40,22		49
Aalmoezener Roumenplein 53	6221TM	1	Z		42,24		415102	1,5	35,83	40,69	48,00	38,24	-	-	37,47		45
Aalmoezener Roumenplein 53	6221TM	1	Z		46,17		415102	5	38,81	44,68	48,00	42,68	-	-	42,11		50
Aalmoezener Roumenplein 54	6221TN	1	Z		41,02		415092	1,5	34,73	39,45	48,00	37,29	-	-	36,47		44
Aalmoezener Roumenplein 54	6221TM	1	Z		44,34		415092	5	37,43	42,80	48,00	40,83	-	-	40,22		49
Aalmoezener Roumenplein 55	6221TM	1	Z		42,24		415102	1,5	35,83	40,69	48,00	38,24	-	-	37,47		45
Aalmoezener Roumenplein 55	6221TM	1	Z		46,17		415102	5	38,81	44,68	48,00	42,68	-	-	42,11		50
Aalmoezener Roumenplein 56	6221TN	1	Z		41,02		415092	1,5	34,73	39,45	48,00	37,29	-	-	36,47		44
Aalmoezener Roumenplein 56	6221TM	1	Z		44,34		415092	5	37,43	42,80	48,00	40,83	-	-	40,22		49
Aalmoezener Roumenplein 57	6221TN	1	Z		42,24		415102	1,5	35,83	40,69	48,00	38,24	-	-	37,47		45
Aalmoezener Roumenplein 57	6221TM	1	Z		46,17		415102	5	38,81	44,68	48,00	42,68	-	-	42,11		50
Aalmoezener Roumenplein 58	6221TN	1	Z		41,02		415092	1,5	34,73	39,45	48,00	37,29	-	-	36,47		44
Aalmoezener Roumenplein 58	6221TN	1	Z		44,34		415092	5	37,43	42,80	48,00	40,83	-	-	40,22		49
Aalmoezener Roumenplein 59	6221TN	1	Z		42,24		415102	1,5	35,83	40,69	48,00	38,24	-	-	37,47		45
Aalmoezener Roumenplein 59	6221TM	1	Z		46,17		415102	5	38,81	44,68	48,00	42,68	-	-	42,11		50
Aalmoezener Roumenplein 60	6221TN	1	Z		41,02		415092	1,5	34,73	39,45	48,00	37,29	-	-	36,47		44
Aalmoezener Roumenplein 60	6221TN	1	Z		44,34		415092	5	37,43	42,80	48,00	40,83	-	-	40,22		49
Aalmoezener Roumenplein 61	6221TN	1	Z		42,24		415102	1,5	35,83	40,69	48,00	38,24	-	-	37,47		45
Aalmoezener Roumenplein 61	6221TM	1	Z		46,17		415102	5	38,81	44,68	48,00	42,68	-	-	42,11		50
Aalmoezener Roumenplein 62	6221TN	1	Z		41,33		415082	1,5	34,88	39,78	48,00	38,09	-	-	37,29		45
Aalmoezener Roumenplein 62	6221TN	1	Z		44,86		415082	5	37,54	43,38	48,00	42,05	-	-	41,48		49
Aalmoezener Roumenplein 63	6221TM	1	Z		42,24		415102	1,5	35,83	40,69	48,00	38,24	-	-	37,47		45
Aalmoezener																	

Tabel 4.2a
Rekenresultaten ten gevolge van A2

Adres	Bestemming	gevolgorientatie	Ferder vastgestelde hogere waarde in dB(A)	Ferder vastgestelde hogere waarde in dB	Heersend in dB(A)	Erderde hogere waarde vastgesteld o.g.v. Experimentenleer-/Interimwet? (alleen voor woningen) Erderde hogere waarde vastgesteld o.g.v. art 83(4)1 X=1a, leeg vak =	Id Rekenpunt	Hoogte in m boven referentievlak	Geluidbeasting 1986 in dB(A)	Heersend in dB	Grenswaarde in dB	Tekst van maatregelen in dB	Sanering	Aanpassing (X=1a, leeg vak =nee)	geadviseerde maatregelen in dB	Vaast stellen hogere waarde in dB	Gecumuleerde geluidbeasting (V/leem, incl 2da aftrek)
Aalmoezenier Verheggenplein 25	6221TD	1	O		44.14		410011	4.5	37.15	42.73	48.00	41.49	-	-	40.84		54
Aalmoezenier Verheggenplein 25	6221TD	1	W		45.33		410013	4.5		43.85	48.00	41.80	-	-	41.07		53
Aalmoezenier Verheggenplein 25	6221TD	1	W		50.64		410013	7.5		49.27	49.27	46.97	-	-	46.30		58
Aalmoezenier Verheggenplein 25	6221TD	1	O		47.61		410011	7.5	40.28	46.20	48.00	43.58	-	-	43.21		56
Aalmoezenier Verheggenplein 26 A	6221TE	2	Z		40.60		410082	1.5	34.50	39.05	48.00	36.58	-	-	35.79		49
Aalmoezenier Verheggenplein 26 A	6221TE	2	Z		43.57		410082	4.5	37.13	42.06	48.00	40.26	-	-	39.71		53
Aalmoezenier Verheggenplein 26 B	6221TE	2	Z		40.60		410082	1.5	34.50	39.05	48.00	36.58	-	-	35.79		49
Aalmoezenier Verheggenplein 26 B	6221TE	2	Z		43.57		410082	4.5	37.13	42.06	48.00	40.26	-	-	39.71		53
Aalmoezenier Verheggenplein 26 C	6221TE	2	Z		40.60		410082	1.5	34.50	39.05	48.00	36.58	-	-	35.79		49
Aalmoezenier Verheggenplein 26 C	6221TE	2	Z		43.57		410082	4.5	37.13	42.06	48.00	40.26	-	-	39.71		53
Aalmoezenier Verheggenplein 27	6221TD	1	W		42.77		410013	1.5		41.25	48.00	38.73	-	-	37.96		47
Aalmoezenier Verheggenplein 27	6221TD	1	O		40.58		410011	1.5	34.13	39.13	48.00	38.59	-	-	37.74		50
Aalmoezenier Verheggenplein 27	6221TD	1	W		45.33		410013	4.5		43.85	48.00	41.80	-	-	41.07		53
Aalmoezenier Verheggenplein 27	6221TD	1	O		44.14		410011	4.5	37.15	42.73	48.00	41.49	-	-	40.84		54
Aalmoezenier Verheggenplein 27	6221TD	1	W		50.64		410013	7.5		49.27	49.27	46.97	-	-	46.30		58
Aalmoezenier Verheggenplein 27	6221TD	1	O		47.61		410011	7.5	40.28	46.20	48.00	43.58	-	-	43.21		56
Aalmoezenier Verheggenplein 28 A	6221TE	2	Z		40.60		410082	1.5	34.50	39.05	48.00	36.58	-	-	35.79		49
Aalmoezenier Verheggenplein 28 A	6221TE	2	Z		43.57		410082	4.5	37.13	42.06	48.00	40.26	-	-	39.71		53
Aalmoezenier Verheggenplein 28 B	6221TE	2	Z		40.60		410082	1.5	34.50	39.05	48.00	36.58	-	-	35.79		49
Aalmoezenier Verheggenplein 28 B	6221TE	2	Z		43.57		410082	4.5	37.13	42.06	48.00	40.26	-	-	39.71		53
Aalmoezenier Verheggenplein 28 C	6221TE	2	Z		40.60		410082	1.5	34.50	39.05	48.00	36.58	-	-	35.79		49
Aalmoezenier Verheggenplein 28 C	6221TE	2	Z		43.57		410082	4.5	37.13	42.06	48.00	40.26	-	-	39.71		53
Aalmoezenier Verheggenplein 29	6221TD	1	O		40.58		410011	1.5	34.13	39.13	48.00	38.59	-	-	37.74		50
Aalmoezenier Verheggenplein 29	6221TD	1	W		42.77		410013	1.5		41.25	48.00	38.73	-	-	37.96		47
Aalmoezenier Verheggenplein 29	6221TD	1	O		44.14		410011	4.5	37.15	42.73	48.00	41.49	-	-	40.84		54
Aalmoezenier Verheggenplein 29	6221TD	1	W		45.33		410013	4.5		43.85	48.00	41.80	-	-	41.07		53
Aalmoezenier Verheggenplein 29	6221TD	1	W		50.64		410013	7.5		49.27	49.27	46.97	-	-	46.30		58
Aalmoezenier Verheggenplein 29	6221TD	1	O		47.61		410011	7.5	40.28	46.20	48.00	43.58	-	-	43.21		56
Aalmoezenier Verheggenplein 30 A	6221TE	2	Z		42.10		410092	1.5	35.57	40.56	48.00	38.06	-	-	37.31		50
Aalmoezenier Verheggenplein 30 A	6221TE	2	Z		44.83		410092	4.5	37.81	43.34	48.00	41.03	-	-	40.33		54
Aalmoezenier Verheggenplein 30 B	6221TE	2	Z		42.10		410092	1.5	35.57	40.56	48.00	38.06	-	-	37.31		50
Aalmoezenier Verheggenplein 30 B	6221TE	2	Z		44.83		410092	4.5	37.81	43.34	48.00	41.03	-	-	40.33		54
Aalmoezenier Verheggenplein 30 C	6221TE	2	Z		42.10		410092	1.5	35.57	40.56	48.00	38.06	-	-	37.31		50
Aalmoezenier Verheggenplein 30 C	6221TE	2	Z		44.83		410092	4.5	37.81	43.34	48.00	41.03	-	-	40.33		54
Aalmoezenier Verheggenplein 31	6221TD	1	O		40.58		410011	1.5	34.13	39.13	48.00	38.59	-	-	37.74		50
Aalmoezenier Verheggenplein 31	6221TD	1	W		42.77		410013	1.5		41.25	48.00	38.73	-	-	37.96		47
Aalmoezenier Verheggenplein 31	6221TD	1	W		45.33		410013	4.5		43.85	48.00	41.80	-	-	41.07		53
Aalmoezenier Verheggenplein 31	6221TD	1	O		44.14		410011	4.5	37.15	42.73	48.00	41.49	-	-	40.84		54
Aalmoezenier Verheggenplein 31	6221TD	1	O		47.61		410011	7.5	40.28	46.20	48.00	43.58	-	-	43.21		56
Aalmoezenier Verheggenplein 31	6221TD	1	W		50.64		410013	7.5		49.27	49.27	46.97	-	-	46.30		58
Aalmoezenier Verheggenplein 32 A	6221TE	2	Z		42.10		410092	1.5	35.57	40.56	48.00	38.06	-	-	37.31		50
Aalmoezenier Verheggenplein 32 A	6221TE	2	Z		44.83		410092	4.5	37.81	43.34	48.00	41.03	-	-	40.33		54
Aalmoezenier Verheggenplein 32 B	6221TE	2	Z		42.10		410092	1.5	35.57	40.56	48.00	38.06	-	-	37.31		50
Aalmoezenier Verheggenplein 32 B	6221TE	2	Z		44.83		410092	4.5	37.81	43.34	48.00	41.03	-	-	40.33		54
Aalmoezenier Verheggenplein 32 C	6221TE	2	Z		42.10		410092	1.5	35.57	40.56	48.00	38.06	-	-	37.31		50
Aalmoezenier Verheggenplein 32 C	6221TE	2	Z		44.83		410092	4.5	37.81	43.34	48.00	41.03	-	-	40.33		54
Aalmoezenier Verheggenplein 33	6221TD	1	W		43.75		410023	1.5		42.26	48.00	40.70	-	-	39.85		48
Aalmoezenier Verheggenplein 33	6221TD	1	O		42.12		410021	1.5	35.15	40.66	48.00	39.82	-	-	39.20		50
Aalmoezenier Verheggenplein 33	6221TD	1	O		45.52		410021	4.5	38.30	44.09	48.00	43.29	-	-	42.89		54
Aalmoezenier Verheggenplein 33	6221TD	1	W		46.65		410023	4.5		45.20	48.00	43.83	-	-	43.02		54
Aalmoezenier Verheggenplein 33	6221TD	1	O		47.74		410021	7.5	40.55	46.30	48.00	44.39	-	-	44.11		57
Aalmoezenier Verheggenplein 33	6221TD	1	W		51.77		410023	7.5		50.43	50.43	48.17	-	-	47.50		58
Aalmoezenier Verheggenplein 34 A	6221TE	2	Z		42.10		410092	1.5	35.57	40.56	48.00	38.06	-	-	37.31		50
Aalmoezenier Verheggenplein 34 A	6221TE	2	Z		44.83		410092	4.5	37.81	43.34	48.00	41.03	-	-	40.33		54
Aalmoezenier Verheggenplein 34 B	6221TE	2	Z		42.10		410092	1.5	35.57	40.56	48.00	38.06	-	-	37.31		50
Aalmoezenier Verheggenplein 34 B	6221TE	2	Z		44.83		410092	4.5	37.81	43.34	48.00	41.03	-	-	40.33		54
Aalmoezenier Verheggenplein 34 C	6221TE	2	Z		42.10		410092	1.5	35.57	40.56	48.00	38.06	-	-	37.31		50
Aalmoezenier Verheggenplein 34 C	6221TE	2	Z		44.83		410092	4.5	37.81	43.34	48.00	41.03	-	-	40.33		54
Aalmoezenier Verheggenplein 35	6221TD	1	O		42.12		410021	1.5	35.15	40.66	48.00	39.82	-	-	39.20		50
Aalmoezenier Verheggenplein 35	6221TD	1	W		43.75		410023	1.5		42.26	48.00	40.70	-	-	39.85		48
Aalmoezenier Verheggenplein 35	6221TD	1	W		46.65		410023	4.5		45.20	48.00	43.83	-	-	43.02		54
Aalmoezenier Verheggenplein 35	6221TD	1	O		45.52		410021	4.5	38.30	44.09	48.00	43.29	-	-	42.89		54
Aalmoezenier Verheggenplein 35	6221TD	1	O		47.74		410021	7.5	40.55	46.30	48.00	44.39	-	-	44.11		57
Aalmoezenier Verheggenplein 35	6221TD	1	W		51.77		410023	7.5		50.43	50.43	48.17	-	-	47.50		58
Aalmoezenier Verheggenplein 36 A	6221TE	2	Z		42.10		410092	1.5	35.57	40.56	48.00	38.06	-	-	37.31		50
Aalmoezenier Verheggenplein 36 A	6221TE	2	Z		44.83		410092	4.5	37.81	43.34	48.00	41.03	-	-	40.33		54
Aalmoezenier Verheggenplein 36 B	6221TE	2	Z		42.10		410092	1.5	35.57	40.56	48.00	38.06	-	-	37.31		50
Aalmoezenier Verheggenplein 36 B	6221TE	2	Z		44.83		410092	4.5	37.81	43.34	48.00	41.03	-	-	40.33		54
Aalmoezenier Verheggenplein 36 C	6221TE	2	Z		42.10		410092	1.5	35.57	40.56	48.00	38.06	-	-	37.31		50
Aalmoezenier Verheggenplein 36 C	6221TE	2	Z		44.83		410092	4.5	37.81	43.34	48.00	41.03	-	-	40.33		54
Aalmoezenier Verheggenplein 37	6221TD	1	O		42.12		410021	1.5	35.15	40.66	48.00	39.82	-	-	39.20		50
Aalmoezenier Verheggenplein 37	6221TD	1	W		43.75		410023	1.5		42.26	48.00	40.70	-	-	39.85		48
Aalmoezenier Verheggenplein 37	6221TD	1	O		45.52		410021	4.5	38.30	44.09	48.00	43.29	-	-	42.89		54
Aalmoezenier Verheggenplein 37	6221TD	1	W		46.65		410023	4.5		45.20	48.00	43.83	-	-	43.02		54
Aalmoezenier Verheggenplein 37	6221TD	1	W		51.77		410023	7.5		50.43	50.43	48.17	-	-	47.50		58
Aalmoezenier Verheggenplein 37	6221TD	1	O		47.74		410021	7.5	40.55	46.30	48.00	44.39	-	-	44.11		57
Aalmoezenier Verheggenplein 39	6221TD	1	O		42.12		410021	1.5	35.15	40.66	48.00	39.82	-	-	39.20		50
Aalmoezenier Verheggenplein 39	6221TD	1	W		43.75		410023	1.5		42.26	48.00	40.70	-	-	39.85		48
Aalmoezenier Verheggenplein 39	6221TD	1	W		46.65		410023	4.5		45.20	48.00	43.83	-	-	43.02		54
Aalmoezenier Verheggenplein 39	6221TD	1	O		45.5												

Tabel 4.2a
Rekenresultaten ten gevolge van A2

Adres	Bestemming	gevolgorientatie	Ferder vastgestelde hogere waarde in dB(A)	Ferder vastgestelde hogere waarde in dB	Heersend in dB(A)	Erderde hogere waarde vastgesteld o.g.v. Experimentenle- /Interimwet? (alleen voor woningen) Erderde hogere waarde vastgesteld o.g.v. art 83(4)1 X-fra. leeg vak =	Id Reekpunt	Hoogte in m boven hard maaiveld	Geluidbeasting 1986 in dB(A)	Heersend in dB	Grenswaarde in dB	Tekstnauwkeurige maatregelen in dB	Sanering	Aanpassing X-fra. leeg vak = (lee)	geadviseerde maatregelen in dB	Vaast te stellen hogere waarde in dB	Gecumuleerde geluidbeasting (V/leem, incl 2da aftrek)
Aalmoezenier Verheggenstraat 16	6221TG	1	Z		41.17		410142	1.5	34.88	39.63	48.00	36.85	-	-	35.94		49
Aalmoezenier Verheggenstraat 16	6221TG	1	Z		43.93		410142	4.5	37.57	42.42	48.00	39.93	-	-	39.14		52
Aalmoezenier Verheggenstraat 17	6221TG	1	Z		41.92		410122	1.5		40.39	48.00	38.27	-	-	37.53		47
Aalmoezenier Verheggenstraat 17	6221TG	1	N		45.03		410124	1.5	37.57	43.59	48.00	41.69	-	-	40.92		49
Aalmoezenier Verheggenstraat 17	6221TG	1	N		48.97		410124	4.5	41.25	47.54	48.00	44.72	-	-	43.97		51
Aalmoezenier Verheggenstraat 17	6221TG	1	Z		44.29		410122	4.5		42.79	48.00	40.87	-	-	40.11		53
Aalmoezenier Verheggenstraat 17	6221TG	1	Z		48.89		410122	7.5		47.50	48.00	47.00	-	-	46.53		58
Aalmoezenier Verheggenstraat 17	6221TG	1	N		52.59		410124	7.5	44.38	51.22	51.22	48.88	-	-	48.18		55
Aalmoezenier Verheggenstraat 18	6221TG	1	Z		41.17		410142	1.5	34.88	39.63	48.00	36.85	-	-	35.94		49
Aalmoezenier Verheggenstraat 18	6221TG	1	Z		43.93		410142	4.5	37.57	42.42	48.00	39.93	-	-	39.14		52
Aalmoezenier Verheggenstraat 19	6221TG	1	Z		41.92		410122	1.5		40.39	48.00	38.27	-	-	37.53		47
Aalmoezenier Verheggenstraat 19	6221TG	1	N		45.03		410124	1.5	37.57	43.59	48.00	41.69	-	-	40.92		49
Aalmoezenier Verheggenstraat 19	6221TG	1	Z		44.29		410122	4.5		42.79	48.00	40.87	-	-	40.11		53
Aalmoezenier Verheggenstraat 19	6221TG	1	N		48.97		410124	4.5	41.25	47.54	48.00	44.72	-	-	43.97		51
Aalmoezenier Verheggenstraat 19	6221TG	1	Z		48.89		410122	7.5		47.50	48.00	47.00	-	-	46.53		58
Aalmoezenier Verheggenstraat 19	6221TG	1	N		52.59		410124	7.5	44.38	51.22	51.22	48.88	-	-	48.18		55
Aalmoezenier Verheggenstraat 21	6221TG	1	Z		41.92		410122	1.5		40.39	48.00	38.27	-	-	37.53		47
Aalmoezenier Verheggenstraat 21	6221TG	1	N		45.03		410124	1.5	37.57	43.59	48.00	41.69	-	-	40.92		49
Aalmoezenier Verheggenstraat 21	6221TG	1	N		48.97		410124	4.5	41.25	47.54	48.00	44.72	-	-	43.97		51
Aalmoezenier Verheggenstraat 21	6221TG	1	Z		44.29		410122	4.5		42.79	48.00	40.87	-	-	40.11		53
Aalmoezenier Verheggenstraat 21	6221TG	1	N		52.59		410124	7.5	44.38	51.22	51.22	48.88	-	-	48.18		55
Aalmoezenier Verheggenstraat 21	6221TG	1	Z		48.89		410122	7.5		47.50	48.00	47.00	-	-	46.53		58
Aalmoezenier Verheggenstraat 23	6221TG	1	N		45.03		410124	1.5	37.57	43.59	48.00	41.69	-	-	40.92		49
Aalmoezenier Verheggenstraat 23	6221TG	1	Z		41.92		410122	1.5		40.39	48.00	38.27	-	-	37.53		47
Aalmoezenier Verheggenstraat 23	6221TG	1	N		48.97		410124	4.5	41.25	47.54	48.00	44.72	-	-	43.97		51
Aalmoezenier Verheggenstraat 23	6221TG	1	Z		44.29		410122	4.5		42.79	48.00	40.87	-	-	40.11		53
Aalmoezenier Verheggenstraat 23	6221TG	1	N		52.59		410124	7.5	44.38	51.22	51.22	48.88	-	-	48.18		55
Aalmoezenier Verheggenstraat 23	6221TG	1	Z		48.89		410122	7.5		47.50	48.00	47.00	-	-	46.53		58
Aareshertogenplein 3	6226XZ	1	W		47.26		422183	1.5	41.46	45.75	48.00	43.32	-	-	42.83		49
Aareshertogenplein 3	6226XZ	1	W		49.33		422183	4.5	42.27	47.79	48.00	45.66	-	-	45.07		54
Aareshertogenplein 3	6226XZ	1	W		49.47		422183	7.5	42.51	47.93	48.00	46.05	-	-	45.36		57
Aareshertogenplein 4	6226XZ	1	W		47.26		422183	1.5	41.46	45.75	48.00	43.32	-	-	42.83		49
Aareshertogenplein 4	6226XZ	1	W		49.33		422183	4.5	42.27	47.79	48.00	45.66	-	-	45.07		54
Aareshertogenplein 4	6226XZ	1	W		49.47		422183	7.5	42.51	47.93	48.00	46.05	-	-	45.36		57
Aareshertogenplein 5	6226XZ	1	W		47.26		422183	1.5	41.46	45.75	48.00	43.32	-	-	42.83		49
Aareshertogenplein 5	6226XZ	1	W		49.33		422183	4.5	42.27	47.79	48.00	45.66	-	-	45.07		54
Aareshertogenplein 5	6226XZ	1	W		49.47		422183	7.5	42.51	47.93	48.00	46.05	-	-	45.36		57
Aareshertogenplein 6	6226XZ	1	W		40.58		422193	1.5	34.88	39.01	48.00	37.26	-	-	36.04		44
Aareshertogenplein 6	6226XZ	1	W		43.72		422193	4.5	36.37	42.13	48.00	40.39	-	-	39.32		49
Aareshertogenplein 7	6226XZ	1	W		40.58		422193	1.5	34.88	39.01	48.00	37.26	-	-	36.04		44
Aareshertogenplein 7	6226XZ	1	W		43.72		422193	4.5	36.37	42.13	48.00	40.39	-	-	39.32		49
Aareshertogenplein 14	6226XZ	1	O		42.17		422201	1.5	35.73	40.50	48.00	36.69	-	-	35.62		46
Aareshertogenplein 14	6226XZ	1	O		44.16		422201	4.5	37.61	42.49	48.00	39.13	-	-	37.92		48
Aareshertogenplein 18	6226XZ	1	O		43.44		422211	1.5	37.01	41.78	48.00	38.25	-	-	37.27		49
Aareshertogenplein 18	6226XZ	1	O		45.22		422211	4.5	38.53	43.54	48.00	39.94	-	-	38.85		51
Aareshertogenstraat 71	6226XK	1	N		42.40		422224	1.5	36.32	40.76	48.00	38.31	-	-	36.89		43
Aareshertogenstraat 71	6226XK	1	N		45.33		422224	4.5	38.86	43.75	48.00	42.10	-	-	40.80		47
Aareshertogenstraat 71	6226XK	1	N		47.48		422224	7.5	40.50	45.95	48.00	44.57	-	-	43.45		48
Aareshertogenstraat 72	6226XM	1	N		42.19		422264	1.5	35.90	40.54	48.00	38.04	-	-	36.78		42
Aareshertogenstraat 72	6226XM	1	N		45.57		422264	4.5	38.84	44.00	48.00	42.59	-	-	41.42		46
Aareshertogenstraat 73	6226XK	1	N		42.40		422224	1.5	36.32	40.76	48.00	38.31	-	-	36.89		43
Aareshertogenstraat 73	6226XK	1	N		45.33		422224	4.5	38.86	43.75	48.00	42.10	-	-	40.80		47
Aareshertogenstraat 73	6226XK	1	N		47.48		422224	7.5	40.50	45.95	48.00	44.57	-	-	43.45		48
Aareshertogenstraat 74	6226XM	1	N		42.19		422264	1.5	35.90	40.54	48.00	38.04	-	-	36.78		42
Aareshertogenstraat 74	6226XM	1	N		45.57		422264	4.5	38.84	44.00	48.00	42.59	-	-	41.42		46
Aareshertogenstraat 75	6226XK	1	N		42.40		422224	1.5	36.32	40.76	48.00	38.31	-	-	36.89		43
Aareshertogenstraat 75	6226XK	1	N		45.33		422224	4.5	38.86	43.75	48.00	42.10	-	-	40.80		47
Aareshertogenstraat 75	6226XK	1	N		47.48		422224	7.5	40.50	45.95	48.00	44.57	-	-	43.45		48
Aareshertogenstraat 76	6226XM	1	N		42.19		422264	1.5	35.90	40.54	48.00	38.04	-	-	36.78		42
Aareshertogenstraat 76	6226XM	1	N		45.57		422264	4.5	38.84	44.00	48.00	42.59	-	-	41.42		46
Aareshertogenstraat 77	6226XK	1	N		42.72		422234	1.5	36.80	41.09	48.00	38.82	-	-	37.65		44
Aareshertogenstraat 77	6226XK	1	N		45.75		422234	4.5	39.55	44.17	48.00	42.46	-	-	41.32		47
Aareshertogenstraat 77	6226XK	1	N		48.31		422234	7.5	41.85	46.78	48.00	45.36	-	-	44.18		49
Aareshertogenstraat 78	6226XM	1	N		42.19		422264	1.5	35.90	40.54	48.00	38.04	-	-	36.78		42
Aareshertogenstraat 78	6226XM	1	N		45.57		422264	4.5	38.84	44.00	48.00	42.59	-	-	41.42		46
Aareshertogenstraat 79	6226XK	1	N		42.72		422234	1.5	36.80	41.09	48.00	38.82	-	-	37.65		44
Aareshertogenstraat 79	6226XK	1	N		45.75		422234	4.5	39.55	44.17	48.00	42.46	-	-	41.32		47
Aareshertogenstraat 79	6226XK	1	N		48.31		422234	7.5	41.85	46.78	48.00	45.36	-	-	44.18		49
Aareshertogenstraat 80	6226XM	1	N		42.16		422274	1.5	35.98	40.51	48.00	38.27	-	-	37.05		42
Aareshertogenstraat 80	6226XM	1	N		44.65		422274	4.5	38.13	43.04	48.00	41.51	-	-	40.30		46
Aareshertogenstraat 81	6226XK	1	N		42.72		422234	1.5	36.80	41.09	48.00	38.82	-	-	37.65		44
Aareshertogenstraat 81	6226XK	1	N		45.75		422234	4.5	39.55	44.17	48.00	42.46	-	-	41.32		47
Aareshertogenstraat 81	6226XK	1	N		48.31		422234	7.5	41.85	46.78	48.00	45.36	-	-	44.18		49
Aareshertogenstraat 82	6226XM	1	N		42.16		422274	1.5	35.98	40.51	48.00	38.27	-	-	37.05		42
Aareshertogenstraat 82	6226XM	1	N		44.65		422274	4.5	38.13	43.04	48.00	41.51	-	-	40.30		46
Aareshertogenstraat 83	6226XK	1	N		42.72		422234	1.5	36.80	41.09	48.00	38.82	-	-	37.65		44
Aareshertogenstraat 83	6226XK	1	N		45.75		422234	4.5	39.55	44.17	48.00	42.46	-	-	41.32		47
Aareshertogenstraat 83	6226XK	1	N		48.31		422234	7.5	41.85	46.78	48.00	45.36	-	-	44.18		49
Aareshertogenstraat 84	6226XM	1	N		41.34		422284	1.5	35.18	39.71	48.00	37.84	-	-	36.56		42
Aareshertogenstraat 84	6226XM	1	N		44.64		422284	4.5	38.18	43.04	48.00	41.50	-	-	40.24		45
Aareshertogenstraat 85	6226XK	1	N		42.72		422234	1.5	36.80	41.09	48.00	38.82	-	-			

Tabel 4.2a
Rekenresultaten ten gevolge van A2

Adres	Bestemming	gevolgorientatie	Ferder vastgestelde hogere waarde in dB(A)	Ferder vastgestelde hogere waarde in dB	Heersend in dB(A)	Ferder hogere waarde vastgesteld o.g.v. Experimentenle- /Interimwet? (alleen voor woningen)	Hogere in m boven haal- maalveld	Geluidbeasting 1986 in dB(A)	Heersend in dB	Grenswaarde in dB	Tekstnast zonde maatregelen in dB	Sanering	Aanpassing (X=ja, leeg vak =nee)	geadviseerde maatregelen in dB	Vaast te stellen hogere waarde in dB	Gecumuleerde geluidbeasting (V/leum, incl 2da aftrek)
Achter de Hoven 56	6225EK	1	O		38.42		463621	1.5	32.97	36.93	48.00	38.80		36.62		39
Achter de Hoven 56	6225EK	1	O		43.01		463621	4.5	37.46	41.57	48.00	43.05		40.16		43
Achter de Hoven 56	6225EK	1	O		48.54		463621	7.5	43.17	47.14	48.00	48.76		45.48		46
Achter de Hoven 57	6225EL	1	O		39.76		463561	1.5	35.23	38.26	48.00	39.87		37.87		41
Achter de Hoven 57	6225EL	1	O		43.20		463561	4.5	38.27	41.73	48.00	44.00		41.43		44
Achter de Hoven 57	6225EL	1	O		49.52		463561	7.5	43.82	48.13	48.13	X		47.14		49
Achter de Hoven 58	6225EK	1	O		38.42		463621	1.5	32.97	36.93	48.00	38.80		36.62		39
Achter de Hoven 58	6225EK	1	O		43.01		463621	4.5	37.46	41.57	48.00	43.05		40.16		43
Achter de Hoven 58	6225EK	1	O		48.54		463621	7.5	43.17	47.14	48.00	48.76		45.48		46
Achter de Hoven 59	6225EL	1	O		39.76		463561	1.5	35.23	38.26	48.00	39.87		37.87		41
Achter de Hoven 59	6225EL	1	O		43.20		463561	4.5	38.27	41.73	48.00	44.00		41.43		44
Achter de Hoven 59	6225EL	1	O		49.52		463561	7.5	43.82	48.13	48.13	X		47.14		49
Achter de Hoven 60	6225EK	1	O		40.51		463611	1.5	34.72	39.04	48.00	41.00		38.94		41
Achter de Hoven 60	6225EK	1	O		44.64		463611	4.5	39.18	43.20	48.00	44.87		42.59		45
Achter de Hoven 60	6225EK	1	O		49.16		463611	7.5	43.35	47.75	48.00	49.42		46.90		49
Achter de Hoven 61	6225EL	1	O		38.68		463571	1.5	33.01	37.18	48.00	38.93		37.03		40
Achter de Hoven 61	6225EL	1	O		43.05		463571	4.5	37.09	41.60	48.00	43.44		41.35		44
Achter de Hoven 61	6225EL	1	O		49.32		463571	7.5	43.05	47.93	48.00	49.49		46.89		48
Achter de Hoven 62	6225EK	1	O		40.51		463611	1.5	34.72	39.04	48.00	41.00		38.94		41
Achter de Hoven 62	6225EK	1	O		44.64		463611	4.5	39.18	43.20	48.00	44.87		42.59		45
Achter de Hoven 62	6225EK	1	O		49.16		463611	7.5	43.35	47.75	48.00	49.42		46.90		49
Achter de Hoven 63	6225EL	1	O		38.68		463571	1.5	33.01	37.18	48.00	38.93		37.03		40
Achter de Hoven 63	6225EL	1	O		43.05		463571	4.5	37.09	41.60	48.00	43.44		41.35		44
Achter de Hoven 63	6225EL	1	O		49.32		463571	7.5	43.05	47.93	48.00	49.49		46.89		48
Achter de Hoven 64	6225EK	1	O		41.59		463601	1.5	35.44	40.13	48.00	42.06		39.96		43
Achter de Hoven 64	6225EK	1	O		46.63		463601	4.5	40.75	45.23	48.00	47.06		44.59		47
Achter de Hoven 64	6225EK	1	O		50.46		463601	7.5	44.16	49.07	49.07	50.48		47.62		50
Achter de Hoven 65	6225EL	1	O		39.49		463581	1.5	34.35	38.00	48.00	39.78		37.83		40
Achter de Hoven 65	6225EL	1	O		43.80		463581	4.5	37.69	42.37	48.00	44.17		42.18		44
Achter de Hoven 65	6225EL	1	O		49.06		463581	7.5	42.59	47.66	48.00	49.20		46.67		48
Achter de Hoven 66	6225EK	1	O		41.59		463601	1.5	35.44	40.13	48.00	42.06		39.96		43
Achter de Hoven 66	6225EK	1	O		46.63		463601	4.5	40.75	45.23	48.00	47.06		44.59		47
Achter de Hoven 66	6225EK	1	O		50.46		463601	7.5	44.16	49.07	49.07	50.48		47.62		50
Achter de Hoven 67	6225EL	1	O		39.49		463581	1.5	34.35	38.00	48.00	39.78		37.83		40
Achter de Hoven 67	6225EL	1	O		43.80		463581	4.5	37.69	42.37	48.00	44.17		42.18		44
Achter de Hoven 67	6225EL	1	O		49.06		463581	7.5	42.59	47.66	48.00	49.20		46.67		48
Achter de Hoven 68	6225EK	1	O		42.51		463591	1.5	35.79	41.10	48.00	43.45		41.36		44
Achter de Hoven 68	6225EK	1	O		47.36		463591	4.5	40.89	45.99	48.00	47.52		45.21		47
Achter de Hoven 68	6225EK	1	O		50.77		463591	7.5	44.56	49.38	49.38	50.91	X	48.00		50
Achter de Hoven 70	6225EK	1	O		42.51		463591	1.5	35.79	41.10	48.00	43.45		41.36		44
Achter de Hoven 70	6225EK	1	O		47.36		463591	4.5	40.89	45.99	48.00	47.52		45.21		47
Achter de Hoven 70	6225EK	1	O		50.77		463591	7.5	44.56	49.38	49.38	50.91	X	48.00		50
Adelbert van Scharmlaan 171 A	6224JZ	2	N		47.07		451114	1.5	40.41	45.54	48.00	35.20		34.55		43
Adelbert van Scharmlaan 171 B	6224JZ	2	N		47.55		451114	4.5	40.94	46.01	48.00	36.81		35.98		44
Adelbert van Scharmlaan 171 C	6224JZ	2	N		47.95		451114	7.5	41.38	46.41	48.00	38.21		37.30		45
Adelbert van Scharmlaan 171 D	6224JZ	2	N		48.58		451114	10.5	41.84	47.05	48.00	40.30		39.18		46
Adelbert van Scharmlaan 173 A	6224JZ	2	N		47.70		451104	1.5	41.22	46.18	48.00	36.48		35.87		42
Adelbert van Scharmlaan 173 B	6224JZ	2	N		48.13		451104	4.5	41.67	46.59	48.00	37.38		36.65		43
Adelbert van Scharmlaan 173 C	6224JZ	2	N		48.44		451104	7.5	41.98	46.90	48.00	38.18		37.40		44
Adelbert van Scharmlaan 173 D	6224JZ	2	N		48.92		451104	10.5	42.43	47.39	48.00	39.97		39.00		45
Adelbert van Scharmlaan 175 A	6224JZ	2	N		48.34		451094	1.5	40.76	46.83	48.00	35.59		34.17		42
Adelbert van Scharmlaan 175 B	6224JZ	2	N		49.00		451094	4.5	41.67	47.47	48.00	37.17		35.66		43
Adelbert van Scharmlaan 175 C	6224JZ	2	N		49.39		451094	7.5	42.22	47.86	48.00	39.09		37.70		44
Adelbert van Scharmlaan 175 D	6224JZ	2	N		49.61		451094	10.5	42.46	48.10	48.10	39.84		38.33		45
Adelbert van Scharmlaan 177 A	6224JZ	2	N		48.81		451084	1.5	41.29	47.30	48.00	35.64		34.47		43
Adelbert van Scharmlaan 177 B	6224JZ	2	N		49.53		451084	4.5	42.31	48.00	48.00	37.39		36.18		44
Adelbert van Scharmlaan 177 C	6224JZ	2	N		49.89		451084	7.5	42.81	48.36	48.36	39.09		37.94		45
Adelbert van Scharmlaan 177 D	6224JZ	2	N		50.01		451084	10.5	42.90	48.48	48.48	38.55		37.26		46
Adelbert van Scharmlaan 179 A	6224JZ	2	N		48.48		451074	1.5	41.46	46.94	48.00	35.70		34.57		42
Adelbert van Scharmlaan 179 B	6224JZ	2	N		49.21		451074	4.5	42.31	47.66	48.00	37.80		36.68		44
Adelbert van Scharmlaan 179 C	6224JZ	2	N		49.60		451074	7.5	42.73	48.05	48.05	38.91		37.76		44
Adelbert van Scharmlaan 179 D	6224JZ	2	N		50.01		451074	10.5	43.13	48.47	48.47	39.93		38.86		46
Adelbert van Scharmlaan 200	6224JX	15	Z		59.75		451062	1.5	52.12	58.27	58.27	47.56		46.96		51
Adelbert van Scharmlaan 200	6224JX	15	O		57.37		451061	1.5	51.61	55.82	55.82	40.52		39.72		44
Adelbert van Scharmlaan 200	6224JX	15	O		59.35		451061	4.5	53.47	57.77	57.77	42.11		41.27		46
Adelbert van Scharmlaan 200	6224JX	15	Z		60.98		451062	4.5	53.40	59.47	59.47	49.85		49.24		53
Adelbert van Scharmlaan 200	6224JX	15	O		60.70		451061	7.5	54.92	59.12	59.12	45.73		44.76		49
Adelbert van Scharmlaan 200	6224JX	15	Z		61.71		451062	7.5	54.31	60.19	60.19	50.13		49.54		53
Adelbert van Scharmlaan 200	6224JX	15	O		61.53		451061	10.5	55.65	59.95	59.95	45.90		44.66		50
Adelbert van Scharmlaan 200	6224JX	15	Z		62.29		451062	10.5	55.01	60.76	60.76	49.27		48.77		53
Adelbert van Scharmlaan 210	6224JX	15	O		57.37		451061	1.5	51.61	55.82	55.82	40.52		39.72		44
Adelbert van Scharmlaan 210	6224JX	15	Z		59.75		451062	1.5	52.12	58.27	58.27	47.56		46.96		51
Adelbert van Scharmlaan 210	6224JX	15	O		59.35		451061	4.5	53.47	57.77	57.77	42.11		41.27		46
Adelbert van Scharmlaan 210	6224JX	15	Z		60.98		451062	4.5	53.40	59.47	59.47	49.85		49.24		53
Adelbert van Scharmlaan 210	6224JX	15	O		60.70		451061	7.5	54.92	59.12	59.12	45.73		44.76		49
Adelbert van Scharmlaan 210	6224JX	15	Z		61.71		451062	7.5	54.31	60.19	60.19	50.13		49.54		53
Adelbert van Scharmlaan F 1	6226HT	2	Z		38.29		451292	1.5	31.64	36.69	48.00	34.47		33.51		41
Adelbert van Scharmlaan F 2	6226HT	2	Z		40.85		451292	4.5	33.45	39.29	48.00	37.39		36.52		44
Adelbert van Scharmlaan F 3	6226HT	2	Z		43.42		451292	7.5	36.06	41.93	48.00	40.50		39.81		47
Adelbert van Scharmlaan F 4	6226HT	2	Z		38.29		451292	1.5	31.64	36.69	48.00	34.47		33.51		41
Adelbert van Scharmlaan F 5	6226HT	2	Z		40.85		451292	4.5	33.45	39.29	48.00	37.39		36.52		44
Adelbert van Scharmlaan F 6	6226HT	2	Z		43.42		451292	7.5	36.06	41.93	48.00	40.50		39.81		47
Adelbert van Scharmlaan F 7	6226HT	2	Z		38.29		451292	1.5	31.64	36.69	48.00	34.47		33.51		41
Adelbert van Scharmlaan F 8	6226HT	2	Z		40.85		451292	4.5	33.45	39.29	48.00	37.39		36.52		44

Tabel 4.2a
Rekenresultaten ten gevolge van A2

Adres	Bestemming	gevolgorientatie	Ferder vastgestelde hogere waarde in dB(A)	Ferder vastgestelde hogere waarde in dB	Heersend in dB(A)	Erder hogere waarde vastgesteld o.g.v. Experimentenle- /Interimwet? (alleen voor woningen) Erder hogere waarde vastgesteld o.g.v. art 83(4)1 X-ra. leeg vak =	Id Reekspunt	Hoogte in m boven hard maaiveld	Geluidbeasting 1986 in dB(A)	Heersend in dB	Grenswaarde in dB	Tekst zonder maatregelen in dB	Sanering	Aanpassing X-ra. leeg vak =lee	geadviseerde maatregelen in dB	Vaast te stellen hogere waarde in dB	Gecumuleerde geluidbeasting (V/cum. incl 2da aftrek)
Adelbert van Scharmlaan F 26	6226HT	2	Z		38,29		451292	1,5	31,64	36,69	48,00	34,47	-	-	33,51		41
Adelbert van Scharmlaan F 27	6226HT	2	Z		40,85		451292	4,5	33,45	39,29	48,00	37,39	-	-	36,52		44
Adelbert van Scharmlaan F 28	6226HT	2	Z		43,42		451292	7,5	36,06	41,93	48,00	40,50	-	-	39,81		47
Adelbert van Scharmlaan F 29	6226HT	2	Z		46,26		451292	10,5	40,06	44,87	48,00	43,97	-	-	43,29		49
Adelbert van Scharmlaan F 30	6226HT	2	Z		38,29		451292	1,5	31,64	36,69	48,00	34,47	-	-	33,51		41
Adelbert van Scharmlaan F 31	6226HT	2	Z		40,85		451292	4,5	33,45	39,29	48,00	37,39	-	-	36,52		44
Adelbert van Scharmlaan F 32	6226HT	2	Z		43,42		451292	7,5	36,06	41,93	48,00	40,50	-	-	39,81		47
Adelbert van Scharmlaan F 33	6226HT	2	Z		46,26		451292	10,5	40,06	44,87	48,00	43,97	-	-	43,29		49
Adelbert van Scharmlaan F 34	6226HT	2	Z		38,29		451292	1,5	31,64	36,69	48,00	34,47	-	-	33,51		41
Adelbert van Scharmlaan F 35	6226HT	2	Z		40,85		451292	4,5	33,45	39,29	48,00	37,39	-	-	36,52		44
Adelbert van Scharmlaan F 36	6226HT	2	Z		43,42		451292	7,5	36,06	41,93	48,00	40,50	-	-	39,81		47
Adelbert van Scharmlaan F 37	6226HT	2	Z		46,26		451292	10,5	40,06	44,87	48,00	43,97	-	-	43,29		49
Adelbert van Scharmlaan F 38	6226HT	2	Z		38,09		451282	1,5	31,52	36,52	48,00	34,83	-	-	33,95		41
Adelbert van Scharmlaan F 39	6226HT	2	Z		40,22		451282	4,5	33,19	38,66	48,00	37,41	-	-	36,59		43
Adelbert van Scharmlaan F 40	6226HT	2	Z		43,50		451282	7,5	36,62	42,02	48,00	41,26	-	-	40,37		46
Adelbert van Scharmlaan F 41	6226HT	2	Z		46,40		451282	10,5	39,81	45,03	48,00	44,50	-	-	43,92		49
Adelbert van Scharmlaan F 42	6226HT	2	Z		38,09		451282	1,5	31,52	36,52	48,00	34,83	-	-	33,95		41
Adelbert van Scharmlaan F 43	6226HT	2	Z		40,22		451282	4,5	33,19	38,66	48,00	37,41	-	-	36,59		43
Adelbert van Scharmlaan F 44	6226HT	2	Z		43,50		451282	7,5	36,62	42,02	48,00	41,26	-	-	40,37		46
Adelbert van Scharmlaan F 45	6226HT	2	Z		46,40		451282	10,5	39,81	45,03	48,00	44,50	-	-	43,92		49
Adelbert van Scharmlaan F 46	6226HT	2	Z		38,09		451282	1,5	31,52	36,52	48,00	34,83	-	-	33,95		41
Adelbert van Scharmlaan F 47	6226HT	2	Z		40,22		451282	4,5	33,19	38,66	48,00	37,41	-	-	36,59		43
Adelbert van Scharmlaan F 48	6226HT	2	Z		43,50		451282	7,5	36,62	42,02	48,00	41,26	-	-	40,37		46
Adelbert van Scharmlaan F 49	6226HT	2	Z		46,40		451282	10,5	39,81	45,03	48,00	44,50	-	-	43,92		49
Adelbert van Scharmlaan F 50	6226HT	2	Z		38,09		451282	1,5	31,52	36,52	48,00	34,83	-	-	33,95		41
Adelbert van Scharmlaan F 51	6226HT	2	Z		40,22		451282	4,5	33,19	38,66	48,00	37,41	-	-	36,59		43
Adelbert van Scharmlaan F 52	6226HT	2	Z		43,50		451282	7,5	36,62	42,02	48,00	41,26	-	-	40,37		46
Adelbert van Scharmlaan F 53	6226HT	2	Z		46,40		451282	10,5	39,81	45,03	48,00	44,50	-	-	43,92		49
Adelbert van Scharmlaan F 54	6226HT	2	Z		38,09		451282	1,5	31,52	36,52	48,00	34,83	-	-	33,95		41
Adelbert van Scharmlaan F 55	6226HT	2	Z		40,22		451282	4,5	33,19	38,66	48,00	37,41	-	-	36,59		43
Adelbert van Scharmlaan F 56	6226HT	2	Z		43,50		451282	7,5	36,62	42,02	48,00	41,26	-	-	40,37		46
Adelbert van Scharmlaan F 57	6226HT	2	Z		46,40		451282	10,5	39,81	45,03	48,00	44,50	-	-	43,92		49
Adelbert van Scharmlaan F 58	6226HT	2	Z		38,09		451282	1,5	31,52	36,52	48,00	34,83	-	-	33,95		41
Adelbert van Scharmlaan F 59	6226HT	2	Z		40,22		451282	4,5	33,19	38,66	48,00	37,41	-	-	36,59		43
Adelbert van Scharmlaan F 60	6226HT	2	Z		43,50		451282	7,5	36,62	42,02	48,00	41,26	-	-	40,37		46
Adelbert van Scharmlaan F 61	6226HT	2	Z		46,40		451282	10,5	39,81	45,03	48,00	44,50	-	-	43,92		49
Adelbert van Scharmlaan F 62	6226HT	2	Z		38,09		451282	1,5	31,52	36,52	48,00	34,83	-	-	33,95		41
Adelbert van Scharmlaan F 63	6226HT	2	Z		40,22		451282	4,5	33,19	38,66	48,00	37,41	-	-	36,59		43
Adelbert van Scharmlaan F 64	6226HT	2	Z		43,50		451282	7,5	36,62	42,02	48,00	41,26	-	-	40,37		46
Adelbert van Scharmlaan F 65	6226HT	2	Z		46,40		451282	10,5	39,81	45,03	48,00	44,50	-	-	43,92		49
Adelbert van Scharmlaan F 66	6226HT	2	Z		38,09		451282	1,5	31,52	36,52	48,00	34,83	-	-	33,95		41
Adelbert van Scharmlaan F 67	6226HT	2	Z		40,22		451282	4,5	33,19	38,66	48,00	37,41	-	-	36,59		43
Adelbert van Scharmlaan F 68	6226HT	2	Z		43,50		451282	7,5	36,62	42,02	48,00	41,26	-	-	40,37		46
Adelbert van Scharmlaan F 69	6226HT	2	Z		46,40		451282	10,5	39,81	45,03	48,00	44,50	-	-	43,92		49
Adelbert van Scharmlaan F 70	6226HT	2	Z		38,09		451282	1,5	31,52	36,52	48,00	34,83	-	-	33,95		41
Adelbert van Scharmlaan F 71	6226HT	2	Z		40,22		451282	4,5	33,19	38,66	48,00	37,41	-	-	36,59		43
Adelbert van Scharmlaan F 72	6226HT	2	Z		43,50		451282	7,5	36,62	42,02	48,00	41,26	-	-	40,37		46
Adelbert van Scharmlaan F 73	6226HT	2	Z		38,09		451282	1,5	31,52	36,52	48,00	34,83	-	-	33,95		41
Adelbert van Scharmlaan F 74	6226HT	2	Z		40,22		451282	4,5	33,19	38,66	48,00	37,41	-	-	36,59		43
Adelbert van Scharmlaan F 75	6226HT	2	Z		43,50		451282	7,5	36,62	42,02	48,00	41,26	-	-	40,37		46
Adelbert van Scharmlaan G 1	6226EK	2	W		38,51		451273	2,5	31,39	36,98	48,00	36,18	-	-	35,00		41
Adelbert van Scharmlaan G 1	6226EK	2	Z		40,27		451272	2,5	33,74	38,71	48,00	37,05	-	-	36,15		43
Adelbert van Scharmlaan G 2	6226EK	2	W		41,92		451273	5,5	33,94	40,45	48,00	40,16	-	-	38,83		44
Adelbert van Scharmlaan G 2	6226EK	2	Z		42,84		451272	5,5	35,36	41,14	48,00	40,68	-	-	39,66		46
Adelbert van Scharmlaan G 3	6226EK	2	W		44,84		451273	8,5	37,46	43,46	48,00	43,71	-	-	42,67		48
Adelbert van Scharmlaan G 3	6226EK	2	Z		47,04		451272	8,5	39,52	45,65	48,00	45,79	-	-	45,27		50
Adelbert van Scharmlaan G 4	6226EK	2	W		41,14		451273	11,5	34,95	39,68	48,00	37,37	-	-	35,97		44
Adelbert van Scharmlaan G 4	6226EK	2	Z		47,57		451272	11,5	40,41	46,20	48,00	45,71	-	-	45,16		50
Adelbert van Scharmlaan G 5	6226EK	2	Z		40,01		451262	2,5	34,24	38,43	48,00	36,56	-	-	35,87		45
Adelbert van Scharmlaan G 6	6226EK	2	Z		42,12		451262	5,5	36,53	40,60	48,00	40,07	-	-	39,40		47
Adelbert van Scharmlaan G 7	6226EK	2	Z		47,16		451262	8,5	40,46	45,77	48,00	46,32	-	-	45,86		51
Adelbert van Scharmlaan G 8	6226EK	2	Z		47,82		451262	11,5	40,79	46,44	48,00	46,24	-	-	45,73		51
Adelbert van Scharmlaan G 9	6226EK	2	Z		40,01		451262	2,5	34,24	38,43	48,00	36,56	-	-	35,87		45
Adelbert van Scharmlaan G 10	6226EK	2	Z		42,12		451262	5,5	36,53	40,60	48,00	40,07	-	-	39,40		47
Adelbert van Scharmlaan G 11	6226EK	2	Z		47,16		451262	8,5	40,46	45,77	48,00	46,32	-	-	45,86		51
Adelbert van Scharmlaan G 12	6226EK	2	Z		47,82		451262	11,5	40,79	46,44	48,00	46,24	-	-	45,73		51
Adelbert van Scharmlaan G 13	6226EK	2	Z		40,01		451262	2,5	34,24	38,43	48,00	36,56	-	-	35,87		45
Adelbert van Scharmlaan G 14	6226EK	2	Z		42,12		451262	5,5	36,53	40,60	48,00	40,07	-	-	39,40		47
Adelbert van Scharmlaan G 15	6226EK	2	Z		47,16		451262	8,5	40,46	45,77	48,00	46,32	-	-	45,86		51
Adelbert van Scharmlaan G 16	6226EK	2	Z		47,82		451262	11,5	40,79	46,44	48,00	46,24	-	-	45,73		51
Adelbert van Scharmlaan G 17	6226EK	2	Z		40,01		451262	2,5	34,24	38,43	48,00	36,56	-	-	35,87		45
Adelbert van Scharmlaan G 18	6226EK	2	Z		42,12		451262	5,5	36,53	40,60	48,00	40,07	-	-	39,40		47
Adelbert van Scharmlaan G 19	6226EK	2	Z		47,16		451262	8,5	40,46	45,77	48,00	46,32	-	-	45,86		51
Adelbert van Scharmlaan G 20	6226EK	2	Z		47,82		451262	11,5	40,79	46,44	48,00	46,24	-	-	45,73		51
Adelbert van Scharmlaan G 21	6226EK	2	Z		40,01		451262	2,5	34,24	38,43	48,00	36,56	-	-	35,87		45
Adelbert van Scharmlaan G 22	6226EK	2	Z		42,12		451262	5,5	36,53	40,60	48,00	40,07	-	-	39,40		47
Adelbert van Scharmlaan G 23	6226EK	2	Z		47,16		451262	8,5	40,46	45,77	48,00	46,32	-	-	45,86		51
Adelbert van Scharmlaan G 24	6226EK	2	Z		47,82		451262	11,5	40,79	46,44	48,00	46,24	-	-	45,73		51
Adelbert van Scharmlaan G 25	6226EL	2	Z		40,61		451252	2,5	35,31	39,04	48,00	37,01	-	-	36,44		43
Adelbert van Scharmlaan G 26	6226EL	2	Z		42,83												

Tabel 4.2a
Rekenresultaten ten gevolge van A2

Adres	Bestemming	gevolgorientatie	Ferder vastgestelde hogere waarde in dB(A)	Ferder vastgestelde hogere waarde in dB	Heersend in dB(A)	Id Reekpunten	Erderde hogere waarde vastgesteld o.g.v. Experimentenle- /Interimwet? (alleen voor woningen)	Hogere in m boven haalveld	Geluidbeating 1986 in dB(A)	Heersend in dB	Grenswaarde in dB	Tekstnauwkeurige maatregelen in dB	Sanering	Aanpassing (X=ja, leeg vak =nee)	geadviseerde maatregelen in dB	Vaast te stellen hogere waarde in dB	Gecumuleerde geluidbeating (V/veurn, incl 2da aftrek)
Adelbert van Scharmlaan G 46	6226EL	2	Z		43,20	451242	5,5	37,42	41,69	48,00	41,25	-	-	-	40,75		47
Adelbert van Scharmlaan G 47	6226EL	2	Z		48,03	451242	8,5	40,76	46,64	48,00	46,94	-	-	-	46,45		50
Adelbert van Scharmlaan G 47	6226EL	2	O		47,77	451241	8,5	40,58	46,34	48,00	45,25	-	-	-	44,46		47
Adelbert van Scharmlaan G 48	6226EL	2	O		48,29	451241	11,5	41,20	46,88	48,00	45,90	-	-	-	45,23		48
Adelbert van Scharmlaan G 48	6226EL	2	Z		48,30	451242	11,5	40,85	46,93	48,00	46,62	-	-	-	46,12		49
Adelbert van Scharmlaan H 1	6226EM	2	W		38,34	451233	2,5	31,84	36,79	48,00	36,07	-	-	-	35,50		42
Adelbert van Scharmlaan H 1	6226EM	2	Z		41,01	451232	2,5	35,51	39,44	48,00	37,09	-	-	-	36,51		43
Adelbert van Scharmlaan H 2	6226EM	2	W		41,76	451233	5,5	34,87	40,29	48,00	40,76	-	-	-	40,14		46
Adelbert van Scharmlaan H 2	6226EM	2	Z		43,03	451232	5,5	37,35	41,51	48,00	40,68	-	-	-	40,11		46
Adelbert van Scharmlaan H 3	6226EM	2	Z		48,24	451232	8,5	40,88	46,85	48,00	46,72	-	-	-	46,26		50
Adelbert van Scharmlaan H 3	6226EM	2	W		45,84	451233	8,5	38,15	44,43	48,00	44,47	-	-	-	43,99		48
Adelbert van Scharmlaan H 4	6226EM	2	Z		42,64	451222	2,5	36,49	41,05	48,00	36,32	-	-	-	35,75		43
Adelbert van Scharmlaan H 5	6226EM	2	Z		44,05	451222	5,5	38,14	42,50	48,00	39,56	-	-	-	39,04		46
Adelbert van Scharmlaan H 6	6226EM	2	Z		48,36	451222	8,5	41,31	46,93	48,00	46,38	-	-	-	45,98		51
Adelbert van Scharmlaan H 7	6226EM	2	Z		48,53	451222	11,5	41,46	47,13	48,00	45,42	-	-	-	44,83		49
Adelbert van Scharmlaan H 8	6226EM	2	Z		42,64	451222	2,5	36,49	41,05	48,00	36,32	-	-	-	35,75		43
Adelbert van Scharmlaan H 9	6226EM	2	Z		44,05	451222	5,5	38,14	42,50	48,00	39,56	-	-	-	39,04		46
Adelbert van Scharmlaan H 10	6226EM	2	Z		48,36	451222	8,5	41,31	46,93	48,00	46,38	-	-	-	45,98		51
Adelbert van Scharmlaan H 11	6226EM	2	Z		48,53	451222	11,5	41,46	47,13	48,00	45,42	-	-	-	44,83		49
Adelbert van Scharmlaan H 12	6226EM	2	Z		42,64	451222	2,5	36,49	41,05	48,00	36,32	-	-	-	35,75		43
Adelbert van Scharmlaan H 13	6226EM	2	Z		44,05	451222	5,5	38,14	42,50	48,00	39,56	-	-	-	39,04		46
Adelbert van Scharmlaan H 14	6226EM	2	Z		48,36	451222	8,5	41,31	46,93	48,00	46,38	-	-	-	45,98		51
Adelbert van Scharmlaan H 15	6226EM	2	Z		48,53	451222	11,5	41,46	47,13	48,00	45,42	-	-	-	44,83		49
Adelbert van Scharmlaan H 16	6226EM	2	Z		42,64	451222	2,5	36,49	41,05	48,00	36,32	-	-	-	35,75		43
Adelbert van Scharmlaan H 17	6226EM	2	Z		44,05	451222	5,5	38,14	42,50	48,00	39,56	-	-	-	39,04		46
Adelbert van Scharmlaan H 18	6226EM	2	Z		48,36	451222	8,5	41,31	46,93	48,00	46,38	-	-	-	45,98		51
Adelbert van Scharmlaan H 19	6226EM	2	Z		48,53	451222	11,5	41,46	47,13	48,00	45,42	-	-	-	44,83		49
Adelbert van Scharmlaan H 20	6226EM	2	Z		42,64	451222	2,5	36,49	41,05	48,00	36,32	-	-	-	35,75		43
Adelbert van Scharmlaan H 21	6226EM	2	Z		44,05	451222	5,5	38,14	42,50	48,00	39,56	-	-	-	39,04		46
Adelbert van Scharmlaan H 22	6226EM	2	Z		48,36	451222	8,5	41,31	46,93	48,00	46,38	-	-	-	45,98		51
Adelbert van Scharmlaan H 23	6226EM	2	Z		48,53	451222	11,5	41,46	47,13	48,00	45,42	-	-	-	44,83		49
Adelbert van Scharmlaan H 24	6226EM	2	Z		42,68	451212	2,5	36,70	41,09	48,00	35,36	-	-	-	34,70		43
Adelbert van Scharmlaan H 25	6226EM	2	Z		43,94	451212	5,5	37,95	42,38	48,00	38,14	-	-	-	37,50		45
Adelbert van Scharmlaan H 26	6226EM	2	Z		46,79	451212	8,5	40,69	45,33	48,00	43,58	-	-	-	43,02		49
Adelbert van Scharmlaan H 27	6226EM	2	Z		46,64	451212	11,5	41,04	45,17	48,00	42,36	-	-	-	41,43		48
Adelbert van Scharmlaan H 28	6226EM	2	Z		42,68	451212	2,5	36,70	41,09	48,00	35,36	-	-	-	34,70		43
Adelbert van Scharmlaan H 29	6226EM	2	Z		43,94	451212	5,5	37,95	42,38	48,00	38,14	-	-	-	37,50		45
Adelbert van Scharmlaan H 30	6226EM	2	Z		46,79	451212	8,5	40,69	45,33	48,00	43,58	-	-	-	43,02		49
Adelbert van Scharmlaan H 31	6226EM	2	Z		46,64	451212	11,5	41,04	45,17	48,00	42,36	-	-	-	41,43		48
Adelbert van Scharmlaan H 32	6226EM	2	Z		42,68	451212	2,5	36,70	41,09	48,00	35,36	-	-	-	34,70		43
Adelbert van Scharmlaan H 33	6226EM	2	Z		43,94	451212	5,5	37,95	42,38	48,00	38,14	-	-	-	37,50		45
Adelbert van Scharmlaan H 34	6226EM	2	Z		46,79	451212	8,5	40,69	45,33	48,00	43,58	-	-	-	43,02		49
Adelbert van Scharmlaan H 35	6226EM	2	Z		46,64	451212	11,5	41,04	45,17	48,00	42,36	-	-	-	41,43		48
Adelbert van Scharmlaan H 36	6226EM	2	Z		42,68	451212	2,5	36,70	41,09	48,00	35,36	-	-	-	34,70		43
Adelbert van Scharmlaan H 37	6226EM	2	Z		43,94	451212	5,5	37,95	42,38	48,00	38,14	-	-	-	37,50		45
Adelbert van Scharmlaan H 38	6226EM	2	Z		46,79	451212	8,5	40,69	45,33	48,00	43,58	-	-	-	43,02		49
Adelbert van Scharmlaan H 39	6226EM	2	Z		46,64	451212	11,5	41,04	45,17	48,00	42,36	-	-	-	41,43		48
Adelbert van Scharmlaan H 40	6226EM	2	Z		42,68	451212	2,5	36,70	41,09	48,00	35,36	-	-	-	34,70		43
Adelbert van Scharmlaan H 41	6226EM	2	Z		43,94	451212	5,5	37,95	42,38	48,00	38,14	-	-	-	37,50		45
Adelbert van Scharmlaan H 42	6226EM	2	Z		46,79	451212	8,5	40,69	45,33	48,00	43,58	-	-	-	43,02		49
Adelbert van Scharmlaan H 43	6226EM	2	Z		46,64	451212	11,5	41,04	45,17	48,00	42,36	-	-	-	41,43		48
Adelbert van Scharmlaan H 44	6226EM	2	Z		45,28	451202	2,5	38,98	43,69	48,00	35,40	-	-	-	34,80		42
Adelbert van Scharmlaan H 44	6226EM	2	O		44,91	451201	2,5	38,85	43,35	48,00	39,53	-	-	-	38,60		43
Adelbert van Scharmlaan H 45	6226EM	2	O		45,73	451201	5,5	39,70	44,18	48,00	41,15	-	-	-	40,21		44
Adelbert van Scharmlaan H 45	6226EM	2	Z		45,96	451202	5,5	39,57	44,38	48,00	38,00	-	-	-	37,38		45
Adelbert van Scharmlaan H 46	6226EM	2	Z		46,97	451202	8,5	40,50	45,43	48,00	40,90	-	-	-	40,41		48
Adelbert van Scharmlaan H 46	6226EM	2	O		46,71	451201	8,5	40,46	45,17	48,00	42,10	-	-	-	40,93		45
Adelbert van Scharmlaan P 25	6226EW	2	N		37,73	451334	2,5	31,04	36,11	48,00	31,38	-	-	-	30,07		40
Adelbert van Scharmlaan P 26	6226EW	2	N		39,65	451334	5,5	32,98	38,08	48,00	35,13	-	-	-	33,70		41
Adelbert van Scharmlaan P 27	6226EW	2	N		42,60	451334	8,5	36,90	41,13	48,00	39,54	-	-	-	38,06		44
Adelbert van Scharmlaan P 28	6226EW	2	N		37,73	451334	2,5	31,04	36,11	48,00	31,38	-	-	-	30,07		40
Adelbert van Scharmlaan P 29	6226EW	2	N		39,65	451334	5,5	32,98	38,08	48,00	35,13	-	-	-	33,70		41
Adelbert van Scharmlaan P 30	6226EW	2	N		42,60	451334	8,5	36,90	41,13	48,00	39,54	-	-	-	38,06		44
Adelbert van Scharmlaan P 31	6226EW	2	N		37,73	451334	2,5	31,04	36,11	48,00	31,38	-	-	-	30,07		40
Adelbert van Scharmlaan P 32	6226EW	2	N		39,65	451334	5,5	32,98	38,08	48,00	35,13	-	-	-	33,70		41
Adelbert van Scharmlaan P 33	6226EW	2	N		42,60	451334	8,5	36,90	41,13	48,00	39,54	-	-	-	38,06		44
Adelbert van Scharmlaan P 34	6226EW	2	N		37,73	451334	2,5	31,04	36,11	48,00	31,38	-	-	-	30,07		40
Adelbert van Scharmlaan P 35	6226EW	2	N		39,65	451334	5,5	32,98	38,08	48,00	35,13	-	-	-	33,70		41
Adelbert van Scharmlaan P 36	6226EW	2	N		42,60	451334	8,5	36,90	41,13	48,00	39,54	-	-	-	38,06		44
Adelbert van Scharmlaan P 37	6226EW	2	N		39,86	451324	2,5	32,48	38,29	48,00	35,63	-	-	-	34,75		41
Adelbert van Scharmlaan P 38	6226EW	2	N		42,37	451324	5,5	33,90	40,88	48,00	39,65	-	-	-	38,62		44
Adelbert van Scharmlaan P 39	6226EW	2	N		45,94	451324	8,5	37,16	44,51	48,00	43,97	-	-	-	43,28		47
Adelbert van Scharmlaan P 40	6226EW	2	N		39,86	451324	2,5	32,48	38,29	48,00	35,63	-	-	-	34,75		41
Adelbert van Scharmlaan P 41	6226EW	2	N		42,37	451324	5,5	33,90	40,88	48,00	39,65	-	-	-	38,62		44
Adelbert van Scharmlaan P 42	6226EW	2	N		45,94	451324	8,5	37,16	44,51	48,00	43,97	-	-	-	43,28		47
Adelbert van Scharmlaan P 43	6226EW	2	N		39,86	451324	2,5	32,48	38,29	48,00	35,63	-	-	-	34,75		41
Adelbert van Scharmlaan P 44	6226EW	2	N		42,37	451324	5,5	33,90	40,88	48,00	39,65	-	-	-	38,62		44
Adelbert van Scharmlaan P 45	6226EW	2	N		45,94	451324	8,5	37,16	44,51	48,00	43,97	-	-	-	43,28		47
Adelbert van Scharmlaan P 46	6226EW	2	N		39,86	451324	2,5	32,48	38,29	48,00	35,63	-	-	-	34,75		41

Tabel 4.2a
Rekenresultaten ten gevolge van A2

Adres	Bestemming	gevolgertentative	Ferder vastgestelde hogere waarde in dB(A)	Ferder vastgestelde hogere waarde in dB	Heersend in dB(A)	Erderde hogere waarde vastgesteld o.g.v. Experimentenle- /Interimwet? (alleen voor woningen) Erderde hogere waarde vastgesteld o.g.v. art 83(4)1 X=ra, leeg vak =	Id Reekpuntn	Hoogte in m boven hard maaiveld	Geluidbeasting 1986 in dB(A)	Heersend in dB	Grenswaarde in dB	Tekonst zonde maatregelen in dB	Sanering	Aanpassing X=ra, leeg vak =lee	geadviseerde maatregelen in dB	Vaast te stellen hogere waarde in dB	Gecumuleerde geluidbeasting (V/cum, incl 2da aftrek)
Adelbert van Scharmlaan R 21	6226EX	2	N		44.11		451304	8.5	38.06	42.55	48.00	39.18	-	-	38.13		43
Adelbert van Scharmlaan R 22	6226EX	2	N		40.91		451304	2.5	34.95	39.31	48.00	32.87	-	-	31.92		39
Adelbert van Scharmlaan R 23	6226EX	2	N		42.20		451304	5.5	36.60	40.61	48.00	35.92	-	-	34.97		42
Adelbert van Scharmlaan R 24	6226EX	2	N		44.11		451304	8.5	38.06	42.55	48.00	39.18	-	-	38.13		43
Adelbert van Scharmlaan S 1	6226EZ	2	N		45.86		450064	7.5	40.18	44.36	48.00	41.99	-	-	41.08		44
Adelbert van Scharmlaan S 2	6226EZ	2	N		43.26		450064	4.5	37.27	41.69	48.00	37.50	-	-	36.68		41
Adelbert van Scharmlaan S 3	6226EZ	2	N		41.94		450064	1.5	35.72	40.37	48.00	35.17	-	-	34.39		40
Adelbert van Scharmlaan S 4	6226EZ	2	N		45.86		450064	7.5	40.18	44.36	48.00	41.99	-	-	41.08		44
Adelbert van Scharmlaan S 5	6226EZ	2	N		43.26		450064	4.5	37.27	41.69	48.00	37.50	-	-	36.68		41
Adelbert van Scharmlaan S 6	6226EZ	2	N		41.94		450064	1.5	35.72	40.37	48.00	35.17	-	-	34.39		40
Adelbert van Scharmlaan S 7	6226EZ	2	N		45.86		450064	7.5	40.18	44.36	48.00	41.99	-	-	41.08		44
Adelbert van Scharmlaan S 8	6226EZ	2	N		43.26		450064	4.5	37.27	41.69	48.00	37.50	-	-	36.68		41
Adelbert van Scharmlaan S 9	6226EZ	2	N		41.94		450064	1.5	35.72	40.37	48.00	35.17	-	-	34.39		40
Adelbert van Scharmlaan S 10	6226EZ	2	N		45.24		450074	7.5	39.82	43.75	48.00	42.48	-	-	41.45		45
Adelbert van Scharmlaan S 11	6226EZ	2	N		42.68		450074	4.5	37.03	41.14	48.00	38.97	-	-	38.10		42
Adelbert van Scharmlaan S 12	6226EZ	2	N		41.09		450074	1.5	35.29	39.55	48.00	36.77	-	-	35.94		40
Adelbert van Scharmlaan S 13	6226EZ	2	N		45.24		450074	7.5	39.82	43.75	48.00	42.48	-	-	41.45		45
Adelbert van Scharmlaan S 14	6226EZ	2	N		42.68		450074	4.5	37.03	41.14	48.00	38.97	-	-	38.10		42
Adelbert van Scharmlaan S 15	6226EZ	2	N		41.09		450074	1.5	35.29	39.55	48.00	36.77	-	-	35.94		40
Adelbert van Scharmlaan S 16	6226EZ	2	N		45.24		450074	7.5	39.82	43.75	48.00	42.48	-	-	41.45		45
Adelbert van Scharmlaan S 17	6226EZ	2	N		42.68		450074	4.5	37.03	41.14	48.00	38.97	-	-	38.10		42
Adelbert van Scharmlaan S 18	6226EZ	2	N		41.09		450074	1.5	35.29	39.55	48.00	36.77	-	-	35.94		40
Adelbert van Scharmlaan S 19	6226EZ	2	N		45.76		450084	7.5	39.80	44.24	48.00	41.95	-	-	41.07		44
Adelbert van Scharmlaan S 20	6226EZ	2	N		44.12		450084	4.5	37.92	42.56	48.00	38.57	-	-	37.74		42
Adelbert van Scharmlaan S 21	6226EZ	2	N		43.14		450084	1.5	36.79	41.58	48.00	36.67	-	-	35.85		40
Adelbert van Scharmlaan S 22	6226EZ	2	N		45.76		450084	7.5	39.80	44.24	48.00	41.95	-	-	41.07		44
Adelbert van Scharmlaan S 23	6226EZ	2	N		44.12		450084	4.5	37.92	42.56	48.00	38.57	-	-	37.74		42
Adelbert van Scharmlaan S 24	6226EZ	2	N		43.14		450084	1.5	36.79	41.58	48.00	36.67	-	-	35.85		40
Adelbert van Scharmlaan S 25	6226EZ	2	N		45.76		450084	7.5	39.80	44.24	48.00	41.95	-	-	41.07		44
Adelbert van Scharmlaan S 26	6226EZ	2	N		44.12		450084	4.5	37.92	42.56	48.00	38.57	-	-	37.74		42
Adelbert van Scharmlaan S 27	6226EZ	2	N		43.14		450084	1.5	36.79	41.58	48.00	36.67	-	-	35.85		40
Adelbert van Scharmlaan S 28	6226EZ	2	N		45.35		450094	7.5	39.82	43.81	48.00	41.05	-	-	39.95		45
Adelbert van Scharmlaan S 28	6226EZ	2	O		43.88		450091	7.5	37.67	42.33	48.00	40.00	-	-	38.82		45
Adelbert van Scharmlaan S 29	6226EZ	2	O		41.95		450091	4.5	35.75	40.40	48.00	38.31	-	-	37.33		43
Adelbert van Scharmlaan S 29	6226EZ	2	N		44.23		450094	4.5	38.45	42.67	48.00	39.18	-	-	38.09		43
Adelbert van Scharmlaan S 30	6226EZ	2	O		39.57		450091	1.5	33.60	38.02	48.00	35.83	-	-	34.93		42
Adelbert van Scharmlaan S 30	6226EZ	2	N		43.32		450094	1.5	37.55	41.77	48.00	37.65	-	-	36.51		41
Akersteenweg 5 A	6226HR	3	Z		49.92		450102	1.5	43.66	48.57	48.00	50.19	-	X	50.00	50	65
Akersteenweg 5 A	6226HR	3	O		49.09		450101	1.5	42.52	47.74	48.00	51.70	-	X	51.62	52	62
Akersteenweg 5 A	6226HR	3	O		53.20		450101	4.5	45.34	51.88	51.88	52.71	-	-	52.62		63
Akersteenweg 5 A	6226HR	3	Z		52.64		450102	4.5	45.40	51.30	51.30	51.09	-	-	50.89		66
Akersteenweg 5 A	6226HR	3	Z		53.42		450102	7.5	45.94	52.08	52.08	51.75	-	-	51.57		66
Akersteenweg 5 A	6226HR	3	O		54.28		450101	7.5	46.36	52.94	52.94	53.53	-	-	53.38		63
Akersteenweg 5 B	6226HR	1	Z		50.25		450112	1.5	44.32	48.88	48.88	49.92	-	-	49.68		65
Akersteenweg 5 B	6226HR	1	Z		52.72		450112	4.5	45.75	51.37	51.37	50.89	-	-	50.61		66
Akersteenweg 5 B	6226HR	1	Z		53.37		450112	7.5	46.17	52.02	52.02	51.42	-	-	51.17		66
Akersteenweg 5 C	6226HR	1	Z		50.25		450112	1.5	44.32	48.88	48.88	49.92	-	-	49.68		65
Akersteenweg 5 C	6226HR	1	Z		52.72		450112	4.5	45.75	51.37	51.37	50.89	-	-	50.61		66
Akersteenweg 5 C	6226HR	1	Z		53.37		450112	7.5	46.17	52.02	52.02	51.42	-	-	51.17		66
Akersteenweg 5 D	6226HR	1	Z		49.49		450122	1.5	43.31	48.13	48.13	49.07	-	-	48.97		65
Akersteenweg 5 D	6226HR	1	Z		51.57		450122	4.5	44.67	50.21	50.21	49.92	-	-	49.82		66
Akersteenweg 5 D	6226HR	1	Z		52.55		450122	7.5	45.61	51.19	51.19	50.78	-	-	50.60		66
Akersteenweg 5 E	6226HR	1	Z		49.49		450122	1.5	43.31	48.13	48.13	49.07	-	-	48.97		65
Akersteenweg 5 E	6226HR	1	Z		51.57		450122	4.5	44.67	50.21	50.21	49.92	-	-	49.82		66
Akersteenweg 5 E	6226HR	1	Z		52.55		450122	7.5	45.61	51.19	51.19	50.78	-	-	50.60		66
Akersteenweg 5 F	6226HR	1	Z		49.26		450132	1.5	43.38	47.86	48.00	47.96	-	-	47.85		66
Akersteenweg 5 F	6226HR	1	Z		51.23		450132	4.5	44.62	49.84	49.84	48.79	-	-	48.67		67
Akersteenweg 5 F	6226HR	1	Z		51.83		450132	7.5	45.17	50.47	50.47	50.08	-	-	49.93		67
Akersteenweg 5 H	6226HR	1	Z		49.26		450132	1.5	43.38	47.86	48.00	47.96	-	-	47.85		66
Akersteenweg 5 H	6226HR	1	Z		51.23		450132	4.5	44.62	49.84	49.84	48.79	-	-	48.67		67
Akersteenweg 5 H	6226HR	1	Z		51.83		450132	7.5	45.17	50.47	50.47	50.08	-	-	49.93		67
Akersteenweg 5 K	6226HR	1	Z		50.13		450142	1.5	43.65	48.67	48.67	45.90	-	-	45.75		66
Akersteenweg 5 K	6226HR	1	Z		51.11		450142	4.5	44.26	49.66	49.66	46.95	-	-	46.77		67
Akersteenweg 5 K	6226HR	1	Z		51.17		450142	7.5	44.26	49.78	49.78	48.72	-	-	48.49		67
Akersteenweg 5 M	6226HR	1	Z		50.13		450142	1.5	43.65	48.67	48.67	45.90	-	-	45.75		66
Akersteenweg 5 M	6226HR	1	Z		51.11		450142	4.5	44.26	49.66	49.66	46.95	-	-	46.77		67
Akersteenweg 5 M	6226HR	1	Z		51.17		450142	7.5	44.26	49.78	49.78	48.72	-	-	48.49		67
Akersteenweg 5 N	6226HR	1	Z		49.06		450152	1.5	42.63	47.62	48.00	43.47	-	-	43.31		66
Akersteenweg 5 N	6226HR	1	Z		49.90		450152	4.5	43.08	48.45	48.45	44.81	-	-	44.62		67
Akersteenweg 5 N	6226HR	1	Z		50.06		450152	7.5	43.60	48.67	48.67	47.15	-	-	46.86		67
Akersteenweg 5 P	6226HR	1	Z		49.06		450152	1.5	42.63	47.62	48.00	43.47	-	-	43.31		66
Akersteenweg 5 P	6226HR	1	Z		49.90		450152	4.5	43.08	48.45	48.45	44.81	-	-	44.62		67
Akersteenweg 5 P	6226HR	1	Z		50.06		450152	7.5	43.60	48.67	48.67	47.15	-	-	46.86		67
Akersteenweg 5 R	6226HR	1	Z		48.07		450162	1.5	41.48	46.65	48.00	40.52	-	-	40.17		66
Akersteenweg 5 R	6226HR	1	Z		48.90		450162	4.5	41.96	47.46	48.00	43.05	-	-	42.72		67
Akersteenweg 5 R	6226HR	1	Z		49.57		450162	7.5	43.05	48.16	48.16	45.87	-	-	45.49		67
Akersteenweg 5 S	6226HR	1	Z		48.07		450162	1.5	41.48	46.65	48.00	40.52	-	-	40.17		66
Akersteenweg 5 S	6226HR	1	Z		48.90		450162	4.5	41.96	47.46	48.00	43.05	-	-	42.72		67
Akersteenweg 5 S	6226HR	1	Z		49.57		450162	7.5	43.05	48.16	48.16	45.87	-	-	45.49		67
Akersteenweg 12	6227AA	2	N		51.80		620174	4.5	45.06	50.38	50.38	47.39	-	-	47.06		66
Akersteenweg 12	6227AA	2	N		53.64		620174	7.5	46.80	52.24	52.24	50.39	-	-	49.81		66
Akersteenweg 14	622																

Tabel 4.2a
Rekenresultaten ten gevolge van A2

Adres	Bestemming	gevolgertentative	Ferder vastgestelde hogere waarde in dB(A)	Ferder vastgestelde hogere waarde in dB	Heersend in dB(A)	Erder hogere waarde vastgesteld o.g.v. Experimentenle- /Interimwet? (alleen voor woningen) Erder hogere waarde vastgesteld o.g.v. art 83(4)1 X-ra, leeg vak =	Id Rekenpunt	Hoogte in m boven hard maaiveld	Geluidbeasting 1986 in dB(A)	Heersend in dB	Grenswaarde in dB	Tekst zonde maatregelen in dB	Sanering	Aanpassing (X-ra, leeg vak =nee)	geadviseerde maatregelen in dB	Vaast te stellen hogere waarde in dB	Gecumuleerde geluidbeasting (V/enn, incl 2da aftrek)
Akersteenweg 30	6227AA	1	N		49,42		620194	4,5	42,29	47,95	48,00	45,42	-	-	45,03		68
Akersteenweg 30	6227AA	1	N		52,10		620194	7,5	44,80	50,70	50,70	49,85	-	-	49,23		68
Akersteenweg 32	6227AA	1	N		49,42		620194	4,5	42,29	47,95	48,00	45,42	-	-	45,03		68
Akersteenweg 32	6227AA	1	N		52,10		620194	7,5	44,80	50,70	50,70	49,85	-	-	49,23		68
Akersteenweg 34	6227AA	2	N		48,26		620194	1,5	40,35	46,77	48,00	43,72	-	-	43,43		67
Akersteenweg 34	6227AA	2	N		49,42		620194	4,5	42,29	47,95	48,00	45,42	-	-	45,03		68
Akersteenweg 34	6227AA	2	N		52,10		620194	7,5	44,80	50,70	50,70	49,85	-	-	49,23		68
Akersteenweg 34 A	6227AA	2	N		48,26		620194	1,5	40,35	46,77	48,00	43,72	-	-	43,43		67
Akersteenweg 34 B	6227AA	2	N		49,42		620194	4,5	42,29	47,95	48,00	45,42	-	-	45,03		68
Akersteenweg 34 C	6227AA	2	N		52,10		620194	7,5	44,80	50,70	50,70	49,85	-	-	49,23		68
Akersteenweg 36	6227AA	1	N		46,17		620204	1,5	39,82	44,66	48,00	41,27	-	-	40,77		68
Akersteenweg 36	6227AA	1	N		47,52		620204	4,5	41,02	46,02	48,00	43,98	-	-	43,35		68
Akersteenweg 38	6227AA	1	N		46,17		620204	1,5	39,82	44,66	48,00	41,27	-	-	40,77		68
Akersteenweg 38	6227AA	1	N		47,52		620204	4,5	41,02	46,02	48,00	43,98	-	-	43,35		68
Akersteenweg 40	6227AA	1	N		46,17		620204	1,5	39,82	44,66	48,00	41,27	-	-	40,77		68
Akersteenweg 40	6227AA	1	N		47,52		620204	4,5	41,02	46,02	48,00	43,98	-	-	43,35		68
Akersteenweg 42	6227AA	1	N		46,17		620204	1,5	39,82	44,66	48,00	41,27	-	-	40,77		68
Akersteenweg 42	6227AA	1	N		47,52		620204	4,5	41,02	46,02	48,00	43,98	-	-	43,35		68
Akersteenweg 44	6227AA	1	N		45,46		620214	1,5	39,35	43,94	48,00	40,18	-	-	39,66		68
Akersteenweg 44	6227AA	1	N		46,77		620214	4,5	40,39	45,27	48,00	43,02	-	-	42,40		68
Akersteenweg 46	6227AA	1	N		45,46		620214	1,5	39,35	43,94	48,00	40,18	-	-	39,66		68
Akersteenweg 46	6227AA	1	N		46,77		620214	4,5	40,39	45,27	48,00	43,02	-	-	42,40		68
Akersteenweg 48	6227AA	1	N		45,46		620214	1,5	39,35	43,94	48,00	40,18	-	-	39,66		68
Akersteenweg 48	6227AA	1	N		46,77		620214	4,5	40,39	45,27	48,00	43,02	-	-	42,40		68
Akersteenweg 48	6227AA	1	N		49,93		620214	7,5	42,62	48,52	48,52	48,20	-	-	47,54		68
Akersteenweg 50	6227AA	1	N		45,46		620214	1,5	39,35	43,94	48,00	40,18	-	-	39,66		68
Akersteenweg 50	6227AA	1	N		46,77		620214	4,5	40,39	45,27	48,00	43,02	-	-	42,40		68
Akersteenweg 50	6227AA	1	N		49,93		620214	7,5	42,62	48,52	48,52	48,20	-	-	47,54		68
Akersteenweg 58 A1	6227AA	2	N	62	60,48	43,75	620224	1,5	36,94	42,23	48,00	37,28	-	-	36,55		67
Akersteenweg 58 A2	6227AA	2	N	62	60,48	43,75	620224	1,5	36,94	42,23	48,00	37,28	-	-	36,55		67
Akersteenweg 58 A3	6227AA	2	N	62	60,48	43,75	620224	1,5	36,94	42,23	48,00	37,28	-	-	36,55		67
Akersteenweg 58 A4	6227AA	2	N	62	60,48	43,75	620224	1,5	36,94	42,23	48,00	37,28	-	-	36,55		67
Akersteenweg 58 A5	6227AA	2	N	62	60,48	43,75	620224	1,5	36,94	42,23	48,00	37,28	-	-	36,55		67
Akersteenweg 58 C1	6227AA	2	N	62	60,5	45,31	620224	4,5	38,31	43,81	48,00	40,80	-	-	39,88		68
Akersteenweg 58 C1	6227AA	2	N	62	60,59	48,49	620224	7,5	40,40	47,08	48,00	46,15	-	-	45,34		68
Akersteenweg 58 C1	6227AA	2	N	62	60,54	47,19	620224	10,5	42,26	45,73	48,00	43,56	-	-	42,66		67
Akersteenweg 58 C10	6227AA	2	N	62	60,5	45,31	620224	4,5	38,31	43,81	48,00	40,80	-	-	39,88		68
Akersteenweg 58 C10	6227AA	2	N	62	60,59	48,49	620224	7,5	40,40	47,08	48,00	46,15	-	-	45,34		68
Akersteenweg 58 C10	6227AA	2	N	62	60,54	47,19	620224	10,5	42,26	45,73	48,00	43,56	-	-	42,66		67
Akersteenweg 58 C11	6227AA	2	N	62	60,5	45,31	620224	4,5	38,31	43,81	48,00	40,80	-	-	39,88		68
Akersteenweg 58 C11	6227AA	2	N	62	60,59	48,49	620224	7,5	40,40	47,08	48,00	46,15	-	-	45,34		68
Akersteenweg 58 C11	6227AA	2	N	62	60,54	47,19	620224	10,5	42,26	45,73	48,00	43,56	-	-	42,66		67
Akersteenweg 58 C12	6227AA	2	N	62	60,5	45,31	620224	4,5	38,31	43,81	48,00	40,80	-	-	39,88		68
Akersteenweg 58 C12	6227AA	2	N	62	60,59	48,49	620224	7,5	40,40	47,08	48,00	46,15	-	-	45,34		68
Akersteenweg 58 C12	6227AA	2	N	62	60,54	47,19	620224	10,5	42,26	45,73	48,00	43,56	-	-	42,66		67
Akersteenweg 58 C13	6227AA	2	N	62	60,5	45,31	620224	4,5	38,31	43,81	48,00	40,80	-	-	39,88		68
Akersteenweg 58 C13	6227AA	2	N	62	60,59	48,49	620224	7,5	40,40	47,08	48,00	46,15	-	-	45,34		68
Akersteenweg 58 C13	6227AA	2	N	62	60,54	47,19	620224	10,5	42,26	45,73	48,00	43,56	-	-	42,66		67
Akersteenweg 58 C14	6227AA	2	N	62	60,59	48,49	620224	7,5	40,40	47,08	48,00	46,15	-	-	45,34		68
Akersteenweg 58 C14	6227AA	2	N	62	60,54	47,19	620224	10,5	42,26	45,73	48,00	43,56	-	-	42,66		67
Akersteenweg 58 C2	6227AA	2	N	62	60,5	45,31	620224	4,5	38,31	43,81	48,00	40,80	-	-	39,88		68
Akersteenweg 58 C2	6227AA	2	N	62	60,59	48,49	620224	7,5	40,40	47,08	48,00	46,15	-	-	45,34		68
Akersteenweg 58 C2	6227AA	2	N	62	60,54	47,19	620224	10,5	42,26	45,73	48,00	43,56	-	-	42,66		67
Akersteenweg 58 C3	6227AA	2	N	62	60,5	45,31	620224	4,5	38,31	43,81	48,00	40,80	-	-	39,88		68
Akersteenweg 58 C3	6227AA	2	N	62	60,59	48,49	620224	7,5	40,40	47,08	48,00	46,15	-	-	45,34		68
Akersteenweg 58 C3	6227AA	2	N	62	60,54	47,19	620224	10,5	42,26	45,73	48,00	43,56	-	-	42,66		67
Akersteenweg 58 C4	6227AA	2	N	62	60,5	45,31	620224	4,5	38,31	43,81	48,00	40,80	-	-	39,88		68
Akersteenweg 58 C4	6227AA	2	N	62	60,59	48,49	620224	7,5	40,40	47,08	48,00	46,15	-	-	45,34		68
Akersteenweg 58 C4	6227AA	2	N	62	60,54	47,19	620224	10,5	42,26	45,73	48,00	43,56	-	-	42,66		67
Akersteenweg 58 C5	6227AA	2	N	62	60,5	45,31	620224	4,5	38,31	43,81	48,00	40,80	-	-	39,88		68
Akersteenweg 58 C5	6227AA	2	N	62	60,59	48,49	620224	7,5	40,40	47,08	48,00	46,15	-	-	45,34		68
Akersteenweg 58 C5	6227AA	2	N	62	60,54	47,19	620224	10,5	42,26	45,73	48,00	43,56	-	-	42,66		67
Akersteenweg 58 C6	6227AA	2	N	62	60,5	45,31	620224	4,5	38,31	43,81	48,00	40,80	-	-	39,88		68
Akersteenweg 58 C6	6227AA	2	N	62	60,59	48,49	620224	7,5	40,40	47,08	48,00	46,15	-	-	45,34		68
Akersteenweg 58 C6	6227AA	2	N	62	60,54	47,19	620224	10,5	42,26	45,73	48,00	43,56	-	-	42,66		67
Akersteenweg 58 C7	6227AA	2	N	62	60,5	45,31	620224	4,5	38,31	43,81	48,00	40,80	-	-	39,88		68
Akersteenweg 58 C7	6227AA	2	N	62	60,59	48,49	620224	7,5	40,40	47,08	48,00	46,15	-	-	45,34		68
Akersteenweg 58 C7	6227AA	2	N	62	60,54	47,19	620224	10,5	42,26	45,73	48,00	43,56	-	-	42,66		67
Akersteenweg 58 C8	6227AA	2	N	62	60,5	45,31	620224	4,5	38,31	43,81	48,00	40,80	-	-	39,88		68
Akersteenweg 58 C8	6227AA	2	N	62	60,59	48,49	620224	7,5	40,40	47,08	48,00	46,15	-	-	45,34		68
Akersteenweg 58 C8	6227AA	2	N	62	60,54	47,19	620224	10,5	42,26	45,73	48,00	43,56	-	-	42,66		67
Akersteenweg 58 C9	6227AA	2	N	62	60,5	45,31	620224	4,5	38,31	43,81	48,00	40,80	-	-	39,88		68
Akersteenweg 58 C9	6227AA	2	N	62	60,59	48,49	620224	7,5	40,40	47,08	48,00	46,15	-	-	45,34		68
Akersteenweg 58 C9	6227AA	2	N	62	60,54	47,19	620224	10,5	42,26	45,73	48,00	43,56	-	-	42,66		67
Akersteenweg 64	6227AB	1	N		42,94		620234	1,5	36,29	41,40	48,00	37,00	-	-	36,17		67
Akersteenweg 64	6227AB	1	N		44,91		620234	4,5	38,20	43,44	48,00	41,80	-	-	40,82		68
Akersteenweg 64	6227AB	2	N		44,91		620234	4,5	38,20	43,44	48,00	41,80	-	-	40,82		68
Akersteenweg 66	6227AB	2	N		47,47		620234	7,5	39,40	46,03	48,00	45,27	-	-	44,56		67
Akersteenweg 68	6227AB	1	N		42,94		620234	1,5	36,29	41,40	48,00	37,00	-	-	36,17		67
Akersteenweg																	

Tabel 4.2a
Rekenresultaten ten gevolge van A2

Adres	Bestemming	gevolgertentative	Ferder vastgestelde hogere waarde in dB(A)	Ferder vastgestelde hogere waarde in dB	Heersend in dB(A)	Erder hogere waarde vastgesteld o.g.v. Experimentenle- /interimwet? (alleen voor woningen) Erder hogere waarde vastgesteld o.g.v. art 83(4)1 X=ra, leeg vak =	Id Rekenpunt	Hoogte in m boven het maaiveld	Geluidbeating 1986 in dB(A)	Heersend in dB	Grenswaarde in dB	Tekstnastonde maatregelen in dB	Sanering	Aanpassing (X=ra, leeg vak =nee)	geadviseerde maatregelen in dB	Vaast te stellen hogere waarde in dB	Gecumuleerde geluidbeating (V/urn, incl 2da aftrek)
Akersteenweg 82	6227AB	1	N		44,46		625564	5	37,87	43,02	48,00	41,20	-	-	39,68		69
Akersteenweg 82	6227AB	1	Z		42,95		625562	5	36,54	41,58	48,00	41,64	-	-	40,57		43
Akersteenweg 84	6227AB	1	N		41,60		625564	1,5	36,18	40,08	48,00	37,28	-	-	35,78		68
Akersteenweg 84	6227AB	1	Z		37,52		625562	1,5	31,19	36,09	48,00	35,89	-	-	34,90		39
Akersteenweg 84	6227AB	1	Z		42,95		625562	5	36,54	41,58	48,00	41,64	-	-	40,57		43
Akersteenweg 84	6227AB	1	N		44,46		625564	5	37,87	43,02	48,00	41,20	-	-	39,68		69
Akersteenweg 86	6227AB	1	N		41,60		625564	1,5	36,18	40,08	48,00	37,28	-	-	35,78		68
Akersteenweg 86	6227AB	1	Z		37,52		625562	1,5	31,19	36,09	48,00	35,89	-	-	34,90		39
Akersteenweg 86	6227AB	1	Z		42,95		625562	5	36,54	41,58	48,00	41,64	-	-	40,57		43
Akersteenweg 86	6227AB	1	N		44,46		625564	5	37,87	43,02	48,00	41,20	-	-	39,68		69
Akersteenweg 86 B	6227AB	1	Z		37,52		625562	1,5	31,19	36,09	48,00	35,89	-	-	34,90		39
Akersteenweg 86 B	6227AB	1	N		41,60		625564	1,5	36,18	40,08	48,00	37,28	-	-	35,78		68
Akersteenweg 86 B	6227AB	1	Z		42,95		625562	5	36,54	41,58	48,00	41,64	-	-	40,57		43
Akersteenweg 86 B	6227AB	1	N		44,46		625564	5	37,87	43,02	48,00	41,20	-	-	39,68		69
Akersteenweg 86 C	6227AB	1	Z		37,52		625562	1,5	31,19	36,09	48,00	35,89	-	-	34,90		39
Akersteenweg 86 C	6227AB	1	N		41,60		625564	1,5	36,18	40,08	48,00	37,28	-	-	35,78		68
Akersteenweg 86 C	6227AB	1	N		44,46		625564	5	37,87	43,02	48,00	41,20	-	-	39,68		69
Akersteenweg 86 C	6227AB	1	Z		42,95		625562	5	36,54	41,58	48,00	41,64	-	-	40,57		43
Akersteenweg 88	6227AB	1	N		41,60		625564	1,5	36,18	40,08	48,00	37,28	-	-	35,78		68
Akersteenweg 88	6227AB	1	Z		37,52		625562	1,5	31,19	36,09	48,00	35,89	-	-	34,90		39
Akersteenweg 88	6227AB	1	Z		42,95		625562	5	36,54	41,58	48,00	41,64	-	-	40,57		43
Akersteenweg 88	6227AB	1	N		44,46		625564	5	37,87	43,02	48,00	41,20	-	-	39,68		69
Akersteenweg 90	6227AB	1	N		41,60		625564	1,5	36,18	40,08	48,00	37,28	-	-	35,78		68
Akersteenweg 90	6227AB	1	Z		37,52		625562	1,5	31,19	36,09	48,00	35,89	-	-	34,90		39
Akersteenweg 90	6227AB	1	N		44,46		625564	5	37,87	43,02	48,00	41,20	-	-	39,68		69
Akersteenweg 90	6227AB	1	Z		42,95		625562	5	36,54	41,58	48,00	41,64	-	-	40,57		43
Akersteenweg 90 B	6227AB	1	Z		37,52		625562	1,5	31,19	36,09	48,00	35,89	-	-	34,90		39
Akersteenweg 90 B	6227AB	1	N		41,60		625564	1,5	36,18	40,08	48,00	37,28	-	-	35,78		68
Akersteenweg 90 B	6227AB	1	N		44,46		625564	5	37,87	43,02	48,00	41,20	-	-	39,68		69
Akersteenweg 90 B	6227AB	1	Z		42,95		625562	5	36,54	41,58	48,00	41,64	-	-	40,57		43
Akersteenweg 92	6227AB	1	N		41,60		625564	1,5	36,18	40,08	48,00	37,28	-	-	35,78		68
Akersteenweg 92	6227AB	1	Z		37,52		625562	1,5	31,19	36,09	48,00	35,89	-	-	34,90		39
Akersteenweg 92	6227AB	1	Z		42,95		625562	5	36,54	41,58	48,00	41,64	-	-	40,57		43
Akersteenweg 92	6227AB	1	N		44,46		625564	5	37,87	43,02	48,00	41,20	-	-	39,68		69
Albertusstraat 3	6226XX	1	O		42,55		422291	1,5	36,03	40,88	48,00	38,06	-	-	36,68		42
Albertusstraat 7	6226XX	1	O		45,68		422291	4,5	38,66	44,05	48,00	41,77	-	-	40,43		46
Albertusstraat 7	6226XX	1	O		42,55		422291	1,5	36,03	40,88	48,00	38,06	-	-	36,68		42
Albertusstraat 7	6226XX	1	O		45,68		422291	4,5	38,66	44,05	48,00	41,77	-	-	40,43		46
Albertusstraat 12	6226XX	1	O		41,44		422341	1,5	35,28	39,77	48,00	37,03	-	-	35,69		41
Albertusstraat 12	6226XX	1	O		44,54		422341	4,5	37,49	42,90	48,00	40,15	-	-	38,96		44
Albertusstraat 12	6226XX	1	O		47,21		422341	7,5	41,02	45,62	48,00	43,53	-	-	42,31		48
Albertusstraat 14	6226XX	1	O		41,44		422341	1,5	35,28	39,77	48,00	37,03	-	-	35,69		41
Albertusstraat 14	6226XX	1	O		44,54		422341	4,5	37,49	42,90	48,00	40,15	-	-	38,96		44
Albertusstraat 14	6226XX	1	O		47,21		422341	7,5	41,02	45,62	48,00	43,53	-	-	42,31		48
Albertusstraat 16	6226XX	1	O		41,44		422341	1,5	35,28	39,77	48,00	37,03	-	-	35,69		41
Albertusstraat 16	6226XX	1	O		44,54		422341	4,5	37,49	42,90	48,00	40,15	-	-	38,96		44
Albertusstraat 16	6226XX	1	O		47,21		422341	7,5	41,02	45,62	48,00	43,53	-	-	42,31		48
Albertusstraat 18	6226XX	1	O		41,44		422341	1,5	35,28	39,77	48,00	37,03	-	-	35,69		41
Albertusstraat 18	6226XX	1	O		44,54		422341	4,5	37,49	42,90	48,00	40,15	-	-	38,96		44
Albertusstraat 18	6226XX	1	O		47,21		422341	7,5	41,02	45,62	48,00	43,53	-	-	42,31		48
Albertusstraat 29	6226XX	1	N		38,90		422304	1,5	32,53	37,26	48,00	34,39	-	-	32,96		39
Albertusstraat 29	6226XX	1	N		42,20		422304	4,5	35,49	40,61	48,00	39,01	-	-	37,66		43
Albertusstraat 30	6226XX	1	N		41,28		422354	1,5	38,24	39,69	48,00	38,76	-	-	37,54		47
Albertusstraat 30	6226XX	1	N		47,13		422354	4,5	39,89	45,58	48,00	43,77	-	-	42,51		53
Albertusstraat 30	6226XX	1	N		47,62		422354	7,5	40,42	46,06	48,00	44,32	-	-	43,02		57
Albertusstraat 31	6226XX	1	N		38,90		422304	1,5	32,53	37,26	48,00	34,39	-	-	32,96		39
Albertusstraat 31	6226XX	1	N		42,20		422304	4,5	35,49	40,61	48,00	39,01	-	-	37,66		43
Albertusstraat 32	6226XX	1	N		41,28		422354	1,5	38,24	39,69	48,00	38,76	-	-	37,54		47
Albertusstraat 32	6226XX	1	N		47,13		422354	4,5	39,89	45,58	48,00	43,77	-	-	42,51		53
Albertusstraat 32	6226XX	1	N		47,62		422354	7,5	40,42	46,06	48,00	44,32	-	-	43,02		57
Albertusstraat 33	6226XX	1	N		38,90		422304	1,5	32,53	37,26	48,00	34,39	-	-	32,96		39
Albertusstraat 33	6226XX	1	N		42,20		422304	4,5	35,49	40,61	48,00	39,01	-	-	37,66		43
Albertusstraat 34	6226XX	1	N		41,28		422354	1,5	38,24	39,69	48,00	38,76	-	-	37,54		47
Albertusstraat 34	6226XX	1	N		47,13		422354	4,5	39,89	45,58	48,00	43,77	-	-	42,51		53
Albertusstraat 34	6226XX	1	N		47,62		422354	7,5	40,42	46,06	48,00	44,32	-	-	43,02		57
Albertusstraat 35	6226XX	1	N		38,90		422304	1,5	32,53	37,26	48,00	34,39	-	-	32,96		39
Albertusstraat 35	6226XX	1	N		42,20		422304	4,5	35,49	40,61	48,00	39,01	-	-	37,66		43
Albertusstraat 36	6226XX	1	N		41,28		422354	1,5	38,24	39,69	48,00	38,76	-	-	37,54		47
Albertusstraat 36	6226XX	1	N		47,13		422354	4,5	39,89	45,58	48,00	43,77	-	-	42,51		53
Albertusstraat 36	6226XX	1	N		47,62		422354	7,5	40,42	46,06	48,00	44,32	-	-	43,02		57
Albertusstraat 37	6226XX	1	N		39,40		422314	1,5	32,90	37,76	48,00	35,41	-	-	34,02		40
Albertusstraat 37	6226XX	1	N		42,13		422314	4,5	35,25	40,52	48,00	39,08	-	-	37,69		44
Albertusstraat 38	6226XX	1	N		41,18		422364	1,5	36,01	39,61	48,00	38,72	-	-	37,32		46
Albertusstraat 38	6226XX	1	N		47,53		422364	4,5	40,06	45,97	48,00	44,03	-	-	42,91		51
Albertusstraat 38	6226XX	1	N		48,05		422364	7,5	40,66	46,48	48,00	44,65	-	-	43,45		52
Albertusstraat 39	6226XX	1	N		39,40		422314	1,5	32,90	37,76	48,00	35,41	-	-	34,02		40
Albertusstraat 39	6226XX	1	N		42,13		422314	4,5	35,25	40,52	48,00	39,08	-	-	37,69		44
Albertusstraat 40	6226XX	1	N		41,18		422364	1,5	36,01	39,61	48,00	38,72	-	-	37,32		46
Albertusstraat 40	6226XX	1	N		47,53		422364	4,5	40,06	45,97	48,00	44,03	-	-	42,91		51
Albertusstraat 40	6226XX	1	N		48,05		422364	7,5	40,66	46,48	48,00	44,65	-	-	43,45		52
Albertusstraat 41	6226XX	1	N		38,94		422324	1,5	32,59	37,30	48,00	34,39	-	-	33,03		39
Albertusstraat 41	6226XX	1	N		42,47		422324	4,5	35,98	40,85	48,00	38,91	-	-	37,53		43
Albertusstraat 42	6226XX	1	N		41,18		422364	1,5	36,01	39,61	48,00	38,72	-	-			

Tabel 4.2a
Rekenresultaten ten gevolge van A2

Adres	Bestemming	gevolgorientatie	Ferder vastgestelde hogere waarde in dB(A)	Ferder vastgestelde hogere waarde in dB	Heersend in dB(A)	Erder hogere waarde vastgesteld o.g.v. Experimentenle- /interimwet? (alleen voor woningen) Erder hogere waarde vastgesteld o.g.v. art 83(4)1 X=-ra. leeg vak =	Hoogte in m boven hard maaiveld	Geluidbeating 1986 in dB(A)	Heersend in dB	Grenswaarde in dB	Tekst zonde maatregelen in dB	Sanering	Aanpassing X(-ra, leeg vak =lee)	geadviseerde maatregelen in dB	Vaast te stellen hogere waarde in dB	Gecumuleerde geluidbeating (V/cum. incl 2da aftrek)	
Albertusstraat 49	6226XX	1	N		43,46			422334	4,5	36,87	41,89	48,00	40,68	-	-	39,27	44
Albertusstraat 50	6226XX	1	N		47,19			422374	1,5	42,43	45,69	48,00	43,77	-	-	42,88	50
Albertusstraat 50	6226XX	1	N		48,58			422374	4,5	41,54	47,02	48,00	44,96	-	-	44,02	52
Albertusstraat 50	6226XX	1	N		49,53			422374	7,5	41,88	47,98	48,00	46,07	-	-	44,98	53
Albertusstraat 51	6226XX	1	N		40,06			422334	1,5	33,95	38,45	48,00	36,40	-	-	34,99	41
Albertusstraat 51	6226XX	1	N		43,46			422334	4,5	36,87	41,89	48,00	40,68	-	-	39,27	44
Albertusstraat 52	6226XX	1	N		47,19			422374	1,5	42,43	45,69	48,00	43,77	-	-	42,88	50
Albertusstraat 52	6226XX	1	N		48,58			422374	4,5	41,54	47,02	48,00	44,96	-	-	44,02	52
Albertusstraat 52	6226XX	1	N		49,53			422374	7,5	41,88	47,98	48,00	46,07	-	-	44,98	53
Albertusstraat 54	6226XX	1	N		47,19			422374	1,5	42,43	45,69	48,00	43,77	-	-	42,88	50
Albertusstraat 54	6226XX	1	N		48,58			422374	4,5	41,54	47,02	48,00	44,96	-	-	44,02	52
Albertusstraat 54	6226XX	1	N		49,53			422374	7,5	41,88	47,98	48,00	46,07	-	-	44,98	53
Affons Arienstraat 2	6221SJ	1	W		47,81			410153	1,5	39,49	46,46	48,00	46,02	-	-	45,76	61
Affons Arienstraat 2	6221SJ	1	W		50,06			410153	4,5	41,28	48,71	48,71	48,35	-	-	48,11	64
Affons Arienstraat 4	6221SJ	1	W		47,81			410153	1,5	39,49	46,46	48,00	46,02	-	-	45,76	61
Affons Arienstraat 4	6221SJ	1	W		50,06			410153	4,5	41,28	48,71	48,71	48,35	-	-	48,11	64
Affons Arienstraat 6	6221SJ	1	W		47,81			410153	1,5	39,49	46,46	48,00	46,02	-	-	45,76	61
Affons Arienstraat 6	6221SJ	1	W		50,06			410153	4,5	41,28	48,71	48,71	48,35	-	-	48,11	64
Affons Arienstraat 8	6221SJ	1	W		47,81			410153	1,5	39,49	46,46	48,00	46,02	-	-	45,76	61
Affons Arienstraat 8	6221SJ	1	W		50,06			410153	4,5	41,28	48,71	48,71	48,35	-	-	48,11	64
Affons Arienstraat 10	6221SJ	1	Z		45,68			410162	1,5	37,61	44,27	48,00	44,80	-	-	44,45	61
Affons Arienstraat 10	6221SJ	1	Z		48,30			410162	4,5	39,69	46,90	48,00	47,40	-	-	47,09	64
Affons Arienstraat 10	6221SJ	1	Z		52,43			410162	7,5	44,17	51,12	51,12	49,90	-	-	49,61	65
Affons Arienstraat 12	6221SJ	1	Z		45,68			410162	1,5	37,61	44,27	48,00	44,80	-	-	44,45	61
Affons Arienstraat 12	6221SJ	1	Z		48,30			410162	4,5	39,69	46,90	48,00	47,40	-	-	47,09	64
Affons Arienstraat 12	6221SJ	1	Z		52,43			410162	7,5	44,17	51,12	51,12	49,90	-	-	49,61	65
Affons Arienstraat 14	6221SJ	1	Z		44,70			410172	1,5	37,08	43,28	48,00	44,18	-	-	43,82	62
Affons Arienstraat 14	6221SJ	1	Z		47,35			410172	4,5	39,03	45,95	48,00	46,56	-	-	46,21	65
Affons Arienstraat 16	6221SJ	1	Z		44,70			410172	1,5	37,08	43,28	48,00	44,18	-	-	43,82	62
Affons Arienstraat 16	6221SJ	1	Z		47,35			410172	4,5	39,03	45,95	48,00	46,56	-	-	46,21	65
Affons Arienstraat 18	6221SJ	1	Z		44,70			410172	1,5	37,08	43,28	48,00	44,18	-	-	43,82	62
Affons Arienstraat 18	6221SJ	1	Z		47,35			410172	4,5	39,03	45,95	48,00	46,56	-	-	46,21	65
Affons Arienstraat 20	6221SJ	1	Z		45,30			410182	1,5	37,63	43,85	48,00	43,86	-	-	43,49	62
Affons Arienstraat 20	6221SJ	1	Z		47,77			410182	4,5	39,74	46,35	48,00	46,28	-	-	45,91	65
Affons Arienstraat 22	6221SJ	1	Z		45,30			410182	1,5	37,63	43,85	48,00	43,86	-	-	43,49	62
Affons Arienstraat 22	6221SJ	1	Z		47,77			410182	4,5	39,74	46,35	48,00	46,28	-	-	45,91	65
Affons Arienstraat 24	6221SJ	1	Z		45,30			410182	1,5	37,63	43,85	48,00	43,86	-	-	43,49	62
Affons Arienstraat 24	6221SJ	1	Z		47,77			410182	4,5	39,74	46,35	48,00	46,28	-	-	45,91	65
Affons Arienstraat 26	6221SJ	1	Z		43,11			410192	1,5	35,85	41,66	48,00	41,22	-	-	40,73	61
Affons Arienstraat 26	6221SJ	1	Z		45,64			410192	4,5	38,45	44,25	48,00	44,27	-	-	43,86	65
Affons Arienstraat 26	6221SJ	1	Z		50,70			410192	7,5	41,96	49,41	49,41	48,37	-	-	48,11	65
Affons Arienstraat 28	6221SJ	1	Z		43,11			410192	1,5	35,85	41,66	48,00	41,22	-	-	40,73	61
Affons Arienstraat 28	6221SJ	1	Z		45,64			410192	4,5	38,45	44,25	48,00	44,27	-	-	43,86	65
Affons Arienstraat 28	6221SJ	1	Z		50,70			410192	7,5	41,96	49,41	49,41	48,37	-	-	48,11	65
Affons Arienstraat 30	6221SJ	1	Z		42,99			410202	1,5	35,70	41,56	48,00	41,06	-	-	40,59	62
Affons Arienstraat 30	6221SJ	1	Z		46,18			410202	4,5	38,84	44,82	48,00	45,32	-	-	45,00	65
Affons Arienstraat 32	6221SJ	1	Z		42,99			410202	1,5	35,70	41,56	48,00	41,06	-	-	40,59	62
Affons Arienstraat 32	6221SJ	1	Z		46,18			410202	4,5	38,84	44,82	48,00	45,32	-	-	45,00	65
Affons Arienstraat 34	6221SJ	1	Z		42,99			410202	1,5	35,70	41,56	48,00	41,06	-	-	40,59	62
Affons Arienstraat 34	6221SJ	1	Z		46,18			410202	4,5	38,84	44,82	48,00	45,32	-	-	45,00	65
Affons Arienstraat 36	6221SJ	1	Z		43,59			410212	1,5	35,78	42,18	48,00	41,95	-	-	41,52	63
Affons Arienstraat 36	6221SJ	1	Z		48,77			410212	4,5	39,84	47,45	48,00	46,69	-	-	46,44	66
Affons Arienstraat 38	6221SJ	1	Z		43,59			410212	1,5	35,78	42,18	48,00	41,95	-	-	41,52	63
Affons Arienstraat 38	6221SJ	1	Z		48,77			410212	4,5	39,84	47,45	48,00	46,69	-	-	46,44	66
Affons Arienstraat 40	6221SJ	1	Z		43,59			410212	1,5	35,78	42,18	48,00	41,95	-	-	41,52	63
Affons Arienstraat 40	6221SJ	1	Z		48,77			410212	4,5	39,84	47,45	48,00	46,69	-	-	46,44	66
Affons Arienstraat 42	6221SJ	1	Z		42,63			410222	1,5	35,18	41,21	48,00	40,20	-	-	39,68	63
Affons Arienstraat 42	6221SJ	1	Z		47,76			410222	4,5	39,71	46,44	48,00	45,40	-	-	45,11	65
Affons Arienstraat 42	6221SJ	1	Z		48,86			410222	7,5	40,59	47,53	48,00	46,10	-	-	45,81	66
Affons Arienstraat 44	6221SJ	1	Z		42,63			410222	1,5	35,18	41,21	48,00	40,20	-	-	39,68	63
Affons Arienstraat 44	6221SJ	1	Z		47,76			410222	4,5	39,71	46,44	48,00	45,40	-	-	45,11	65
Affons Arienstraat 44	6221SJ	1	Z		48,86			410222	7,5	40,59	47,53	48,00	46,10	-	-	45,81	66
Affons Arienstraat 46	6221SJ	1	Z		42,58			410232	1,5	34,68	41,17	48,00	40,27	-	-	39,77	64
Affons Arienstraat 46	6221SJ	1	Z		47,80			410232	4,5	39,19	46,47	48,00	45,12	-	-	44,85	66
Affons Arienstraat 48	6221SJ	1	Z		42,58			410232	1,5	34,68	41,17	48,00	40,27	-	-	39,77	64
Affons Arienstraat 48	6221SJ	1	Z		47,80			410232	4,5	39,19	46,47	48,00	45,12	-	-	44,85	66
Affons Arienstraat 50	6221SJ	1	Z		42,58			410232	1,5	34,68	41,17	48,00	40,27	-	-	39,77	64
Affons Arienstraat 50	6221SJ	1	Z		47,80			410232	4,5	39,19	46,47	48,00	45,12	-	-	44,85	66
Affons Arienstraat 52	6221SK	1	Z		42,83			410242	1,5	35,14	41,42	48,00	40,41	-	-	39,93	64
Affons Arienstraat 52	6221SK	1	Z		47,74			410242	4,5	39,44	46,41	48,00	44,92	-	-	44,65	66
Affons Arienstraat 54	6221SK	1	Z		42,83			410242	1,5	35,14	41,42	48,00	40,41	-	-	39,93	64
Affons Arienstraat 54	6221SK	1	Z		47,74			410242	4,5	39,44	46,41	48,00	44,92	-	-	44,65	66
Affons Arienstraat 56	6221SK	1	Z		42,83			410242	1,5	35,14	41,42	48,00	40,41	-	-	39,93	64
Affons Arienstraat 56	6221SK	1	Z		47,74			410242	4,5	39,44	46,41	48,00	44,92	-	-	44,65	66
Affons Arienstraat 82	6221SK	1	Z		39,73			410252	1,5	32,00	38,36	48,00	36,62	-	-	36,28	64
Affons Arienstraat 82	6221SK	1	Z		41,83			410252	4,5	33,35	40,42	48,00	39,30	-	-	38,97	66
Affons Arienstraat 84	6221SK	1	Z		39,73			410252	1,5	32,00	38,36	48,00	36,62	-	-	36,28	64
Affons Arienstraat 84	6221SK	1	Z		41,83			410252	4,5	33,35	40,42	48,00	39,30	-	-	38,97	66
Affons Arienstraat 86	6221SK	1	Z		39,73			410252	1,5	32,00	38,36	48,00	36,62	-	-	36,28	64
Affons Arienstraat 86	6221SK	1	Z		41,83			410252	4,5	33,35	40,42	48,00	39,30	-	-	38,97	66
Affons Arienstraat 88	6221SK	1	Z		40,24			410262	1,5	33,19	38,88	48,00	37,41	-	-	37,04	64
Affons Arienstraat 88	6221SK	1	Z		42,47			410262	4,5	34,63	41,08	48,00	40,16				

Tabel 4.2a
Rekenresultaten ten gevolge van A2

Adres	Bestemming	gevolgertentatie	Ferder vastgestelde hogere waarde in dB(A)	Ferder vastgestelde hogere waarde in dB	Heersend in dB(A)	Erder hogere waarde vastgesteld o.g.v. Experimentenle- /Interimwet? (alleen voor woningen) Erder hogere waarde vastgesteld o.g.v. art 83/84? X=ja, leeg vak =	Hoogte in m boven het maaiveld	Id Rekenpunt	Erder hogere waarde vastgesteld o.g.v. Experimentenle- /Interimwet?	Geluidbeating 1986 in dB(A)	Heersend in dB	Grenswaarde in dB	Tekst zonde maatregelen in dB	Sanering	Aanpassing (X=ja, leeg vak =nee)	geadviseerde maatregelen in dB	Vaast te stellen hogere waarde in dB	Gecumuleerde geluidbeating (V/cum. incl. Zdb aftrek)
Ambyerstraat Noord 91	6225EC	1	W		44,75			462573	4,5	39,72	43,28	48,00	45,34					61
Ambyerstraat Noord 91	6225EC	1	O		46,61			462571	4,5	40,29	46,22	48,00	46,88					46
Ambyerstraat Noord 91	6225EC	1	W		50,15			462573	7,5	44,07	48,75	48,75	50,45		X			81
Ambyerstraat Noord 91	6225EC	1	O		51,55			462571	7,5	46,25	50,16	50,16	51,65					50
Ambyerstraat Noord 92	6225EG	1	O		41,08			462771	1,5	36,50	39,61	48,00	41,09					63
Ambyerstraat Noord 92	6225EG	1	O		45,34			462771	4,5	40,92	43,91	48,00	45,29					62
Ambyerstraat Noord 92	6225EG	1	O		51,23			462771	7,5	45,30	49,86	49,86	51,27					61
Ambyerstraat Noord 93	6225EC	1	N		38,42			462584	1,5	33,76	36,92	48,00	39,08					55
Ambyerstraat Noord 93	6225EC	1	O		43,11			462581	1,5	37,79	41,66	48,00	43,42					43
Ambyerstraat Noord 93	6225EC	1	W		40,93			462583	1,5	36,14	39,43	48,00	41,04					61
Ambyerstraat Noord 93	6225EC	1	N		41,87			462584	4,5	37,26	40,41	48,00	42,86					55
Ambyerstraat Noord 93	6225EC	1	O		46,97			462581	4,5	40,74	45,59	48,00	47,29					46
Ambyerstraat Noord 93	6225EC	1	W		45,08			462583	4,5	39,82	43,61	48,00	45,66					61
Ambyerstraat Noord 93	6225EC	1	O		51,73			462581	7,5	46,48	50,35	50,35	51,76					50
Ambyerstraat Noord 93	6225EC	1	W		50,77			462583	7,5	44,60	49,38	49,38	50,93		X			61
Ambyerstraat Noord 93	6225EC	1	N		49,49			462584	7,5	44,38	48,09	48,09	50,09		X			56
Ambyerstraat Noord 94	6225EG	1	O		41,08			462771	1,5	36,50	39,61	48,00	41,09					63
Ambyerstraat Noord 94	6225EG	1	O		45,34			462771	4,5	40,92	43,91	48,00	45,29					62
Ambyerstraat Noord 94	6225EG	1	O		51,23			462771	7,5	45,30	49,86	49,86	51,27					61
Ambyerstraat Noord 94 A	6225EG	1	O		41,08			462771	1,5	36,50	39,61	48,00	41,09					63
Ambyerstraat Noord 94 A	6225EG	1	O		45,34			462771	4,5	40,92	43,91	48,00	45,29					62
Ambyerstraat Noord 94 A	6225EG	1	O		51,23			462771	7,5	45,30	49,86	49,86	51,27					61
Ambyerstraat Noord 94 B	6225EG	1	O		41,08			462771	1,5	36,50	39,61	48,00	41,09					63
Ambyerstraat Noord 94 B	6225EG	1	O		45,34			462771	4,5	40,92	43,91	48,00	45,29					62
Ambyerstraat Noord 94 B	6225EG	1	O		51,23			462771	7,5	45,30	49,86	49,86	51,27					61
Ambyerstraat Noord 95	6225EC	3	O		40,02			462591	1,5	34,89	38,54	48,00	40,29					43
Ambyerstraat Noord 95	6225EC	3	W		41,05			462593	1,5	36,26	39,55	48,00	41,01					61
Ambyerstraat Noord 95	6225EC	3	Z		39,13			462592	1,5	33,69	37,63	48,00	39,21					56
Ambyerstraat Noord 95	6225EC	3	N		36,27			462594	1,5	31,80	34,79	48,00	37,08					55
Ambyerstraat Noord 95	6225EC	3	W		44,64			462593	4,5	39,34	43,16	48,00	44,71					61
Ambyerstraat Noord 95	6225EC	3	O		45,72			462591	4,5	39,15	44,34	48,00	46,29					45
Ambyerstraat Noord 95	6225EC	3	N		39,91			462594	4,5	35,45	38,44	48,00	40,78					55
Ambyerstraat Noord 95	6225EC	3	Z		43,77			462592	4,5	37,48	42,32	48,00	43,82					56
Ambyerstraat Noord 95	6225EC	3	O		51,03			462591	7,5	45,72	49,65	49,65	51,07					49
Ambyerstraat Noord 95	6225EC	3	Z		50,68			462592	7,5	45,10	49,27	49,27	50,51					56
Ambyerstraat Noord 95	6225EC	3	W		50,83			462593	7,5	44,86	49,43	49,43	50,75					61
Ambyerstraat Noord 95	6225EC	3	N		48,53			462594	7,5	43,51	47,11	48,00	48,99					55
Ambyerstraat Noord 96	6225EG	1	O		40,41			462781	1,5	35,98	38,93	48,00	40,66					64
Ambyerstraat Noord 96	6225EG	1	O		44,12			462781	4,5	40,45	42,68	48,00	44,54					63
Ambyerstraat Noord 97	6225EC	1	W		40,69			462603	1,5	36,12	39,18	48,00	40,63					61
Ambyerstraat Noord 97	6225EC	1	O		41,16			462601	1,5	35,46	39,72	48,00	41,36					41
Ambyerstraat Noord 97	6225EC	1	W		43,78			462603	4,5	38,91	42,30	48,00	43,90					61
Ambyerstraat Noord 97	6225EC	1	O		45,94			462601	4,5	38,98	44,57	48,00	46,23					45
Ambyerstraat Noord 97	6225EC	1	O		51,45			462601	7,5	45,87	50,07	50,07	51,27					50
Ambyerstraat Noord 97	6225EC	1	W		50,37			462603	7,5	45,36	48,96	48,96	50,48		X			61
Ambyerstraat Noord 98 A	6225EG	1	O		40,41			462781	1,5	35,98	38,93	48,00	40,66					64
Ambyerstraat Noord 98 B	6225EG	1	O		44,12			462781	4,5	40,45	42,68	48,00	44,54					63
Ambyerstraat Noord 99	6225EC	1	O		41,16			462601	1,5	35,46	39,72	48,00	41,36					41
Ambyerstraat Noord 99	6225EC	1	W		40,69			462603	1,5	36,12	39,18	48,00	40,63					61
Ambyerstraat Noord 99	6225EC	1	O		45,94			462601	4,5	38,98	44,57	48,00	46,23					45
Ambyerstraat Noord 99	6225EC	1	W		43,78			462603	4,5	38,91	42,30	48,00	43,90					61
Ambyerstraat Noord 99	6225EC	1	O		51,45			462601	7,5	45,87	50,07	50,07	51,27					50
Ambyerstraat Noord 99	6225EC	1	W		50,37			462603	7,5	45,36	48,96	48,96	50,48		X			61
Ambyerstraat Noord 100	6225EH	1	O		39,33			462791	1,5	34,33	37,85	48,00	39,56					63
Ambyerstraat Noord 100	6225EH	1	O		43,17			462791	4,5	38,52	41,72	48,00	43,38					62
Ambyerstraat Noord 101	6225EC	1	W		40,33			462613	1,5	35,81	38,82	48,00	40,31					61
Ambyerstraat Noord 101	6225EC	1	Z		38,16			462612	1,5	32,62	36,65	48,00	38,24					56
Ambyerstraat Noord 101	6225EC	1	O		43,34			462611	1,5	37,90	41,91	48,00	43,87					44
Ambyerstraat Noord 101	6225EC	1	W		43,26			462613	4,5	38,39	41,77	48,00	43,35					61
Ambyerstraat Noord 101	6225EC	1	Z		41,60			462612	4,5	35,96	40,10	48,00	41,61					56
Ambyerstraat Noord 101	6225EC	1	O		47,14			462611	4,5	40,55	45,76	48,00	47,10					46
Ambyerstraat Noord 101	6225EC	1	Z		50,09			462612	7,5	44,68	48,66	48,66	49,88		X			56
Ambyerstraat Noord 101	6225EC	1	O		52,01			462611	7,5	46,75	50,64	50,64	52,14		X			50
Ambyerstraat Noord 101	6225EC	1	W		49,72			462613	7,5	44,66	48,30	48,30	49,81		X			61
Ambyerstraat Noord 103	6225EC	1	W		40,46			462623	1,5	36,24	38,96	48,00	40,77					61
Ambyerstraat Noord 103	6225EC	1	O		41,11			462621	1,5	35,78	39,66	48,00	41,48					41
Ambyerstraat Noord 103	6225EC	1	O		44,20			462621	4,5	38,58	42,77	48,00	44,41					43
Ambyerstraat Noord 103	6225EC	1	W		43,24			462623	4,5	38,47	41,75	48,00	43,29					61
Ambyerstraat Noord 103	6225EC	1	W		49,49			462623	7,5	44,07	48,07	48,07	49,55					61
Ambyerstraat Noord 103	6225EC	1	O		50,78			462621	7,5	45,72	49,40	49,40	51,20		X			49
Ambyerstraat Noord 104	6225EH	1	O		40,43			462801	1,5	35,18	38,96	48,00	41,24					65
Ambyerstraat Noord 104	6225EH	1	O		44,17			462801	4,5	39,02	42,73	48,00	45,04					63
Ambyerstraat Noord 105	6225EC	1	W		40,46			462623	1,5	36,24	38,96	48,00	40,77					61
Ambyerstraat Noord 105	6225EC	1	O		41,11			462621	1,5	35,78	39,66	48,00	41,48					41
Ambyerstraat Noord 105	6225EC	1	O		44,20			462621	4,5	38,58	42,77	48,00	44,41					43
Ambyerstraat Noord 105	6225EC	1	W		43,24			462623	4,5	38,47	41,75	48,00	43,29					61
Ambyerstraat Noord 105	6225EC	1	O		50,78			462621	7,5	45,72	49,40	49,40	51,20		X			49
Ambyerstraat Noord 105	6225EC	1	W		49,49			462623	7,5	44,07	48,07	48,07	49,55					61
Ambyerstraat Noord 106	6225EH	1	O		40,43			462801	1,5	35,18	38,96	48,00	41,24					65
Ambyerstraat Noord 106	6225EH	1	O		44,17			462801	4,5	39,02	42,73	48,00	45,04					63
Ambyerstraat Noord 108	6225EH	1	O		40,70			462811	1,5	34,90	39,24	48,00	41,20					62
Ambyerstraat Noord 108	6225EH	1	O		44,24			462811	4,5	38,23	42,79	48,00	44,76					62
Ambyerstraat Noord 108	6225EH	1	O		51,37			462811	7,5	44,60	50,00	50,00	51,61		X			61
Ambyerstraat Noord 110	6																	

Tabel 4.2a
Rekenresultaten ten gevolge van A2

Adres	Bestemming	gevolgertentative	Ferder vastgestelde hogere waarde in dB(A)	Ferder vastgestelde hogere waarde in dB	Heersend in dB(A)	Erderde hogere waarde vastgesteld o.g.v. Experimentenle- /Interimwet? (alleen voor woningen) Erderde hogere waarde vastgesteld o.g.v. art 83(4)1 X=ja, leeg vak =	Id Rekenpunt	Hoogte in m boven het maaiveld	Geluidbeating 1986 in dB(A)	Heersend in dB	Grenswaarde in dB	Tekstnast zonde maatregelen in dB	Sanering	Aanpassing (X=ja, leeg vak =nee)	geadviseerde maatregelen in dB	Vaast te stellen hogere waarde in dB	Gecumuleerde geluidbeating (V/enn, incl 2da aftrek)
Ambyerstraat Noord 117	6225EC	1	W		49,46		462633	7,5	42,21	48,05	48,05	49,31	-	-	48,09		60
Ambyerstraat Noord 118	6225EH	1	O		41,88		462831	1,5	37,08	40,42	48,00	42,76	-	-	40,11		67
Ambyerstraat Noord 118	6225EH	1	O		45,42		462831	4,5	40,42	43,99	48,00	46,12	-	-	43,74		64
Ambyerstraat Noord 118	6225EH	1	O		52,74		462831	7,5	47,32	51,37	51,37	53,21	-	X	50,17		82
Ambyerstraat Noord 119	6225EC	1	O		38,96		462631	1,5	33,92	37,48	48,00	39,50	-	-	37,34		39
Ambyerstraat Noord 119	6225EC	1	W		40,92		462633	1,5	36,05	39,43	48,00	40,76	-	-	38,62		61
Ambyerstraat Noord 119	6225EC	1	W		43,95		462633	4,5	38,40	42,48	48,00	43,95	-	-	41,49		61
Ambyerstraat Noord 119	6225EC	1	O		42,34		462631	4,5	37,20	40,88	48,00	42,75	-	-	40,58		42
Ambyerstraat Noord 119	6225EC	1	O		49,78		462631	7,5	44,56	48,38	48,38	49,94	-	X	47,46		49
Ambyerstraat Noord 119	6225EC	1	W		49,46		462633	7,5	42,21	48,05	48,05	49,31	-	-	46,09		60
Ambyerstraat Noord 120	6225EH	1	O		40,94		462841	1,5	35,86	39,49	48,00	41,68	-	-	39,12		67
Ambyerstraat Noord 120	6225EH	1	N		39,90		462844	1,5	34,44	38,46	48,00	40,29	-	-	38,15		59
Ambyerstraat Noord 120	6225EH	1	N		43,37		462844	4,5	37,61	41,96	48,00	43,63	-	-	41,30		59
Ambyerstraat Noord 120	6225EH	1	O		45,10		462841	4,5	39,36	43,69	48,00	45,77	-	-	43,37		64
Ambyerstraat Noord 120	6225EH	1	O		51,99		462841	7,5	47,09	50,62	50,62	52,46	-	X	49,67		62
Ambyerstraat Noord 120	6225EH	1	N		50,65		462844	7,5	45,25	49,30	49,30	51,13	-	X	48,07		58
Ambyerstraat Noord 122	6225EH	1	Z		39,74		462852	1,5	33,78	38,25	48,00	39,58	-	-	37,51		58
Ambyerstraat Noord 122	6225EH	1	O		40,60		462851	1,5	36,61	39,13	48,00	42,68	-	-	38,85		69
Ambyerstraat Noord 122	6225EH	1	O		44,03		462851	4,5	39,81	42,58	48,00	45,38	-	-	42,32		65
Ambyerstraat Noord 122	6225EH	1	Z		43,84		462852	4,5	37,54	42,39	48,00	43,74	-	-	41,70		58
Ambyerstraat Noord 123	6225EC	1	O		42,34		462631	4,5	37,20	40,88	48,00	42,75	-	-	40,58		42
Ambyerstraat Noord 123	6225EC	1	W		43,95		462633	4,5	38,40	42,48	48,00	43,95	-	-	41,49		61
Ambyerstraat Noord 123	6225EC	1	O		49,78		462631	7,5	44,56	48,38	48,38	49,94	-	X	47,46		49
Ambyerstraat Noord 123	6225EC	1	W		49,46		462633	7,5	42,21	48,05	48,05	49,31	-	-	46,09		60
Ambyerstraat Noord 124	6225EH	1	Z		39,74		462852	1,5	33,78	38,25	48,00	39,58	-	-	37,51		58
Ambyerstraat Noord 124	6225EH	1	O		40,60		462851	1,5	36,61	39,13	48,00	42,68	-	-	38,85		69
Ambyerstraat Noord 124	6225EH	1	Z		43,84		462852	4,5	37,54	42,39	48,00	43,74	-	-	41,70		58
Ambyerstraat Noord 124	6225EH	1	O		44,03		462851	4,5	39,81	42,58	48,00	45,38	-	-	42,32		65
Ambyerstraat Noord 125	6225EC	1	W		40,92		462633	1,5	36,05	39,43	48,00	40,76	-	-	38,62		61
Ambyerstraat Noord 125	6225EC	1	O		38,96		462631	1,5	33,92	37,48	48,00	39,50	-	-	37,34		39
Ambyerstraat Noord 125	6225EC	1	O		42,34		462631	4,5	37,20	40,88	48,00	42,75	-	-	40,58		42
Ambyerstraat Noord 125	6225EC	1	W		43,95		462633	4,5	38,40	42,48	48,00	43,95	-	-	41,49		61
Ambyerstraat Noord 125	6225EC	1	O		49,78		462631	7,5	44,56	48,38	48,38	49,94	-	X	47,46		49
Ambyerstraat Noord 125	6225EC	1	W		49,46		462633	7,5	42,21	48,05	48,05	49,31	-	-	46,09		60
Ambyerstraat Noord 126 A	6225EH	3	O		45,48		462861	4,5	40,85	44,04	48,00	46,49	-	-	43,50		65
Ambyerstraat Noord 127	6225EC	1	O		38,96		462631	1,5	33,92	37,48	48,00	39,50	-	-	37,34		39
Ambyerstraat Noord 127	6225EC	1	W		40,92		462633	1,5	36,05	39,43	48,00	40,76	-	-	38,62		61
Ambyerstraat Noord 127	6225EC	1	O		42,34		462631	4,5	37,20	40,88	48,00	42,75	-	-	40,58		42
Ambyerstraat Noord 127	6225EC	1	W		43,95		462633	4,5	38,40	42,48	48,00	43,95	-	-	41,49		61
Ambyerstraat Noord 127	6225EC	1	O		49,78		462631	7,5	44,56	48,38	48,38	49,94	-	X	47,46		49
Ambyerstraat Noord 128	6225EH	1	O		43,05		462871	1,5	38,43	41,60	48,00	44,87	-	-	41,54		65
Ambyerstraat Noord 128	6225EH	1	O		46,21		462871	4,5	41,51	44,79	48,00	47,43	-	-	44,58		63
Ambyerstraat Noord 128	6225EH	1	O		53,28		462871	7,5	47,60	51,91	51,91	53,58	-	X	50,62		62
Ambyerstraat Noord 130	6225EH	1	O		43,05		462871	1,5	38,43	41,60	48,00	44,87	-	-	41,54		65
Ambyerstraat Noord 130	6225EH	1	O		46,21		462871	4,5	41,51	44,79	48,00	47,43	-	-	44,58		63
Ambyerstraat Noord 130	6225EH	1	O		53,28		462871	7,5	47,60	51,91	51,91	53,58	-	X	50,62		62
Ambyerstraat Noord 131	6225EC	1	O		40,90		462641	1,5	34,95	39,46	48,00	41,13	-	-	39,05		43
Ambyerstraat Noord 131	6225EC	1	W		40,23		462643	1,5	34,21	38,73	48,00	40,12	-	-	38,25		62
Ambyerstraat Noord 131	6225EC	1	W		43,94		462643	4,5	37,73	42,47	48,00	43,91	-	-	41,80		61
Ambyerstraat Noord 131	6225EC	1	O		45,24		462641	4,5	38,78	43,84	48,00	45,62	-	-	43,54		46
Ambyerstraat Noord 131	6225EC	1	W		49,90		462643	7,5	42,93	48,50	48,50	50,16	-	X	47,43		61
Ambyerstraat Noord 131	6225EC	1	O		52,18		462641	7,5	45,82	50,83	50,83	52,57	-	X	49,29		51
Ambyerstraat Noord 132	6225EH	1	O		43,05		462871	1,5	38,43	41,60	48,00	44,87	-	-	41,54		65
Ambyerstraat Noord 132	6225EH	1	O		46,21		462871	4,5	41,51	44,79	48,00	47,43	-	-	44,58		63
Ambyerstraat Noord 132	6225EH	1	O		53,28		462871	7,5	47,60	51,91	51,91	53,58	-	X	50,62		62
Ambyerstraat Noord 134 B	6225EH	1	O		46,96		462881	4,5	41,66	45,56	48,00	48,09	-	-	45,52		63
Ambyerstraat Noord 134 B	6225EH	1	O		53,81		462881	7,5	47,05	52,45	52,45	54,22	-	X	51,21		62
Ambyerstraat Noord 136	6225EH	1	O		43,51		462881	1,5	38,62	42,08	48,00	45,09	-	-	42,28		63
Ambyerstraat Noord 136	6225EH	1	O		46,96		462881	4,5	41,66	45,56	48,00	48,09	-	-	45,52		63
Ambyerstraat Noord 136	6225EH	1	O		53,81		462881	7,5	47,05	52,45	52,45	54,22	-	X	51,21		62
Ambyerstraat Noord 137	6225EC	1	O		43,25		462651	1,5	37,03	41,80	48,00	43,43	-	-	41,31		44
Ambyerstraat Noord 137	6225EC	1	W		41,36		462653	1,5	35,24	39,88	48,00	41,13	-	-	39,28		63
Ambyerstraat Noord 137	6225EC	1	O		46,36		462651	4,5	39,46	44,95	48,00	46,57	-	-	44,38		46
Ambyerstraat Noord 137	6225EC	1	W		44,21		462653	4,5	38,73	42,74	48,00	43,88	-	-	41,94		63
Ambyerstraat Noord 137	6225EC	1	W		48,45		462653	7,5	43,18	47,03	48,00	48,22	-	-	45,74		62
Ambyerstraat Noord 137	6225EC	1	O		53,65		462651	7,5	47,53	52,29	52,29	53,74	-	-	50,22		51
Ambyerstraat Noord 138	6225EH	3	O		44,93		462891	1,5	39,18	43,51	48,00	45,82	-	-	43,29		62
Ambyerstraat Noord 138	6225EH	3	O		48,59		462891	4,5	42,10	47,20	48,00	49,27	-	-	46,86		62
Ambyerstraat Noord 138	6225EH	3	O		54,17		462891	7,5	46,74	52,82	52,82	54,48	-	X	51,47		61
Ambyerstraat Noord 139	6225EC	1	O		43,25		462651	1,5	37,03	41,80	48,00	43,43	-	-	41,31		44
Ambyerstraat Noord 139	6225EC	1	W		41,36		462653	1,5	35,24	39,88	48,00	41,13	-	-	39,28		63
Ambyerstraat Noord 139	6225EC	1	W		44,21		462653	4,5	38,73	42,74	48,00	43,88	-	-	41,94		63
Ambyerstraat Noord 139	6225EC	1	O		46,36		462651	4,5	39,46	44,95	48,00	46,57	-	-	44,38		46
Ambyerstraat Noord 139	6225EC	1	O		53,65		462651	7,5	47,53	52,29	52,29	53,74	-	-	50,22		51
Ambyerstraat Noord 139	6225EH	1	W		48,45		462653	7,5	43,18	47,03	48,00	48,22	-	-	45,74		62
Ambyerstraat Noord 140	6225EH	3	O		47,47		462901	1,5	41,66	46,09	48,00	48,04	-	-	44,42		62
Ambyerstraat Noord 140	6225EH	3	O		50,71		462901	4,5	44,12	49,33	49,33	50,95	-	X	47,75		62
Ambyerstraat Noord 140	6225EH	3	O		54,69		462901	7,5	47,40	53,34	53,34	54,91	-	X	51,62		62
Ambyerstraat Noord 141	6225EC	1	W		41,36		462653	1,5	35,24	39,88	48,00	41,13	-	-	39,28		63
Ambyerstraat Noord 141	6225EC	1	O		43,25		462651	1,5	37,03	41,80	48,00	43,43	-	-	41,31		44
Ambyerstraat Noord 141	6225EC	1	O		46,36		462651	4,5	39,46	44,95	48,00	46,57	-</				

Tabel 4.2a
Rekenresultaten ten gevolge van A2

Adres	Bestemming	gevolgorientatie	Ferder vastgestelde hogere waarde in dB(A)	Ferder vastgestelde hogere waarde in dB	Heersend in dB(A)	Ferder hogere waarde vastgesteld o.g.v. Experimentenleer-/Interimwet? (alleen voor woningen)	Hoogte in m boven het maaiveld	Geluidbeating 1986 in dB(A)	Heersend in dB	Grenswaarde in dB	Tekst van de maatregelen in dB	Sanering	Aanpassing (X=ja, leeg vak =nee)	geadviseerde maatregelen in dB	Vaast te stellen hogere waarde in dB	Gecumuleerde geluidbeating (V/cum. incl. ZdB aftrek)
Ambyerstraat Noord 145	6225ED	1	N		39,08		462664	1,5	33,17	37,60	48,00	39,37		37,25		58
Ambyerstraat Noord 145	6225ED	1	O		46,05		462661	4,5	39,68	44,62	48,00	45,98		43,74		46
Ambyerstraat Noord 145	6225ED	1	N		43,45		462664	4,5	37,24	42,00	48,00	43,56		41,46		58
Ambyerstraat Noord 145	6225ED	1	W		44,29		462663	4,5	38,80	42,83	48,00	44,04		42,13		63
Ambyerstraat Noord 145	6225ED	1	O		53,75		462661	7,5	48,05	52,39	52,39	53,86		50,11		51
Ambyerstraat Noord 145	6225ED	1	N		51,91		462664	7,5	44,75	50,54	50,54	52,26	X	48,65		58
Ambyerstraat Noord 145	6225ED	1	W		49,78		462663	7,5	43,44	48,38	48,38	49,90	X	47,56		62
Ambyerstraat Noord 146	6225EJ	1	O		47,76		462931	1,5	41,60	46,39	48,00	48,40		46,04		63
Ambyerstraat Noord 146	6225EJ	1	O		52,05		462931	4,5	44,41	50,68	50,68	52,35	X	49,42		63
Ambyerstraat Noord 147	6225ED	3	O		44,50		462671	1,5	39,10	43,06	48,00	44,96		42,75		45
Ambyerstraat Noord 147	6225ED	3	Z		40,49		462672	1,5	35,05	39,01	48,00	40,96		38,84		58
Ambyerstraat Noord 147	6225ED	3	W		41,94		462673	1,5	36,56	40,50	48,00	42,52		40,68		64
Ambyerstraat Noord 147	6225ED	3	W		45,39		462673	4,5	40,30	43,95	48,00	45,59		43,58		63
Ambyerstraat Noord 147	6225ED	3	O		47,54		462671	4,5	41,50	46,14	48,00	48,07		45,51		48
Ambyerstraat Noord 147	6225ED	3	Z		43,70		462672	4,5	38,05	42,24	48,00	44,02		41,67		58
Ambyerstraat Noord 147	6225ED	3	O		54,85		462671	7,5	49,14	53,50	53,50	55,11	X	51,72		53
Ambyerstraat Noord 147	6225ED	3	Z		51,77		462672	7,5	46,09	50,37	50,37	52,14	X	49,38		58
Ambyerstraat Noord 147	6225ED	3	W		50,28		462673	7,5	44,62	48,88	48,88	50,51	X	47,60		62
Ambyerstraat Noord 148	6225EJ	1	O		51,69		462941	1,5	46,72	50,37	50,37	51,69		48,09		70
Ambyerstraat Noord 148	6225EJ	1	O		53,81		462941	4,5	48,61	52,46	52,46	53,61		50,51		68
Ambyerstraat Noord 149	6225ED	1	W		42,45		462683	1,5	36,78	41,03	48,00	43,10		41,24		64
Ambyerstraat Noord 149	6225ED	1	Z		39,89		462682	1,5	34,60	38,41	48,00	40,31		38,19		58
Ambyerstraat Noord 149	6225ED	1	O		40,62		462681	1,5	35,19	39,16	48,00	40,86		38,73		41
Ambyerstraat Noord 149	6225ED	1	O		44,43		462681	4,5	38,65	42,99	48,00	44,58		42,36		44
Ambyerstraat Noord 149	6225ED	1	Z		43,52		462682	4,5	37,82	42,07	48,00	44,01		41,92		58
Ambyerstraat Noord 149	6225ED	1	W		46,01		462683	4,5	40,39	44,59	48,00	46,37		44,31		63
Ambyerstraat Noord 149	6225ED	1	W		49,93		462683	7,5	44,12	48,53	48,53	50,17	X	47,64		62
Ambyerstraat Noord 149	6225ED	1	Z		51,97		462682	7,5	46,02	50,57	50,57	52,32	X	49,27		58
Ambyerstraat Noord 149	6225ED	1	O		53,23		462681	7,5	47,22	51,86	51,86	53,39	X	50,22		52
Ambyerstraat Noord 150	6225EJ	1	O		51,69		462941	1,5	46,72	50,37	50,37	51,69		48,09		70
Ambyerstraat Noord 150	6225EJ	1	O		53,81		462941	4,5	48,61	52,46	52,46	53,61		50,51		68
Ambyerstraat Noord 151	6225ED	1	W		42,45		462683	1,5	36,78	41,03	48,00	43,10		41,24		64
Ambyerstraat Noord 151	6225ED	1	Z		39,89		462682	1,5	34,60	38,41	48,00	40,31		38,19		58
Ambyerstraat Noord 151	6225ED	1	O		40,62		462681	1,5	35,19	39,16	48,00	40,86		38,73		41
Ambyerstraat Noord 151	6225ED	1	O		44,43		462681	4,5	38,65	42,99	48,00	44,58		42,36		44
Ambyerstraat Noord 151	6225ED	1	W		46,01		462683	4,5	40,39	44,59	48,00	46,37		44,31		63
Ambyerstraat Noord 151	6225ED	1	Z		43,52		462682	4,5	37,82	42,07	48,00	44,01		41,92		58
Ambyerstraat Noord 151	6225ED	1	Z		51,97		462682	7,5	46,02	50,57	50,57	52,32	X	49,27		58
Ambyerstraat Noord 151	6225ED	1	W		49,93		462683	7,5	44,12	48,53	48,53	50,17	X	47,64		62
Ambyerstraat Noord 151	6225ED	1	O		53,23		462681	7,5	47,22	51,86	51,86	53,39	X	50,22		52
Ambyerstraat Noord 153	6225ED	1	O		43,66		462691	1,5	38,43	42,23	48,00	44,63		41,99		46
Ambyerstraat Noord 153	6225ED	1	W		44,46		462693	1,5	39,80	43,03	48,00	44,59		42,36		59
Ambyerstraat Noord 153	6225ED	1	O		45,53		462691	4,5	39,55	44,10	48,00	45,99		43,78		47
Ambyerstraat Noord 153	6225ED	1	W		47,17		462693	4,5	41,77	45,77	48,00	47,42		44,75		60
Ambyerstraat Noord 153	6225ED	1	W		50,76		462693	7,5	45,43	49,37	49,37	50,55		47,26		60
Ambyerstraat Noord 153	6225ED	1	O		53,62		462691	7,5	47,33	52,26	52,26	53,99	X	50,71		52
Ambyerstraat Noord 153 A	6225ED	1	W		44,46		462693	1,5	39,80	43,03	48,00	44,59		42,36		59
Ambyerstraat Noord 153 A	6225ED	1	O		43,66		462691	1,5	38,43	42,23	48,00	44,63		41,99		46
Ambyerstraat Noord 153 A	6225ED	1	O		45,53		462691	4,5	39,55	44,10	48,00	45,99		43,78		47
Ambyerstraat Noord 153 A	6225ED	1	W		47,17		462693	4,5	41,77	45,77	48,00	47,42		44,75		60
Ambyerstraat Noord 153 A	6225ED	1	O		53,62		462691	7,5	47,33	52,26	52,26	53,99	X	50,71		52
Ambyerstraat Noord 153 B	6225ED	1	W		44,46		462693	1,5	39,80	43,03	48,00	44,59		42,36		59
Ambyerstraat Noord 153 B	6225ED	1	O		43,66		462691	1,5	38,43	42,23	48,00	44,63		41,99		46
Ambyerstraat Noord 153 B	6225ED	1	O		45,53		462691	4,5	39,55	44,10	48,00	45,99		43,78		47
Ambyerstraat Noord 153 B	6225ED	1	W		47,17		462693	4,5	41,77	45,77	48,00	47,42		44,75		60
Ambyerstraat Noord 153 B	6225ED	1	O		53,62		462691	7,5	47,33	52,26	52,26	53,99	X	50,71		52
Ambyerstraat Noord 153 B	6225ED	1	W		50,76		462693	7,5	45,43	49,37	49,37	50,55		47,26		60
Ambyerstraat Noord 154	6225EJ	3	Z		49,55		462952	1,5	43,72	48,23	48,23	49,41		46,72		58
Ambyerstraat Noord 154	6225EJ	3	O		53,03		462951	1,5	47,46	51,73	51,73	53,06		49,40		63
Ambyerstraat Noord 154	6225EJ	3	N		47,96		462954	1,5	41,37	46,64	48,00	46,69		40,48		56
Ambyerstraat Noord 154	6225EJ	3	Z		52,23		462952	4,5	45,64	50,87	50,87	52,04		48,67		59
Ambyerstraat Noord 154	6225EJ	3	O		54,58		462951	4,5	48,84	53,25	53,25	54,54		51,23		63
Ambyerstraat Noord 154	6225EJ	3	N		50,44		462954	4,5	43,55	49,10	49,10	50,11		46,50		57
Ambyerstraat Noord 155	6225ED	1	O		44,53		462701	1,5	39,01	43,10	48,00	45,32		42,70		47
Ambyerstraat Noord 155	6225ED	1	W		44,91		462703	1,5	39,81	43,49	48,00	45,36		43,10		60
Ambyerstraat Noord 155	6225ED	1	W		47,84		462703	4,5	42,09	46,43	48,00	48,00		45,17		61
Ambyerstraat Noord 155	6225ED	1	O		48,26		462701	4,5	42,26	46,86	48,00	48,73		45,95		49
Ambyerstraat Noord 156	6225EJ	3	O		53,49		462961	1,5	47,40	52,17	52,17	53,18		49,25		64
Ambyerstraat Noord 156	6225EJ	3	Z		49,68		462962	1,5	43,92	48,36	48,36	49,49		44,26		59
Ambyerstraat Noord 156	6225EJ	3	N		52,52		462964	1,5	46,29	51,23	51,23	51,99		48,73		59
Ambyerstraat Noord 156	6225EJ	3	N		53,98		462964	4,5	47,66	52,66	52,66	53,78		51,00		60
Ambyerstraat Noord 156	6225EJ	3	O		55,08		462961	4,5	48,92	53,74	53,74	54,82		51,44		64
Ambyerstraat Noord 156	6225EJ	3	Z		51,78		462962	4,5	45,72	50,43	50,43	51,57		47,35		59
Ambyerstraat Noord 157	6225ED	1	O		44,53		462701	1,5	39,01	43,10	48,00	45,32		42,70		47
Ambyerstraat Noord 157	6225ED	1	W		44,91		462703	1,5	39,81	43,49	48,00	45,36		43,10		60
Ambyerstraat Noord 157	6225ED	1	W		47,84		462703	4,5	42,09	46,43	48,00	48,00		45,17		61
Ambyerstraat Noord 157	6225ED	1	O		48,26		462701	4,5	42,26	46,86	48,00	48,73		45,95		49
Ambyerstraat Noord 158	6225EJ	3	O		53,39		462971	1,5	46,93	52,06	52,06	52,42		48,76		61
Ambyerstraat Noord 158	6225EJ	3	O		54,82		462971	4,5	48,49	53,47	53,47	54,13		51,11		61
Ambyerstraat Noord 158	6225EJ	3	O		55,94		462971	7,5	50,02	54,59	54,59	55,46		52,65		61
Ambyerstraat Noord 159	6225ED	1	O		45,07		462711	1,5	38,70	43,67	48,00	44,68		41,57		45
Ambyerstraat Noord 159	6225ED	1	W		46,02		462713	1,5	40,34	44,64	48,00	46,57		44,24		61
Ambyerstraat Noord 159	6225ED	1	O		48,60		462711	4,5	42,48	47,22	48,00	48,37		44,83		48
Ambyerstraat Noord 159	6225ED	1	W		48,92		462713	4,5	43,04	47,53	48,00	49,35		47,04		62
Ambyerstraat Noord 160	6225EJ</															

Tabel 4.2a
Rekenresultaten ten gevolge van A2

Adres	Bestemming	gevolgorientatie	Ferder vastgestelde hogere waarde in dB(A)	Ferder vastgestelde hogere waarde in dB	Heersend in dB(A)	Erder hogere waarde vastgesteld o.g.v. Experimentenle- /Interimwet? (alleen voor wonngen) Erder hogere waarde vastgesteld o.g.v. art 83/84? X=ja, leeg vak =	Id Reekpunt	Hoogte in m boven hard maaiveld	Geluidbeasting 1986 in dB(A)	Heersend in dB	Grenswaarde in dB	Tekst zonde maatregelen in dB	Sanering	Aanpassing (X=ja, leeg vak =nee)	geadviseerde maatregelen in dB	Vaast te stellen hogere waarde in dB	Gecumuleerde geluidbeasting (V/cum. incl. Zdb aftrek)	
Amyberstraat Noord 164	6225EJ	3	O		53,80		463001	1,5	48,30	52,30	53,11	-	-	-	50,05		63	
Amyberstraat Noord 164	6225EJ	3	O		55,08		463001	4,5	48,82	53,75	53,75	54,59	-	-	-	52,06		63
Amyberstraat Noord 165	6225ED	1	W		47,24		462723	1,5	40,73	45,89	48,00	46,89	-	-	-	43,77		63
Amyberstraat Noord 165	6225ED	1	O		46,77		462721	1,5	40,41	45,37	48,00	47,29	-	-	-	44,34		47
Amyberstraat Noord 165	6225ED	1	O		51,20		462721	4,5	45,52	49,82	49,82	51,53	-	X	-	48,21		50
Amyberstraat Noord 165	6225ED	1	W		49,51		462723	4,5	42,91	48,13	48,13	49,25	-	-	-	46,73		63
Amyberstraat Noord 166	6225EJ	3	O		54,15		463011	1,5	47,40	52,85	52,85	53,74	-	-	-	50,59		67
Amyberstraat Noord 166	6225EJ	3	O		55,45		463011	4,5	49,39	54,12	54,12	55,04	-	-	-	52,41		66
Amyberstraat Noord 167	6225ED	1	N		44,44		462734	1,5	39,50	43,10	48,00	46,30	-	-	-	43,95		58
Amyberstraat Noord 167	6225ED	1	O		55,72		462731	1,5	49,46	54,41	54,41	54,44	-	-	-	48,11		51
Amyberstraat Noord 167	6225ED	1	W		48,14		462733	1,5	42,59	46,78	48,00	48,79	-	-	-	45,67		65
Amyberstraat Noord 167	6225ED	1	Z		53,34		462732	1,5	46,28	52,01	52,01	52,59	-	-	-	48,53		59
Amyberstraat Noord 167	6225ED	1	Z		55,12		462732	4,5	48,55	53,75	53,75	53,99	-	-	-	50,78		60
Amyberstraat Noord 167	6225ED	1	N		46,98		462734	4,5	42,11	45,60	48,00	48,59	-	-	-	46,32		59
Amyberstraat Noord 167	6225ED	1	O		57,14		462731	4,5	51,25	55,81	55,81	56,71	-	-	-	53,44		56
Amyberstraat Noord 167	6225ED	1	W		50,36		462733	4,5	44,66	48,96	48,96	50,73	-	X	-	47,98		65
Amyberstraat Noord 168	6225EJ	3	O		54,09		463021	1,5	47,96	52,79	52,79	53,88	-	-	-	50,67		65
Amyberstraat Noord 168	6225EJ	3	O		55,58		463021	4,5	49,72	54,25	54,25	55,08	-	-	-	52,36		65
Amyberstraat Noord 168	6225EJ	3	O		56,66		463021	7,5	51,02	55,33	55,33	56,46	-	-	-	53,96		64
Amyberstraat Noord 169 A	6225ED	1	O		57,23		462741	1,5	51,83	55,93	55,93	55,87	-	-	-	47,88		52
Amyberstraat Noord 169 A	6225ED	1	W		45,45		462743	1,5	37,99	44,14	48,00	45,43	-	-	-	43,51		56
Amyberstraat Noord 169 A	6225ED	1	N		56,22		462744	1,5	51,45	54,93	54,93	55,51	-	-	-	48,04		53
Amyberstraat Noord 169 A	6225ED	1	N		57,45		462744	4,5	52,54	56,14	56,14	58,34	-	X	-	55,70		60
Amyberstraat Noord 169 A	6225ED	1	O		58,52		462741	4,5	53,23	57,20	57,20	58,67	-	-	-	55,47		59
Amyberstraat Noord 169 A	6225ED	1	W		48,13		462743	4,5	41,05	46,78	48,00	47,92	-	-	-	45,94		58
Amyberstraat Noord 169 B	6225ED	1	O		57,23		462741	1,5	51,83	55,93	55,93	55,87	-	-	-	47,88		52
Amyberstraat Noord 169 B	6225ED	1	W		45,45		462743	1,5	37,99	44,14	48,00	45,43	-	-	-	43,51		56
Amyberstraat Noord 169 B	6225ED	1	N		56,22		462744	1,5	51,45	54,93	54,93	55,51	-	-	-	48,04		53
Amyberstraat Noord 169 B	6225ED	1	W		48,13		462743	4,5	41,05	46,78	48,00	47,92	-	-	-	45,94		58
Amyberstraat Noord 169 B	6225ED	1	O		58,52		462741	4,5	53,23	57,20	57,20	58,67	-	-	-	55,47		59
Amyberstraat Noord 169 B	6225ED	1	N		57,45		462744	4,5	52,54	56,14	56,14	58,34	-	X	-	55,70		60
Amyberstraat Noord 171	6225ED	1	W		48,07		462753	1,5	42,66	46,73	48,00	49,66	-	X	-	47,78		63
Amyberstraat Noord 171	6225ED	1	N		54,10		462754	1,5	49,76	52,79	52,79	55,16	-	X	-	51,11		58
Amyberstraat Noord 171	6225ED	1	N		55,22		462754	4,5	50,75	53,89	53,89	57,00	-	X	-	54,77		55
Amyberstraat Noord 171	6225ED	1	W		50,71		462753	4,5	44,85	49,33	49,33	51,55	-	X	-	49,87		50
Amyberstraat Noord 172	6225EJ	1	O		53,91		463031	1,5	48,66	52,61	52,61	53,53	-	-	-	50,14		65
Amyberstraat Noord 172	6225EJ	1	O		55,63		463031	4,5	50,14	54,30	54,30	54,86	-	-	-	51,96		65
Amyberstraat Noord 174	6225EJ	1	O		53,91		463031	1,5	48,66	52,61	52,61	53,53	-	-	-	50,14		65
Amyberstraat Noord 174	6225EJ	1	O		55,63		463031	4,5	50,14	54,30	54,30	54,86	-	-	-	51,96		65
Amyberstraat Noord 176	6225EJ	1	O		53,91		463041	1,5	49,02	52,60	52,60	53,65	-	-	-	49,95		63
Amyberstraat Noord 176	6225EJ	1	O		55,63		463041	4,5	50,32	54,28	54,28	55,02	-	-	-	51,83		64
Amyberstraat Noord 180	6225EJ	3	O		53,16		463051	1,5	47,78	51,85	51,85	52,01	-	-	-	47,93		60
Amyberstraat Noord 180	6225EJ	3	O		54,96		463051	4,5	49,32	53,61	53,61	53,68	-	-	-	50,38		60
Amyberstraat Noord 180	6225EJ	3	O		56,39		463051	7,5	51,09	55,03	55,03	56,11	-	-	-	53,47		61
Amyberstraat Noord 182	6225EJ	3	O		52,09		463061	1,5	46,91	50,75	50,75	52,50	-	X	-	48,77		65
Amyberstraat Noord 182	6225EJ	3	O		53,99		463061	4,5	48,81	52,62	52,62	53,87	-	-	-	50,63		65
Amyberstraat Noord 182	6225EJ	3	O		55,94		463061	7,5	50,72	54,59	54,59	55,99	-	-	-	53,45		64
Amyberstraat Noord 184	6225EJ	1	O		50,70		463071	1,5	46,39	49,34	49,34	52,94	-	X	-	50,03		50
Amyberstraat Noord 184	6225EJ	1	O		52,79		463071	4,5	48,04	51,39	51,39	54,31	-	X	-	51,87		52
Amyberstraat Noord 184	6225EJ	1	O		55,26		463071	7,5	49,97	53,89	53,89	55,90	-	X	-	53,71		63
Amyberstraat Noord 186	6225EJ	1	O		50,70		463071	1,5	46,39	49,34	49,34	52,94	-	X	-	50,03		50
Amyberstraat Noord 186	6225EJ	1	O		52,79		463071	4,5	48,04	51,39	51,39	54,31	-	X	-	51,87		52
Amyberstraat Noord 186	6225EJ	1	O		55,26		463071	7,5	49,97	53,89	53,89	55,90	-	X	-	53,71		63
Amyberstraat Noord 188	6225EJ	1	O		51,86		463081	1,5	47,69	50,54	50,54	54,11	-	X	-	51,20		63
Amyberstraat Noord 188	6225EJ	1	O		53,82		463081	4,5	49,09	52,26	52,26	55,40	-	X	-	53,18		53
Amyberstraat Noord 188	6225EJ	1	O		55,23		463081	7,5	50,26	53,88	53,88	56,30	-	X	-	54,22		64
Amyberstraat Noord 190	6225EJ	1	O		51,86		463081	1,5	47,69	50,54	50,54	54,11	-	X	-	51,20		63
Amyberstraat Noord 190	6225EJ	1	O		53,82		463081	4,5	49,09	52,26	52,26	55,40	-	X	-	53,18		53
Amyberstraat Noord 190	6225EJ	1	O		55,23		463081	7,5	50,26	53,88	53,88	56,30	-	X	-	54,22		64
Amyberstraat Noord 192	6225EJ	3	O		53,55		463091	1,5	48,97	52,24	52,24	55,12	-	X	-	52,17		64
Amyberstraat Noord 192	6225EJ	3	O		54,94		463091	4,5	50,24	53,60	53,60	56,51	-	X	-	54,34		65
Amyberstraat Noord 192	6225EJ	3	O		55,67		463091	7,5	50,78	54,33	54,33	57,02	-	X	-	54,99		55
Amyberstraat Noord 194 A	6225EJ	1	O		54,38		463101	1,5	49,94	53,06	53,06	55,92	-	X	-	52,98		65
Amyberstraat Noord 194 A	6225EJ	1	O		55,49		463101	4,5	50,82	54,16	54,16	57,09	-	X	-	55,10		55
Amyberstraat Noord 194 B	6225EJ	1	O		54,38		463101	1,5	49,94	53,06	53,06	55,92	-	X	-	52,98		65
Amyberstraat Noord 194 B	6225EJ	1	O		55,49		463101	4,5	50,82	54,16	54,16	57,09	-	X	-	55,10		55
Amyberstraat Noord 194 C	6225EJ	1	O		54,38		463101	1,5	49,94	53,06	53,06	55,92	-	X	-	52,98		65
Amyberstraat Noord 194 C	6225EJ	1	O		55,49		463101	4,5	50,82	54,16	54,16	57,09	-	X	-	55,10		55
Amyberstraat Noord 196	6225EJ	3	O		53,57		463111	1,5	49,58	52,25	52,25	55,94	-	X	-	53,84		54
Amyberstraat Noord 196	6225EJ	3	O		54,94		463111	4,5	50,42	53,60	53,60	56,97	-	X	-	55,10		55
Amyberveld 1	1111AA	3	Z		48,03		465002	1,5	46,69	48,00	48,91	-	-	-	46,66		50	
Amyberveld 1	1111AA	3	Z		47,38		465012	1,5	46,03	48,00	46,78	-	-	-	44,28		49	
Amyberveld 1	1111AA	3	Z		50,23		465002	4,5	48,83	48,83	51,04	-	X	-	48,44		53	
Amyberveld 1	1111AA	3	Z		49,93		465012	4,5	48,51	48,51	49,75	-	-	-	46,73		52	
Amyberveld 2	1111AA	3	Z		45,13		465022	1,5	43,77	48,00	44,70	-	-	-	41,82		46	
Amyberveld 2	1111AA	3	Z		44,75		465032	1,5	43,39	48,00	43,40	-	-	-	40,74		46	
Amyberveld 2	1111AA	3	Z		48,39		465032	4,5	46,98	48,00	48,25	-	-	-	45,34		51	
Amyberveld 2	1111AA	3	Z		48,75		465022	4,5	47,34	48,00	48,94	-	-	-	45,92		51	
Amyberveld 3	1111AA	3	Z		46,15		465042	1,5	44,80	48,00	46,68	-	-	-	44,64		47	
Amyberveld 3	1111AA	3	O	</														

Tabel 4.2a
Rekenresultaten ten gevolge van A2

Adres	Bestemming	gevolgorientatie	Eerder vastgestelde hogere waarde in dB(A)	Eerder vastgestelde hogere waarde in dB	Heersend in dB(A)	Eerder hogere waarde vastgesteld o.g.v. Experimentenleer? /Interimwet? (alleen voor woningen)	Eerder hogere waarde vastgesteld o.g.v. art 83/84? X=ja, leeg vak =	Id Rekenpunt	Hoogte in m boven hard maaiveld	Geluidbeating 1986 in dB(A)	Heersend in dB	Grenswaarde in dB	Tekst zonde maatregelen in dB	Sanering	Aanpassing (X=ja, leeg vak =nee)	geadviseerde maatregelen in dB	Vaast te stellen hogere waarde in dB	Gecumuleerde geluidbeating (V/cum. incl. Zdb aftrek)
Amblyenveld 9	1111AA	3	Z		42,05			465112	1,5	40,66	48,00	41,89	-	-	40,18		43	
Amblyenveld 9	1111AA	3	Z		47,34			465122	4,5	45,90	48,00	47,27	-	-	44,53		49	
Amblyenveld 9	1111AA	3	Z		46,81			465112	4,5	45,39	48,00	45,88	-	-	43,83		47	
Amblyenveld 10	1111AA	3	Z		41,16			465152	1,5	39,74	48,00	42,15	-	-	40,04		44	
Amblyenveld 10	1111AA	3	O		43,31			465151	1,5	41,93	48,00	43,16	-	-	40,29		44	
Amblyenveld 10	1111AA	3	Z		46,56			465152	4,5	45,13	48,00	46,63	-	-	44,36		48	
Amblyenveld 10	1111AA	3	O		47,59			465151	4,5	46,19	48,00	47,58	-	-	44,68		48	
Amblyenveld 11	1111AA	3	Z		39,55			465132	1,5	38,09	48,00	39,48	-	-	37,52		42	
Amblyenveld 11	1111AA	3	Z		40,21			465142	1,5	38,77	48,00	39,28	-	-	37,50		41	
Amblyenveld 11	1111AA	3	Z		43,89			465132	4,5	42,43	48,00	44,51	-	-	41,64		46	
Amblyenveld 11	1111AA	3	Z		44,37			465142	4,5	42,92	48,00	43,84	-	-	41,76		46	
Amblyenveld 12	1111AA	3	Z		40,27			465162	1,5	38,84	48,00	39,87	-	-	37,94		41	
Amblyenveld 12	1111AA	3	Z		43,47			465162	4,5	42,02	48,00	44,10	-	-	41,34		45	
Amblyenveld 13	1111AA	3	N		46,69			465174	1,5	45,34	48,00	48,36	-	-	45,48		50	
Amblyenveld 13	1111AA	3	O		49,39			465171	1,5	48,05	48,05	50,46	-	X	47,65		51	
Amblyenveld 13	1111AA	3	N		49,31			465174	4,5	47,96	48,00	51,09	-	X	48,50		52	
Amblyenveld 13	1111AA	3	O		51,92			465171	4,5	50,55	50,55	52,40	-	X	49,60		52	
Amblyenveld 13	1111AA	3	O		52,53			465171	7,5	51,16	51,16	52,93	-	X	50,27		53	
Amblyenveld 13	1111AA	3	N		50,47			465174	7,5	49,12	49,12	51,26	-	X	48,71		54	
Amblyenveld 14	1111AA	3	N		46,07			465184	1,5	44,75	48,00	47,62	-	-	45,24		48	
Amblyenveld 14	1111AA	3	N		48,88			465184	4,5	47,54	48,00	50,31	-	X	47,98		51	
Amblyenveld 14	1111AA	3	N		50,21			465184	7,5	48,85	48,85	50,84	-	X	48,32		53	
Amblyenveld 15	1111AA	3	N		43,74			465194	1,5	42,41	48,00	45,15	-	-	43,31		46	
Amblyenveld 15	1111AA	3	N		48,24			465194	4,5	46,88	48,00	49,44	-	-	47,33		51	
Amblyenveld 15	1111AA	3	N		50,30			465194	7,5	48,93	48,93	50,48	-	X	47,96		53	
Amblyenveld 16	1111AA	3	N		42,41			465204	1,5	41,07	48,00	43,32	-	-	41,42		45	
Amblyenveld 16	1111AA	3	N		47,71			465204	4,5	46,35	48,00	49,33	-	-	46,96		51	
Amblyenveld 16	1111AA	3	N		49,63			465204	7,5	48,27	48,27	50,04	-	X	47,40		53	
Amblyenveld 17	1111AA	3	N		41,86			465214	1,5	40,52	48,00	43,07	-	-	41,22		45	
Amblyenveld 17	1111AA	3	N		46,79			465214	4,5	45,44	48,00	48,79	-	-	46,45		51	
Amblyenveld 17	1111AA	3	N		48,39			465214	7,5	47,03	48,00	49,40	-	-	46,76		52	
Amblyenveld 18	1111AA	3	N		41,12			465224	1,5	39,77	48,00	42,23	-	-	39,69		43	
Amblyenveld 18	1111AA	3	N		46,32			465224	4,5	44,96	48,00	48,32	-	-	45,52		50	
Amblyenveld 18	1111AA	3	N		47,83			465224	7,5	46,48	48,00	49,01	-	-	46,30		52	
Amblyenveld 19	1111AA	3	N		42,05			465234	1,5	40,71	48,00	42,00	-	-	40,11		43	
Amblyenveld 19	1111AA	3	N		46,08			465234	4,5	44,71	48,00	47,90	-	-	45,45		50	
Amblyenveld 19	1111AA	3	N		47,60			465234	7,5	46,23	48,00	48,96	-	-	46,23		52	
Amblyenveld 20	1111AA	3	O		41,88			465241	1,5	40,48	48,00	43,87	-	-	40,13		46	
Amblyenveld 20	1111AA	3	N		41,47			465244	1,5	40,13	48,00	42,50	-	-	39,77		44	
Amblyenveld 20	1111AA	3	O		46,05			465241	4,5	44,65	48,00	48,47	-	-	44,96		50	
Amblyenveld 20	1111AA	3	N		45,46			465244	4,5	44,09	48,00	47,05	-	-	44,48		49	
Amblyenveld 20	1111AA	3	O		49,49			465241	7,5	48,08	48,08	50,80	-	X	47,77		52	
Amblyenveld 20	1111AA	3	N		46,70			465244	7,5	45,33	48,00	48,24	-	-	45,45		51	
Amblyenveld 21	1111AA	3	O		49,79			465251	1,5	48,45	48,45	50,67	-	X	47,75		50	
Amblyenveld 21	1111AA	3	N		47,13			465254	1,5	45,79	48,00	48,92	-	-	45,65		48	
Amblyenveld 21	1111AA	3	O		52,00			465251	4,5	50,63	50,63	52,36	-	X	49,39		52	
Amblyenveld 21	1111AA	3	N		49,29			465254	4,5	47,96	48,00	50,85	-	X	48,00		51	
Amblyenveld 21	1111AA	3	O		52,75			465251	7,5	51,38	51,38	52,92	-	X	50,10		52	
Amblyenveld 21	1111AA	3	N		50,70			465254	7,5	49,36	49,36	51,99	-	X	49,38		52	
Amblyenveld 22	1111AA	3	N		44,77			465264	1,5	43,43	48,00	46,20	-	-	43,28		46	
Amblyenveld 22	1111AA	3	N		47,69			465264	4,5	46,36	48,00	49,12	-	-	46,46		50	
Amblyenveld 22	1111AA	3	N		49,51			465264	7,5	48,17	48,17	50,70	-	X	48,22		52	
Amblyenveld 23	1111AA	3	N		44,51			465274	1,5	43,12	48,00	44,31	-	-	42,09		45	
Amblyenveld 23	1111AA	3	N		47,01			465274	4,5	45,62	48,00	47,73	-	-	44,97		49	
Amblyenveld 23	1111AA	3	N		49,16			465274	7,5	47,77	48,00	50,07	-	X	47,58		51	
Amblyenveld 24	1111AA	3	N		45,63			465284	1,5	44,26	48,00	44,74	-	-	42,48		45	
Amblyenveld 24	1111AA	3	N		47,45			465284	4,5	46,06	48,00	47,25	-	-	44,65		49	
Amblyenveld 24	1111AA	3	N		49,45			465284	7,5	48,07	48,07	49,62	-	X	47,19		51	
Amblyenveld 25	1111AA	3	N		44,07			465294	1,5	42,70	48,00	44,30	-	-	41,44		45	
Amblyenveld 25	1111AA	3	N		45,97			465294	4,5	44,59	48,00	46,34	-	-	43,37		48	
Amblyenveld 25	1111AA	3	N		48,94			465294	7,5	47,55	48,00	49,32	-	-	46,79		50	
Amblyenveld 26	1111AA	3	N		44,12			465304	1,5	42,75	48,00	44,22	-	-	41,41		44	
Amblyenveld 26	1111AA	3	N		45,98			465304	4,5	44,60	48,00	46,35	-	-	43,32		47	
Amblyenveld 26	1111AA	3	N		48,86			465304	7,5	47,47	48,00	49,16	-	-	46,51		50	
Amblyenveld 27	1111AA	3	N		40,69			465314	1,5	39,28	48,00	41,55	-	-	38,86		42	
Amblyenveld 27	1111AA	3	N		43,94			465314	4,5	42,53	48,00	44,20	-	-	41,81		46	
Amblyenveld 27	1111AA	3	N		47,88			465314	7,5	46,48	48,00	48,25	-	-	45,82		49	
Amblyenveld 28	1111AA	3	O		43,28			465321	1,5	41,88	48,00	42,94	-	-	40,30		44	
Amblyenveld 28	1111AA	3	N		39,24			465334	1,5	37,84	48,00	40,44	-	-	36,69		42	
Amblyenveld 28	1111AA	3	O		45,72			465321	4,5	44,31	48,00	45,85	-	-	42,54		47	
Amblyenveld 28	1111AA	3	N		42,49			465334	4,5	41,09	48,00	44,83	-	-	40,56		47	
Amblyenveld 28	1111AA	3	O		50,56			465321	7,5	49,17	49,17	50,11	-	-	47,36		51	
Amblyenveld 28	1111AA	3	N		45,08			465334	7,5	43,69	48,00	46,60	-	-	43,10		49	
Amblyenveld 29	1111AA	3	O		39,89			465341	1,5	38,39	48,00	39,89	-	-	38,00		41	
Amblyenveld 29	1111AA	3	N		41,60			465344	1,5	40,21	48,00	40,76	-	-	38,73		42	
Amblyenveld 29	1111AA	3	N		44,84			465344	4,5	43,44	48,00	43,61	-	-	41,51		45	
Amblyenveld 29	1111AA	3	O		43,78			465341	4,5	42,32	48,00	43,71	-	-	41,57		44	
Amblyenveld 29	1111AA	3	N		48,05			465344	7,5	46,66	48,00	47,86	-	-	45,45		49	
Amblyenveld 29	1111AA	3	O		49,71			465341	7,5	48,30	48,30	50,50	-	X	47,56		50	
Amblyenveld 31	1111AA	3	O		49,25			465351	1,5	47,90	48,00	50,08	-	X	47,10		49	
Amblyenveld 31	1111AA	3	N		47,38			465354	1,5	46,03	48,00	48,62	-	-	45,80		48	
Amblyenveld 31	1111AA	3	N		49,71			465354	4,5	48,36	48,36	50,49	-	X	47,81		50	
Amblyenveld 31	1111AA	3	O		52,04			465351	4,5	50,66	50,66	52,33	-	X	49,34		51	
Amblyenveld 31	1111AA	3	N		50,86			465354	7,5	48,52	49,52	51,71	-	X	49,18		52	
Amblyenveld 31	1111AA	3	O		52,31			465351	7,5	50,94	50,94	52,53	-	X	49,67		52	
Amblyenveld 32	1111AA	3	N		45,28			465364	1,5	43,92								

Tabel 4.2a
Rekenresultaten ten gevolge van A2

Adres	Bestemming	gevolgorientatie	Eerder vastgestelde hogere waarde in dB(A)	Eerder vastgestelde hogere waarde in dB	Heersend in dB(A)	Eerder hogere waarde vastgesteld o.g.v. Experimentenleef-/interimwet? (alleen voor woningen) Eerdere hogere waarde vastgesteld o.g.v. art 83(4)1 X=ja, leeg vak =	Id Reekspunt	Hoogte in m boven het maaiveld	Geluidbeating 1986 in dB(A)	Heersend in dB	Grenswaarde in dB	Tekst van de maatregelen in dB	Sanering	Aanpassing (X=ja, leeg vak =nee)	geadviseerde maatregelen in dB	Vaast te stellen hogere waarde in dB	Gecumuleerde geluidbeating (V/cum. incl. ZdB aftrek)
Amblyeveld 37	1111AA	3	N		45.00		465414	4.5	43.60	48.00	44.09				41.60		44
Amblyeveld 37	1111AA	3	N		48.93		465414	7.5	47.54	48.00	48.88				46.48		49
Amblyeveld 38	1111AA	3	N		42.23		465424	1.5	40.83	48.00	42.08				39.83		43
Amblyeveld 38	1111AA	3	N		45.32		465424	4.5	43.91	48.00	44.41				41.93		46
Amblyeveld 38	1111AA	3	N		48.48		465424	7.5	47.08	48.00	48.20				45.63		49
Amblyeveld 39	1111AA	3	O		42.43		465501	1.5	41.03	48.00	42.08				38.89		42
Amblyeveld 39	1111AA	3	N		37.94		465504	1.5	36.51	48.00	38.28				35.37		40
Amblyeveld 39	1111AA	3	O		44.54		465501	4.5	43.13	48.00	44.22				41.60		44
Amblyeveld 39	1111AA	3	N		41.40		465504	4.5	39.96	48.00	41.24				38.57		44
Amblyeveld 39	1111AA	3	N		45.63		465504	7.5	44.21	48.00	46.47				43.11		48
Amblyeveld 39	1111AA	3	O		49.29		465501	7.5	47.89	48.00	49.58		X		46.55		49
Amblyeveld 41	1111AA	3	O		49.60		465431	1.5	48.25	48.25	50.27		X		47.03		49
Amblyeveld 41	1111AA	3	N		48.30		465434	1.5	46.96	48.00	48.78				45.83		47
Amblyeveld 41	1111AA	3	O		52.53		465431	4.5	51.15	51.15	52.68		X		49.65		51
Amblyeveld 41	1111AA	3	N		50.49		465434	4.5	49.12	49.12	50.60				47.84		49
Amblyeveld 41	1111AA	3	O		52.81		465431	7.5	51.44	51.44	52.74				49.96		52
Amblyeveld 41	1111AA	3	N		51.38		465434	7.5	50.03	50.03	51.73		X		49.18		51
Amblyeveld 42	1111AA	3	N		46.96		465444	1.5	45.63	48.00	46.61				43.92		46
Amblyeveld 42	1111AA	3	N		48.41		465444	4.5	47.05	48.00	47.80				45.52		48
Amblyeveld 42	1111AA	3	N		50.12		465444	7.5	48.76	48.76	50.36		X		47.81		50
Amblyeveld 43	1111AA	3	N		46.17		465454	1.5	44.80	48.00	45.52				42.99		45
Amblyeveld 43	1111AA	3	N		47.40		465454	4.5	46.01	48.00	46.51				44.31		46
Amblyeveld 43	1111AA	3	N		49.50		465454	7.5	48.12	48.12	49.85		X		47.20		50
Amblyeveld 44	1111AA	3	N		45.99		465464	1.5	44.60	48.00	44.84				42.19		44
Amblyeveld 44	1111AA	3	N		47.26		465464	4.5	45.86	48.00	46.07				43.63		46
Amblyeveld 44	1111AA	3	N		49.63		465464	7.5	48.24	48.24	49.58				46.89		50
Amblyeveld 45	1111AA	3	N		44.37		465474	1.5	42.97	48.00	43.36				40.71		43
Amblyeveld 45	1111AA	3	N		45.77		465474	4.5	44.36	48.00	44.84				42.30		45
Amblyeveld 45	1111AA	3	N		49.16		465474	7.5	47.77	48.00	49.18				46.46		50
Amblyeveld 46	1111AA	3	N		43.72		465484	1.5	42.33	48.00	43.28				40.26		42
Amblyeveld 46	1111AA	3	N		45.10		465484	4.5	43.70	48.00	44.62				41.92		44
Amblyeveld 46	1111AA	3	N		48.91		465484	7.5	47.52	48.00	48.86				46.23		49
Amblyeveld 47	1111AA	3	N		40.81		465494	1.5	39.42	48.00	39.97				37.67		41
Amblyeveld 47	1111AA	3	N		43.04		465494	4.5	41.63	48.00	42.52				40.26		43
Amblyeveld 47	1111AA	3	N		48.09		465494	7.5	46.70	48.00	47.98				45.44		49
Amblyeveld 48	1111AA	3	N		41.64		465514	1.5	40.25	48.00	40.35				38.10		41
Amblyeveld 48	1111AA	3	N		44.05		465514	4.5	42.65	48.00	43.06				40.90		43
Amblyeveld 48	1111AA	3	N		48.06		465514	7.5	46.66	48.00	47.65				45.39		48
Amblyeveld 49	1111AA	3	O		50.09		465521	1.5	48.74	48.74	50.18				46.95		48
Amblyeveld 49	1111AA	3	N		46.63		465524	1.5	45.28	48.00	46.25				43.01		45
Amblyeveld 49	1111AA	3	O		51.84		465521	4.5	50.47	50.47	51.88				48.72		50
Amblyeveld 49	1111AA	3	N		47.72		465524	4.5	46.34	48.00	46.67				44.18		46
Amblyeveld 49	1111AA	3	O		51.98		465521	7.5	50.61	50.61	51.57				48.50		50
Amblyeveld 49	1111AA	3	N		49.57		465524	7.5	48.19	48.19	49.41				47.10		50
Amblyeveld 50	1111AA	3	N		45.59		465534	1.5	44.22	48.00	44.95				41.61		43
Amblyeveld 50	1111AA	3	N		46.86		465534	4.5	45.45	48.00	45.83				43.43		45
Amblyeveld 50	1111AA	3	N		49.34		465534	7.5	47.94	48.00	49.03				46.74		49
Amblyeveld 51	1111AA	3	N		45.36		465544	1.5	43.97	48.00	44.47				41.04		43
Amblyeveld 51	1111AA	3	N		46.78		465544	4.5	45.36	48.00	45.75				42.87		45
Amblyeveld 51	1111AA	3	N		49.24		465544	7.5	47.84	48.00	48.75				46.30		49
Amblyeveld 52	1111AA	3	N		43.86		465554	1.5	42.46	48.00	43.25				40.31		42
Amblyeveld 52	1111AA	3	N		45.37		465554	4.5	43.95	48.00	44.76				41.99		44
Amblyeveld 52	1111AA	3	N		48.46		465554	7.5	47.07	48.00	48.18				45.79		48
Amblyeveld 53	1111AA	3	N		43.76		465564	1.5	42.37	48.00	42.92				39.34		41
Amblyeveld 53	1111AA	3	N		45.16		465564	4.5	43.76	48.00	44.31				41.30		44
Amblyeveld 53	1111AA	3	N		48.24		465564	7.5	46.85	48.00	47.61				45.14		48
Amblyeveld 54	1111AA	3	N		42.16		465574	1.5	40.77	48.00	41.65				37.86		40
Amblyeveld 54	1111AA	3	N		43.93		465574	4.5	42.53	48.00	43.63				40.58		43
Amblyeveld 54	1111AA	3	N		47.27		465574	7.5	45.88	48.00	47.39				44.59		47
Amblyeveld 55	1111AA	3	O		43.87		465631	1.5	42.47	48.00	44.42				40.86		43
Amblyeveld 55	1111AA	3	N		31.03		465634	1.5	29.50	48.00	30.90				29.27		35
Amblyeveld 55	1111AA	3	N		34.76		465634	4.5	33.25	48.00	34.57				32.83		38
Amblyeveld 55	1111AA	3	O		45.88		465631	4.5	44.47	48.00	46.43				43.26		45
Amblyeveld 55	1111AA	3	O		49.62		465631	7.5	48.23	48.23	50.00		X		47.22		49
Amblyeveld 55	1111AA	3	N		40.49		465634	7.5	39.02	48.00	40.34				38.54		43
Amblyeveld 56	1111AA	3	O		48.32		465581	1.5	46.93	48.00	48.61				46.44		48
Amblyeveld 56	1111AA	3	N		48.45		465584	1.5	47.06	48.00	48.35				45.87		47
Amblyeveld 56	1111AA	3	N		49.22		465584	4.5	47.85	48.00	49.34				46.74		48
Amblyeveld 56	1111AA	3	O		50.58		465581	4.5	49.21	49.21	50.85		X		48.33		50
Amblyeveld 56	1111AA	3	O		51.65		465581	7.5	50.28	50.28	51.81		X		48.68		50
Amblyeveld 56	1111AA	3	N		50.03		465584	7.5	48.68	48.68	50.65		X		47.79		50
Amblyeveld 57	1111AA	3	N		49.43		465594	1.5	48.04	48.04	48.58				45.71		47
Amblyeveld 57	1111AA	3	N		49.11		465594	4.5	47.74	48.00	48.48				45.53		47
Amblyeveld 57	1111AA	3	N		49.82		465594	7.5	48.45	48.45	49.85				46.79		49
Amblyeveld 58	1111AA	3	N		46.33		465604	1.5	44.96	48.00	45.25				41.88		44
Amblyeveld 58	1111AA	3	N		47.19		465604	4.5	45.81	48.00	45.97				42.88		45
Amblyeveld 58	1111AA	3	N		49.16		465604	7.5	47.79	48.00	48.84				45.68		48
Amblyeveld 59	1111AA	3	N		43.33		465614	1.5	41.95	48.00	42.96				39.27		41
Amblyeveld 59	1111AA	3	N		45.56		465614	4.5	44.17	48.00	45.07				41.92		44
Amblyeveld 59	1111AA	3	N		48.30		465614	7.5	46.92	48.00	48.39				45.30		48
Amblyeveld 60	1111AA	3	N		42.72		465624	1.5	41.34	48.00	42.37				38.41		41
Amblyeveld 60	1111AA	3	N		44.76		465624	4.5	43.36	48.00	44.59				41.19		43
Amblyeveld 60	1111AA	3	N		47.98		465624	7.5	46.59	48.00	47.83				44.91		47
Amblyeveld 61	1111AA	3	O		43.18		465641	1.5	41.74	48.00	43.09				41.04		43
Amblyeveld 61	1111AA	3	N		33.30		465644	1.5	31.87	48.00	33.05				30.75		35
Amblyeveld 61	1111AA	3	O		46.57		465641	4.5	45.15	48.00	46.27				43.97		46
Amblyeveld 61	1111AA	3	N		37.58		465644	4.5	36.14	48.00	36.86		</				

Tabel 4.2a
Rekenresultaten ten gevolge van A2

Adres	Bestemming	gevolgorientatie	Ferder vastgestelde hogere waarde in dB(A)	Ferder vastgestelde hogere waarde in dB	Heersend in dB(A)	Erder hogere waarde vastgesteld o.g.v. Experimentenle- /interimwet? (alleen voor woningen) Erder hogere waarde vastgesteld o.g.v. art 83/84? X=ja, leeg vak =	Id Rekenpunt	Hoogte in m boven hard maaiveld	Geluidbeasting 1986 in dB(A)	Heersend in dB	Grenswaarde in dB	Tekst zonde maatregelen in dB	Sanering	Aanpassing (X=ja, leeg vak =nee)	geadviseerde maatregelen in dB	Vaast te stellen hogere waarde in dB	Gecumuleerde geluidbeasting (V/urn, incl Zdb aftrek)
Arenborghoeve 10 A	6225DB	2	O		41.77		463891	1.5	34.47	40.28	48.00	40.63	-	-	38.54		41
Arenborghoeve 10 B	6225DB	2	O		50.21		463891	4.5	42.48	48.77	48.77	48.22	-	-	46.13		47
Arenborghoeve 10 B	6225DB	2	O		51.72		463891	7.5	43.91	50.28	50.28	49.97	-	-	47.80		46
Arenborghoeve 12 B	6225AG	2	N		50.08		463904	4.5	43.16	48.65	48.65	48.59	-	-	46.38		48
Arenborghoeve 12 B	6225AG	2	N		51.71		463904	7.5	44.49	50.29	50.29	50.37	-	-	48.09		49
Arenborghoeve 14 B	6225AG	2	N		50.08		463904	4.5	43.16	48.65	48.65	48.59	-	-	46.38		48
Arenborghoeve 14 B	6225AG	2	N		51.71		463904	7.5	44.49	50.29	50.29	50.37	-	-	48.09		49
Arenborghoeve 16 B	6225AG	2	N		50.08		463904	4.5	43.16	48.65	48.65	48.59	-	-	46.38		48
Arenborghoeve 16 B	6225AG	2	N		51.71		463904	7.5	44.49	50.29	50.29	50.37	-	-	48.09		49
Arenborghoeve 18 B	6225DB	2	N		50.08		463904	4.5	43.16	48.65	48.65	48.59	-	-	46.38		48
Arenborghoeve 18 B	6225DB	2	N		51.71		463904	7.5	44.49	50.29	50.29	50.37	-	-	48.09		49
Arenborghoeve 20 B	6225DB	2	N		50.08		463904	4.5	43.16	48.65	48.65	48.59	-	-	46.38		48
Arenborghoeve 20 B	6225DB	2	N		51.71		463904	7.5	44.49	50.29	50.29	50.37	-	-	48.09		49
Arenborghoeve 22 B	6225DB	2	N		50.08		463904	4.5	43.16	48.65	48.65	48.59	-	-	46.38		48
Arenborghoeve 22 B	6225DB	2	N		51.71		463904	7.5	44.49	50.29	50.29	50.37	-	-	48.09		49
Arenborghoeve 24 B	6225DB	2	N		50.08		463904	4.5	43.16	48.65	48.65	48.59	-	-	46.38		48
Arenborghoeve 24 B	6225DB	2	N		51.71		463904	7.5	44.49	50.29	50.29	50.37	-	-	48.09		49
Arenborghoeve 26 B	6225DB	2	N		50.08		463904	4.5	43.16	48.65	48.65	48.59	-	-	46.38		48
Arenborghoeve 26 B	6225DB	2	N		51.71		463904	7.5	44.49	50.29	50.29	50.37	-	-	48.09		49
Askalonstraat 7 285	6222CV	1	W		40.88		440093	1.5	33.19	39.32	48.00	39.36	-	-	37.49		44
Askalonstraat 7 285	6222CV	1	W		45.98		440093	5	37.99	44.44	48.00	44.28	-	-	42.30		48
Askalonstraat 9	6222CV	1	W		40.88		440093	1.5	33.19	39.32	48.00	39.36	-	-	37.49		44
Askalonstraat 9	6222CV	1	W		45.98		440093	5	37.99	44.44	48.00	44.28	-	-	42.30		48
Askalonstraat 11	6222CV	1	W		40.88		440093	1.5	33.19	39.32	48.00	39.36	-	-	37.49		44
Askalonstraat 11	6222CV	1	W		45.98		440093	5	37.99	44.44	48.00	44.28	-	-	42.30		48
Askalonstraat 13	6222CV	1	W		40.77		440103	1.5	33.63	39.25	48.00	39.96	-	-	38.02		44
Askalonstraat 13	6222CV	1	W		46.14		440103	5	38.49	44.66	48.00	45.59	-	-	43.55		49
Askalonstraat 15	6222CV	1	W		40.77		440103	1.5	33.63	39.25	48.00	39.96	-	-	38.02		44
Askalonstraat 15	6222CV	1	W		46.14		440103	5	38.49	44.66	48.00	45.59	-	-	43.55		49
Askalonstraat 17	6222CV	1	W		40.77		440103	1.5	33.63	39.25	48.00	39.96	-	-	38.02		44
Askalonstraat 17	6222CV	1	W		46.14		440103	5	38.49	44.66	48.00	45.59	-	-	43.55		49
Askalonstraat 19 286	6222CV	1	W		40.77		440103	1.5	33.63	39.25	48.00	39.96	-	-	38.02		44
Askalonstraat 19 286	6222CV	1	W		46.14		440103	5	38.49	44.66	48.00	45.59	-	-	43.55		49
Askalonstraat 23 302	6222CV	1	W		40.77		440103	1.5	33.63	39.25	48.00	39.96	-	-	38.02		44
Askalonstraat 23 302	6222CV	1	W		46.14		440103	5	38.49	44.66	48.00	45.59	-	-	43.55		49
Attilaweg 1	6224JS	1	W		43.40		450173	1.5	38.22	41.78	48.00	34.58	-	-	33.48		40
Attilaweg 1	6224JS	1	N		46.97		450174	1.5	41.26	45.34	48.00	38.97	-	-	37.77		42
Attilaweg 1	6224JS	1	W		45.44		450173	4.5	40.18	43.86	48.00	39.03	-	-	37.71		43
Attilaweg 1	6224JS	1	N		49.89		450174	4.5	43.85	48.29	48.29	42.89	-	-	41.61		45
Attilaweg 1	6224JS	1	N		54.85		450174	7.5	48.89	53.36	53.36	49.85	-	-	48.52		51
Attilaweg 1	6224JS	1	W		47.67		450173	7.5	41.31	46.13	48.00	40.72	-	-	39.36		44
Attilaweg 3	6224JS	1	N		47.07		450184	1.5	41.65	45.43	48.00	37.63	-	-	36.30		41
Attilaweg 3	6224JS	1	N		48.49		450184	4.5	42.81	46.85	48.00	40.53	-	-	39.17		44
Attilaweg 3	6224JS	1	N		51.35		450184	7.5	45.07	49.77	49.77	45.25	-	-	43.82		48
Attilaweg 5	6224JS	1	N		47.07		450184	1.5	41.65	45.43	48.00	37.63	-	-	36.30		41
Attilaweg 5	6224JS	1	N		48.49		450184	4.5	42.81	46.85	48.00	40.53	-	-	39.17		44
Attilaweg 5	6224JS	1	N		51.35		450184	7.5	45.07	49.77	49.77	45.25	-	-	43.82		48
Attilaweg 7	6224JS	1	N		47.07		450184	1.5	41.65	45.43	48.00	37.63	-	-	36.30		41
Attilaweg 7	6224JS	1	N		48.49		450184	4.5	42.81	46.85	48.00	40.53	-	-	39.17		44
Attilaweg 7	6224JS	1	N		51.35		450184	7.5	45.07	49.77	49.77	45.25	-	-	43.82		48
Attilaweg 9	6224JS	1	N		47.07		450184	1.5	41.65	45.43	48.00	37.63	-	-	36.30		41
Attilaweg 9	6224JS	1	N		48.49		450184	4.5	42.81	46.85	48.00	40.53	-	-	39.17		44
Attilaweg 9	6224JS	1	N		51.35		450184	7.5	45.07	49.77	49.77	45.25	-	-	43.82		48
Attilaweg 11	6224JS	1	N		47.07		450184	1.5	41.65	45.43	48.00	37.63	-	-	36.30		41
Attilaweg 11	6224JS	1	N		48.49		450184	4.5	42.81	46.85	48.00	40.53	-	-	39.17		44
Attilaweg 11	6224JS	1	N		51.35		450184	7.5	45.07	49.77	49.77	45.25	-	-	43.82		48
Attilaweg 13	6224JS	1	N		47.07		450184	1.5	41.65	45.43	48.00	37.63	-	-	36.30		41
Attilaweg 13	6224JS	1	N		48.49		450184	4.5	42.81	46.85	48.00	40.53	-	-	39.17		44
Attilaweg 13	6224JS	1	N		51.35		450184	7.5	45.07	49.77	49.77	45.25	-	-	43.82		48
Attilaweg 14	6224JS	1	Z		50.37		450202	1.5	45.09	48.74	48.74	32.46	-	-	31.33		39
Attilaweg 14	6224JS	1	Z		50.72		450202	4.5	45.21	49.08	49.08	36.13	-	-	35.12		41
Attilaweg 14	6224JS	1	Z		52.01		450202	7.5	46.46	50.38	50.38	40.28	-	-	39.05		44
Attilaweg 15	6224JS	1	N		47.07		450184	1.5	41.65	45.43	48.00	37.63	-	-	36.30		41
Attilaweg 15	6224JS	1	N		48.49		450184	4.5	42.81	46.85	48.00	40.53	-	-	39.17		44
Attilaweg 15	6224JS	1	N		51.35		450184	7.5	45.07	49.77	49.77	45.25	-	-	43.82		48
Attilaweg 16	6224JS	1	Z		50.37		450202	1.5	45.09	48.74	48.74	32.46	-	-	31.33		39
Attilaweg 16	6224JS	1	Z		50.72		450202	4.5	45.21	49.08	49.08	36.13	-	-	35.12		41
Attilaweg 16	6224JS	1	Z		52.01		450202	7.5	46.46	50.38	50.38	40.28	-	-	39.05		44
Attilaweg 17	6224JS	1	N		47.07		450184	1.5	41.65	45.43	48.00	37.63	-	-	36.30		41
Attilaweg 17	6224JS	1	N		48.49		450184	4.5	42.81	46.85	48.00	40.53	-	-	39.17		44
Attilaweg 17	6224JS	1	N		51.35		450184	7.5	45.07	49.77	49.77	45.25	-	-	43.82		48
Attilaweg 18	6224JS	1	Z		50.37		450202	1.5	45.09	48.74	48.74	32.46	-	-	31.33		39
Attilaweg 18	6224JS	1	Z		50.72		450202	4.5	45.21	49.08	49.08	36.13	-	-	35.12		41
Attilaweg 18	6224JS	1	Z		52.01		450202	7.5	46.46	50.38	50.38	40.28	-	-	39.05		44
Attilaweg 19	6224JS	1	N		47.07		450184	1.5	41.65	45.43	48.00	37.63	-	-	36.30		41
Attilaweg 19	6224JS	1	N		48.49		450184	4.5	42.81	46.85	48.00	40.53	-	-	39.17		44
Attilaweg 19	6224JS	1	N		51.35		450184	7.5	45.07	49.77	49.77	45.25	-	-	43.82		48
Attilaweg 20	6224JS	1	Z		50.37		450202	1.5	45.09	48.74	48.74	32.46	-	-	31.33		39
Attilaweg 20	6224JS	1	Z		50.72		450202	4.5	45.21	49.08	49.08	36.13	-	-	35.12		41
Attilaweg 20	6224JS	1	Z		52.01		450202	7.5	46.46	50.38	50.38	40.28	-	-	39.05		44
Attilaweg 21	6224JS	1	N		47.07		450184	1.5	41.65	45.43	48.00	37.63	-	-	36.30		41
Attilaweg 21	6224JS	1	N		48.49		450184	4.5	42.81	46.85	48.00	40.53	-	-	39.17	</	

Tabel 4.2a
Rekenresultaten ten gevolge van A2

Adres	Bestemming	gevolgorientatie	Ferder vastgestelde hogere waarde in dB(A)	Ferder vastgestelde hogere waarde in dB	Heersend in dB(A)	Ferder hogere waarde vastgesteld o.g.v. Experimentenwet- /Interimwet? (alleen voor woningen) Eerdere hogere waarde vastgesteld o.g.v. art 83(4)1 X-1ra, leeg vak =	Id Reekpuntn	Hoogte in m boven hard maaiveld	Geluidbeasting 1986 in dB(A)	Heersend in dB	Grenswaarde in dB	Tekstzonde maatregelen in dB	Sanering	Aanpassing X(-)ra, leeg vak (=nee)	geadviseerde maatregelen in dB	Vaast te stellen hogere waarde in dB	Gecumuleerde geluidbeasting (V/enn, incl 2da aftrek)
Attilaweg 26	6224JS	1	Z		51,89		450222	1,5	46,67	50,23	50,23	32,95	-	-	31,72		40
Attilaweg 26	6224JS	1	Z		52,77		450222	4,5	47,35	51,14	51,14	36,45	-	-	35,25		42
Attilaweg 26	6224JS	1	Z		54,44		450222	7,5	49,08	52,81	52,81	40,82	-	-	39,53		45
Attilaweg 28	6224JS	1	O		54,44		450231	1,5	48,96	52,49	52,49	39,70	-	-	38,32		43
Attilaweg 28	6224JS	1	Z		52,60		450232	1,5	47,65	50,98	50,98	35,64	-	-	34,43		41
Attilaweg 28	6224JS	1	Z		54,39		450232	4,5	48,70	52,78	52,78	41,29	-	-	39,94		45
Attilaweg 28	6224JS	1	O		56,54		450231	4,5	50,54	54,96	54,96	45,38	-	-	43,76		47
Attilaweg 28	6224JS	1	Z		55,87		450232	7,5	50,47	54,26	54,26	43,08	-	-	41,80		47
Attilaweg 28	6224JS	1	O		58,06		450231	7,5	52,56	56,47	56,47	46,91	-	-	45,38		49
Aubeldomein 1	6229EB	1	W		39,92		600023	1,5	34,85	38,57	48,00	38,90	-	-	37,54		41
Aubeldomein 1	6229EB	1	W		41,24		600023	4,5	36,18	39,87	48,00	40,07	-	-	38,70		42
Aubeldomein 1	6229EB	1	W		42,25		600023	7,5	36,77	40,89	48,00	40,87	-	-	39,47		45
Aubeldomein 1 B	6229EB	1	W		39,92		600023	1,5	34,85	38,57	48,00	38,90	-	-	37,54		41
Aubeldomein 1 B	6229EB	1	W		41,24		600023	4,5	36,18	39,87	48,00	40,07	-	-	38,70		42
Aubeldomein 1 B	6229EB	1	W		42,25		600023	7,5	36,77	40,89	48,00	40,87	-	-	39,47		45
Aubeldomein 1 C	6229EB	1	W		39,92		600023	1,5	34,85	38,57	48,00	38,90	-	-	37,54		41
Aubeldomein 1 C	6229EB	1	W		41,24		600023	4,5	36,18	39,87	48,00	40,07	-	-	38,70		42
Aubeldomein 1 C	6229EB	1	W		42,25		600023	7,5	36,77	40,89	48,00	40,87	-	-	39,47		45
Aubeldomein 1 C	6229EB	1	W		41,24		600023	4,5	36,18	39,87	48,00	40,07	-	-	38,70		42
Aubeldomein 1 D	6229EB	1	W		39,92		600023	1,5	34,85	38,57	48,00	38,90	-	-	37,54		41
Aubeldomein 1 D	6229EB	1	W		41,24		600023	4,5	36,18	39,87	48,00	40,07	-	-	38,70		42
Aubeldomein 1 D	6229EB	1	W		42,25		600023	7,5	36,77	40,89	48,00	40,87	-	-	39,47		45
Aubeldomein 2 A	6229EC	1	N		36,16		600044	1,5	32,34	34,73	48,00	34,22	-	-	33,08		40
Aubeldomein 2 A	6229EC	1	W		37,38		600033	1,5	33,40	35,97	48,00	35,81	-	-	34,31		39
Aubeldomein 2 A	6229EC	1	N		37,69		600044	4,5	33,30	36,25	48,00	36,24	-	-	35,28		41
Aubeldomein 2 A	6229EC	1	W		38,71		600033	4,5	34,35	37,29	48,00	37,33	-	-	35,80		41
Aubeldomein 2 A	6229EC	1	N		39,88		600044	7,5	34,46	38,44	48,00	38,26	-	-	37,43		44
Aubeldomein 2 A	6229EC	1	W		40,49		600033	7,5	35,25	39,08	48,00	39,14	-	-	37,79		44
Aubeldomein 2 A1	6229EC	1	N		36,16		600044	1,5	32,34	34,73	48,00	34,22	-	-	33,08		40
Aubeldomein 2 A1	6229EC	1	W		37,38		600033	1,5	33,40	35,97	48,00	35,81	-	-	34,31		39
Aubeldomein 2 A1	6229EC	1	W		38,71		600033	4,5	34,35	37,29	48,00	37,33	-	-	35,80		41
Aubeldomein 2 A1	6229EC	1	N		37,69		600044	4,5	33,30	36,25	48,00	36,24	-	-	35,28		41
Aubeldomein 2 A1	6229EC	1	N		39,88		600044	7,5	34,46	38,44	48,00	38,26	-	-	37,43		44
Aubeldomein 2 A1	6229EC	1	W		40,49		600033	7,5	35,25	39,08	48,00	39,14	-	-	37,79		44
Aubeldomein 2 A2	6229EC	1	N		36,16		600044	1,5	32,34	34,73	48,00	34,22	-	-	33,08		40
Aubeldomein 2 A2	6229EC	1	W		37,38		600033	1,5	33,40	35,97	48,00	35,81	-	-	34,31		39
Aubeldomein 2 A2	6229EC	1	N		37,69		600044	4,5	33,30	36,25	48,00	36,24	-	-	35,28		41
Aubeldomein 2 A2	6229EC	1	W		38,71		600033	4,5	34,35	37,29	48,00	37,33	-	-	35,80		41
Aubeldomein 2 A2	6229EC	1	N		39,88		600044	7,5	34,46	38,44	48,00	38,26	-	-	37,43		44
Aubeldomein 2 A2	6229EC	1	W		40,49		600033	7,5	35,25	39,08	48,00	39,14	-	-	37,79		44
Aubeldomein 2 B	6229EC	1	N		36,16		600044	1,5	32,34	34,73	48,00	34,22	-	-	33,08		40
Aubeldomein 2 B	6229EC	1	W		37,38		600033	1,5	33,40	35,97	48,00	35,81	-	-	34,31		39
Aubeldomein 2 B	6229EC	1	W		38,71		600033	4,5	34,35	37,29	48,00	37,33	-	-	35,80		41
Aubeldomein 2 B	6229EC	1	N		37,69		600044	4,5	33,30	36,25	48,00	36,24	-	-	35,28		41
Aubeldomein 2 B	6229EC	1	N		39,88		600044	7,5	34,46	38,44	48,00	38,26	-	-	37,43		44
Aubeldomein 2 B	6229EC	1	W		40,49		600033	7,5	35,25	39,08	48,00	39,14	-	-	37,79		44
Aubeldomein 2 C	6229EC	1	N		36,16		600044	1,5	32,34	34,73	48,00	34,22	-	-	33,08		40
Aubeldomein 2 C	6229EC	1	W		37,38		600033	1,5	33,40	35,97	48,00	35,81	-	-	34,31		39
Aubeldomein 2 C	6229EC	1	N		37,69		600044	4,5	33,30	36,25	48,00	36,24	-	-	35,28		41
Aubeldomein 2 C	6229EC	1	W		38,71		600033	4,5	34,35	37,29	48,00	37,33	-	-	35,80		41
Aubeldomein 2 C	6229EC	1	N		39,88		600044	7,5	34,46	38,44	48,00	38,26	-	-	37,43		44
Aubeldomein 2 C	6229EC	1	W		40,49		600033	7,5	35,25	39,08	48,00	39,14	-	-	37,79		44
Aubeldomein 2 D	6229EC	1	N		36,16		600044	1,5	32,34	34,73	48,00	34,22	-	-	33,08		40
Aubeldomein 2 D	6229EC	1	W		37,38		600033	1,5	33,40	35,97	48,00	35,81	-	-	34,31		39
Aubeldomein 2 D	6229EC	1	W		38,71		600033	4,5	34,35	37,29	48,00	37,33	-	-	35,80		41
Aubeldomein 2 D	6229EC	1	N		37,69		600044	4,5	33,30	36,25	48,00	36,24	-	-	35,28		41
Aubeldomein 2 D	6229EC	1	W		40,49		600033	7,5	35,25	39,08	48,00	39,14	-	-	37,79		44
Aubeldomein 2 D	6229EC	1	N		39,88		600044	7,5	34,46	38,44	48,00	38,26	-	-	37,43		44
Aubeldomein 3 B	6229EB	1	W		35,19		600093	1,5	30,23	33,73	48,00	33,77	-	-	32,58		37
Aubeldomein 3 B	6229EB	1	W		37,68		600093	4,5	32,88	36,21	48,00	36,06	-	-	34,90		39
Aubeldomein 3 B	6229EB	1	W		41,18		600093	7,5	36,59	39,74	48,00	40,06	-	-	39,11		43
Aubeldomein 3 C	6229EB	1	W		35,19		600093	1,5	30,23	33,73	48,00	33,77	-	-	32,58		37
Aubeldomein 3 C	6229EB	1	W		37,68		600093	4,5	32,88	36,21	48,00	36,06	-	-	34,90		39
Aubeldomein 3 C	6229EB	1	W		41,18		600093	7,5	36,59	39,74	48,00	40,06	-	-	39,11		43
Aubeldomein 3 D	6229EB	1	W		35,19		600093	1,5	30,23	33,73	48,00	33,77	-	-	32,58		37
Aubeldomein 3 D	6229EB	1	W		37,68		600093	4,5	32,88	36,21	48,00	36,06	-	-	34,90		39
Aubeldomein 3 D	6229EB	1	W		41,18		600093	7,5	36,59	39,74	48,00	40,06	-	-	39,11		43
Aubeldomein 4 A1	6229EC	1	N		36,16		600044	1,5	32,34	34,73	48,00	34,22	-	-	33,08		40
Aubeldomein 4 A1	6229EC	1	N		37,69		600044	4,5	33,30	36,25	48,00	36,24	-	-	35,28		41
Aubeldomein 4 A1	6229EC	1	N		39,88		600044	7,5	34,46	38,44	48,00	38,26	-	-	37,43		44
Aubeldomein 4 A2	6229EC	1	N		36,16		600044	1,5	32,34	34,73	48,00	34,22	-	-	33,08		40
Aubeldomein 4 A2	6229EC	1	N		37,69		600044	4,5	33,30	36,25	48,00	36,24	-	-	35,28		41
Aubeldomein 4 A2	6229EC	1	N		39,88		600044	7,5	34,46	38,44	48,00	38,26	-	-	37,43		44
Aubeldomein 4 B	6229EC	1	N		36,16		600044	1,5	32,34	34,73	48,00	34,22	-	-	33,08		40
Aubeldomein 4 B	6229EC	1	N		37,69		600044	4,5	33,30	36,25	48,00	36,24	-	-	35,28		41
Aubeldomein 4 B	6229EC	1	N		39,88		600044	7,5	34,46	38,44	48,00	38,26	-	-	37,43		44
Aubeldomein 4 C	6229EC	1	N		36,16		600044	1,5	32,34	34,73	48,00	34,22	-	-	33,08		40
Aubeldomein 4 C	6229EC	1	N		37,69		600044	4,5	33,30	36,25	48,00	36,24	-	-	35,28		41
Aubeldomein 4 C	6229EC	1	N		39,88		600044	7,5	34,46	38,44	48,00	38,26	-	-	37,43		44
Aubeldomein 4 D	6229EC	1	N		36,16		600044	1,5	32,34	34,73	48,00	34,22	-	-	33,08		40
Aubeldomein 4 D	6229EC	1	N		37,69		600044	4,5	33,30	36,25	48,00	36,24	-	-	35,28		41
Aubeldomein 4 D	6229EC	1	N		39,88		600044	7,5	34,46	38,44	48,00						

Tabel 4.2a
Rekenresultaten ten gevolge van A2

Adres	Bestemming	gevolgertentative	Ferder vastgestelde hogere waarde in dB(A)	Ferder vastgestelde hogere waarde in dB	Heersend in dB(A)	Ferder hogere waarde vastgesteld o.g.v. Experimentenleer-/Interimwet? (alleen voor woningen) Eerdere hogere waarde vastgesteld o.g.v. art 83/84? X=ja, leeg vak =	Id Rekenpunt	Hoogte in m boven hard maaiveld	Geluidbeating 1986 in dB(A)	Heersend in dB	Grenswaarde in dB	Tekst van maatregelen in dB	Sanering	Aanpassing (X=ja, leeg vak =nee)	geadviseerde maatregelen in dB	Vaast te stellen hogere waarde in dB	Gecumuleerde geluidbeating (V/cum, incl ZdB aftrek)
Aubeldomein 16 A1	6229EC	1	N		37.69		600044	4.5	33.30	36.25	48.00	36.24	-	-	35.28		41
Aubeldomein 16 A1	6229EC	1	N		39.88		600044	7.5	34.46	38.44	48.00	38.26	-	-	37.43		44
Aubeldomein 16 A2	6229EC	1	N		36.16		600044	1.5	32.34	34.73	48.00	34.22	-	-	33.08		40
Aubeldomein 16 A2	6229EC	1	N		37.69		600044	4.5	33.30	36.25	48.00	36.24	-	-	35.28		41
Aubeldomein 16 A2	6229EC	1	N		39.88		600044	7.5	34.46	38.44	48.00	38.26	-	-	37.43		44
Aubeldomein 16 B	6229EC	1	N		36.16		600044	1.5	32.34	34.73	48.00	34.22	-	-	33.08		40
Aubeldomein 16 B	6229EC	1	N		37.69		600044	4.5	33.30	36.25	48.00	36.24	-	-	35.28		41
Aubeldomein 16 B	6229EC	1	N		39.88		600044	7.5	34.46	38.44	48.00	38.26	-	-	37.43		44
Aubeldomein 16 C	6229EC	1	N		36.16		600044	1.5	32.34	34.73	48.00	34.22	-	-	33.08		40
Aubeldomein 16 C	6229EC	1	N		37.69		600044	4.5	33.30	36.25	48.00	36.24	-	-	35.28		41
Aubeldomein 16 C	6229EC	1	N		39.88		600044	7.5	34.46	38.44	48.00	38.26	-	-	37.43		44
Aubeldomein 16 D	6229EC	1	N		36.16		600044	1.5	32.34	34.73	48.00	34.22	-	-	33.08		40
Aubeldomein 16 D	6229EC	1	N		37.69		600044	4.5	33.30	36.25	48.00	36.24	-	-	35.28		41
Aubeldomein 16 D	6229EC	1	N		39.88		600044	7.5	34.46	38.44	48.00	38.26	-	-	37.43		44
Aubeldomein 17	6229EB	1	W		35.19		600093	1.5	30.23	33.73	48.00	33.77	-	-	32.58		37
Aubeldomein 17	6229EB	1	W		37.68		600093	4.5	32.88	36.21	48.00	36.06	-	-	34.90		39
Aubeldomein 17	6229EB	1	W		41.18		600093	7.5	36.59	39.74	48.00	40.06	-	-	39.11		43
Aubeldomein 18 A	6229EC	1	N		36.16		600044	1.5	32.34	34.73	48.00	34.22	-	-	33.08		40
Aubeldomein 18 A	6229EC	1	N		37.69		600044	4.5	33.30	36.25	48.00	36.24	-	-	35.28		41
Aubeldomein 18 A	6229EC	1	N		39.88		600044	7.5	34.46	38.44	48.00	38.26	-	-	37.43		44
Aubeldomein 18 A1	6229EC	1	N		36.16		600044	1.5	32.34	34.73	48.00	34.22	-	-	33.08		40
Aubeldomein 18 A1	6229EC	1	N		37.69		600044	4.5	33.30	36.25	48.00	36.24	-	-	35.28		41
Aubeldomein 18 A1	6229EC	1	N		39.88		600044	7.5	34.46	38.44	48.00	38.26	-	-	37.43		44
Aubeldomein 18 A2	6229EC	1	N		36.16		600044	1.5	32.34	34.73	48.00	34.22	-	-	33.08		40
Aubeldomein 18 A2	6229EC	1	N		37.69		600044	4.5	33.30	36.25	48.00	36.24	-	-	35.28		41
Aubeldomein 18 A2	6229EC	1	N		39.88		600044	7.5	34.46	38.44	48.00	38.26	-	-	37.43		44
Aubeldomein 18 B	6229EC	1	N		36.16		600044	1.5	32.34	34.73	48.00	34.22	-	-	33.08		40
Aubeldomein 18 B	6229EC	1	N		37.69		600044	4.5	33.30	36.25	48.00	36.24	-	-	35.28		41
Aubeldomein 18 B	6229EC	1	N		39.88		600044	7.5	34.46	38.44	48.00	38.26	-	-	37.43		44
Aubeldomein 18 C	6229EC	1	N		36.16		600044	1.5	32.34	34.73	48.00	34.22	-	-	33.08		40
Aubeldomein 18 C	6229EC	1	N		37.69		600044	4.5	33.30	36.25	48.00	36.24	-	-	35.28		41
Aubeldomein 18 C	6229EC	1	N		39.88		600044	7.5	34.46	38.44	48.00	38.26	-	-	37.43		44
Aubeldomein 18 D	6229EC	1	N		36.16		600044	1.5	32.34	34.73	48.00	34.22	-	-	33.08		40
Aubeldomein 18 D	6229EC	1	N		37.69		600044	4.5	33.30	36.25	48.00	36.24	-	-	35.28		41
Aubeldomein 18 D	6229EC	1	N		39.88		600044	7.5	34.46	38.44	48.00	38.26	-	-	37.43		44
Aubeldomein 19	6229EB	1	W		36.89		600063	1.5	31.75	35.43	48.00	35.73	-	-	34.91		39
Aubeldomein 19	6229EB	1	W		38.60		600063	4.5	33.51	37.12	48.00	37.32	-	-	36.49		41
Aubeldomein 19	6229EB	1	W		41.45		600063	7.5	36.63	40.01	48.00	40.11	-	-	39.31		43
Aubeldomein 20 A1	6229EC	1	N		36.16		600044	1.5	32.34	34.73	48.00	34.22	-	-	33.08		40
Aubeldomein 20 A1	6229EC	1	N		37.69		600044	4.5	33.30	36.25	48.00	36.24	-	-	35.28		41
Aubeldomein 20 A1	6229EC	1	N		39.88		600044	7.5	34.46	38.44	48.00	38.26	-	-	37.43		44
Aubeldomein 20 A2	6229EC	1	N		36.16		600044	1.5	32.34	34.73	48.00	34.22	-	-	33.08		40
Aubeldomein 20 A2	6229EC	1	N		37.69		600044	4.5	33.30	36.25	48.00	36.24	-	-	35.28		41
Aubeldomein 20 A2	6229EC	1	N		39.88		600044	7.5	34.46	38.44	48.00	38.26	-	-	37.43		44
Aubeldomein 20 B	6229EC	1	N		36.16		600044	1.5	32.34	34.73	48.00	34.22	-	-	33.08		40
Aubeldomein 20 B	6229EC	1	N		37.69		600044	4.5	33.30	36.25	48.00	36.24	-	-	35.28		41
Aubeldomein 20 B	6229EC	1	N		39.88		600044	7.5	34.46	38.44	48.00	38.26	-	-	37.43		44
Aubeldomein 20 C	6229EC	1	N		36.16		600044	1.5	32.34	34.73	48.00	34.22	-	-	33.08		40
Aubeldomein 20 C	6229EC	1	N		37.69		600044	4.5	33.30	36.25	48.00	36.24	-	-	35.28		41
Aubeldomein 20 C	6229EC	1	N		39.88		600044	7.5	34.46	38.44	48.00	38.26	-	-	37.43		44
Aubeldomein 20 D	6229EC	1	N		36.16		600044	1.5	32.34	34.73	48.00	34.22	-	-	33.08		40
Aubeldomein 20 D	6229EC	1	N		37.69		600044	4.5	33.30	36.25	48.00	36.24	-	-	35.28		41
Aubeldomein 20 D	6229EC	1	N		39.88		600044	7.5	34.46	38.44	48.00	38.26	-	-	37.43		44
Aubeldomein 21	6229EB	1	W		36.89		600063	1.5	31.75	35.43	48.00	35.73	-	-	34.91		39
Aubeldomein 21	6229EB	1	W		38.60		600063	4.5	33.51	37.12	48.00	37.32	-	-	36.49		41
Aubeldomein 21	6229EB	1	W		41.45		600063	7.5	36.63	40.01	48.00	40.11	-	-	39.31		43
Aubeldomein 21 B	6229EB	1	W		36.89		600063	1.5	31.75	35.43	48.00	35.73	-	-	34.91		39
Aubeldomein 21 B	6229EB	1	W		38.60		600063	4.5	33.51	37.12	48.00	37.32	-	-	36.49		41
Aubeldomein 21 B	6229EB	1	W		41.45		600063	7.5	36.63	40.01	48.00	40.11	-	-	39.31		43
Aubeldomein 21 C	6229EB	1	W		36.89		600063	1.5	31.75	35.43	48.00	35.73	-	-	34.91		39
Aubeldomein 21 C	6229EB	1	W		38.60		600063	4.5	33.51	37.12	48.00	37.32	-	-	36.49		41
Aubeldomein 21 C	6229EB	1	W		41.45		600063	7.5	36.63	40.01	48.00	40.11	-	-	39.31		43
Aubeldomein 21 D	6229EB	1	W		36.89		600063	1.5	31.75	35.43	48.00	35.73	-	-	34.91		39
Aubeldomein 21 D	6229EB	1	W		38.60		600063	4.5	33.51	37.12	48.00	37.32	-	-	36.49		41
Aubeldomein 21 D	6229EB	1	W		41.45		600063	7.5	36.63	40.01	48.00	40.11	-	-	39.31		43
Aubeldomein 22 A	6229EC	1	N		35.96		600084	1.5	31.14	34.48	48.00	33.75	-	-	32.46		39
Aubeldomein 22 A	6229EC	1	N		37.56		600084	4.5	32.17	36.08	48.00	35.19	-	-	33.88		41
Aubeldomein 22 A	6229EC	1	N		39.21		600084	7.5	33.89	37.75	48.00	36.88	-	-	35.75		42
Aubeldomein 22 A1	6229EC	1	N		35.96		600084	1.5	31.14	34.48	48.00	33.75	-	-	32.46		39
Aubeldomein 22 A1	6229EC	1	N		37.56		600084	4.5	32.17	36.08	48.00	35.19	-	-	33.88		41
Aubeldomein 22 A1	6229EC	1	N		39.21		600084	7.5	33.89	37.75	48.00	36.88	-	-	35.75		42
Aubeldomein 22 A2	6229EC	1	N		35.96		600084	1.5	31.14	34.48	48.00	33.75	-	-	32.46		39
Aubeldomein 22 A2	6229EC	1	N		37.56		600084	4.5	32.17	36.08	48.00	35.19	-	-	33.88		41
Aubeldomein 22 A2	6229EC	1	N		39.21		600084	7.5	33.89	37.75	48.00	36.88	-	-	35.75		42
Aubeldomein 22 B	6229EC	1	N		35.96		600084	1.5	31.14	34.48	48.00	33.75	-	-	32.46		39
Aubeldomein 22 B	6229EC	1	N		37.56		600084	4.5	32.17	36.08	48.00	35.19	-	-	33.88		41
Aubeldomein 22 B	6229EC	1	N		39.21		600084	7.5	33.89	37.75	48.00	36.88	-	-	35.75		42
Aubeldomein 22 C	6229EC	1	N		35.96		600084	1.5	31.14	34.48	48.00	33.75	-	-	32.46		39
Aubeldomein 22 C	6229EC	1	N		37.56		600084	4.5	32.17	36.08	48.00	35.19	-	-	33.88		41
Aubeldomein 22 C	6229EC	1	N		39.21		600084	7.5	33.89	37.75	48.00	36.88	-	-	35.75		42
Aubeldomein 22 D	6229EC	1	N		35.96		600084	1.5	31.14	34.48	48.00	33.75	-	-	32.46		39
Aubeldomein 22 D	6229EC	1	N		37.56												

Tabel 4.2a
Rekenresultaten ten gevolge van A2

Adres	Bestemming	gevolgertentatie	Ferder vastgestelde hogere waarde in dB(A)	Ferder vastgestelde hogere waarde in dB	Heersend in dB(A)	Erder hogere waarde vastgesteld o.g.v. Experimentenleer-/Interimwet? (alleen voor woningen) Erder hogere waarde vastgesteld o.g.v. art 83/84? X=ja, leeg vak =	Id Reekpunt	Hoogte in m boven het maaiveld	Geluidbeating 1986 in dB(A)	Heersend in dB	Grenswaarde in dB	Tekst zonde maatregelen in dB	Sanering	Aanpassing (X=ja, leeg vak =nee)	geadviseerde maatregelen in dB	Vaast te stellen hogere waarde in dB	Gecumuleerde geluidbeating (V/urn, incl 2da aftrek)
Aubeldomein 34 D	6229EC	1	N		39,21		600084	7,5	33,89	37,75	48,00	36,88	-	-	35,75		42
Aubeldomein 36 A	6229EC	1	N		35,96		600084	1,5	31,14	34,48	48,00	33,75	-	-	32,46		39
Aubeldomein 36 A	6229EC	1	N		37,56		600084	4,5	32,17	36,08	48,00	35,19	-	-	33,88		41
Aubeldomein 36 A	6229EC	1	N		39,21		600084	7,5	33,89	37,75	48,00	36,88	-	-	35,75		42
Aubeldomein 36 A1	6229EC	1	N		35,96		600084	1,5	31,14	34,48	48,00	33,75	-	-	32,46		39
Aubeldomein 36 A1	6229EC	1	N		37,56		600084	4,5	32,17	36,08	48,00	35,19	-	-	33,88		41
Aubeldomein 36 A1	6229EC	1	N		39,21		600084	7,5	33,89	37,75	48,00	36,88	-	-	35,75		42
Aubeldomein 36 A2	6229EC	1	N		35,96		600084	1,5	31,14	34,48	48,00	33,75	-	-	32,46		39
Aubeldomein 36 A2	6229EC	1	N		37,56		600084	4,5	32,17	36,08	48,00	35,19	-	-	33,88		41
Aubeldomein 36 A2	6229EC	1	N		39,21		600084	7,5	33,89	37,75	48,00	36,88	-	-	35,75		42
Aubeldomein 36 B	6229EC	1	N		35,96		600084	1,5	31,14	34,48	48,00	33,75	-	-	32,46		39
Aubeldomein 36 B	6229EC	1	N		37,56		600084	4,5	32,17	36,08	48,00	35,19	-	-	33,88		41
Aubeldomein 36 B	6229EC	1	N		39,21		600084	7,5	33,89	37,75	48,00	36,88	-	-	35,75		42
Aubeldomein 36 C	6229EC	1	N		35,96		600084	1,5	31,14	34,48	48,00	33,75	-	-	32,46		39
Aubeldomein 36 C	6229EC	1	N		37,56		600084	4,5	32,17	36,08	48,00	35,19	-	-	33,88		41
Aubeldomein 36 C	6229EC	1	N		39,21		600084	7,5	33,89	37,75	48,00	36,88	-	-	35,75		42
Aubeldomein 36 D	6229EC	1	N		35,96		600084	1,5	31,14	34,48	48,00	33,75	-	-	32,46		39
Aubeldomein 36 D	6229EC	1	N		37,56		600084	4,5	32,17	36,08	48,00	35,19	-	-	33,88		41
Aubeldomein 36 D	6229EC	1	N		39,21		600084	7,5	33,89	37,75	48,00	36,88	-	-	35,75		42
Aubeldomein 38 A	6229EC	1	N		35,96		600084	1,5	31,14	34,48	48,00	33,75	-	-	32,46		39
Aubeldomein 38 A	6229EC	1	N		37,56		600084	4,5	32,17	36,08	48,00	35,19	-	-	33,88		41
Aubeldomein 38 A	6229EC	1	N		39,21		600084	7,5	33,89	37,75	48,00	36,88	-	-	35,75		42
Aubeldomein 38 B	6229EC	1	N		35,96		600084	1,5	31,14	34,48	48,00	33,75	-	-	32,46		39
Aubeldomein 38 B	6229EC	1	N		37,56		600084	4,5	32,17	36,08	48,00	35,19	-	-	33,88		41
Aubeldomein 38 B	6229EC	1	N		39,21		600084	7,5	33,89	37,75	48,00	36,88	-	-	35,75		42
Aubeldomein 38 C	6229EC	1	N		35,96		600084	1,5	31,14	34,48	48,00	33,75	-	-	32,46		39
Aubeldomein 38 C	6229EC	1	N		37,56		600084	4,5	32,17	36,08	48,00	35,19	-	-	33,88		41
Aubeldomein 38 C	6229EC	1	N		39,21		600084	7,5	33,89	37,75	48,00	36,88	-	-	35,75		42
Aubeldomein 38 D	6229EC	1	N		35,96		600084	1,5	31,14	34,48	48,00	33,75	-	-	32,46		39
Aubeldomein 38 D	6229EC	1	N		37,56		600084	4,5	32,17	36,08	48,00	35,19	-	-	33,88		41
Aubeldomein 38 D	6229EC	1	N		39,21		600084	7,5	33,89	37,75	48,00	36,88	-	-	35,75		42
Aubeldomein 40 A	6229EC	1	N		35,96		600084	1,5	31,14	34,48	48,00	33,75	-	-	32,46		39
Aubeldomein 40 A	6229EC	1	N		37,56		600084	4,5	32,17	36,08	48,00	35,19	-	-	33,88		41
Aubeldomein 40 A	6229EC	1	N		39,21		600084	7,5	33,89	37,75	48,00	36,88	-	-	35,75		42
Aubeldomein 40 B	6229EC	1	N		35,96		600084	1,5	31,14	34,48	48,00	33,75	-	-	32,46		39
Aubeldomein 40 B	6229EC	1	N		37,56		600084	4,5	32,17	36,08	48,00	35,19	-	-	33,88		41
Aubeldomein 40 B	6229EC	1	N		39,21		600084	7,5	33,89	37,75	48,00	36,88	-	-	35,75		42
Aubeldomein 40 C	6229EC	1	N		35,96		600084	1,5	31,14	34,48	48,00	33,75	-	-	32,46		39
Aubeldomein 40 C	6229EC	1	N		37,56		600084	4,5	32,17	36,08	48,00	35,19	-	-	33,88		41
Aubeldomein 40 C	6229EC	1	N		39,21		600084	7,5	33,89	37,75	48,00	36,88	-	-	35,75		42
Aubeldomein 40 D	6229EC	1	N		35,96		600084	1,5	31,14	34,48	48,00	33,75	-	-	32,46		39
Aubeldomein 40 D	6229EC	1	N		37,56		600084	4,5	32,17	36,08	48,00	35,19	-	-	33,88		41
Aubeldomein 40 D	6229EC	1	N		39,21		600084	7,5	33,89	37,75	48,00	36,88	-	-	35,75		42
Balijeweg 126	6222BJ	1	W		41,86		440043	1,5	33,90	40,37	48,00	40,42	-	-	38,55		56
Balijeweg 126	6222BJ	1	W		47,10		440043	5	38,20	45,64	48,00	45,78	-	-	43,77		57
Balijeweg 128	6222BJ	1	W		41,86		440043	1,5	33,90	40,37	48,00	40,42	-	-	38,55		56
Balijeweg 128	6222BJ	1	W		47,10		440043	5	38,20	45,64	48,00	45,78	-	-	43,77		57
Balijeweg 130 275	6222BJ	1	W		41,86		440043	1,5	33,90	40,37	48,00	40,42	-	-	38,55		56
Balijeweg 130 275	6222BJ	1	W		47,10		440043	5	38,20	45,64	48,00	45,78	-	-	43,77		57
Baron van Hóvelstraat 46	6221VG	1	W		39,62		415173	1,5	33,98	38,07	48,00	36,62	-	-	35,56		44
Baron van Hóvelstraat 46	6221VG	1	W		43,03		415173	5	36,89	41,50	48,00	40,05	-	-	39,09		48
Baron van Hóvelstraat 48 A	6221VG	1	W		39,62		415173	1,5	33,98	38,07	48,00	36,62	-	-	35,56		44
Baron van Hóvelstraat 48 A	6221VG	1	W		43,03		415173	5	36,89	41,50	48,00	40,05	-	-	39,09		48
Baron van Hóvelstraat 48 B	6221VG	1	W		39,62		415173	1,5	33,98	38,07	48,00	36,62	-	-	35,56		44
Baron van Hóvelstraat 48 B	6221VG	1	W		43,03		415173	5	36,89	41,50	48,00	40,05	-	-	39,09		48
Baron van Hóvelstraat 50	6221VG	1	W		39,62		415173	1,5	33,98	38,07	48,00	36,62	-	-	35,56		44
Baron van Hóvelstraat 50	6221VG	1	W		43,03		415173	5	36,89	41,50	48,00	40,05	-	-	39,09		48
Baron van Hóvelstraat 52	6221VG	1	W		39,62		415173	1,5	33,98	38,07	48,00	36,62	-	-	35,56		44
Baron van Hóvelstraat 52	6221VG	1	W		43,03		415173	5	36,89	41,50	48,00	40,05	-	-	39,09		48
Baron van Hóvelstraat 54	6221VG	1	W		39,62		415173	1,5	33,98	38,07	48,00	36,62	-	-	35,56		44
Baron van Hóvelstraat 54	6221VG	1	W		43,03		415173	5	36,89	41,50	48,00	40,05	-	-	39,09		48
Baron van Hóvelstraat 55	6221VC	1	W		39,69		415183	1,5	33,47	38,13	48,00	36,33	-	-	35,11		42
Baron van Hóvelstraat 55	6221VC	1	W		43,78		415183	5	36,76	42,25	48,00	40,50	-	-	39,44		47
Baron van Hóvelstraat 56	6221VG	1	W		39,62		415173	1,5	33,98	38,07	48,00	36,62	-	-	35,56		44
Baron van Hóvelstraat 56	6221VG	1	W		43,03		415173	5	36,89	41,50	48,00	40,05	-	-	39,09		48
Baron van Hóvelstraat 57	6221VC	1	W		39,69		415183	1,5	33,47	38,13	48,00	36,33	-	-	35,11		42
Baron van Hóvelstraat 57	6221VC	1	W		43,78		415183	5	36,76	42,25	48,00	40,50	-	-	39,44		47
Baron van Hóvelstraat 58	6221VG	1	W		39,62		415173	1,5	33,98	38,07	48,00	36,62	-	-	35,56		44
Baron van Hóvelstraat 58	6221VG	1	W		43,03		415173	5	36,89	41,50	48,00	40,05	-	-	39,09		48
Baron van Hóvelstraat 59	6221VC	1	W		39,69		415183	1,5	33,47	38,13	48,00	36,33	-	-	35,11		42
Baron van Hóvelstraat 59	6221VC	1	W		43,78		415183	5	36,76	42,25	48,00	40,50	-	-	39,44		47
Baron van Hóvelstraat 60	6221VG	1	W		39,62		415173	1,5	33,98	38,07	48,00	36,62	-	-	35,56		44
Baron van Hóvelstraat 60	6221VG	1	W		43,03		415173	5	36,89	41,50	48,00	40,05	-	-	39,09		48
Baron van Hóvelstraat 61	6221VD	1	W		39,69		415183	1,5	33,47	38,13	48,00	36,33	-	-	35,11		42
Baron van Hóvelstraat 61	6221VD	1	W		43,78		415183	5	36,76	42,25	48,00	40,50	-	-	39,44		47
Baron van Hóvelstraat 62	6221VD	1	W		39,62		415173	1,5	33,98	38,07	48,00	36,62	-	-	35,56		44
Baron van Hóvelstraat 62	6221VD	1	W		43,03		415173	5	36,89	41,50	48,00	40,05	-	-	39,09		48
Baron van Hóvelstraat 63	6221VD	1	W		39,69		415183	1,5	33,47	38,13	48,00	36,33	-	-	35,11		42
Baron van Hóvelstraat 63	6221VD	1	W		43,78		415183	5	36,76	42,25	48,00	40,50	-	-	39,44		47
Baron van Hóvelstraat 64	6221VG	1	W		39,62		415173	1,5	33,98	38,07	48,00	36,62	-	-	35,56		44
Baron van Hóvelstraat 64	6221VG	1	W		43,03		415173	5	36,89	41,50	48,00	40,05	-	-	39,09		48

Tabel 4.2a
Rekenresultaten ten gevolge van A2

Adres	Bestemming	gevolgorientatie	Ferder vastgestelde hogere waarde in dB(A)	Ferder vastgestelde hogere waarde in dB	Heersend in dB(A)	Erder hogere waarde vastgesteld o.g.v. Experimentenle- /Interimle-? (alleen voor woningen) Erder hogere waarde vastgesteld o.g.v. art 83(4)4 X=ra, leeg vak =	Id Reekpun- nummer	Hoogte in m boven haal- niveau	Geluidbeasting 1986 in dB(A)	Heersend in dB	Grenswaarde in dB	Tekst zonde maatregelen in dB	Sanering	Aanpassing (X=ra, leeg vak =nee)	geadviseerde maatregelen in dB	Vaast stellen hogere waarde in dB	Gecumuleerde geluidbeasting (V/vern, incl 2da aftrek)
Bloemenweg 112	6221TX	1	N		52.16		410354	7.5	43.07	50.77	47.30				46.98		56
Bloemenweg 114	6221TX	1	N		45.57		410354	1.5	38.74	44.11	48.00	41.02			40.53		52
Bloemenweg 114	6221TX	1	N		50.83		410354	4.5	42.77	49.44	49.44	46.67			46.34		56
Bloemenweg 114	6221TX	1	N		52.16		410354	7.5	43.07	50.77	50.77	47.30			46.98		56
Bloemenweg 116	6221TX	1	N		45.57		410354	1.5	38.74	44.11	48.00	41.02			40.53		52
Bloemenweg 116	6221TX	1	N		50.83		410354	4.5	42.77	49.44	49.44	46.67			46.34		56
Bloemenweg 116	6221TX	1	N		52.16		410354	7.5	43.07	50.77	50.77	47.30			46.98		56
Bloemenweg 118	6221TX	1	N		45.57		410354	1.5	38.74	44.11	48.00	41.02			40.53		52
Bloemenweg 118	6221TX	1	N		50.83		410354	4.5	42.77	49.44	49.44	46.67			46.34		56
Bloemenweg 118	6221TX	1	N		52.16		410354	7.5	43.07	50.77	50.77	47.30			46.98		56
Bloemenweg 120	6221TX	1	N		45.57		410354	1.5	38.74	44.11	48.00	41.02			40.53		52
Bloemenweg 120	6221TX	1	N		50.83		410354	4.5	42.77	49.44	49.44	46.67			46.34		56
Bloemenweg 120	6221TX	1	N		52.16		410354	7.5	43.07	50.77	50.77	47.30			46.98		56
Bloemenweg 122	6221TX	1	N		45.57		410354	1.5	38.74	44.11	48.00	41.02			40.53		52
Bloemenweg 122	6221TX	1	N		50.83		410354	4.5	42.77	49.44	49.44	46.67			46.34		56
Bloemenweg 122	6221TX	1	N		52.16		410354	7.5	43.07	50.77	50.77	47.30			46.98		56
Bloemenweg 124	6221TX	1	N		46.44		410344	1.5	38.19	45.06	48.00	42.74			42.36		50
Bloemenweg 124	6221TX	1	N		50.19		410344	4.5	42.42	48.79	48.79	46.65			46.24		53
Bloemenweg 124	6221TX	1	N		52.91		410344	7.5	43.43	51.55	51.55	48.10			47.64		54
Bloemenweg 126	6221TX	1	N		46.44		410344	1.5	38.19	45.06	48.00	42.74			42.36		50
Bloemenweg 126	6221TX	1	N		50.19		410344	4.5	42.42	48.79	48.79	46.65			46.24		53
Bloemenweg 126	6221TX	1	N		52.91		410344	7.5	43.43	51.55	51.55	48.10			47.64		54
Bloemenweg 128	6221TX	1	N		47.14		410334	1.5	38.57	45.76	48.00	43.14			42.74		53
Bloemenweg 128	6221TX	1	N		50.94		410334	4.5	43.53	49.55	49.55	47.54			47.02		55
Bloemenweg 128	6221TX	1	N		53.18		410334	7.5	44.19	51.82	51.82	49.53			48.91		56
Bloemenweg 130	6221TX	1	N		47.14		410334	1.5	38.57	45.76	48.00	43.14			42.74		53
Bloemenweg 130	6221TX	1	N		50.94		410334	4.5	43.53	49.55	49.55	47.54			47.02		55
Bloemenweg 130	6221TX	1	N		53.18		410334	7.5	44.19	51.82	51.82	49.53			48.91		56
Bloemenweg 132	6221TX	1	N		49.26		410324	1.5	40.10	47.93	48.00	45.06			44.70		56
Bloemenweg 132	6221TX	1	N		52.65		410324	4.5	44.10	51.30	51.30	48.70			48.17		59
Bloemenweg 132	6221TX	1	N		53.33		410324	7.5	44.85	51.98	51.98	48.98			48.58		59
Bloemenweg 134	6221TX	1	N		49.26		410324	1.5	40.10	47.93	48.00	45.06			44.70		56
Bloemenweg 134	6221TX	1	N		52.65		410324	4.5	44.10	51.30	51.30	48.70			48.17		59
Bloemenweg 134	6221TX	1	N		53.33		410324	7.5	44.85	51.98	51.98	48.98			48.58		59
Bloemenweg 136	6221TX	1	N		49.26		410324	1.5	40.10	47.93	48.00	45.06			44.70		56
Bloemenweg 136	6221TX	1	N		52.65		410324	4.5	44.10	51.30	51.30	48.70			48.17		59
Bloemenweg 136	6221TX	1	N		53.33		410324	7.5	44.85	51.98	51.98	48.98			48.58		59
Bloemenweg 138	6221TX	1	N		49.26		410324	1.5	40.10	47.93	48.00	45.06			44.70		56
Bloemenweg 138	6221TX	1	N		52.65		410324	4.5	44.10	51.30	51.30	48.70			48.17		59
Bloemenweg 138	6221TX	1	N		53.33		410324	7.5	44.85	51.98	51.98	48.98			48.58		59
Bloemenweg 140	6221TX	1	N		49.26		410324	1.5	40.10	47.93	48.00	45.06			44.70		56
Bloemenweg 140	6221TX	1	N		52.65		410324	4.5	44.10	51.30	51.30	48.70			48.17		59
Bloemenweg 140	6221TX	1	N		53.33		410324	7.5	44.85	51.98	51.98	48.98			48.58		59
Bloemenweg 142	6221TX	1	N		49.26		410324	1.5	40.10	47.93	48.00	45.06			44.70		56
Bloemenweg 142	6221TX	1	N		52.65		410324	4.5	44.10	51.30	51.30	48.70			48.17		59
Bloemenweg 142	6221TX	1	N		53.33		410324	7.5	44.85	51.98	51.98	48.98			48.58		59
Bloemenweg 144	6221TX	1	N		49.26		410324	1.5	40.10	47.93	48.00	45.06			44.70		56
Bloemenweg 144	6221TX	1	N		52.65		410324	4.5	44.10	51.30	51.30	48.70			48.17		59
Bloemenweg 144	6221TX	1	N		53.33		410324	7.5	44.85	51.98	51.98	48.98			48.58		59
Bloemenweg 146	6221TX	1	W		49.32		410313	1.5	39.73	48.01	48.01	46.48			45.89		57
Bloemenweg 146	6221TX	1	W		52.98		410313	4.5	43.98	51.65	51.65	50.16			49.40		59
Bloemenweg 146	6221TX	1	W		53.98		410313	7.5	45.90	52.64	52.64	50.28			49.57		60
Bloemenweg 148	6221TX	1	W		49.32		410313	1.5	39.73	48.01	48.01	46.48			45.89		57
Bloemenweg 148	6221TX	1	W		52.98		410313	4.5	43.98	51.65	51.65	50.16			49.40		59
Bloemenweg 148	6221TX	1	W		53.98		410313	7.5	45.90	52.64	52.64	50.28			49.57		60
Bloemenweg 150	6221TX	1	W		49.32		410313	1.5	39.73	48.01	48.01	46.48			45.89		57
Bloemenweg 150	6221TX	1	W		52.98		410313	4.5	43.98	51.65	51.65	50.16			49.40		59
Bloemenweg 150	6221TX	1	W		53.98		410313	7.5	45.90	52.64	52.64	50.28			49.57		60
Bloemenweg 152	6221TX	1	W		49.32		410313	1.5	39.73	48.01	48.01	46.48			45.89		57
Bloemenweg 152	6221TX	1	W		52.98		410313	4.5	43.98	51.65	51.65	50.16			49.40		59
Bloemenweg 152	6221TX	1	W		53.98		410313	7.5	45.90	52.64	52.64	50.28			49.57		60
Bloemenweg 154	6221TX	1	W		49.83		410303	1.5	39.91	48.53	48.53	47.85			47.33		57
Bloemenweg 154	6221TX	1	W		52.93		410303	4.5	43.38	51.61	51.61	50.99			50.28		60
Bloemenweg 154	6221TX	1	W		53.16		410303	7.5	45.60	51.83	51.83	50.62			50.02		60
Bloemenweg 156	6221TX	1	W		49.83		410303	1.5	39.91	48.53	48.53	47.85			47.33		57
Bloemenweg 156	6221TX	1	W		52.93		410303	4.5	43.38	51.61	51.61	50.99			50.28		60
Bloemenweg 156	6221TX	1	W		53.16		410303	7.5	45.60	51.83	51.83	50.62			50.02		60
Bloemenweg 158	6221TX	1	W		49.83		410303	1.5	39.91	48.53	48.53	47.85			47.33		57
Bloemenweg 158	6221TX	1	W		52.93		410303	4.5	43.38	51.61	51.61	50.99			50.28		60
Bloemenweg 158	6221TX	1	W		53.16		410303	7.5	45.60	51.83	51.83	50.62			50.02		60
Bloemenweg 160	6221TX	1	W		49.83		410303	1.5	39.91	48.53	48.53	47.85			47.33		57
Bloemenweg 160	6221TX	1	W		52.93		410303	4.5	43.38	51.61	51.61	50.99			50.28		60
Bloemenweg 160	6221TX	1	W		53.16		410303	7.5	45.60	51.83	51.83	50.62			50.02		60
Bloemenweg 162 A	6221TZ	2	N		45.39		410294	1.5	39.07	44.06	48.00	43.06			42.49		54
Bloemenweg 162 A	6221TZ	2	W		49.76		410293	1.5	41.23	48.47	48.47	47.72			47.34		56
Bloemenweg 162 B	6221TZ	2	N		48.95		410294	4.5	41.93	47.61	48.00	46.32			45.50		56
Bloemenweg 162 B	6221TZ	2	W		52.39		410293	4.5	43.37	51.06	51.06	50.39			49.98		59
Bloemenweg 162 C	6221TZ	2	N		50.79		410294	7.5	43.87	49.44	49.44	47.89			46.93		58
Bloemenweg 162 C	6221TZ	2	W		53.11		410293	7.5	45.37	51.79	51.79	50.75			50.30		60
Bloemenweg 164 A	6221TZ	2	W		50.48		410283	1.5	41.39	49.19	49.19	47.90			47.53		56
Bloemenweg 164 B	6221TZ	2	W		52.75		410283	4.5	43.25	51.43	51.43	50.42			50.03		59
Bloemenweg 164 C	6221TZ	2	W		53.45		410283	7.5	45.58	52.13	52.13	50.92			50.47		60
Bloemenweg 166 A	6221TZ	2	W		50.48		410283	1.5	41.39	49.19	49.19	47.90			47.53		

Tabel 4.2a
Rekenresultaten ten gevolge van A2

Adres	Bestemming	gevolgorientatie	Ferder vastgestelde hogere waarde in dB(A)	Ferder vastgestelde hogere waarde in dB	Heersend in dB(A)	Ferder hogere waarde vastgesteld o.g.v. Experimentenleer-/Interimwet? (alleen voor woningen) Eerdere hogere waarde vastgesteld o.g.v. art 83/84? X=ja, leeg vak =	Id Reekpuntn	Hoogte in m boven hard maaiveld	Geluidbeasting 1986 in dB(A)	Heersend in dB	Grenswaarde in dB	Tekst zonde maatregelen in dB	Sanering	Aanpassing (X=ja, leeg vak =nee)	geadviseerde maatregelen in dB	Vaast stellen hogere waarde in dB	Gecumuleerde geluidbeasting (V/urn, incl 2da aftrek)
Bogaartsborg 24	6228AM	1	N		43.11		630934	4.5	39.13	41.81	48.00	43.32	-	-	41.49	58	
Bogaartsborg 24	6228AM	1	N		46.49		630934	7.5	41.47	45.19	48.00	45.91	-	-	44.07	58	
Bogaartsborg 26	6228AM	1	W		42.23		630923	1.5	36.32	40.93	48.00	42.32	-	-	40.83	52	
Bogaartsborg 26	6228AM	1	N		41.04		630934	1.5	37.88	39.76	48.00	41.49	-	-	39.79	57	
Bogaartsborg 26	6228AM	1	N		43.11		630934	4.5	39.13	41.81	48.00	43.32	-	-	41.49	58	
Bogaartsborg 26	6228AM	1	W		44.95		630923	4.5	38.82	43.61	48.00	44.44	-	-	42.91	54	
Bogaartsborg 26	6228AM	1	N		46.49		630934	7.5	41.47	45.19	48.00	45.91	-	-	44.07	58	
Bogaartsborg 26	6228AM	1	W		47.44		630923	7.5	41.84	46.12	48.00	46.76	-	-	45.17	54	
Bogaartsborg 30 A	6228AM	1	W		42.23		630923	1.5	36.32	40.93	48.00	42.32	-	-	40.83	52	
Bogaartsborg 30 A	6228AM	1	W		44.95		630923	4.5	38.82	43.61	48.00	44.44	-	-	42.91	54	
Bogaartsborg 30 A	6228AM	1	W		47.44		630923	7.5	41.84	46.12	48.00	46.76	-	-	45.17	54	
Bogaartsborg 30 B	6228AM	1	W		42.23		630923	1.5	36.32	40.93	48.00	42.32	-	-	40.83	52	
Bogaartsborg 30 B	6228AM	1	W		44.95		630923	4.5	38.82	43.61	48.00	44.44	-	-	42.91	54	
Bogaartsborg 30 B	6228AM	1	W		47.44		630923	7.5	41.84	46.12	48.00	46.76	-	-	45.17	54	
Bogaartsborg 32	6228AM	1	W		42.23		630923	1.5	36.32	40.93	48.00	42.32	-	-	40.83	52	
Bogaartsborg 32	6228AM	1	W		44.95		630923	4.5	38.82	43.61	48.00	44.44	-	-	42.91	54	
Bogaartsborg 32	6228AM	1	W		47.44		630923	7.5	41.84	46.12	48.00	46.76	-	-	45.17	54	
Bogaartsborg 34	6228AM	1	W		44.95		630923	4.5	38.82	43.61	48.00	44.44	-	-	42.91	54	
Bogaartsborg 34	6228AM	1	W		47.44		630923	7.5	41.84	46.12	48.00	46.76	-	-	45.17	54	
Breemakkegaard 2	6227HM	1	N		39.74		620264	1.5	30.45	38.43	48.00	38.28	-	-	36.69	40	
Breemakkegaard 2	6227HM	1	N		45.36		620264	4.5	36.03	44.07	48.00	42.07	-	-	40.71	43	
Breemakkegaard 2	6227HM	1	N		48.50		620264	7.5	41.11	47.15	48.00	44.25	-	-	43.11	46	
Breemakkegaard 4	6227HM	1	N		39.74		620264	1.5	30.45	38.43	48.00	38.28	-	-	36.69	40	
Breemakkegaard 4	6227HM	1	N		45.36		620264	4.5	36.03	44.07	48.00	42.07	-	-	40.71	43	
Breemakkegaard 4	6227HM	1	N		48.50		620264	7.5	41.11	47.15	48.00	44.25	-	-	43.11	46	
Breemakkegaard 6	6227HM	1	N		39.74		620264	1.5	30.45	38.43	48.00	38.28	-	-	36.69	40	
Breemakkegaard 6	6227HM	1	N		45.36		620264	4.5	36.03	44.07	48.00	42.07	-	-	40.71	43	
Breemakkegaard 6	6227HM	1	N		48.50		620264	7.5	41.11	47.15	48.00	44.25	-	-	43.11	46	
Breemakkegaard 8	6227HM	1	N		48.45		620274	1.5	35.54	47.08	48.00	44.48	-	-	43.10	45	
Breemakkegaard 8	6227HM	1	N		51.40		620274	4.5	40.30	50.06	50.06	47.93	-	-	46.42	48	
Breemakkegaard 8	6227HM	1	N		50.87		620274	7.5	44.13	49.56	49.56	48.51	-	-	46.95	48	
Breemakkegaard 10	6227HM	1	N		48.45		620274	1.5	35.54	47.08	48.00	44.48	-	-	43.10	45	
Breemakkegaard 10	6227HM	1	N		51.40		620274	4.5	40.30	50.06	50.06	47.93	-	-	46.42	48	
Breemakkegaard 10	6227HM	1	N		50.87		620274	7.5	44.13	49.56	49.56	48.51	-	-	46.95	48	
Breemakkegaard 12	6227HM	1	O		50.83		620281	1.5	36.95	49.47	49.47	47.84	-	-	46.48	48	
Breemakkegaard 12	6227HM	1	O		52.51		620281	4.5	42.80	51.20	51.20	50.01	-	-	48.45	49	
Breemakkegaard 12	6227HM	1	O		52.18		620281	7.5	44.73	50.87	50.87	50.52	-	-	48.94	50	
Breemakkegaard 14	6227HM	1	O		50.83		620281	1.5	36.95	49.47	49.47	47.84	-	-	46.48	48	
Breemakkegaard 14	6227HM	1	O		52.51		620281	4.5	42.80	51.20	51.20	50.01	-	-	48.45	49	
Breemakkegaard 14	6227HM	1	O		52.18		620281	7.5	44.73	50.87	50.87	50.52	-	-	48.94	50	
Breemakkegaard 16	6227HM	1	O		50.83		620281	1.5	36.95	49.47	49.47	47.84	-	-	46.48	48	
Breemakkegaard 16	6227HM	1	O		52.51		620281	4.5	42.80	51.20	51.20	50.01	-	-	48.45	49	
Breemakkegaard 16	6227HM	1	O		52.18		620281	7.5	44.73	50.87	50.87	50.52	-	-	48.94	50	
Breemakkegaard 18	6227HM	1	O		50.83		620281	1.5	36.95	49.47	49.47	47.84	-	-	46.48	48	
Breemakkegaard 18	6227HM	1	O		52.51		620281	4.5	42.80	51.20	51.20	50.01	-	-	48.45	49	
Breemakkegaard 18	6227HM	1	O		52.18		620281	7.5	44.73	50.87	50.87	50.52	-	-	48.94	50	
Breemakkegaard 20	6227HM	1	O		50.83		620281	1.5	36.95	49.47	49.47	47.84	-	-	46.48	48	
Breemakkegaard 20	6227HM	1	O		52.51		620281	4.5	42.80	51.20	51.20	50.01	-	-	48.45	49	
Breemakkegaard 20	6227HM	1	O		52.18		620281	7.5	44.73	50.87	50.87	50.52	-	-	48.94	50	
Breemakkegaard 22	6227HM	1	O		50.83		620281	1.5	36.95	49.47	49.47	47.84	-	-	46.48	48	
Breemakkegaard 22	6227HM	1	O		52.51		620281	4.5	42.80	51.20	51.20	50.01	-	-	48.45	49	
Breemakkegaard 22	6227HM	1	O		52.18		620281	7.5	44.73	50.87	50.87	50.52	-	-	48.94	50	
Breemakkegaard 30	6227HM	1	N		44.57		620294	1.5	38.47	43.14	48.00	41.89	-	-	40.91	43	
Breemakkegaard 30	6227HM	1	Z		45.46		620292	1.5	36.01	44.21	48.00	45.24	-	-	43.58	45	
Breemakkegaard 30	6227HM	1	N		48.69		620294	4.5	41.24	47.33	48.00	44.41	-	-	43.37	45	
Breemakkegaard 30	6227HM	1	Z		48.99		620292	4.5	40.54	47.77	48.00	48.74	-	-	46.97	48	
Breemakkegaard 30	6227HM	1	Z		49.71		620292	7.5	43.50	48.49	48.49	49.61	-	-	47.84	49	
Breemakkegaard 30	6227HM	1	N		48.88		620294	7.5	41.67	47.51	48.00	44.60	-	-	43.59	46	
Breemakkegaard 32	6227HM	1	N		44.57		620294	1.5	38.47	43.14	48.00	41.89	-	-	40.91	43	
Breemakkegaard 32	6227HM	1	Z		45.46		620292	1.5	36.01	44.21	48.00	45.24	-	-	43.58	45	
Breemakkegaard 32	6227HM	1	N		48.69		620294	4.5	41.24	47.33	48.00	44.41	-	-	43.37	45	
Breemakkegaard 32	6227HM	1	Z		48.99		620292	4.5	40.54	47.77	48.00	48.74	-	-	46.97	48	
Breemakkegaard 32	6227HM	1	N		48.88		620294	7.5	41.67	47.51	48.00	44.60	-	-	43.59	46	
Breemakkegaard 32	6227HM	1	Z		49.71		620292	7.5	43.50	48.49	48.49	49.61	-	-	47.84	49	
Breemakkegaard 34	6227HM	1	N		44.57		620294	1.5	38.47	43.14	48.00	41.89	-	-	40.91	43	
Breemakkegaard 34	6227HM	1	Z		45.46		620292	1.5	36.01	44.21	48.00	45.24	-	-	43.58	45	
Breemakkegaard 34	6227HM	1	Z		48.99		620292	4.5	40.54	47.77	48.00	48.74	-	-	46.97	48	
Breemakkegaard 34	6227HM	1	N		48.69		620294	4.5	41.24	47.33	48.00	44.41	-	-	43.37	45	
Breemakkegaard 34	6227HM	1	Z		49.71		620292	7.5	43.50	48.49	48.49	49.61	-	-	47.84	49	
Breemakkegaard 34	6227HM	1	N		48.88		620294	7.5	41.67	47.51	48.00	44.60	-	-	43.59	46	
Breemakkegaard 36	6227HM	1	N		44.57		620294	1.5	38.47	43.14	48.00	41.89	-	-	40.91	43	
Breemakkegaard 36	6227HM	1	Z		45.46		620292	1.5	36.01	44.21	48.00	45.24	-	-	43.58	45	
Breemakkegaard 36	6227HM	1	N		48.69		620294	4.5	41.24	47.33	48.00	44.41	-	-	43.37	45	
Breemakkegaard 36	6227HM	1	Z		48.99		620292	4.5	40.54	47.77	48.00	48.74	-	-	46.97	48	
Breemakkegaard 36	6227HM	1	N		48.88		620294	7.5	41.67	47.51	48.00	44.60	-	-	43.59	46	
Breemakkegaard 36	6227HM	1	Z		49.71		620292	7.5	43.50	48.49	48.49	49.61	-	-	47.84	49	
Breemakkegaard 38	6227HM	1	N		44.57		620294	1.5	38.47	43.14	48.00	41.89	-	-	40.91	43	
Breemakkegaard 38	6227HM	1	Z		45.46		620292	1.5	36.01	44.21	48.00	45.24	-	-	43.58	45	
Breemakkegaard 38	6227HM	1	Z		48.99		620292	4.5	40.54	47.77	48.00	48.74	-	-	46.97	48	
Breemakkegaard 38	6227HM	1	N		48.69		620294	4.5	41.24	47.33	48.00	44.41	-	-	43.37	45	
Breemakkegaard 38	6227HM	1	N		48.88		620294	7.5	41.67	47.51	48.00	44.60	-	-	43.59	46	
Breemakkegaard 38	6227HM	1	Z		49.71		620292	7.5	43.50	48.49	48.49	49.61	-	-	47.84	49	
Breemakkegaard 40	6227HM	1	O		42.48		620301	1.5	33.94	41.24	48.00	42.79	-	-	40.77	42	
Breemakkegaard 40	6227HM	1	O		46.01		620301	4.5	37.13	44.78	48.00	46.13	-	-	44.15	45	
Bre																	

Tabel 4.2a
Rekenresultaten ten gevolge van A2

Adres	Bestemming	gevolgertentatie	Ferder vastgestelde hogere waarde in dB(A)	Ferder vastgestelde hogere waarde in dB	Heersend in dB(A)	Erder hogere waarde vastgesteld o.g.v. Externenmeten-/Intermeten? (alleen voor woningen) Erder hogere waarde vastgesteld o.g.v. art 83(4)1 X=ra, leeg vak =	Id Reekpunt	Hoogte in m boven het maaiveld	Geluidbeating 1986 in dB(A)	Heersend in dB	Grenswaarde in dB	Tekstzonde maatregelen in dB	Sanering	Aanpassing X=ra, leeg vak =lee	geadviseerde maatregelen in dB	Vaast te stellen hogere waarde in dB	Gecumuleerde geluidbeating (V/cum, incl Zdb aftrek)
Bronweg 35	6227SH	1	O		50,83		620441	7,5	44,27	49,54	49,54	48,62	-	-	47,14		49
Bronweg 37	6227SH	1	O		40,75		620441	1,5	36,15	39,34	48,00	39,54	-	-	37,83		40
Bronweg 37	6227SH	1	O		45,88		620441	4,5	38,92	44,55	48,00	44,97	-	-	43,25		45
Bronweg 37	6227SH	1	O		50,83		620441	7,5	44,27	49,54	49,54	48,62	-	-	47,14		49
Bronweg 39	6227SH	1	O		40,75		620441	1,5	36,15	39,34	48,00	39,54	-	-	37,83		40
Bronweg 39	6227SH	1	O		45,88		620441	4,5	38,92	44,55	48,00	44,97	-	-	43,25		45
Bronweg 39	6227SH	1	O		50,83		620441	7,5	44,27	49,54	49,54	48,62	-	-	47,14		49
Burgemeester Bauduinstraat 27	6224XB	1	O		46,41		420271	1,5	40,53	44,76	48,00	53,43	-	X	47,79		52
Burgemeester Bauduinstraat 27	6224XB	1	O		48,66		420271	4,5	42,91	47,00	48,00	54,63	-	X	51,93		52
Burgemeester Bauduinstraat 27	6224XB	1	O		52,76		420271	7,5	47,29	51,10	51,10	55,24	-	X	52,92		53
Burgemeester Bauduinstraat 29	6224XB	1	O		46,41		420271	1,5	40,53	44,76	48,00	53,43	-	X	47,79		52
Burgemeester Bauduinstraat 29	6224XB	1	O		48,66		420271	4,5	42,91	47,00	48,00	54,63	-	X	51,93		52
Burgemeester Bauduinstraat 35	6224XB	1	N		47,18		420284	1,5	40,80	45,55	48,00	52,77	-	X	48,01		52
Burgemeester Bauduinstraat 35	6224XB	1	N		49,28		420284	4,5	42,94	47,63	48,00	53,83	-	X	51,45		51
Burgemeester Bauduinstraat 35	6224XB	1	N		52,98		420284	7,5	47,16	51,33	51,33	54,30	-	X	52,27		52
Burgemeester Bauduinstraat 37	6224XB	1	N		47,18		420284	1,5	40,80	45,55	48,00	52,77	-	X	48,01		52
Burgemeester Bauduinstraat 37	6224XB	1	N		49,28		420284	4,5	42,94	47,63	48,00	53,83	-	X	51,45		51
Burgemeester Bauduinstraat 37	6224XB	1	N		52,98		420284	7,5	47,16	51,33	51,33	54,30	-	X	52,27		52
Burgemeester Bauduinstraat 39	6224XB	1	N		47,18		420284	1,5	40,80	45,55	48,00	52,77	-	X	48,01		52
Burgemeester Bauduinstraat 39	6224XB	1	N		49,28		420284	4,5	42,94	47,63	48,00	53,83	-	X	51,45		51
Burgemeester Bauduinstraat 39	6224XB	1	N		52,98		420284	7,5	47,16	51,33	51,33	54,30	-	X	52,27		52
Burgemeester Bauduinstraat 41	6224XB	1	N		47,18		420284	1,5	40,80	45,55	48,00	52,77	-	X	48,01		52
Burgemeester Bauduinstraat 41	6224XB	1	N		49,28		420284	4,5	42,94	47,63	48,00	53,83	-	X	51,45		51
Burgemeester Bauduinstraat 41	6224XB	1	N		52,98		420284	7,5	47,16	51,33	51,33	54,30	-	X	52,27		52
Burgemeester Bauduinstraat 44	6224XD	1	O		55,71		420041	1,5	49,92	54,13	54,13	42,61	-	-	41,96		52
Burgemeester Bauduinstraat 44	6224XD	1	O		58,98		420041	4,5	52,99	57,38	57,38	44,93	-	-	44,31		53
Burgemeester Bauduinstraat 44	6224XD	1	O		61,25		420041	7,5	55,55	59,64	59,64	45,78	-	-	45,17		54
Burgemeester Bauduinstraat 46	6224XD	1	O		55,71		420041	1,5	49,92	54,13	54,13	42,61	-	-	41,96		52
Burgemeester Bauduinstraat 46	6224XD	1	O		58,98		420041	4,5	52,99	57,38	57,38	44,93	-	-	44,31		53
Burgemeester Bauduinstraat 46	6224XD	1	O		61,25		420041	7,5	55,55	59,64	59,64	45,78	-	-	45,17		54
Burgemeester Bauduinstraat 48	6224XD	1	O		55,71		420041	1,5	49,92	54,13	54,13	42,61	-	-	41,96		52
Burgemeester Bauduinstraat 48	6224XD	1	O		58,98		420041	4,5	52,99	57,38	57,38	44,93	-	-	44,31		53
Burgemeester Bauduinstraat 48	6224XD	1	O		61,25		420041	7,5	55,55	59,64	59,64	45,78	-	-	45,17		54
Burgemeester Bauduinstraat 50	6224XD	1	O		55,44		420051	1,5	49,78	53,87	53,87	46,05	-	-	45,29		52
Burgemeester Bauduinstraat 50	6224XD	1	O		58,09		420051	4,5	51,86	56,49	56,49	47,80	-	-	47,08		54
Burgemeester Bauduinstraat 50	6224XD	1	O		60,19		420051	7,5	54,25	58,58	58,58	49,17	-	-	48,28		54
Burgemeester Bauduinstraat 52	6224XD	1	O		55,44		420051	1,5	49,78	53,87	53,87	46,05	-	-	45,29		52
Burgemeester Bauduinstraat 52	6224XD	1	O		58,09		420051	4,5	51,86	56,49	56,49	47,80	-	-	47,08		54
Burgemeester Bauduinstraat 52	6224XD	1	O		60,19		420051	7,5	54,25	58,58	58,58	49,17	-	-	48,28		54
Burgemeester Bauduinstraat 54	6224XD	1	O		55,44		420051	1,5	49,78	53,87	53,87	46,05	-	-	45,29		52
Burgemeester Bauduinstraat 54	6224XD	1	O		58,09		420051	4,5	51,86	56,49	56,49	47,80	-	-	47,08		54
Burgemeester Bauduinstraat 54	6224XD	1	O		60,19		420051	7,5	54,25	58,58	58,58	49,17	-	-	48,28		54
Burgemeester Bauduinstraat 56	6224XD	1	O		55,44		420051	1,5	49,78	53,87	53,87	46,05	-	-	45,29		52
Burgemeester Bauduinstraat 56	6224XD	1	O		58,09		420051	4,5	51,86	56,49	56,49	47,80	-	-	47,08		54
Burgemeester Bauduinstraat 56	6224XD	1	O		60,19		420051	7,5	54,25	58,58	58,58	49,17	-	-	48,28		54
Burgemeester Bauduinstraat 57	6224XB	1	O		46,91		420291	1,5	40,79	45,23	48,00	47,01	-	-	44,84		47
Burgemeester Bauduinstraat 57	6224XB	1	O		49,20		420291	4,5	42,74	47,50	48,00	48,07	-	-	46,75		49
Burgemeester Bauduinstraat 57	6224XB	1	O		53,30		420291	7,5	46,25	51,64	51,64	50,49	-	-	49,13		52
Burgemeester Bauduinstraat 58	6224XD	1	O		55,44		420051	1,5	49,78	53,87	53,87	46,05	-	-	45,29		52
Burgemeester Bauduinstraat 58	6224XD	1	O		58,09		420051	4,5	51,86	56,49	56,49	47,80	-	-	47,08		54
Burgemeester Bauduinstraat 58	6224XD	1	O		60,19		420051	7,5	54,25	58,58	58,58	49,17	-	-	48,28		54
Burgemeester Bauduinstraat 59	6224XB	1	O		46,26		420301	1,5	39,96	44,56	48,00	49,22	-	-	46,47		48
Burgemeester Bauduinstraat 59	6224XB	1	O		48,62		420301	4,5	42,13	46,92	48,00	49,94	-	X	48,14		50
Burgemeester Bauduinstraat 59	6224XB	1	O		52,72		420301	7,5	45,29	51,04	51,04	51,12	-	-	49,57		52
Burgemeester Bauduinstraat 60	6224XD	1	O		55,44		420051	1,5	49,78	53,87	53,87	46,05	-	-	45,29		52
Burgemeester Bauduinstraat 60	6224XD	1	O		58,09		420051	4,5	51,86	56,49	56,49	47,80	-	-	47,08		54
Burgemeester Bauduinstraat 60	6224XD	1	O		60,19		420051	7,5	54,25	58,58	58,58	49,17	-	-	48,28		54
Burgemeester Bauduinstraat 62	6224XD	1	O		49,54		420061	1,5	43,81	47,94	48,00	41,65	-	-	40,95		52
Burgemeester Bauduinstraat 62	6224XD	1	N		49,13		420064	1,5	43,83	47,53	48,00	41,29	-	-	40,44		50
Burgemeester Bauduinstraat 62	6224XD	1	N		51,78		420064	4,5	46,16	50,15	50,15	43,49	-	-	42,58		52
Burgemeester Bauduinstraat 62	6224XD	1	O		52,01		420061	4,5	45,94	50,39	50,39	43,74	-	-	43,07		53
Burgemeester Bauduinstraat 62	6224XD	1	O		53,06		420061	7,5	47,13	51,42	51,42	44,75	-	-	43,95		54
Burgemeester Bauduinstraat 62	6224XD	1	N		54,09		420064	7,5	48,46	52,45	52,45	46,08	-	-	45,00		52
Burgemeester Bauduinstraat 64	6224XD	1	O		47,35		420071	1,5	41,77	45,71	48,00	40,55	-	-	39,96		51
Burgemeester Bauduinstraat 64	6224XD	1	O		49,72		420071	4,5	43,92	48,06	48,06	42,55	-	-	41,94		53
Burgemeester Bauduinstraat 64	6224XD	1	O		51,42		420071	7,5	45,73	49,75	49,75	43,63	-	-	42,81		53
Burgemeester Bauduinstraat 66	6224XD	1	O		47,35		420071	1,5	41,77	45,71	48,00	40,55	-	-	39,96		51
Burgemeester Bauduinstraat 66	6224XD	1	O		49,72		420071	4,5	43,92	48,06	48,06	42,55	-	-	41,94		53
Burgemeester Bauduinstraat 66	6224XD	1	O		51,42		420071	7,5	45,73	49,75	49,75	43,63	-	-	42,81		53
Burgemeester Bauduinstraat 68	6224XD	1	O		47,35		420071	1,5	41,77	45,71	48,00	40,55	-	-	39,96		51
Burgemeester Bauduinstraat 68	6224XD	1	O		49,72		420071	4,5	43,92	48,06	48,06	42,55	-	-	41,94		53
Burgemeester Bauduinstraat 68	6224XD	1	O		51,42		420071	7,5	45,73	49,75	49,75	43,63	-	-	42,81		53
Burgemeester Bauduinstraat 70	6224XD	1	O		47,35		420071	1,5	41,77	45,71	48,00	40,55	-	-	39,96		51
Burgemeester Bauduinstraat 70	6224XD	1	O		49,72		420071	4,5	43,92	48,06	48,06	42,55	-	-	41,94		53
Burgemeester Bauduinstraat 70	6224XD	1	O		51,42		420071	7,5	45,73	49,75	49,75	43,63	-	-	42,81		53
Burgemeester Bauduinstraat 71	6224XB	1	O		46,67		420311	1,5	40,59	44,97	48,00	32,22	-	-	30,85		41
Burgemeester Bauduinstraat 71	6224XB	1	O		48,59		420311	4,5	42,39	46,87	48,00	35,91	-	-	34,61		44
Burgemeester Bauduinstraat 71	6224XB	1	O		51,24		420311	7,5	44,43	49,54	49,54	40,69	-	-	39,70		48
Burgemeester Bauduinstraat 72	6224XD	1	O		46,01		420081	1,5	39,92	44,33	48,00	35,52	-	-	33,13		50
Burgemeester Bauduinstraat 72	6224XD	1	N		44,62		420084	1,5	38,90	42,95	48,00	35,32	-	-	33,17		47
Burgemeester Bauduinstraat 72	6224XD	1	O		47,93		420081	4,5	41,89	46,23	48,0						

Tabel 4.2a
Rekenresultaten ten gevolge van A2

Adres	Bestemming	gevolgorientatie	Ferder vastgestelde hogere waarde in dB(A)	Ferder vastgestelde hogere waarde in dB	Heersend in dB(A)	Erderde hogere waarde vastgesteld o.g.v. Experiëntie-/Interimwet? (alleen voor woningen) Erderde hogere waarde vastgesteld o.g.v. art 83(4)2 X=ra, leeg vak =	Id Reekpuntnr	Hoogte in m boven het maaiveld	Geluidbeating 1986 in dB(A)	Heersend in dB	Grenswaarde in dB	Tekstnomszonde maatregelen in dB	Sanering	Aanpassing (X=ra, leeg vak =lee)	geadviseerde maatregelen in dB	Vaast te stellen hogere waarde in dB	Gecumuleerde geluidbeating (V/leem, incl 2da aftrek)
Burgemeester Hennequinstraat 5	6224EV	1	N		46.10		422384	4.5	39.28	44.45	48.00	40.33	-	-	39.16		44
Burgemeester Hennequinstraat 5	6224EV	1	N		48.79		422384	7.5	41.47	47.19	48.00	44.80	-	-	43.54		49
Burgemeester Hennequinstraat 6	6224EW	1	N		43.67		420434	1.5	36.84	41.96	48.00	35.56	-	-	34.13		41
Burgemeester Hennequinstraat 6	6224EW	1	N		45.53		420434	4.5	38.65	43.82	48.00	38.87	-	-	37.56		44
Burgemeester Hennequinstraat 6	6224EW	1	N		47.53		420434	7.5	40.54	45.87	48.00	43.74	-	-	42.60		49
Burgemeester Hennequinstraat 7	6224EV	1	N		43.72		422384	1.5	37.09	42.05	48.00	37.30	-	-	36.15		41
Burgemeester Hennequinstraat 7	6224EV	1	N		46.10		422384	4.5	39.28	44.45	48.00	40.33	-	-	39.16		44
Burgemeester Hennequinstraat 7	6224EV	1	N		48.79		422384	7.5	41.47	47.19	48.00	44.80	-	-	43.54		49
Burgemeester Hennequinstraat 8	6224EW	1	N		43.67		420434	1.5	36.84	41.96	48.00	35.56	-	-	34.13		41
Burgemeester Hennequinstraat 8	6224EW	1	N		45.53		420434	4.5	38.65	43.82	48.00	38.87	-	-	37.56		44
Burgemeester Hennequinstraat 8	6224EW	1	N		47.53		420434	7.5	40.54	45.87	48.00	43.74	-	-	42.60		49
Burgemeester Hennequinstraat 9	6224EV	1	N		43.72		422384	1.5	37.09	42.05	48.00	37.30	-	-	36.15		41
Burgemeester Hennequinstraat 9	6224EV	1	N		46.10		422384	4.5	39.28	44.45	48.00	40.33	-	-	39.16		44
Burgemeester Hennequinstraat 9	6224EV	1	N		48.79		422384	7.5	41.47	47.19	48.00	44.80	-	-	43.54		49
Burgemeester Hennequinstraat 10	6224EW	1	N		43.67		420434	1.5	36.84	41.96	48.00	35.56	-	-	34.13		41
Burgemeester Hennequinstraat 10	6224EW	1	N		45.53		420434	4.5	38.65	43.82	48.00	38.87	-	-	37.56		44
Burgemeester Hennequinstraat 10	6224EW	1	N		47.53		420434	7.5	40.54	45.87	48.00	43.74	-	-	42.60		49
Burgemeester Hennequinstraat 11	6224EW	1	N		43.72		422384	1.5	37.09	42.05	48.00	37.30	-	-	36.15		41
Burgemeester Hennequinstraat 11	6224EV	1	N		46.10		422384	4.5	39.28	44.45	48.00	40.33	-	-	39.16		44
Burgemeester Hennequinstraat 11	6224EV	1	N		48.79		422384	7.5	41.47	47.19	48.00	44.80	-	-	43.54		49
Burgemeester Hennequinstraat 12	6224EW	1	N		43.67		420434	1.5	36.84	41.96	48.00	35.56	-	-	34.13		41
Burgemeester Hennequinstraat 12	6224EW	1	N		45.53		420434	4.5	38.65	43.82	48.00	38.87	-	-	37.56		44
Burgemeester Hennequinstraat 12	6224EW	1	N		47.53		420434	7.5	40.54	45.87	48.00	43.74	-	-	42.60		49
Burgemeester Hennequinstraat 13	6224EV	1	N		43.19		420374	1.5	36.51	41.50	48.00	35.68	-	-	34.25		41
Burgemeester Hennequinstraat 13	6224EV	1	N		45.30		420374	4.5	38.27	43.60	48.00	38.47	-	-	37.01		44
Burgemeester Hennequinstraat 13	6224EV	1	N		47.36		420374	7.5	40.16	45.73	48.00	43.01	-	-	41.39		48
Burgemeester Hennequinstraat 13 A	6224EV	3	O		44.67		420381	1.5	38.71	42.97	48.00	34.37	-	-	33.01		39
Burgemeester Hennequinstraat 13 A	6224EV	3	O		47.35		420381	4.5	41.27	45.64	48.00	37.80	-	-	36.43		42
Burgemeester Hennequinstraat 13 A	6224EV	3	O		50.11		420381	7.5	43.74	48.45	48.00	42.88	-	-	41.43		47
Burgemeester Hennequinstraat 14	6224EV	1	O		44.94		420441	1.5	39.93	43.26	48.00	39.66	-	-	38.29		42
Burgemeester Hennequinstraat 14	6224EV	1	O		47.63		420441	4.5	43.06	45.97	48.00	42.54	-	-	41.14		45
Burgemeester Hennequinstraat 14	6224EV	1	O		50.49		420441	7.5	43.46	48.87	48.00	46.54	-	-	45.33		50
Burgemeester Hennequinstraat 15	6224EV	1	O		45.17		420391	1.5	39.28	43.47	48.00	33.87	-	-	32.41		39
Burgemeester Hennequinstraat 15	6224EV	1	O		47.82		420391	4.5	41.79	46.11	48.00	37.20	-	-	35.71		42
Burgemeester Hennequinstraat 15	6224EV	1	O		50.47		420391	7.5	44.12	48.80	48.00	42.69	-	-	41.17		47
Burgemeester Hennequinstraat 16	6224EW	1	O		44.94		420441	1.5	39.93	43.26	48.00	39.66	-	-	38.29		42
Burgemeester Hennequinstraat 16	6224EV	1	O		47.63		420441	4.5	43.06	45.97	48.00	42.54	-	-	41.14		45
Burgemeester Hennequinstraat 16	6224EV	1	O		50.49		420441	7.5	43.46	48.87	48.00	46.54	-	-	45.33		50
Burgemeester Hennequinstraat 17	6224EV	1	O		45.17		420391	1.5	39.28	43.47	48.00	33.87	-	-	32.41		39
Burgemeester Hennequinstraat 17	6224EV	1	O		47.82		420391	4.5	41.79	46.11	48.00	37.20	-	-	35.71		42
Burgemeester Hennequinstraat 17	6224EV	1	O		50.47		420391	7.5	44.12	48.80	48.00	42.69	-	-	41.17		47
Burgemeester Hennequinstraat 18	6224EW	1	O		44.94		420441	1.5	39.93	43.26	48.00	39.66	-	-	38.29		42
Burgemeester Hennequinstraat 18	6224EV	1	O		47.63		420441	4.5	43.06	45.97	48.00	42.54	-	-	41.14		45
Burgemeester Hennequinstraat 18	6224EV	1	O		50.49		420441	7.5	43.46	48.87	48.00	46.54	-	-	45.33		50
Burgemeester Hennequinstraat 19	6224EV	1	O		45.17		420391	1.5	39.28	43.47	48.00	33.87	-	-	32.41		39
Burgemeester Hennequinstraat 19	6224EV	1	O		47.82		420391	4.5	41.79	46.11	48.00	37.20	-	-	35.71		42
Burgemeester Hennequinstraat 19	6224EV	1	O		50.47		420391	7.5	44.12	48.80	48.00	42.69	-	-	41.17		47
Burgemeester Hennequinstraat 20	6224EV	1	O		44.94		420441	1.5	39.93	43.26	48.00	39.66	-	-	38.29		42
Burgemeester Hennequinstraat 20	6224EV	1	O		47.63		420441	4.5	43.06	45.97	48.00	42.54	-	-	41.14		45
Burgemeester Hennequinstraat 20	6224EV	1	O		50.49		420441	7.5	43.46	48.87	48.00	46.54	-	-	45.33		50
Burgemeester Hennequinstraat 21	6224EV	1	O		45.17		420391	1.5	39.28	43.47	48.00	33.87	-	-	32.41		39
Burgemeester Hennequinstraat 21	6224EV	1	O		47.82		420391	4.5	41.79	46.11	48.00	37.20	-	-	35.71		42
Burgemeester Hennequinstraat 21	6224EV	1	O		50.47		420391	7.5	44.12	48.80	48.00	42.69	-	-	41.17		47
Burgemeester Hennequinstraat 22	6224EV	1	O		45.55		420451	1.5	38.93	43.87	48.00	38.78	-	-	37.39		41
Burgemeester Hennequinstraat 22	6224EW	1	O		48.21		420451	4.5	41.39	46.54	48.00	41.93	-	-	40.49		44
Burgemeester Hennequinstraat 22	6224EW	1	O		51.31		420451	7.5	44.46	49.69	49.69	46.11	-	-	44.92		49
Burgemeester Hennequinstraat 23	6224EV	1	O		45.17		420391	1.5	39.28	43.47	48.00	33.87	-	-	32.41		39
Burgemeester Hennequinstraat 23	6224EV	1	O		47.82		420391	4.5	41.79	46.11	48.00	37.20	-	-	35.71		42
Burgemeester Hennequinstraat 23	6224EV	1	O		50.47		420391	7.5	44.12	48.80	48.00	42.69	-	-	41.17		47
Burgemeester Hennequinstraat 24	6224EW	1	O		45.55		420451	1.5	38.93	43.87	48.00	38.78	-	-	37.39		41
Burgemeester Hennequinstraat 24	6224EW	1	O		48.21		420451	4.5	41.39	46.54	48.00	41.93	-	-	40.49		44
Burgemeester Hennequinstraat 24	6224EV	1	O		51.31		420451	7.5	44.46	49.69	49.69	46.11	-	-	44.92		49
Burgemeester Hennequinstraat 25	6224EV	1	O		45.13		420401	1.5	39.23	43.42	48.00	31.49	-	-	30.09		39
Burgemeester Hennequinstraat 25	6224EV	1	O		47.58		420401	4.5	41.66	45.86	48.00	35.29	-	-	34.00		42
Burgemeester Hennequinstraat 25	6224EV	1	O		49.96		420401	7.5	43.96	48.28	48.28	41.57	-	-	40.02		46
Burgemeester Hennequinstraat 26	6224EW	1	O		45.55		420451	1.5	38.93	43.87	48.00	38.78	-	-	37.39		41
Burgemeester Hennequinstraat 26	6224EW	1	O		48.21		420451	4.5	41.39	46.54	48.00	41.93	-	-	40.49		44
Burgemeester Hennequinstraat 26	6224EW	1	O		51.31		420451	7.5	44.46	49.69	49.69	46.11	-	-	44.92		49
Burgemeester Hennequinstraat 27	6224EV	1	O		45.13		420401	1.5	39.23	43.42	48.00	31.49	-	-	30.09		39
Burgemeester Hennequinstraat 27	6224EV	1	O		47.58		420401	4.5	41.66	45.86	48.00	35.29	-	-	34.00		42
Burgemeester Hennequinstraat 27	6224EV	1	O		49.96		420401	7.5	43.96	48.28	48.28	41.57	-	-	40.02		46
Burgemeester Hennequinstraat 28	6224EW	1	O		45.55		420451	1.5	38.93	43.87	48.00	38.78	-	-	37.39		41
Burgemeester Hennequinstraat 28	6224EW	1	O		48.21		420451	4.5	41.39	46.54	48.00	41.93	-	-	40.49		44
Burgemeester Hennequinstraat 28	6224EW	1	O		51.31		420451	7.5	44.46	49.69	49.69	46.11	-	-	44.92		49
Burgemeester Hennequinstraat 29	6224EV	1	O		45.13		420401	1.5	39.23	43.42	48.00	31.49	-	-	30.09		39
Burgemeester Hennequinstraat 29	6224EV	1	O		47.58		420401	4.5	41.66	45.86	48.00	35.29	-	-	34.00		42
Burgemeester Hennequinstraat 29	6224EV	1	O		49.96		420401	7.5	43.96	48.28	48.28	41.57	-	-	40.02		46
Burgemeester Hennequinstraat 30	6224EW	1	O		45.55		420451	1.5	38.93	43.87	48.00	38.78	-	-	37.39		41
Burgemeester Hennequinstraat 30	6224EV	1	O		48.21		420451	4.5	41.39	46.54	48.00	41.93	-	-	40.49		44
Burgemeester Hennequinstraat 30	6224EW	1	O		51.31		420451	7.5	44.46	49.69	49.69	46.11	-	-	44.92		49
Burgemeester Hennequinstraat 31	6224EV	1	O		45.13		420401	1									

Tabel 4.2a
Rekenresultaten ten gevolge van A2

Adres	Bestemming	gevolgertentative	Ferder vastgestelde hogere waarde in dB(A)	Ferder vastgestelde hogere waarde in dB	Heersend in dB(A)	Ferder hogere waarde vastgesteld o.g.v. Experimentenleer-/Interimwet? (alleen voor wonngen) Eerder hogere waarde vastgesteld o.g.v. art 83(4)1 X-1a, leeg vak =	Id Reekpuntn	Hoogte in m boven het maaiveld	Geluidbeasting 1986 in dB(A)	Heersend in dB	Grenswaarde in dB	Tekstn zonde maatregelen in dB	Sanering	Aanpassing (X-1a, leeg vak =nee)	geadviseerde maatregelen in dB	Vaast te stellen hogere waarde in dB	Gecumuleerde geluidbeasting (V/urn, incl 2da aftrek)
Burgemeester Hennequinstraat 38	6224EW	1	O		46,39		420461	1,5	40,30	44,69	48,00	37,28	-	-	35,92		41
Burgemeester Hennequinstraat 38	6224EW	1	O		48,87		420461	4,5	42,51	47,17	48,00	39,99	-	-	38,60		43
Burgemeester Hennequinstraat 38	6224EW	1	O		51,69		420461	7,5	45,28	50,03	50,03	44,81	-	-	43,45		46
Burgemeester Hennequinstraat 39	6224EV	1	O		44,26		420411	1,5	38,38	42,57	48,00	33,13	-	-	31,58		38
Burgemeester Hennequinstraat 39	6224EV	1	O		46,66		420411	4,5	40,65	44,97	48,00	37,61	-	-	35,96		42
Burgemeester Hennequinstraat 40	6224EX	1	O		46,39		420461	1,5	40,30	44,69	48,00	37,28	-	-	35,92		41
Burgemeester Hennequinstraat 40	6224EX	1	O		48,87		420461	4,5	42,51	47,17	48,00	39,99	-	-	38,60		43
Burgemeester Hennequinstraat 40	6224EX	1	O		51,69		420461	7,5	45,28	50,03	50,03	44,81	-	-	43,45		48
Burgemeester Hennequinstraat 41 A	6224EV	2	O		44,09		420421	1,5	38,31	42,40	48,00	32,81	-	-	31,21		38
Burgemeester Hennequinstraat 41 A	6224EV	2	O		46,44		420421	4,5	40,52	44,75	48,00	37,15	-	-	35,53		41
Burgemeester Hennequinstraat 41 B	6224EV	2	O		44,09		420421	1,5	38,31	42,40	48,00	32,81	-	-	31,21		38
Burgemeester Hennequinstraat 41 B	6224EV	2	O		46,44		420421	4,5	40,52	44,75	48,00	37,15	-	-	35,53		41
Burgemeester Hennequinstraat 42	6224EX	1	O		46,39		420461	1,5	40,30	44,69	48,00	37,28	-	-	35,92		41
Burgemeester Hennequinstraat 42	6224EX	1	O		48,87		420461	4,5	42,51	47,17	48,00	39,99	-	-	38,60		43
Burgemeester Hennequinstraat 42	6224EX	1	O		51,69		420461	7,5	45,28	50,03	50,03	44,81	-	-	43,45		48
Burgemeester Hennequinstraat 44	6224EX	1	O		46,39		420461	1,5	40,30	44,69	48,00	37,28	-	-	35,92		41
Burgemeester Hennequinstraat 44	6224EX	1	O		48,87		420461	4,5	42,51	47,17	48,00	39,99	-	-	38,60		43
Burgemeester Hennequinstraat 44	6224EX	1	O		51,69		420461	7,5	45,28	50,03	50,03	44,81	-	-	43,45		48
Burgemeester Hennequinstraat 46	6224EX	1	O		46,39		420461	1,5	40,30	44,69	48,00	37,28	-	-	35,92		41
Burgemeester Hennequinstraat 46	6224EX	1	O		48,87		420461	4,5	42,51	47,17	48,00	39,99	-	-	38,60		43
Burgemeester Hennequinstraat 46	6224EX	1	O		51,69		420461	7,5	45,28	50,03	50,03	44,81	-	-	43,45		48
Burgemeester Hennequinstraat 48	6224EX	1	O		46,39		420461	1,5	40,30	44,69	48,00	37,28	-	-	35,92		41
Burgemeester Hennequinstraat 48	6224EX	1	O		48,87		420461	4,5	42,51	47,17	48,00	39,99	-	-	38,60		43
Burgemeester Hennequinstraat 48	6224EX	1	O		51,69		420461	7,5	45,28	50,03	50,03	44,81	-	-	43,45		48
Burgemeester Hennequinstraat 50	6224EX	1	O		46,39		420461	1,5	40,30	44,69	48,00	37,28	-	-	35,92		41
Burgemeester Hennequinstraat 50	6224EX	1	O		48,87		420461	4,5	42,51	47,17	48,00	39,99	-	-	38,60		43
Burgemeester Hennequinstraat 50	6224EX	1	O		51,69		420461	7,5	45,28	50,03	50,03	44,81	-	-	43,45		48
Burgemeester Hennequinstraat 52	6224EX	1	O		46,39		420461	1,5	40,30	44,69	48,00	37,28	-	-	35,92		41
Burgemeester Hennequinstraat 52	6224EX	1	O		48,87		420461	4,5	42,51	47,17	48,00	39,99	-	-	38,60		43
Burgemeester Hennequinstraat 52	6224EX	1	O		51,69		420461	7,5	45,28	50,03	50,03	44,81	-	-	43,45		48
Burgemeester Hennequinstraat 54	6224EX	1	O		46,39		420461	1,5	40,30	44,69	48,00	37,28	-	-	35,92		41
Burgemeester Hennequinstraat 54	6224EX	1	O		48,87		420461	4,5	42,51	47,17	48,00	39,99	-	-	38,60		43
Burgemeester Hennequinstraat 54	6224EX	1	O		51,69		420461	7,5	45,28	50,03	50,03	44,81	-	-	43,45		48
Burgemeester Hennequinstraat 56	6224EX	1	O		46,39		420461	1,5	40,30	44,69	48,00	37,28	-	-	35,92		41
Burgemeester Hennequinstraat 56	6224EX	1	O		48,87		420461	4,5	42,51	47,17	48,00	39,99	-	-	38,60		43
Burgemeester Hennequinstraat 56	6224EX	1	O		51,69		420461	7,5	45,28	50,03	50,03	44,81	-	-	43,45		48
Burgemeester Hennequinstraat 58	6224EX	1	O		46,39		420461	1,5	40,30	44,69	48,00	37,28	-	-	35,92		41
Burgemeester Hennequinstraat 58	6224EX	1	O		48,87		420461	4,5	42,51	47,17	48,00	39,99	-	-	38,60		43
Burgemeester Hennequinstraat 58	6224EX	1	O		51,69		420461	7,5	45,28	50,03	50,03	44,81	-	-	43,45		48
Burgemeester Hennequinstraat 60	6224EX	1	O		46,69		420471	1,5	40,83	44,99	48,00	35,43	-	-	34,24		40
Burgemeester Hennequinstraat 60	6224EX	1	O		49,02		420471	4,5	43,16	47,31	48,00	38,13	-	-	36,90		43
Burgemeester Hennequinstraat 60	6224EX	1	O		51,79		420471	7,5	45,97	50,12	50,12	43,70	-	-	42,53		48
Burgemeester Hennequinstraat 62	6224EX	1	O		46,69		420471	1,5	40,83	44,99	48,00	35,43	-	-	34,24		40
Burgemeester Hennequinstraat 62	6224EX	1	O		49,02		420471	4,5	43,16	47,31	48,00	38,13	-	-	36,90		43
Burgemeester Hennequinstraat 62	6224EX	1	O		51,79		420471	7,5	45,97	50,12	50,12	43,70	-	-	42,53		48
Burgemeester Hennequinstraat 64	6224EX	1	O		46,69		420471	1,5	40,83	44,99	48,00	35,43	-	-	34,24		40
Burgemeester Hennequinstraat 64	6224EX	1	O		49,02		420471	4,5	43,16	47,31	48,00	38,13	-	-	36,90		43
Burgemeester Hennequinstraat 64	6224EX	1	O		51,79		420471	7,5	45,97	50,12	50,12	43,70	-	-	42,53		48
Burgemeester Hennequinstraat 66	6224EX	1	O		46,69		420471	1,5	40,83	44,99	48,00	35,43	-	-	34,24		40
Burgemeester Hennequinstraat 66	6224EX	1	O		49,02		420471	4,5	43,16	47,31	48,00	38,13	-	-	36,90		43
Burgemeester Hennequinstraat 66	6224EX	1	O		51,79		420471	7,5	45,97	50,12	50,12	43,70	-	-	42,53		48
Burgemeester Hennequinstraat 68	6224EX	1	O		46,58		420481	1,5	40,76	44,88	48,00	33,48	-	-	31,93		40
Burgemeester Hennequinstraat 68	6224EX	1	O		49,01		420481	4,5	42,96	47,30	48,00	37,08	-	-	35,50		43
Burgemeester Hennequinstraat 68	6224EX	1	O		52,20		420481	7,5	45,64	50,55	50,55	43,87	-	-	42,25		48
Burgemeester Hennequinstraat 70	6224EX	1	O		46,58		420481	1,5	40,76	44,88	48,00	33,48	-	-	31,93		40
Burgemeester Hennequinstraat 70	6224EX	1	O		49,01		420481	4,5	42,96	47,30	48,00	37,08	-	-	35,50		43
Burgemeester Hennequinstraat 70	6224EX	1	O		52,20		420481	7,5	45,64	50,55	50,55	43,87	-	-	42,25		48
Burgemeester Hennequinstraat 72	6224EX	1	O		46,58		420481	1,5	40,76	44,88	48,00	33,48	-	-	31,93		40
Burgemeester Hennequinstraat 72	6224EX	1	O		49,01		420481	4,5	42,96	47,30	48,00	37,08	-	-	35,50		43
Burgemeester Hennequinstraat 72	6224EX	1	O		52,20		420481	7,5	45,64	50,55	50,55	43,87	-	-	42,25		48
Burgemeester Hennequinstraat 74	6224EX	1	O		46,58		420481	1,5	40,76	44,88	48,00	33,48	-	-	31,93		40
Burgemeester Hennequinstraat 74	6224EX	1	O		49,01		420481	4,5	42,96	47,30	48,00	37,08	-	-	35,50		43
Burgemeester Hennequinstraat 74	6224EX	1	O		52,20		420481	7,5	45,64	50,55	50,55	43,87	-	-	42,25		48
Burgemeester Hennequinstraat 76	6224EX	1	O		46,58		420481	1,5	40,76	44,88	48,00	33,48	-	-	31,93		40
Burgemeester Hennequinstraat 76	6224EX	1	O		49,01		420481	4,5	42,96	47,30	48,00	37,08	-	-	35,50		43
Burgemeester Hennequinstraat 76	6224EX	1	O		52,20		420481	7,5	45,64	50,55	50,55	43,87	-	-	42,25		48
Burgemeester Hennequinstraat 78	6224EX	1	O		46,58		420481	1,5	40,76	44,88	48,00	33,48	-	-	31,93		40
Burgemeester Hennequinstraat 78	6224EX	1	O		49,01		420481	4,5	42,96	47,30	48,00	37,08	-	-	35,50		43
Burgemeester Hennequinstraat 78	6224EX	1	O		52,20		420481	7,5	45,64	50,55	50,55	43,87	-	-	42,25		48
Burgemeester Hennequinstraat 80	6224EX	1	O		46,58		420481	1,5	40,76	44,88	48,00	33,48	-	-	31,93		40
Burgemeester Hennequinstraat 80	6224EX	1	O		49,01		420481	4,5	42,96	47,30	48,00	37,08	-	-	35,50		43
Burgemeester Hennequinstraat 80	6224EX	1	O		52,20		420481	7,5	45,64	50,55	50,55	43,87	-	-	42,25		48
Burgemeester Nierstrasstraat 46	6224VR	1	N		45,71		420544	1,5	39,83	44,06	48,00	39,57	-	-	38,05		42
Burgemeester Nierstrasstraat 46	6224VR	1	Z		43,10		420542	1,5	37,01	41,40	48,00	32,51	-	-	31,04		39
Burgemeester Nierstrasstraat 46	6224VR	1	Z		44,68		420542	4,5	38,37	42,97	48,00	35,90	-	-	34,44		41
Burgemeester Nierstrasstraat 46	6224VR	1	N		46,98		420544	4,5	41,30	45,32	48,00	42,22	-	-	40,79		46
Burgemeester Nierstrasstraat 46	6224VR	1	Z		47,94		420542	7,5	41,55	46,28	48,00	41,42	-	-	39,86		46
Burgemeester Nierstrasstraat 46	6224VR	1	N		49,09		420544	7,5	42,84	47,46	48,00	45,96	-	-	44,70		49
Burgemeester Nierstrasstraat 48	6224VR	1	O		45,93		420531	1,5	39,77	44,24	48,00	34,25	-	-	32,86		40
Burgemeester Nierstrasstraat 48	6224VR	1	O		47,02		420531	4,5	40,75	45,32	48,00	37,55	-	-	36,11		44
Burgemeester Nierstrasstraat 48	6224VR	1	O		49,25												

Tabel 4.2a
Rekenresultaten ten gevolge van A2

Adres	Bestemming	gevolgertentatie	Ferder vastgestelde hogere waarde in dB(A)	Ferder vastgestelde hogere waarde in dB	Heersend in dB(A)	Erderde hogere waarde vastgesteld o.g.v. Exponerenmetrie-/interimwet? (alleen voor woningen) Erderde hogere waarde vastgesteld o.g.v. art 83(4)4 X=1a, leeg vak =	Id Rekening	Hoogte in m boven het maaiveld	Geluidbeasting 1986 in dB(A)	Heersend in dB	Grenswaarde in dB	Tekst zonde maatregelen in dB	Sanering	Aanpassing X=1a, leeg vak =lee	geadviseerde maatregelen in dB	Vaast te stellen hogere waarde in dB	Gecumuleerde geluidbeasting (V/enn, incl 2da aftrek)
Burgemeester Nierstraszstraat 57	6224VN	1	O		49,25		420491	7,5	43,29	47,58	48,00	42,75	-	-	41,30		47
Burgemeester Nierstraszstraat 58	6224VR	1	O		45,32		420521	1,5	39,49	43,62	48,00	35,96	-	-	34,50		40
Burgemeester Nierstraszstraat 58	6224VR	1	O		47,06		420521	4,5	41,15	45,35	48,00	39,19	-	-	37,78		43
Burgemeester Nierstraszstraat 58	6224VR	1	O		49,41		420521	7,5	43,71	47,72	48,00	43,53	-	-	42,20		46
Burgemeester Nierstraszstraat 59	6224VN	1	O		44,54		420491	1,5	38,55	42,85	48,00	36,10	-	-	34,57		40
Burgemeester Nierstraszstraat 59	6224VN	1	O		46,55		420491	4,5	40,38	44,85	48,00	39,10	-	-	37,57		43
Burgemeester Nierstraszstraat 59	6224VN	1	O		49,25		420491	7,5	43,29	47,58	48,00	42,75	-	-	41,30		47
Burgemeester Nierstraszstraat 60	6224VR	1	O		45,32		420521	1,5	39,49	43,62	48,00	35,96	-	-	34,50		40
Burgemeester Nierstraszstraat 60	6224VR	1	O		47,06		420521	4,5	41,15	45,35	48,00	39,19	-	-	37,78		43
Burgemeester Nierstraszstraat 60	6224VR	1	O		49,41		420521	7,5	43,71	47,72	48,00	43,53	-	-	42,20		48
Burgemeester Nierstraszstraat 61	6224VN	3	O		45,06		420501	1,5	38,63	43,36	48,00	36,04	-	-	34,48		40
Burgemeester Nierstraszstraat 61	6224VN	3	O		46,94		420501	4,5	40,43	45,23	48,00	39,25	-	-	37,69		43
Burgemeester Nierstraszstraat 61	6224VN	3	O		49,56		420501	7,5	43,62	47,89	48,00	42,77	-	-	41,31		47
Burgemeester Nierstraszstraat 62	6224VR	1	O		45,67		420511	1,5	39,85	43,97	48,00	36,62	-	-	35,20		40
Burgemeester Nierstraszstraat 62	6224VR	1	O		47,55		420511	4,5	41,62	45,84	48,00	39,75	-	-	38,35		43
Burgemeester Nierstraszstraat 62	6224VR	1	O		49,89		420511	7,5	44,16	48,22	48,22	44,33	-	-	42,98		48
Burgemeester Nierstraszstraat 64	6224VR	1	O		45,67		420511	1,5	39,85	43,97	48,00	36,62	-	-	35,20		40
Burgemeester Nierstraszstraat 64	6224VR	1	O		47,55		420511	4,5	41,62	45,84	48,00	39,75	-	-	38,35		43
Burgemeester Nierstraszstraat 64	6224VR	1	O		49,89		420511	7,5	44,16	48,22	48,22	44,33	-	-	42,98		48
Burgemeester Nierstraszstraat 1	6224VM	1	N		45,90		420154	1,5	39,12	44,27	48,00	54,92	-	X	46,84		56
Burgemeester Nierstraszstraat 1	6224VM	1	W		47,11		420153	1,5	39,59	45,58	48,00	54,01	-	X	46,13		53
Burgemeester Nierstraszstraat 1	6224VM	1	W		48,56		420153	4,5	41,44	46,98	48,00	55,39	-	X	51,89	52	56
Burgemeester Nierstraszstraat 1	6224VM	1	N		47,85		420154	4,5	41,29	46,19	48,00	56,44	-	X	52,84	53	58
Burgemeester Nierstraszstraat 1	6224VM	1	W		49,20		420153	7,5	42,78	47,61	48,00	56,10	-	X	53,14	53	57
Burgemeester Nierstraszstraat 1	6224VM	1	N		51,30		420154	7,5	45,61	49,64	49,64	57,20	-	X	54,21	54	58
Burgemeester Nierstraszstraat 1 A	6224VM	1	W		47,11		420153	1,5	39,59	45,58	48,00	54,01	-	X	46,13		53
Burgemeester Nierstraszstraat 1 A	6224VM	1	N		45,90		420154	1,5	39,12	44,27	48,00	54,92	-	X	46,84		56
Burgemeester Nierstraszstraat 1 A	6224VM	1	W		48,56		420153	4,5	41,44	46,98	48,00	55,39	-	X	51,89	52	56
Burgemeester Nierstraszstraat 1 A	6224VM	1	N		47,85		420154	4,5	41,29	46,19	48,00	56,44	-	X	52,84	53	58
Burgemeester Nierstraszstraat 1 A	6224VM	1	W		49,20		420153	7,5	42,78	47,61	48,00	56,10	-	X	53,14	53	57
Burgemeester Nierstraszstraat 1 A	6224VM	1	N		51,30		420154	7,5	45,61	49,64	49,64	57,20	-	X	54,21	54	58
Burgemeester Nierstraszstraat 2	6224VP	1	N		44,70		420554	1,5	38,33	43,05	48,00	54,18	-	X	47,44		53
Burgemeester Nierstraszstraat 2	6224VP	1	W		42,25		420553	1,5	35,82	40,57	48,00	53,08	-	X	45,55		50
Burgemeester Nierstraszstraat 2	6224VP	1	W		44,58		420553	4,5	38,30	42,89	48,00	54,34	-	X	51,15	51	54
Burgemeester Nierstraszstraat 2	6224VP	1	N		47,07		420554	4,5	41,09	45,40	48,00	55,45	-	X	52,32	52	56
Burgemeester Nierstraszstraat 2	6224VP	1	N		51,31		420554	7,5	46,00	49,64	49,64	56,12	-	X	53,49	53	57
Burgemeester Nierstraszstraat 2	6224VP	1	W		48,64		420553	7,5	42,51	46,98	48,00	55,38	-	X	52,64	53	55
Burgemeester Nierstraszstraat 2 A	6224VP	1	W		42,25		420553	1,5	35,82	40,57	48,00	53,08	-	X	45,55		50
Burgemeester Nierstraszstraat 2 A	6224VP	1	N		44,70		420554	1,5	38,33	43,05	48,00	54,18	-	X	47,44		53
Burgemeester Nierstraszstraat 2 A	6224VP	1	W		44,58		420553	4,5	38,30	42,89	48,00	54,34	-	X	51,15	51	54
Burgemeester Nierstraszstraat 2 A	6224VP	1	N		47,07		420554	4,5	41,09	45,40	48,00	55,45	-	X	52,32	52	56
Burgemeester Nierstraszstraat 2 A	6224VP	1	N		51,31		420554	7,5	46,00	49,64	49,64	56,12	-	X	53,49	53	57
Burgemeester Nierstraszstraat 2 A	6224VP	1	W		48,64		420553	7,5	42,51	46,98	48,00	55,38	-	X	52,64	53	55
Burgemeester Nierstraszstraat 3	6224VM	1	O		44,66		420161	1,5	38,79	42,97	48,00	48,38	-	-	43,35		47
Burgemeester Nierstraszstraat 3	6224VM	1	W		47,82		420163	1,5	40,28	46,28	48,00	49,07	-	-	41,35		47
Burgemeester Nierstraszstraat 3	6224VM	1	O		47,30		420161	4,5	41,37	45,61	48,00	49,56	-	X	46,40		50
Burgemeester Nierstraszstraat 3	6224VM	1	W		48,69		420163	4,5	41,44	47,12	48,00	50,37	-	X	46,97		51
Burgemeester Nierstraszstraat 3	6224VM	1	O		51,03		420161	7,5	45,04	49,38	49,38	52,01	-	X	49,67	50	52
Burgemeester Nierstraszstraat 3	6224VM	1	W		49,69		420163	7,5	42,60	48,11	48,11	51,52	-	X	48,15		52
Burgemeester Nierstraszstraat 4	6224VP	1	W		42,94		420563	1,5	36,63	41,27	48,00	45,84	-	-	40,53		45
Burgemeester Nierstraszstraat 4	6224VP	1	W		45,28		420563	4,5	39,02	43,60	48,00	47,55	-	-	45,45		49
Burgemeester Nierstraszstraat 4	6224VP	1	W		49,27		420563	7,5	42,76	47,66	48,00	51,73	-	X	50,01	50	53
Burgemeester Nierstraszstraat 5	6224VM	1	W		47,82		420163	1,5	40,28	46,28	48,00	49,07	-	-	41,35		47
Burgemeester Nierstraszstraat 5	6224VM	1	O		44,66		420161	1,5	38,79	42,97	48,00	48,38	-	-	43,35		47
Burgemeester Nierstraszstraat 5	6224VM	1	W		48,69		420163	4,5	41,44	47,12	48,00	50,37	-	X	46,97		51
Burgemeester Nierstraszstraat 5	6224VM	1	O		47,30		420161	4,5	41,37	45,61	48,00	49,56	-	X	46,40		50
Burgemeester Nierstraszstraat 5	6224VM	1	O		51,03		420161	7,5	45,04	49,38	49,38	52,01	-	X	49,67	50	52
Burgemeester Nierstraszstraat 5	6224VM	1	W		49,69		420163	7,5	42,60	48,11	48,11	51,52	-	X	48,15		52
Burgemeester Nierstraszstraat 6	6224VP	1	W		42,94		420563	1,5	36,63	41,27	48,00	45,84	-	-	40,53		45
Burgemeester Nierstraszstraat 6	6224VP	1	W		45,28		420563	4,5	39,02	43,60	48,00	47,55	-	-	45,45		49
Burgemeester Nierstraszstraat 6	6224VP	1	W		49,27		420563	7,5	42,76	47,66	48,00	51,73	-	X	50,01	50	53
Burgemeester Nierstraszstraat 7	6224VM	1	O		44,66		420161	1,5	38,79	42,97	48,00	48,38	-	-	43,35		47
Burgemeester Nierstraszstraat 7	6224VM	1	W		47,82		420163	1,5	40,28	46,28	48,00	49,07	-	-	41,35		47
Burgemeester Nierstraszstraat 7	6224VM	1	W		48,69		420163	4,5	41,44	47,12	48,00	50,37	-	X	46,97		51
Burgemeester Nierstraszstraat 7	6224VM	1	O		47,30		420161	4,5	41,37	45,61	48,00	49,56	-	X	46,40		50
Burgemeester Nierstraszstraat 7	6224VM	1	W		49,69		420163	7,5	42,60	48,11	48,11	51,52	-	X	48,15		52
Burgemeester Nierstraszstraat 7	6224VM	1	O		51,03		420161	7,5	45,04	49,38	49,38	52,01	-	X	49,67	50	52
Burgemeester Nierstraszstraat 8	6224VP	1	W		42,94		420563	1,5	36,63	41,27	48,00	45,84	-	-	40,53		45
Burgemeester Nierstraszstraat 8	6224VP	1	W		45,28		420563	4,5	39,02	43,60	48,00	47,55	-	-	45,45		49
Burgemeester Nierstraszstraat 8	6224VP	1	W		49,27		420563	7,5	42,76	47,66	48,00	51,73	-	X	50,01	50	53
Burgemeester Nierstraszstraat 9	6224VM	1	W		47,82		420163	1,5	40,28	46,28	48,00	49,07	-	-	41,35		47
Burgemeester Nierstraszstraat 9	6224VM	1	O		44,66		420161	1,5	38,79	42,97	48,00	48,38	-	-	43,35		47
Burgemeester Nierstraszstraat 9	6224VM	1	W		48,69		420163	4,5	41,44	47,12	48,00	50,37	-	X	46,97		51
Burgemeester Nierstraszstraat 9	6224VM	1	O		47,30		420161	4,5	41,37	45,61	48,00	49,56	-	X	46,40		50
Burgemeester Nierstraszstraat 9	6224VM	1	O		51,03		420161	7,5	45,04	49,38	49,38	52,01	-	X	49,67	50	52
Burgemeester Nierstraszstraat 9	6224VM	1	W		49,69		420163	7,5	42,60	48,11	48,11	51,52	-	X	48,15		52
Burgemeester Nierstraszstraat 10	6224VP	1	W		42,94		420563	1,5	36,63	41,27	48,00	45,84	-	-	40,53		45
Burgemeester Nierstraszstraat 10	6224VP	1	W		45,28		420563	4,5	39,02	43,60	48,00	47,55	-	-	45,45		49
Burgemeester Nierstraszstraat 10	6224VP	1	W		49,27		420563	7,5	42,76	47,66	48,00	51,73	-	X	50,01	50	53
Burgemeester Nierstraszstraat 11	6224VM	1	O		44,66		420161										

Tabel 4.2a
Rekenresultaten ten gevolge van A2

Adres	Bestemming	gevolgertentatie	Ferder vastgestelde hogere waarde in dB(A)	Ferder vastgestelde hogere waarde in dB	Heersend in dB(A)	Ferder hogee waarde vastgesteld o.g.v. Experimentenle- /Interimwet? (alleen voor woningen) Eerdere hogee waarde vastgesteld o.g.v. art 83/84? X=ja, leeg vak =	Id Reekpunt	Hogee in m boven hard maaiveld	Geluidbeating 1986 in dB(A)	Heersend in dB	Grenswaarde in dB	Tekst zonde maatregelen in dB	Sanering	Aanpassing X=ja, leeg vak =nee	geadviseerde maatregelen in dB	Vaast te stellen hogere waarde in dB	Gecumuleerde geluidbeating (V/cum, incl 2da aftrek)
Burgemeester Nierstrazstraat 15	6224VM	1	W		49.69		420163	7.5	42.60	48.11	48.11	51.52	-	-	48.15		52
Burgemeester Nierstrazstraat 15	6224VM	1	O		51.03		420161	7.5	45.04	49.38	49.38	52.01	X	X	49.67	50	52
Burgemeester Nierstrazstraat 16	6224VP	1	W		43.17		420573	1.5	37.57	41.49	48.00	42.74	-	-	39.46		43
Burgemeester Nierstrazstraat 16	6224VP	1	W		45.31		420573	4.5	39.74	43.62	48.00	44.27	-	-	42.96		46
Burgemeester Nierstrazstraat 16	6224VP	1	W		47.79		420573	7.5	42.38	46.13	48.00	46.69	-	-	45.57		49
Burgemeester Nierstrazstraat 17	6224VM	1	O		44.92		420171	1.5	39.16	43.23	48.00	42.76	-	-	40.47		44
Burgemeester Nierstrazstraat 17	6224VM	1	W		41.18		420173	1.5	34.96	39.51	48.00	44.50	-	-	39.76		46
Burgemeester Nierstrazstraat 17	6224VM	1	W		43.03		420173	4.5	36.90	41.35	48.00	45.43	-	-	43.36		48
Burgemeester Nierstrazstraat 17	6224VM	1	O		47.45		420171	4.5	41.55	45.76	48.00	44.95	-	-	43.46		47
Burgemeester Nierstrazstraat 17	6224VM	1	O		51.32		420171	7.5	45.00	49.69	49.69	49.67	-	-	48.42		51
Burgemeester Nierstrazstraat 17	6224VM	1	W		45.36		420173	7.5	38.99	43.69	48.00	46.68	-	-	44.84		49
Burgemeester Nierstrazstraat 18	6224VP	1	W		43.17		420573	1.5	37.57	41.49	48.00	42.74	-	-	39.46		43
Burgemeester Nierstrazstraat 18	6224VP	1	W		45.31		420573	4.5	39.74	43.62	48.00	44.27	-	-	42.96		46
Burgemeester Nierstrazstraat 18	6224VP	1	W		47.79		420573	7.5	42.38	46.13	48.00	46.69	-	-	45.57		49
Burgemeester Nierstrazstraat 19	6224VM	1	O		44.92		420171	1.5	39.16	43.23	48.00	42.76	-	-	40.47		44
Burgemeester Nierstrazstraat 19	6224VM	1	W		41.18		420173	1.5	34.96	39.51	48.00	44.50	-	-	39.76		46
Burgemeester Nierstrazstraat 19	6224VM	1	W		43.03		420173	4.5	36.90	41.35	48.00	45.43	-	-	43.36		48
Burgemeester Nierstrazstraat 19	6224VM	1	O		47.45		420171	4.5	41.55	45.76	48.00	44.95	-	-	43.46		47
Burgemeester Nierstrazstraat 19	6224VM	1	W		45.36		420173	7.5	38.99	43.69	48.00	46.68	-	-	44.84		49
Burgemeester Nierstrazstraat 19	6224VM	1	O		51.32		420171	7.5	45.00	49.69	49.69	49.67	-	-	48.42		51
Burgemeester Nierstrazstraat 20	6224VP	1	W		43.17		420573	1.5	37.57	41.49	48.00	42.74	-	-	39.46		43
Burgemeester Nierstrazstraat 20	6224VP	1	W		45.31		420573	4.5	39.74	43.62	48.00	44.27	-	-	42.96		46
Burgemeester Nierstrazstraat 20	6224VP	1	W		47.79		420573	7.5	42.38	46.13	48.00	46.69	-	-	45.57		49
Burgemeester Nierstrazstraat 21	6224VM	1	O		44.92		420171	1.5	39.16	43.23	48.00	42.76	-	-	40.47		44
Burgemeester Nierstrazstraat 21	6224VM	1	W		41.18		420173	1.5	34.96	39.51	48.00	44.50	-	-	39.76		46
Burgemeester Nierstrazstraat 21	6224VM	1	W		43.03		420173	4.5	36.90	41.35	48.00	45.43	-	-	43.36		48
Burgemeester Nierstrazstraat 21	6224VM	1	O		47.45		420171	4.5	41.55	45.76	48.00	44.95	-	-	43.46		47
Burgemeester Nierstrazstraat 21	6224VM	1	W		45.36		420173	7.5	38.99	43.69	48.00	46.68	-	-	44.84		49
Burgemeester Nierstrazstraat 21	6224VM	1	O		51.32		420171	7.5	45.00	49.69	49.69	49.67	-	-	48.42		51
Burgemeester Nierstrazstraat 22	6224VP	1	W		43.17		420573	1.5	37.57	41.49	48.00	42.74	-	-	39.46		43
Burgemeester Nierstrazstraat 22	6224VP	1	W		45.31		420573	4.5	39.74	43.62	48.00	44.27	-	-	42.96		46
Burgemeester Nierstrazstraat 22	6224VP	1	W		47.79		420573	7.5	42.38	46.13	48.00	46.69	-	-	45.57		49
Burgemeester Nierstrazstraat 23	6224VM	1	W		41.18		420173	1.5	34.96	39.51	48.00	44.50	-	-	39.76		46
Burgemeester Nierstrazstraat 23	6224VM	1	O		44.92		420171	1.5	39.16	43.23	48.00	42.76	-	-	40.47		44
Burgemeester Nierstrazstraat 23	6224VM	1	W		43.03		420173	4.5	36.90	41.35	48.00	45.43	-	-	43.36		48
Burgemeester Nierstrazstraat 23	6224VM	1	O		47.45		420171	4.5	41.55	45.76	48.00	44.95	-	-	43.46		47
Burgemeester Nierstrazstraat 23	6224VM	1	O		51.32		420171	7.5	45.00	49.69	49.69	49.67	-	-	48.42		51
Burgemeester Nierstrazstraat 23	6224VM	1	W		45.36		420173	7.5	38.99	43.69	48.00	46.68	-	-	44.84		49
Burgemeester Nierstrazstraat 24	6224VP	1	W		43.17		420573	1.5	37.57	41.49	48.00	42.74	-	-	39.46		43
Burgemeester Nierstrazstraat 24	6224VP	1	W		45.31		420573	4.5	39.74	43.62	48.00	44.27	-	-	42.96		46
Burgemeester Nierstrazstraat 24	6224VP	1	W		47.79		420573	7.5	42.38	46.13	48.00	46.69	-	-	45.57		49
Burgemeester Nierstrazstraat 25	6224VM	1	W		41.25		420183	1.5	35.09	39.58	48.00	42.50	-	-	39.09		48
Burgemeester Nierstrazstraat 25	6224VM	1	O		44.42		420181	1.5	38.78	42.72	48.00	38.51	-	-	37.00		41
Burgemeester Nierstrazstraat 25	6224VM	1	O		46.72		420181	4.5	41.12	45.03	48.00	41.40	-	-	39.96		44
Burgemeester Nierstrazstraat 25	6224VM	1	W		43.03		420183	4.5	36.80	41.35	48.00	43.27	-	-	41.72		50
Burgemeester Nierstrazstraat 25	6224VM	1	O		50.83		420181	7.5	45.00	49.20	49.20	47.49	-	-	46.22		50
Burgemeester Nierstrazstraat 25	6224VM	1	W		45.38		420183	7.5	38.83	43.73	48.00	44.68	-	-	43.35		51
Burgemeester Nierstrazstraat 27	6224VM	1	W		41.25		420183	1.5	35.09	39.58	48.00	42.50	-	-	39.09		48
Burgemeester Nierstrazstraat 27	6224VM	1	O		44.42		420181	1.5	38.78	42.72	48.00	38.51	-	-	37.00		41
Burgemeester Nierstrazstraat 27	6224VM	1	W		43.03		420183	4.5	36.80	41.35	48.00	43.27	-	-	41.72		50
Burgemeester Nierstrazstraat 27	6224VM	1	O		46.72		420181	4.5	41.12	45.03	48.00	41.40	-	-	39.96		44
Burgemeester Nierstrazstraat 27	6224VM	1	O		50.83		420181	7.5	45.00	49.20	49.20	47.49	-	-	46.22		50
Burgemeester Nierstrazstraat 27	6224VM	1	W		45.38		420183	7.5	38.83	43.73	48.00	44.68	-	-	43.35		51
Burgemeester Nierstrazstraat 29	6224VM	1	O		44.42		420181	1.5	38.78	42.72	48.00	38.51	-	-	37.00		41
Burgemeester Nierstrazstraat 29	6224VM	1	W		41.25		420183	1.5	35.09	39.58	48.00	42.50	-	-	39.09		48
Burgemeester Nierstrazstraat 29	6224VM	1	O		46.72		420181	4.5	41.12	45.03	48.00	41.40	-	-	39.96		44
Burgemeester Nierstrazstraat 29	6224VM	1	W		43.03		420183	4.5	36.80	41.35	48.00	43.27	-	-	41.72		50
Burgemeester Nierstrazstraat 29	6224VM	1	O		50.83		420181	7.5	45.00	49.20	49.20	47.49	-	-	46.22		50
Burgemeester Nierstrazstraat 29	6224VM	1	W		45.38		420183	7.5	38.83	43.73	48.00	44.68	-	-	43.35		51
Burgemeester Nierstrazstraat 31	6224VM	1	O		44.78		420191	1.5	39.03	43.10	48.00	42.23	-	-	40.36		44
Burgemeester Nierstrazstraat 31	6224VM	1	W		40.70		420193	1.5	34.55	39.04	48.00	36.79	-	-	34.88		45
Burgemeester Nierstrazstraat 31	6224VM	1	O		47.12		420191	4.5	41.33	45.44	48.00	44.18	-	-	42.88		46
Burgemeester Nierstrazstraat 31	6224VM	1	W		43.36		420193	4.5	36.64	41.73	48.00	39.75	-	-	38.26		47
Burgemeester Nierstrazstraat 31	6224VM	1	O		50.79		420191	7.5	45.11	49.18	49.18	47.91	-	-	46.54		51
Burgemeester Nierstrazstraat 31	6224VM	1	W		45.98		420193	7.5	39.33	44.37	48.00	42.74	-	-	41.44		49
Burgemeester Nierstrazstraat 33	6224VM	1	W		40.70		420193	1.5	34.55	39.04	48.00	36.79	-	-	34.88		45
Burgemeester Nierstrazstraat 33	6224VM	1	O		44.78		420191	1.5	39.03	43.10	48.00	42.23	-	-	40.36		44
Burgemeester Nierstrazstraat 33	6224VM	1	O		47.12		420191	4.5	41.33	45.44	48.00	44.18	-	-	42.88		46
Burgemeester Nierstrazstraat 33	6224VM	1	W		43.36		420193	4.5	36.64	41.73	48.00	39.75	-	-	38.26		47
Burgemeester Nierstrazstraat 33	6224VM	1	W		45.98		420193	7.5	39.33	44.37	48.00	42.74	-	-	41.44		49
Burgemeester Nierstrazstraat 33	6224VM	1	O		50.79		420191	7.5	45.11	49.18	49.18	47.91	-	-	46.54		51
Burgemeester Nierstrazstraat 35	6224VM	1	O		44.78		420191	1.5	39.03	43.10	48.00	42.23	-	-	40.36		44
Burgemeester Nierstrazstraat 35	6224VM	1	W		40.70		420193	1.5	34.55	39.04	48.00	36.79	-	-	34.88		45
Burgemeester Nierstrazstraat 35	6224VM	1	O		47.12		420191	4.5	41.33	45.44	48.00	44.18	-	-	42.88		46
Burgemeester Nierstrazstraat 35	6224VM	1	W		43.36		420193	4.5	36.64	41.73	48.00	39.75	-	-	38.26		47
Burgemeester Nierstrazstraat 35	6224VM	1	W		45.98		420193	7.5	39.33	44.37	48.00	42.74	-	-	41.44		49
Burgemeester Nierstrazstraat 35	6224VM	1	O		50.79		420191	7.5	45.11	49.18	49.18	47.91	-	-	46.54		51
Burgemeester Nierstrazstraat 36	6224VP	1	O		45.18		420581	1.5	39.18	43.50	48.00	39.43	-	-	37.94		41
Burgemeester Nierstrazstraat 36	6224VP	1	O		47.69		420581	4.5	41.52	46.01	48.00	42.74	-	-	41.30		45
Burgemeester Nierstrazstraat 36	6224VP	1	O		50.97		420581	7.5	44.81	4							

Tabel 4.2a
Rekenresultaten ten gevolge van A2

Adres	Bestemming	gevolgorientatie	Eerder vastgestelde hogere waarde in dB(A)	Eerder vastgestelde hogere waarde in dB	Heersend in dB(A)	Eerder hogere waarde vastgesteld o.g.v. Experimentenle- /Interimwet? (alleen voor woningen) Eerdere hogere waarde vastgesteld o.g.v. art 83/84? X=ja, leeg vak =	Id Reekpuntnr	Hoogte in m boven hard- maaiveld	Geluidbeating 1986 in dB(A)	Heersend in dB	Grenswaarde in dB	Tekst van de maatregelen in dB	Sanering	Aanpassing (X=ja, leeg vak =nee)	geadviseerde maatregelen in dB	Vaast te stellen hogere waarde in dB	Gecumuleerde geluidbeating (V/cum, incl 2da aftrek)
Burgemeester Nierstrazstraat 41	6224VM	1	O		47.10		420201	4.5	41.22	45.42	48.00	42.73	-	-	41.18		46
Burgemeester Nierstrazstraat 41	6224VM	1	O		50.18		420201	7.5	44.87	48.54	48.54	46.96	-	-	45.62		50
Burgemeester Nierstrazstraat 41	6224VM	1	W		46.87		420203	7.5	40.49	45.30	48.00	44.24	-	-	42.74		47
Burgemeester Nierstrazstraat 42	6224VR	1	O		45.18		420581	1.5	39.18	43.50	48.00	39.43	-	-	37.94		41
Burgemeester Nierstrazstraat 42	6224VR	1	O		47.69		420581	4.5	41.52	46.01	48.00	42.74	-	-	41.30		45
Burgemeester Nierstrazstraat 42	6224VR	1	O		50.97		420581	7.5	44.81	49.34	49.34	47.95	-	-	46.70		50
Burgemeester Nierstrazstraat 43 A	6224VN	2	W		40.37		420213	1.5	35.09	38.71	48.00	36.11	-	-	34.59		40
Burgemeester Nierstrazstraat 43 A	6224VN	2	O		45.07		420211	1.5	39.24	43.39	48.00	40.23	-	-	38.71		42
Burgemeester Nierstrazstraat 43 B	6224VN	2	W		42.24		420213	4.5	36.96	40.58	48.00	38.51	-	-	37.00		42
Burgemeester Nierstrazstraat 43 B	6224VN	2	O		47.36		420211	4.5	41.58	45.68	48.00	43.00	-	-	41.53		45
Burgemeester Nierstrazstraat 43 C	6224VN	2	W		46.14		420213	7.5	40.25	44.53	48.00	42.55	-	-	40.98		45
Burgemeester Nierstrazstraat 43 C	6224VN	2	O		50.61		420211	7.5	45.43	49.98	48.98	47.50	-	-	46.25		50
Burgemeester Pijlsstraat 1	6224VB	1	N		54.42		420594	1.5	48.50	52.83	52.83	52.23	-	-	48.48		52
Burgemeester Pijlsstraat 1	6224VB	1	O		49.95		420591	1.5	44.21	48.33	48.33	34.75	-	-	33.37		41
Burgemeester Pijlsstraat 1	6224VB	1	N		56.43		420594	4.5	50.49	54.82	54.82	53.21	-	-	51.22		54
Burgemeester Pijlsstraat 1	6224VB	1	O		51.83		420591	4.5	45.98	50.19	50.19	38.51	-	-	37.19		45
Burgemeester Pijlsstraat 1	6224VB	1	N		58.63		420594	7.5	52.72	57.01	57.01	53.64	-	-	51.88		55
Burgemeester Pijlsstraat 1	6224VB	1	O		54.44		420591	7.5	48.35	52.80	52.80	44.52	-	-	43.02		48
Burgemeester Pijlsstraat 1 A	6224VB	1	N		54.42		420594	1.5	48.50	52.83	52.83	52.23	-	-	48.48		52
Burgemeester Pijlsstraat 1 A	6224VB	1	O		49.95		420591	1.5	44.21	48.33	48.33	34.75	-	-	33.37		41
Burgemeester Pijlsstraat 1 A	6224VB	1	O		51.83		420591	4.5	45.98	50.19	50.19	38.51	-	-	37.19		45
Burgemeester Pijlsstraat 1 A	6224VB	1	N		56.43		420594	4.5	50.49	54.82	54.82	53.21	-	-	51.22		54
Burgemeester Pijlsstraat 1 A	6224VB	1	O		54.44		420591	7.5	48.35	52.80	52.80	44.52	-	-	43.02		48
Burgemeester Pijlsstraat 1 A	6224VB	1	N		58.63		420594	7.5	52.72	57.01	57.01	53.64	-	-	51.88		55
Burgemeester Pijlsstraat 3	6224VB	1	O		47.67		420601	1.5	41.75	46.01	48.00	41.18	-	-	39.82		43
Burgemeester Pijlsstraat 3	6224VB	1	O		49.62		420601	4.5	43.46	47.95	48.00	44.75	-	-	43.30		46
Burgemeester Pijlsstraat 3	6224VB	1	O		52.95		420601	7.5	46.66	51.31	51.31	50.88	-	-	49.39		51
Burgemeester Pijlsstraat 3 A	6224VB	1	O		47.67		420601	1.5	41.75	46.01	48.00	41.18	-	-	39.82		43
Burgemeester Pijlsstraat 3 A	6224VB	1	O		49.62		420601	4.5	43.46	47.95	48.00	44.75	-	-	43.30		46
Burgemeester Pijlsstraat 3 A	6224VB	1	O		52.95		420601	7.5	46.66	51.31	51.31	50.88	-	-	49.39		51
Burgemeester Pijlsstraat 4	6224VD	1	N		46.90		420664	1.5	40.82	45.20	48.00	47.15	-	-	45.55		48
Burgemeester Pijlsstraat 4	6224VD	1	W		45.55		420663	1.5	39.52	43.86	48.00	43.52	-	-	42.80		46
Burgemeester Pijlsstraat 4	6224VD	1	N		49.51		420664	4.5	43.31	47.81	48.00	48.55	-	-	47.31		50
Burgemeester Pijlsstraat 4	6224VD	1	W		48.31		420663	4.5	42.02	46.61	48.00	45.82	-	-	44.95		48
Burgemeester Pijlsstraat 4	6224VD	1	N		53.44		420664	7.5	46.85	51.76	51.76	51.80	-	-	50.49		53
Burgemeester Pijlsstraat 4	6224VD	1	W		52.12		420663	7.5	45.63	50.46	50.46	50.47	-	-	49.24		52
Burgemeester Pijlsstraat 5	6224VB	1	O		46.51		420611	1.5	40.53	44.82	48.00	42.10	-	-	40.90		44
Burgemeester Pijlsstraat 5	6224VB	1	Z		46.06		420612	1.5	40.05	44.35	48.00	35.46	-	-	34.24		41
Burgemeester Pijlsstraat 5	6224VB	1	O		48.84		420611	4.5	42.78	47.15	48.00	45.22	-	-	43.97		47
Burgemeester Pijlsstraat 5	6224VB	1	Z		47.73		420612	4.5	41.61	46.02	48.00	38.78	-	-	37.72		44
Burgemeester Pijlsstraat 5	6224VB	1	O		52.44		420611	7.5	46.12	50.80	50.80	51.74	-	-	50.53		53
Burgemeester Pijlsstraat 5	6224VB	1	Z		50.46		420612	7.5	44.17	48.79	48.79	45.02	-	-	44.37		49
Burgemeester Pijlsstraat 5 A	6224VB	1	O		46.51		420611	1.5	40.53	44.82	48.00	42.10	-	-	40.90		44
Burgemeester Pijlsstraat 5 A	6224VB	1	Z		46.06		420612	1.5	40.05	44.35	48.00	35.46	-	-	34.24		41
Burgemeester Pijlsstraat 5 A	6224VB	1	Z		47.73		420612	4.5	41.61	46.02	48.00	38.78	-	-	37.72		44
Burgemeester Pijlsstraat 5 A	6224VB	1	O		48.84		420611	4.5	42.78	47.15	48.00	45.22	-	-	43.97		47
Burgemeester Pijlsstraat 5 A	6224VB	1	O		52.44		420611	7.5	46.12	50.80	50.80	51.74	-	-	50.53		53
Burgemeester Pijlsstraat 5 A	6224VB	1	Z		50.46		420612	7.5	44.17	48.79	48.79	45.02	-	-	44.37		49
Burgemeester Pijlsstraat 6	6224VD	1	W		46.52		420673	1.5	40.46	44.86	48.00	41.81	-	-	40.51		44
Burgemeester Pijlsstraat 6	6224VD	1	W		48.67		420673	4.5	42.58	47.00	48.00	44.66	-	-	43.39		47
Burgemeester Pijlsstraat 6	6224VD	1	W		51.73		420673	7.5	45.42	50.09	50.09	49.92	-	-	48.65		51
Burgemeester Pijlsstraat 7	6224VB	1	O		45.27		420621	1.5	39.20	43.59	48.00	39.69	-	-	38.18		42
Burgemeester Pijlsstraat 7	6224VB	1	Z		44.74		420622	1.5	38.90	43.04	48.00	37.08	-	-	35.57		40
Burgemeester Pijlsstraat 7	6224VB	1	O		47.37		420621	4.5	41.14	45.68	48.00	42.79	-	-	41.34		45
Burgemeester Pijlsstraat 7	6224VB	1	Z		46.50		420622	4.5	40.44	44.80	48.00	40.09	-	-	38.68		44
Burgemeester Pijlsstraat 7	6224VB	1	O		50.66		420621	7.5	44.43	49.02	49.02	47.88	-	-	46.67		50
Burgemeester Pijlsstraat 7	6224VB	1	Z		49.56		420622	7.5	43.10	47.91	48.00	45.14	-	-	43.88		48
Burgemeester Pijlsstraat 7 A	6224VB	1	Z		44.74		420622	1.5	38.90	43.04	48.00	37.08	-	-	35.57		40
Burgemeester Pijlsstraat 7 A	6224VB	1	O		45.27		420621	1.5	39.20	43.59	48.00	39.69	-	-	38.18		42
Burgemeester Pijlsstraat 7 A	6224VB	1	O		47.37		420621	4.5	41.14	45.68	48.00	42.79	-	-	41.34		45
Burgemeester Pijlsstraat 7 A	6224VB	1	Z		46.50		420622	4.5	40.44	44.80	48.00	40.09	-	-	38.68		44
Burgemeester Pijlsstraat 7 A	6224VB	1	O		50.66		420621	7.5	44.43	49.02	49.02	47.88	-	-	46.67		50
Burgemeester Pijlsstraat 7 A	6224VB	1	Z		49.56		420622	7.5	43.10	47.91	48.00	45.14	-	-	43.88		48
Burgemeester Pijlsstraat 8	6224VD	1	W		46.52		420673	1.5	40.46	44.86	48.00	41.81	-	-	40.51		44
Burgemeester Pijlsstraat 8	6224VD	1	W		48.67		420673	4.5	42.58	47.00	48.00	44.66	-	-	43.39		47
Burgemeester Pijlsstraat 8	6224VD	1	W		51.73		420673	7.5	45.42	50.09	50.09	49.92	-	-	48.65		51
Burgemeester Pijlsstraat 10	6224VD	1	W		46.52		420673	1.5	40.46	44.86	48.00	41.81	-	-	40.51		44
Burgemeester Pijlsstraat 10	6224VD	1	W		48.67		420673	4.5	42.58	47.00	48.00	44.66	-	-	43.39		47
Burgemeester Pijlsstraat 10	6224VD	1	W		51.73		420673	7.5	45.42	50.09	50.09	49.92	-	-	48.65		51
Burgemeester Pijlsstraat 12	6224VD	1	W		46.52		420673	1.5	40.46	44.86	48.00	41.81	-	-	40.51		44
Burgemeester Pijlsstraat 12	6224VD	1	W		48.67		420673	4.5	42.58	47.00	48.00	44.66	-	-	43.39		47
Burgemeester Pijlsstraat 12	6224VD	1	W		51.73		420673	7.5	45.42	50.09	50.09	49.92	-	-	48.65		51
Burgemeester Pijlsstraat 14	6224VD	1	Z		44.96		420682	1.5	39.14	43.26	48.00	38.19	-	-	36.69		41
Burgemeester Pijlsstraat 14	6224VD	1	W		46.64		420683	1.5	40.52	44.98	48.00	41.10	-	-	39.74		43
Burgemeester Pijlsstraat 14	6224VD	1	W		48.66		420683	4.5	42.53	46.99	48.00	44.34	-	-	42.98		46
Burgemeester Pijlsstraat 14	6224VD	1	Z		47.18		420682	4.5	41.27	45.47	48.00	41.30	-	-	39.89		45
Burgemeester Pijlsstraat 14	6224VD	1	W		51.97		420683	7.5	45.46	50.34	50.34	50.63	-	-	49.32		52
Burgemeester Pijlsstraat 14	6224VD	1	Z		51.11		420682	7.5	44.93	49.47	49.47	46.72	-	-	45.56		50
Burgemeester Pijlsstraat 16	6224VD	1	O		47.25		420691	1.5	40.91	45.57	48.00	38.26	-	-	36.79		42
Burgemeester Pijlsstraat 16	6224VD	1	N		45.78		420694	1.5	39.70	44.10	48.00	39.38	-	-	37.87		42
Burgemeester Pijlsstraat 16	6224VD	1	N		47.40												

Tabel 4.2a
Rekenresultaten ten gevolge van A2

Adres	Bestemming	gevolgorientatie	Ferder vastgestelde hogere waarde in dB(A)	Ferder vastgestelde hogere waarde in dB	Heersend in dB(A)	Ferder hogere waarde vastgesteld o.g.v. Experimentenle- /Interimwet? (alleen voor woningen) Erdere hogere waarde vastgesteld o.g.v. art 83(4)1 X-1a, leeg vak =	Id Reekpuntn	Hoogte in m boven het maaiveld	Geluidbeasting 1986 in dB(A)	Heersend in dB	Grenswaarde in dB	Tekstn zonder maatregelen in dB	Sanering	Aanpassing X-1a, leeg vak =lee	geadviseerde maatregelen in dB	Vaast te stellen hogere waarde in dB	Gecumuleerde geluidbeasting (V/cum, incl 2da aftrek)
Burgemeester Pijlsstraat 22	6224VD	1	Z		48.32		420702	7.5	40.98	46.64	48.00	39.35	-	-	38.15		46
Burgemeester Pijlsstraat 24	6224VD	1	N		44.81		420704	1.5	38.86	43.14	48.00	38.82	-	-	37.35		42
Burgemeester Pijlsstraat 24	6224VD	1	Z		44.42		420702	1.5	38.17	42.71	48.00	30.46	-	-	29.09		39
Burgemeester Pijlsstraat 24	6224VD	1	Z		45.85		420702	4.5	39.25	44.13	48.00	34.08	-	-	32.81		42
Burgemeester Pijlsstraat 24	6224VD	1	N		46.65		420704	4.5	40.69	44.97	48.00	42.03	-	-	40.66		46
Burgemeester Pijlsstraat 24	6224VD	1	Z		48.32		420702	7.5	40.98	46.64	48.00	39.35	-	-	38.15		46
Burgemeester Pijlsstraat 24	6224VD	1	N		49.51		420704	7.5	43.04	47.88	48.00	47.05	-	-	45.96		50
Burgemeester Pijlsstraat 26	6224VD	1	Z		44.42		420702	1.5	38.17	42.71	48.00	30.46	-	-	29.09		39
Burgemeester Pijlsstraat 26	6224VD	1	N		44.81		420704	1.5	38.86	43.14	48.00	38.82	-	-	37.35		42
Burgemeester Pijlsstraat 26	6224VD	1	N		46.65		420704	4.5	40.69	44.97	48.00	42.03	-	-	40.66		46
Burgemeester Pijlsstraat 26	6224VD	1	Z		45.85		420702	4.5	39.25	44.13	48.00	34.08	-	-	32.81		42
Burgemeester Pijlsstraat 26	6224VD	1	N		49.51		420704	7.5	43.04	47.88	48.00	47.05	-	-	45.96		50
Burgemeester Pijlsstraat 26	6224VD	1	Z		48.32		420702	7.5	40.98	46.64	48.00	39.35	-	-	38.15		46
Burgemeester Pijlsstraat 28	6224VD	1	Z		44.42		420702	1.5	38.17	42.71	48.00	30.46	-	-	29.09		39
Burgemeester Pijlsstraat 28	6224VD	1	N		44.81		420704	1.5	38.86	43.14	48.00	38.82	-	-	37.35		42
Burgemeester Pijlsstraat 28	6224VD	1	Z		45.85		420702	4.5	39.25	44.13	48.00	34.08	-	-	32.81		42
Burgemeester Pijlsstraat 28	6224VD	1	N		46.65		420704	4.5	40.69	44.97	48.00	42.03	-	-	40.66		46
Burgemeester Pijlsstraat 28	6224VD	1	N		49.51		420704	7.5	43.04	47.88	48.00	47.05	-	-	45.96		50
Burgemeester Pijlsstraat 28	6224VD	1	Z		48.32		420702	7.5	40.98	46.64	48.00	39.35	-	-	38.15		46
Burgemeester Pijlsstraat 29 A	6224VB	2	Z		43.57		420222	1.5	37.72	41.89	48.00	37.94	-	-	36.41		43
Burgemeester Pijlsstraat 29 A	6224VB	2	N		42.34		420224	1.5	36.56	40.67	48.00	37.22	-	-	35.67		41
Burgemeester Pijlsstraat 29 B	6224VB	2	N		44.20		420224	4.5	38.49	42.52	48.00	39.61	-	-	38.03		44
Burgemeester Pijlsstraat 29 B	6224VB	2	Z		45.82		420222	4.5	39.74	44.15	48.00	41.28	-	-	39.77		45
Burgemeester Pijlsstraat 29 C	6224VB	2	N		46.97		420224	7.5	41.22	45.31	48.00	42.89	-	-	41.44		47
Burgemeester Pijlsstraat 29 C	6224VB	2	Z		50.06		420222	7.5	42.93	48.47	48.00	46.93	-	-	45.25		49
Burgemeester Pijlsstraat 31 A	6224VB	2	N		42.34		420224	1.5	36.56	40.67	48.00	37.22	-	-	35.67		41
Burgemeester Pijlsstraat 31 A	6224VB	2	Z		43.57		420222	1.5	37.72	41.89	48.00	37.94	-	-	36.41		43
Burgemeester Pijlsstraat 31 B	6224VB	2	Z		45.82		420222	4.5	39.74	44.15	48.00	41.28	-	-	39.77		45
Burgemeester Pijlsstraat 31 B	6224VB	2	N		44.20		420224	4.5	38.49	42.52	48.00	39.61	-	-	38.03		44
Burgemeester Pijlsstraat 31 C	6224VB	2	Z		50.06		420222	7.5	42.93	48.47	48.00	46.93	-	-	45.25		49
Burgemeester Pijlsstraat 31 C	6224VB	2	N		46.97		420224	7.5	41.22	45.31	48.00	42.89	-	-	41.44		47
Burgemeester Pijlsstraat 32	6224VD	1	N		43.29		420714	1.5	37.21	41.61	48.00	36.88	-	-	35.44		41
Burgemeester Pijlsstraat 32	6224VD	1	O		44.65		420711	1.5	38.66	42.96	48.00	37.18	-	-	35.68		40
Burgemeester Pijlsstraat 32	6224VD	1	O		46.63		420711	4.5	40.71	44.93	48.00	40.51	-	-	39.08		44
Burgemeester Pijlsstraat 32	6224VD	1	N		45.49		420714	4.5	39.35	43.81	48.00	40.31	-	-	38.90		45
Burgemeester Pijlsstraat 32	6224VD	1	N		48.30		420714	7.5	41.72	46.67	48.00	44.67	-	-	43.36		48
Burgemeester Pijlsstraat 32	6224VD	1	O		49.33		420711	7.5	43.15	47.68	48.00	45.15	-	-	43.96		49
Burgemeester Pijlsstraat 33 A	6224VB	2	Z		43.57		420222	1.5	37.72	41.89	48.00	37.94	-	-	36.41		43
Burgemeester Pijlsstraat 33 A	6224VB	2	N		42.34		420224	1.5	36.56	40.67	48.00	37.22	-	-	35.67		41
Burgemeester Pijlsstraat 33 B	6224VB	2	N		44.20		420224	4.5	38.49	42.52	48.00	39.61	-	-	38.03		44
Burgemeester Pijlsstraat 33 B	6224VB	2	Z		45.82		420222	4.5	39.74	44.15	48.00	41.28	-	-	39.77		45
Burgemeester Pijlsstraat 33 C	6224VB	2	N		46.97		420224	7.5	41.22	45.31	48.00	42.89	-	-	41.44		47
Burgemeester Pijlsstraat 33 C	6224VB	2	Z		50.06		420222	7.5	42.93	48.47	48.00	46.93	-	-	45.25		49
Burgemeester Pijlsstraat 34	6224VE	1	N		43.24		420724	1.5	37.30	41.55	48.00	36.16	-	-	34.74		44
Burgemeester Pijlsstraat 34	6224VE	1	N		45.26		420724	4.5	39.35	43.57	48.00	39.46	-	-	38.02		46
Burgemeester Pijlsstraat 34	6224VE	1	N		47.94		420724	7.5	41.71	46.31	48.00	43.45	-	-	42.00		48
Burgemeester Pijlsstraat 35 A	6224VC	2	N		42.34		420224	1.5	36.56	40.67	48.00	37.22	-	-	35.67		41
Burgemeester Pijlsstraat 35 A	6224VC	2	Z		43.57		420222	1.5	37.72	41.89	48.00	37.94	-	-	36.41		43
Burgemeester Pijlsstraat 35 B	6224VC	2	Z		45.82		420222	4.5	39.74	44.15	48.00	41.28	-	-	39.77		45
Burgemeester Pijlsstraat 35 B	6224VC	2	N		44.20		420224	4.5	38.49	42.52	48.00	39.61	-	-	38.03		44
Burgemeester Pijlsstraat 35 C	6224VC	2	N		46.97		420224	7.5	41.22	45.31	48.00	42.89	-	-	41.44		47
Burgemeester Pijlsstraat 35 C	6224VC	2	Z		50.06		420222	7.5	42.93	48.47	48.00	46.93	-	-	45.25		49
Burgemeester Pijlsstraat 36	6224VE	1	N		43.24		420724	1.5	37.30	41.55	48.00	36.16	-	-	34.74		44
Burgemeester Pijlsstraat 36	6224VE	1	N		45.26		420724	4.5	39.35	43.57	48.00	39.46	-	-	38.02		46
Burgemeester Pijlsstraat 36	6224VE	1	N		47.94		420724	7.5	41.71	46.31	48.00	43.45	-	-	42.00		48
Burgemeester Pijlsstraat 37 A	6224VC	2	Z		43.57		420222	1.5	37.72	41.89	48.00	37.94	-	-	36.41		43
Burgemeester Pijlsstraat 37 A	6224VC	2	N		42.34		420224	1.5	36.56	40.67	48.00	37.22	-	-	35.67		41
Burgemeester Pijlsstraat 37 B	6224VC	2	N		44.20		420224	4.5	38.49	42.52	48.00	39.61	-	-	38.03		44
Burgemeester Pijlsstraat 37 B	6224VC	2	Z		45.82		420222	4.5	39.74	44.15	48.00	41.28	-	-	39.77		45
Burgemeester Pijlsstraat 37 C	6224VC	2	Z		50.06		420222	7.5	42.93	48.47	48.00	46.93	-	-	45.25		49
Burgemeester Pijlsstraat 37 C	6224VC	2	N		46.97		420224	7.5	41.22	45.31	48.00	42.89	-	-	41.44		47
Burgemeester Pijlsstraat 38	6224VE	1	N		43.24		420724	1.5	37.30	41.55	48.00	36.16	-	-	34.74		44
Burgemeester Pijlsstraat 38	6224VE	1	N		45.26		420724	4.5	39.35	43.57	48.00	39.46	-	-	38.02		46
Burgemeester Pijlsstraat 38	6224VE	1	N		47.94		420724	7.5	41.71	46.31	48.00	43.45	-	-	42.00		48
Burgemeester Pijlsstraat 40	6224VE	1	N		43.24		420724	1.5	37.30	41.55	48.00	36.16	-	-	34.74		44
Burgemeester Pijlsstraat 40	6224VE	1	N		45.26		420724	4.5	39.35	43.57	48.00	39.46	-	-	38.02		46
Burgemeester Pijlsstraat 40	6224VE	1	N		47.94		420724	7.5	41.71	46.31	48.00	43.45	-	-	42.00		48
Burgemeester Pijlsstraat 42	6224VE	1	N		43.24		420724	1.5	37.30	41.55	48.00	36.16	-	-	34.74		44
Burgemeester Pijlsstraat 42	6224VE	1	N		45.26		420724	4.5	39.35	43.57	48.00	39.46	-	-	38.02		46
Burgemeester Pijlsstraat 42	6224VE	1	N		47.94		420724	7.5	41.71	46.31	48.00	43.45	-	-	42.00		48
Burgemeester Pijlsstraat 44	6224VE	1	W		41.56		420733	1.5	36.55	39.90	48.00	34.95	-	-	33.47		44
Burgemeester Pijlsstraat 44	6224VE	1	N		42.25		420734	1.5	36.57	40.56	48.00	35.62	-	-	34.15		45
Burgemeester Pijlsstraat 44	6224VE	1	W		43.45		420733	4.5	38.41	41.79	48.00	37.93	-	-	36.28		45
Burgemeester Pijlsstraat 44	6224VE	1	N		43.97		420734	4.5	38.42	42.29	48.00	38.80	-	-	37.35		46
Burgemeester Pijlsstraat 44	6224VE	1	W		46.41		420733	7.5	40.95	44.83	48.00	42.27	-	-	40.76		48
Burgemeester Pijlsstraat 44	6224VE	1	N		46.15		420734	7.5	40.48	44.50	48.00	42.13	-	-	40.71		49
Burgemeester Pijlsstraat 46	6224VE	1	N		42.12		420744	1.5	36.63	40.43	48.00	35.77	-	-	34.23		44
Burgemeester Pijlsstraat 46	6224VE	1	O		45.63		420741	1.5	39.42	43.95	48.00	39.05	-	-	37.73		44
Burgemeester Pijlsstraat 46	6224VE	1	N		43.80		420744	4.5	38.31	42.10	48.00	38.16	-	-	36.62		45
Burgemeester Pijlsstraat 46	6224VE	1	O		47.49		420741	4.5	41.01	45.82	48.00	41.49	-	-	40.15		46
Burgemeester Pijlsstraat 46	6224VE	1															

Tabel 4.2a
Rekenresultaten ten gevolge van A2

Adres	Bestemming	gevolgorientatie	Eerder vastgestelde hogere waarde in dB(A)	Eerder vastgestelde hogere waarde in dB	Heersend in dB(A)	Eerder hogere waarde vastgesteld o.g.v. Experimentenle- /Interimwet? (alleen voor woningen) Eerder hogere waarde vastgesteld o.g.v. art 83(4)1 X=ra, leeg vak =	Id Reekpuntn	Hoogte in m boven hard maaiveld	Geluidbeating 1986 in dB(A)	Heersend in dB	Grenswaarde in dB	Tekst van de maatregelen in dB	Sanering	Aanpassing X=ra, leeg vak =lee	geadviseerde maatregelen in dB	Vaast te stellen hogere waarde in dB	Gecumuleerde geluidbeating (V/cum, incl 2da aftrek)
Burgemeester Pijlsstraat 52	6224VE	1	W		43,61		420773	4,5	38,03	41,95	48,00	39,55	-	-	38,21		43
Burgemeester Pijlsstraat 52	6224VE	1	W		46,50		420773	7,5	40,61	44,91	48,00	43,41	-	-	42,12		47
Burgemeester Pijlsstraat 53	6224VC	1	O		43,69		420651	1,5	37,63	42,02	48,00	38,16	-	-	36,74		42
Burgemeester Pijlsstraat 53	6224VC	1	O		46,12		420651	4,5	39,86	44,45	48,00	41,49	-	-	40,13		45
Burgemeester Pijlsstraat 53	6224VC	1	O		50,49		420651	7,5	43,42	48,91	48,91	46,90	-	-	45,42		49
Burgemeester Pijlsstraat 54	6224VE	1	W		41,42		420773	1,5	35,91	39,75	48,00	36,71	-	-	35,31		41
Burgemeester Pijlsstraat 54	6224VE	1	W		43,61		420773	4,5	38,03	41,95	48,00	39,55	-	-	38,21		43
Burgemeester Pijlsstraat 54	6224VE	1	W		46,50		420773	7,5	40,61	44,91	48,00	43,41	-	-	42,12		47
Burgemeester Pijlsstraat 55	6224VC	1	O		43,69		420651	1,5	37,63	42,02	48,00	38,16	-	-	36,74		42
Burgemeester Pijlsstraat 55	6224VC	1	O		46,12		420651	4,5	39,86	44,45	48,00	41,49	-	-	40,13		45
Burgemeester Pijlsstraat 55	6224VC	1	O		50,49		420651	7,5	43,42	48,91	48,91	46,90	-	-	45,42		49
Burgemeester Pijlsstraat 56	6224VE	1	W		41,42		420773	1,5	35,91	39,75	48,00	36,71	-	-	35,31		41
Burgemeester Pijlsstraat 56	6224VE	1	W		43,61		420773	4,5	38,03	41,95	48,00	39,55	-	-	38,21		43
Burgemeester Pijlsstraat 56	6224VE	1	W		46,50		420773	7,5	40,61	44,91	48,00	43,41	-	-	42,12		47
Burgemeester Pijlsstraat 57	6224VC	1	O		44,79		422391	1,5	38,96	43,11	48,00	39,44	-	-	38,12		42
Burgemeester Pijlsstraat 57	6224VC	1	O		46,81		422391	4,5	40,69	45,13	48,00	42,06	-	-	40,81		45
Burgemeester Pijlsstraat 57	6224VC	1	O		50,24		422391	7,5	43,10	48,66	48,66	47,10	-	-	45,85		49
Burgemeester Pijlsstraat 58	6224VE	1	W		41,42		420773	1,5	35,91	39,75	48,00	36,71	-	-	35,31		41
Burgemeester Pijlsstraat 58	6224VE	1	W		43,61		420773	4,5	38,03	41,95	48,00	39,55	-	-	38,21		43
Burgemeester Pijlsstraat 58	6224VE	1	W		46,50		420773	7,5	40,61	44,91	48,00	43,41	-	-	42,12		47
Burgemeester Pijlsstraat 59	6224VC	1	O		44,79		422391	1,5	38,96	43,11	48,00	39,44	-	-	38,12		42
Burgemeester Pijlsstraat 59	6224VC	1	O		46,81		422391	4,5	40,69	45,13	48,00	42,06	-	-	40,81		45
Burgemeester Pijlsstraat 59	6224VC	1	O		50,24		422391	7,5	43,10	48,66	48,66	47,10	-	-	45,85		49
Burgemeester Pijlsstraat 60	6224VE	1	Z		43,10		420782	1,5	36,58	41,45	48,00	39,23	-	-	37,88		41
Burgemeester Pijlsstraat 60	6224VE	1	W		41,91		420783	1,5	35,78	40,26	48,00	37,81	-	-	36,54		41
Burgemeester Pijlsstraat 60	6224VE	1	W		44,20		420783	4,5	37,73	42,56	48,00	40,75	-	-	39,48		44
Burgemeester Pijlsstraat 60	6224VE	1	Z		45,92		420782	4,5	39,33	44,27	48,00	41,86	-	-	40,41		44
Burgemeester Pijlsstraat 60	6224VE	1	W		47,61		420783	7,5	40,13	46,05	48,00	44,91	-	-	43,58		48
Burgemeester Pijlsstraat 60	6224VE	1	Z		50,10		420782	7,5	43,08	48,54	48,54	46,88	-	-	45,44		48
Burgemeester Pijlsstraat 61	6224VC	1	O		44,79		422391	1,5	38,96	43,11	48,00	39,44	-	-	38,12		42
Burgemeester Pijlsstraat 61	6224VC	1	O		46,81		422391	4,5	40,69	45,13	48,00	42,06	-	-	40,81		45
Burgemeester Pijlsstraat 61	6224VC	1	O		50,24		422391	7,5	43,10	48,66	48,66	47,10	-	-	45,85		49
Burgemeester Pijlsstraat 63	6224VC	1	O		44,79		422391	1,5	38,96	43,11	48,00	39,44	-	-	38,12		42
Burgemeester Pijlsstraat 63	6224VC	1	O		46,81		422391	4,5	40,69	45,13	48,00	42,06	-	-	40,81		45
Burgemeester Pijlsstraat 63	6224VC	1	O		50,24		422391	7,5	43,10	48,66	48,66	47,10	-	-	45,85		49
Burgemeester Pijlsstraat 65	6224VC	1	O		44,79		422391	1,5	38,96	43,11	48,00	39,44	-	-	38,12		42
Burgemeester Pijlsstraat 65	6224VC	1	O		46,81		422391	4,5	40,69	45,13	48,00	42,06	-	-	40,81		45
Burgemeester Pijlsstraat 65	6224VC	1	O		50,24		422391	7,5	43,10	48,66	48,66	47,10	-	-	45,85		49
Burgemeester Pijlsstraat 67	6224VC	1	O		44,18		422401	1,5	38,97	42,50	48,00	38,22	-	-	36,97		41
Burgemeester Pijlsstraat 67	6224VC	1	O		46,43		422401	4,5	41,46	44,75	48,00	41,18	-	-	40,01		44
Burgemeester Pijlsstraat 67	6224VC	1	O		50,03		422401	7,5	42,29	48,45	48,45	46,71	-	-	45,63		49
Burgemeester Pijlsstraat 69	6224VC	1	O		44,18		422401	1,5	38,97	42,50	48,00	38,22	-	-	36,97		41
Burgemeester Pijlsstraat 69	6224VC	1	O		46,43		422401	4,5	41,46	44,75	48,00	41,18	-	-	40,01		44
Burgemeester Pijlsstraat 69	6224VC	1	O		50,03		422401	7,5	42,29	48,45	48,45	46,71	-	-	45,63		49
Burgemeester Pijlsstraat 71	6224VC	1	O		44,18		422401	1,5	38,97	42,50	48,00	38,22	-	-	36,97		41
Burgemeester Pijlsstraat 71	6224VC	1	O		46,43		422401	4,5	41,46	44,75	48,00	41,18	-	-	40,01		44
Burgemeester Pijlsstraat 71	6224VC	1	O		50,03		422401	7,5	42,29	48,45	48,45	46,71	-	-	45,63		49
Burgemeester Raatstraat 1	6224VS	1	W		43,66		420823	1,5	37,68	41,99	48,00	35,95	-	-	34,59		40
Burgemeester Raatstraat 1	6224VS	1	N		44,12		420824	1,5	38,27	42,42	48,00	35,47	-	-	34,16		41
Burgemeester Raatstraat 1	6224VS	1	N		46,18		420824	4,5	40,53	44,48	48,00	39,10	-	-	37,78		44
Burgemeester Raatstraat 1	6224VS	1	W		45,98		420823	4,5	40,02	44,31	48,00	39,04	-	-	37,71		43
Burgemeester Raatstraat 1	6224VS	1	N		49,55		420824	7,5	43,55	47,91	48,00	44,99	-	-	43,76		49
Burgemeester Raatstraat 1	6224VS	1	W		49,92		420823	7,5	41,86	48,35	48,35	44,89	-	-	43,48		48
Burgemeester Raatstraat 2	6224VS	1	Z		44,02		420792	1,5	37,45	42,33	48,00	37,21	-	-	35,74		40
Burgemeester Raatstraat 2	6224VS	1	W		42,43		420793	1,5	36,72	40,75	48,00	34,19	-	-	32,89		40
Burgemeester Raatstraat 2	6224VS	1	W		44,46		420793	4,5	38,70	42,77	48,00	37,56	-	-	36,23		43
Burgemeester Raatstraat 2	6224VS	1	Z		46,13		420792	4,5	39,24	44,44	48,00	40,75	-	-	39,25		43
Burgemeester Raatstraat 2	6224VS	1	W		47,85		420793	7,5	41,30	46,23	48,00	42,84	-	-	41,55		47
Burgemeester Raatstraat 2	6224VS	1	Z		50,03		420792	7,5	42,75	48,42	48,42	46,46	-	-	44,88		48
Burgemeester Raatstraat 3	6224VS	1	N		44,45		420834	1,5	38,41	42,75	48,00	35,07	-	-	33,65		40
Burgemeester Raatstraat 3	6224VS	1	N		46,41		420834	4,5	40,59	44,70	48,00	39,05	-	-	37,61		44
Burgemeester Raatstraat 3	6224VS	1	N		49,89		420834	7,5	44,32	48,26	48,26	45,03	-	-	43,64		49
Burgemeester Raatstraat 4	6224VS	1	Z		43,43		420802	1,5	36,75	41,73	48,00	36,01	-	-	34,44		40
Burgemeester Raatstraat 4	6224VS	1	Z		45,42		420802	4,5	38,49	43,72	48,00	39,29	-	-	37,74		43
Burgemeester Raatstraat 4	6224VS	1	Z		49,01		420802	7,5	41,97	47,37	48,00	44,24	-	-	42,72		47
Burgemeester Raatstraat 5	6224VS	1	N		44,45		420834	1,5	38,41	42,75	48,00	35,07	-	-	33,65		40
Burgemeester Raatstraat 5	6224VS	1	N		46,41		420834	4,5	40,59	44,70	48,00	39,05	-	-	37,61		44
Burgemeester Raatstraat 5	6224VS	1	N		49,89		420834	7,5	44,32	48,26	48,26	45,03	-	-	43,64		49
Burgemeester Raatstraat 6	6224VS	1	Z		43,43		420802	1,5	36,75	41,73	48,00	36,01	-	-	34,44		40
Burgemeester Raatstraat 6	6224VS	1	Z		45,42		420802	4,5	38,49	43,72	48,00	39,29	-	-	37,74		43
Burgemeester Raatstraat 6	6224VS	1	Z		49,01		420802	7,5	41,97	47,37	48,00	44,24	-	-	42,72		47
Burgemeester Raatstraat 7	6224VS	1	N		44,45		420834	1,5	38,41	42,75	48,00	35,07	-	-	33,65		40
Burgemeester Raatstraat 7	6224VS	1	N		46,41		420834	4,5	40,59	44,70	48,00	39,05	-	-	37,61		44
Burgemeester Raatstraat 7	6224VS	1	N		49,89		420834	7,5	44,32	48,26	48,26	45,03	-	-	43,64		49
Burgemeester Raatstraat 8	6224VS	1	Z		43,43		420802	1,5	36,75	41,73	48,00	36,01	-	-	34,44		40
Burgemeester Raatstraat 8	6224VS	1	Z		45,42		420802	4,5	38,49	43,72	48,00	39,29	-	-	37,74		43
Burgemeester Raatstraat 8	6224VS	1	Z		49,01		420802	7,5	41,97	47,37	48,00	44,24	-	-	42,72		47
Burgemeester Raatstraat 9	6224VS	1	N		44,45		420834	1,5	38,41	42,75	48,00	35,07	-	-	33,65		40
Burgemeester Raatstraat 9	6224VS	1	N		46,41		420834	4,5	40,59	44,70	48,00	39,05	-	-	37,61		44
Burgemeester Raatstraat 9	6224VS	1	N		49,89		420834	7,5	44,32	48,26	48,26	45,03	-	-	43,64		49
Burgemeester Raatstraat 10	6224VS	1	Z		43,43		420802	1,5	36,75	41,73	48,00	36,01					

Tabel 4.2a
Rekenresultaten ten gevolge van A2

Adres	Bestemming	gevolgorientatie	Ferder vastgestelde hogere waarde in dB(A)	Ferder vastgestelde hogere waarde in dB	Heersend in dB(A)	Erder hogere waarde vastgesteld o.g.v. Experimentenleer-/Interimwet? (alleen voor woningen) Erder hogere waarde vastgesteld o.g.v. art 83(4)1 X=1a, leeg vak =	Id Reekpuntnr	Hoogte in m boven het maaiveld	Geluidbeating 1986 in dB(A)	Heersend in dB	Grenswaarde in dB	Tekst van de maatregelen in dB	Sanering	Aanpassing (X=1a, leeg vak =lee)	geadviseerde maatregelen in dB	Vaast te stellen hogere waarde in dB	Gecumuleerde geluidbeating (V/leem, incl 2da aftrek)
Burgemeester van Akenstraat 43	6224GA	1	O		47,52		422461	7,5	40,80	45,86	48,00	40,75	-	-	39,54		46
Burgemeester van Akenstraat 45	6224GA	1	O		42,78		422461	1,5	36,44	41,08	48,00	33,32	-	-	32,32		39
Burgemeester van Akenstraat 45	6224GA	1	O		44,89		422461	4,5	38,57	43,18	48,00	36,03	-	-	35,05		42
Burgemeester van Akenstraat 45	6224GA	1	O		47,52		422461	7,5	40,80	45,86	48,00	40,75	-	-	39,54		46
Burgemeester van Akenstraat 47	6224GA	1	O		42,78		422461	1,5	36,44	41,08	48,00	33,32	-	-	32,32		39
Burgemeester van Akenstraat 47	6224GA	1	O		44,89		422461	4,5	38,57	43,18	48,00	36,03	-	-	35,05		42
Burgemeester van Akenstraat 47	6224GA	1	O		47,52		422461	7,5	40,80	45,86	48,00	40,75	-	-	39,54		46
Burgemeester van Oppenstraat 1 A	6224EN	2	N		42,48		420854	1,5	36,20	40,81	48,00	35,82	-	-	34,48		46
Burgemeester van Oppenstraat 1 B	6224EN	2	N		44,57		420854	4,5	37,84	42,94	48,00	39,38	-	-	38,04		48
Burgemeester van Oppenstraat 1 C	6224EN	2	N		46,69		420854	7,5	39,98	45,10	48,00	42,25	-	-	40,94		50
Burgemeester van Oppenstraat 3 A	6224EN	2	N		42,48		420854	1,5	36,20	40,81	48,00	35,82	-	-	34,48		46
Burgemeester van Oppenstraat 3 B	6224EN	2	N		44,57		420854	4,5	37,84	42,94	48,00	39,38	-	-	38,04		48
Burgemeester van Oppenstraat 3 C	6224EN	2	N		46,69		420854	7,5	39,98	45,10	48,00	42,25	-	-	40,94		50
Burgemeester van Oppenstraat 5 A	6224EN	2	N		42,48		420854	1,5	36,20	40,81	48,00	35,82	-	-	34,48		46
Burgemeester van Oppenstraat 5 B	6224EN	2	N		44,57		420854	4,5	37,84	42,94	48,00	39,38	-	-	38,04		48
Burgemeester van Oppenstraat 5 C	6224EN	2	N		46,69		420854	7,5	39,98	45,10	48,00	42,25	-	-	40,94		50
Burgemeester van Oppenstraat 6 A	6224ES	2	N		43,35		420234	1,5	37,79	41,68	48,00	40,63	-	-	38,37		43
Burgemeester van Oppenstraat 6 A	6224ES	2	Z		45,88		420232	1,5	39,25	44,31	48,00	42,96	-	-	41,43		44
Burgemeester van Oppenstraat 6 B	6224ES	2	Z		47,59		420232	4,5	40,78	46,01	48,00	45,09	-	-	43,43		46
Burgemeester van Oppenstraat 6 B	6224ES	2	N		45,39		420234	4,5	39,79	43,70	48,00	42,21	-	-	40,91		45
Burgemeester van Oppenstraat 6 C	6224ES	2	Z		50,55		420232	7,5	43,85	49,01	49,01	48,45	-	-	46,75		49
Burgemeester van Oppenstraat 6 C	6224ES	2	N		48,00		420234	7,5	41,93	46,39	48,00	45,33	-	-	44,31		49
Burgemeester van Oppenstraat 7 A	6224EN	2	N		42,48		420854	1,5	36,20	40,81	48,00	35,82	-	-	34,48		46
Burgemeester van Oppenstraat 7 B	6224EN	2	N		44,57		420854	4,5	37,84	42,94	48,00	39,38	-	-	38,04		48
Burgemeester van Oppenstraat 7 C	6224EN	2	N		46,69		420854	7,5	39,98	45,10	48,00	42,25	-	-	40,94		50
Burgemeester van Oppenstraat 8 A	6224ES	2	N		43,35		420234	1,5	37,79	41,68	48,00	40,63	-	-	38,37		43
Burgemeester van Oppenstraat 8 A	6224ES	2	Z		45,88		420232	1,5	39,25	44,31	48,00	42,96	-	-	41,43		44
Burgemeester van Oppenstraat 8 B	6224ES	2	N		45,39		420234	4,5	39,79	43,70	48,00	42,21	-	-	40,91		45
Burgemeester van Oppenstraat 8 B	6224ES	2	Z		47,59		420232	4,5	40,78	46,01	48,00	45,09	-	-	43,43		46
Burgemeester van Oppenstraat 8 C	6224ES	2	Z		50,55		420232	7,5	43,85	49,01	49,01	48,45	-	-	46,75		49
Burgemeester van Oppenstraat 8 C	6224ES	2	N		48,00		420234	7,5	41,93	46,39	48,00	45,33	-	-	44,31		49
Burgemeester van Oppenstraat 9 A	6224EN	2	N		42,48		420854	1,5	36,20	40,81	48,00	35,82	-	-	34,48		46
Burgemeester van Oppenstraat 9 B	6224EN	2	N		44,57		420854	4,5	37,84	42,94	48,00	39,38	-	-	38,04		48
Burgemeester van Oppenstraat 9 C	6224EN	2	N		46,69		420854	7,5	39,98	45,10	48,00	42,25	-	-	40,94		50
Burgemeester van Oppenstraat 10 A	6224ES	2	N		43,35		420234	1,5	37,79	41,68	48,00	40,63	-	-	38,37		43
Burgemeester van Oppenstraat 10 A	6224ES	2	Z		45,88		420232	1,5	39,25	44,31	48,00	42,96	-	-	41,43		44
Burgemeester van Oppenstraat 10 B	6224ES	2	Z		47,59		420232	4,5	40,78	46,01	48,00	45,09	-	-	43,43		46
Burgemeester van Oppenstraat 10 B	6224ES	2	N		45,39		420234	4,5	39,79	43,70	48,00	42,21	-	-	40,91		45
Burgemeester van Oppenstraat 10 C	6224ES	2	N		48,00		420234	7,5	41,93	46,39	48,00	45,33	-	-	44,31		49
Burgemeester van Oppenstraat 10 C	6224ES	2	Z		50,55		420232	7,5	43,85	49,01	49,01	48,45	-	-	46,75		49
Burgemeester van Oppenstraat 11 A	6224EN	2	N		42,48		420854	1,5	36,20	40,81	48,00	35,82	-	-	34,48		46
Burgemeester van Oppenstraat 11 B	6224EN	2	N		44,57		420854	4,5	37,84	42,94	48,00	39,38	-	-	38,04		48
Burgemeester van Oppenstraat 11 C	6224EN	2	N		46,69		420854	7,5	39,98	45,10	48,00	42,25	-	-	40,94		50
Burgemeester van Oppenstraat 12 A	6224ES	2	Z		45,88		420232	1,5	39,25	44,31	48,00	42,96	-	-	41,43		44
Burgemeester van Oppenstraat 12 A	6224ES	2	N		43,35		420234	1,5	37,79	41,68	48,00	40,63	-	-	38,37		43
Burgemeester van Oppenstraat 12 B	6224ES	2	N		45,39		420234	4,5	39,79	43,70	48,00	42,21	-	-	40,91		45
Burgemeester van Oppenstraat 12 B	6224ES	2	Z		47,59		420232	4,5	40,78	46,01	48,00	45,09	-	-	43,43		46
Burgemeester van Oppenstraat 12 C	6224ES	2	N		48,00		420234	7,5	41,93	46,39	48,00	45,33	-	-	44,31		49
Burgemeester van Oppenstraat 12 C	6224ES	2	Z		50,55		420232	7,5	43,85	49,01	49,01	48,45	-	-	46,75		49
Burgemeester van Oppenstraat 34	6224ES	1	W		41,98		420933	1,5	36,38	40,30	48,00	34,43	-	-	32,82		44
Burgemeester van Oppenstraat 34	6224ES	1	W		43,79		420933	4,5	38,36	42,13	48,00	38,42	-	-	36,74		45
Burgemeester van Oppenstraat 34	6224ES	1	W		46,67		420933	7,5	41,36	45,08	48,00	43,10	-	-	41,52		48
Burgemeester van Oppenstraat 36	6224ES	1	W		41,98		420933	1,5	36,38	40,30	48,00	34,43	-	-	32,82		44
Burgemeester van Oppenstraat 36	6224ES	1	W		43,79		420933	4,5	38,36	42,13	48,00	38,42	-	-	36,74		45
Burgemeester van Oppenstraat 36	6224ES	1	W		46,67		420933	7,5	41,36	45,08	48,00	43,10	-	-	41,52		48
Burgemeester van Oppenstraat 37	6224EN	1	O		45,55		420861	1,5	39,55	43,87	48,00	37,15	-	-	35,77		43
Burgemeester van Oppenstraat 37	6224EN	1	O		47,14		420861	4,5	41,15	45,45	48,00	39,73	-	-	38,41		45
Burgemeester van Oppenstraat 37	6224EN	1	O		49,14		420861	7,5	43,19	47,49	48,00	44,12	-	-	43,16		49
Burgemeester van Oppenstraat 38	6224ES	1	W		41,98		420933	1,5	36,38	40,30	48,00	34,43	-	-	32,82		44
Burgemeester van Oppenstraat 38	6224ES	1	W		43,79		420933	4,5	38,36	42,13	48,00	38,42	-	-	36,74		45
Burgemeester van Oppenstraat 38	6224ES	1	W		46,67		420933	7,5	41,36	45,08	48,00	43,10	-	-	41,52		48
Burgemeester van Oppenstraat 39	6224EN	1	O		45,55		420861	1,5	39,55	43,87	48,00	37,15	-	-	35,77		43
Burgemeester van Oppenstraat 39	6224EN	1	O		47,14		420861	4,5	41,15	45,45	48,00	39,73	-	-	38,41		45
Burgemeester van Oppenstraat 39	6224EN	1	O		49,14		420861	7,5	43,19	47,49	48,00	44,12	-	-	43,16		49
Burgemeester van Oppenstraat 40	6224ES	1	W		41,94		420943	1,5	36,26	40,26	48,00	34,56	-	-	32,95		40
Burgemeester van Oppenstraat 40	6224ES	1	Z		44,07		420942	1,5	37,60	42,39	48,00	37,21	-	-	35,85		40
Burgemeester van Oppenstraat 40	6224ES	1	W		43,97		420943	4,5	38,32	42,30	48,00	38,57	-	-	36,93		43
Burgemeester van Oppenstraat 40	6224ES	1	Z		46,36		420942	4,5	39,38	44,68	48,00	41,02	-	-	39,58		43
Burgemeester van Oppenstraat 40	6224ES	1	W		47,02		420943	7,5	40,83	45,43	48,00	43,56	-	-	41,97		47
Burgemeester van Oppenstraat 40	6224ES	1	Z		50,57		420942	7,5	42,71	48,97	47,32	-	-	-	45,83		49
Burgemeester van Oppenstraat 41	6224EP	1	O		45,55		420861	1,5	39,55	43,87	48,00	37,15	-	-	35,77		43
Burgemeester van Oppenstraat 41	6224EP	1	O		47,14		420861	4,5	41,15	45,45	48,00	39,73	-	-	38,41		45
Burgemeester van Oppenstraat 41	6224EP	1	O		49,14		420861	7,5	43,19	47,49	48,00	44,12	-	-	43,16		49
Burgemeester van Oppenstraat 43	6224EP	1	O		45,55		420861	1,5	39,55	43,87	48,00	37,15	-	-	35,77		43
Burgemeester van Oppenstraat 43	6224EP	1	O		47,14		420861	4,5	41,15	45,45	48,00	39,73	-	-	38,41		45
Burgemeester van Oppenstraat 43	6224EP	1	O		49,14		420861	7,5	43,19	47,49	48,00	44,12	-	-	43,16		49
Burgemeester van Oppenstraat 45	6224EP	1	O		44,98		420871	1,5	39,09	43,29	48,00	36,64	-	-	35,25		41
Burgemeester van Oppenstraat 45	6224EP	1	O		46,97		420871	4,5	41,16	45,27	48,00	39,41	-	-	38,06		44
Burgemeester van Oppenstraat 45	6224EP	1	O		49,60		420871	7,5	43,85	47,95	48,00	44,37	-	-	43,27		49
Burgemeester van Oppenstraat 47	6224EP	1	O		44,98		420871	1,5	39,09	43,29	48,00	36,64	-	-	35,25		41
Burgemeester van Oppenstraat 47	6224EP	1	O														

Tabel 4.2a
Rekenresultaten ten gevolge van A2

Adres	Bestemming	gevolgentalen	Ferder vastgestelde hogere waarde in dB(A)	Ferder vastgestelde hogere waarde in dB	Heersend in dB(A)	Erderde hogere waarde vastgesteld o.d.v. Experimentenle- /Interimwet? (alleen voor woningen) Erderde hogere waarde vastgesteld o.d.v. art 83(4)1 X=ra, leeg vak =	Id Rekenpunt	Hoogte in m boven het maaiveld	Geluidbeasting 1986 in dB(A)	Heersend in dB	Grenswaarde in dB	Tekst van de maatregelen in dB	Sanering	Aanpassing (X=ra, leeg vak =lee)	geadviseerde maatregelen in dB	Vaast te stellen hogere waarde in dB	Gecumuleerde geluidbeasting (V/verm, incl 2da aftrek)
Burgemeester van Oppenstraat 96	6224ET	1	O		48,53		420961	1,5	42,26	46,83	48,00	37,73	-	-	36,15		40
Burgemeester van Oppenstraat 96	6224ET	1	O		52,20		420961	4,5	46,01	50,50	50,50	42,07	-	-	40,43		45
Burgemeester van Oppenstraat 96	6224ET	1	O		54,77		420961	7,5	48,73	53,15	53,15	47,54	-	-	45,89		49
Burgemeester van Oppenstraat 97	6224ER	1	O		51,90		420901	1,5	45,53	50,26	50,26	38,39	-	-	36,78		43
Burgemeester van Oppenstraat 97	6224ER	1	O		53,54		420901	4,5	47,13	51,89	51,89	42,58	-	-	40,87		46
Burgemeester van Oppenstraat 97	6224ER	1	O		56,22		420901	7,5	49,76	54,59	54,59	46,41	-	-	44,78		49
Burgemeester van Oppenstraat 98	6224ET	1	O		48,53		420961	1,5	42,26	46,83	48,00	37,73	-	-	36,15		40
Burgemeester van Oppenstraat 98	6224ET	1	O		52,20		420961	4,5	46,01	50,50	50,50	42,07	-	-	40,43		45
Burgemeester van Oppenstraat 98	6224ET	1	O		54,77		420961	7,5	48,73	53,15	53,15	47,54	-	-	45,89		49
Burgemeester van Oppenstraat 99	6224ER	1	O		51,90		420901	1,5	45,53	50,26	50,26	38,39	-	-	36,78		43
Burgemeester van Oppenstraat 99	6224ER	1	O		53,54		420901	4,5	47,13	51,89	51,89	42,58	-	-	40,87		46
Burgemeester van Oppenstraat 99	6224ER	1	O		56,22		420901	7,5	49,76	54,59	54,59	46,41	-	-	44,78		49
Burgemeester van Oppenstraat 100	6224ET	1	O		48,53		420961	1,5	42,26	46,83	48,00	37,73	-	-	36,15		40
Burgemeester van Oppenstraat 100	6224ET	1	O		52,20		420961	4,5	46,01	50,50	50,50	42,07	-	-	40,43		45
Burgemeester van Oppenstraat 100	6224ET	1	O		54,77		420961	7,5	48,73	53,15	53,15	47,54	-	-	45,89		49
Burgemeester van Oppenstraat 101	6224ER	1	O		51,90		420901	1,5	45,53	50,26	50,26	38,39	-	-	36,78		43
Burgemeester van Oppenstraat 101	6224ER	1	O		53,54		420901	4,5	47,13	51,89	51,89	42,58	-	-	40,87		46
Burgemeester van Oppenstraat 101	6224ER	1	O		56,22		420901	7,5	49,76	54,59	54,59	46,41	-	-	44,78		49
Burgemeester van Oppenstraat 102	6224ET	1	O		48,53		420961	1,5	42,26	46,83	48,00	37,73	-	-	36,15		40
Burgemeester van Oppenstraat 102	6224ET	1	O		52,20		420961	4,5	46,01	50,50	50,50	42,07	-	-	40,43		45
Burgemeester van Oppenstraat 102	6224ET	1	O		54,77		420961	7,5	48,73	53,15	53,15	47,54	-	-	45,89		49
Burgemeester van Oppenstraat 103	6224ER	1	O		51,90		420901	1,5	45,53	50,26	50,26	38,39	-	-	36,78		43
Burgemeester van Oppenstraat 103	6224ER	1	O		53,54		420901	4,5	47,13	51,89	51,89	42,58	-	-	40,87		46
Burgemeester van Oppenstraat 103	6224ER	1	O		56,22		420901	7,5	49,76	54,59	54,59	46,41	-	-	44,78		49
Burgemeester van Oppenstraat 105	6224ER	1	O		51,90		420901	1,5	45,53	50,26	50,26	38,39	-	-	36,78		43
Burgemeester van Oppenstraat 105	6224ER	1	O		53,54		420901	4,5	47,13	51,89	51,89	42,58	-	-	40,87		46
Burgemeester van Oppenstraat 105	6224ER	1	O		56,22		420901	7,5	49,76	54,59	54,59	46,41	-	-	44,78		49
Burgemeester van Oppenstraat 107	6224ER	1	O		51,90		420901	1,5	45,53	50,26	50,26	38,39	-	-	36,78		43
Burgemeester van Oppenstraat 107	6224ER	1	O		53,54		420901	4,5	47,13	51,89	51,89	42,58	-	-	40,87		46
Burgemeester van Oppenstraat 107	6224ER	1	O		56,22		420901	7,5	49,76	54,59	54,59	46,41	-	-	44,78		49
Burgemeester van Oppenstraat 109	6224ER	1	O		51,90		420901	1,5	45,53	50,26	50,26	38,39	-	-	36,78		43
Burgemeester van Oppenstraat 109	6224ER	1	O		53,54		420901	4,5	47,13	51,89	51,89	42,58	-	-	40,87		46
Burgemeester van Oppenstraat 109	6224ER	1	O		56,22		420901	7,5	49,76	54,59	54,59	46,41	-	-	44,78		49
Burgemeester van Oppenstraat 111	6224ER	1	O		53,70		420911	1,5	47,21	52,07	52,07	38,97	-	-	37,39		43
Burgemeester van Oppenstraat 111	6224ER	1	O		55,83		420911	4,5	49,22	54,20	54,20	42,79	-	-	41,13		46
Burgemeester van Oppenstraat 111	6224ER	1	O		58,24		420911	7,5	51,42	56,62	56,62	46,54	-	-	44,97		49
Burgemeester van Oppenstraat 113	6224ER	1	O		53,70		420911	1,5	47,21	52,07	52,07	38,97	-	-	37,39		43
Burgemeester van Oppenstraat 113	6224ER	1	O		55,83		420911	4,5	49,22	54,20	54,20	42,79	-	-	41,13		46
Burgemeester van Oppenstraat 113	6224ER	1	O		58,24		420911	7,5	51,42	56,62	56,62	46,54	-	-	44,97		49
Burgemeester van Oppenstraat 115	6224ER	1	O		53,70		420911	1,5	47,21	52,07	52,07	38,97	-	-	37,39		43
Burgemeester van Oppenstraat 115	6224ER	1	O		55,83		420911	4,5	49,22	54,20	54,20	42,79	-	-	41,13		46
Burgemeester van Oppenstraat 115	6224ER	1	O		58,24		420911	7,5	51,42	56,62	56,62	46,54	-	-	44,97		49
Burgemeester van Oppenstraat 117	6224ER	1	O		53,70		420911	1,5	47,21	52,07	52,07	38,97	-	-	37,39		43
Burgemeester van Oppenstraat 117	6224ER	1	O		55,83		420911	4,5	49,22	54,20	54,20	42,79	-	-	41,13		46
Burgemeester van Oppenstraat 117	6224ER	1	O		58,24		420911	7,5	51,42	56,62	56,62	46,54	-	-	44,97		49
Burgemeester van Oppenstraat 119	6224ER	1	O		53,70		420911	1,5	47,21	52,07	52,07	38,97	-	-	37,39		43
Burgemeester van Oppenstraat 119	6224ER	1	O		55,83		420911	4,5	49,22	54,20	54,20	42,79	-	-	41,13		46
Burgemeester van Oppenstraat 119	6224ER	1	O		58,24		420911	7,5	51,42	56,62	56,62	46,54	-	-	44,97		49
Burgemeester van Oppenstraat 121	6224ER	1	O		53,70		420911	1,5	47,21	52,07	52,07	38,97	-	-	37,39		43
Burgemeester van Oppenstraat 121	6224ER	1	O		55,83		420911	4,5	49,22	54,20	54,20	42,79	-	-	41,13		46
Burgemeester van Oppenstraat 121	6224ER	1	O		58,24		420911	7,5	51,42	56,62	56,62	46,54	-	-	44,97		49
Burgemeester van Oppenstraat 123	6224ER	1	O		53,70		420911	1,5	47,21	52,07	52,07	38,97	-	-	37,39		43
Burgemeester van Oppenstraat 123	6224ER	1	O		55,83		420911	4,5	49,22	54,20	54,20	42,79	-	-	41,13		46
Burgemeester van Oppenstraat 123	6224ER	1	O		58,24		420911	7,5	51,42	56,62	56,62	46,54	-	-	44,97		49
Burgemeester van Oppenstraat 125	6224ER	1	O		53,70		420911	1,5	47,21	52,07	52,07	38,97	-	-	37,39		43
Burgemeester van Oppenstraat 125	6224ER	1	O		55,83		420911	4,5	49,22	54,20	54,20	42,79	-	-	41,13		46
Burgemeester van Oppenstraat 125	6224ER	1	O		58,24		420911	7,5	51,42	56,62	56,62	46,54	-	-	44,97		49
Burgemeester van Oppenstraat 127	6224ER	1	O		53,70		420911	1,5	47,21	52,07	52,07	38,97	-	-	37,39		43
Burgemeester van Oppenstraat 127	6224ER	1	O		55,83		420911	4,5	49,22	54,20	54,20	42,79	-	-	41,13		46
Burgemeester van Oppenstraat 127	6224ER	1	O		58,24		420911	7,5	51,42	56,62	56,62	46,54	-	-	44,97		49
Burgemeester van Oppenstraat 129	6224ER	1	O		53,70		420911	1,5	47,21	52,07	52,07	38,97	-	-	37,39		43
Burgemeester van Oppenstraat 129	6224ER	1	O		55,83		420911	4,5	49,22	54,20	54,20	42,79	-	-	41,13		46
Burgemeester van Oppenstraat 129	6224ER	1	O		58,24		420911	7,5	51,42	56,62	56,62	46,54	-	-	44,97		49
Burgemeester van Oppenstraat 131	6224ER	1	O		54,91		420921	1,5	48,78	53,31	53,31	36,69	-	-	35,19		44
Burgemeester van Oppenstraat 131	6224ER	1	O		56,71		420921	4,5	50,45	55,08	55,08	40,02	-	-	38,52		46
Burgemeester van Oppenstraat 131	6224ER	1	O		58,90		420921	7,5	52,75	57,28	57,28	43,09	-	-	41,79		48
Burgemeester Wijandsstraat 1	6224VK	1	O		46,13		420981	1,5	40,29	44,45	48,00	41,19	-	-	39,72		43
Burgemeester Wijandsstraat 1	6224VK	1	O		48,56		420981	4,5	42,71	46,87	48,00	44,64	-	-	43,23		46
Burgemeester Wijandsstraat 1	6224VK	1	O		52,35		420981	7,5	46,33	50,71	50,71	51,14	-	-	49,84		52
Burgemeester Wijandsstraat 2	6224VL	1	O		45,55		421081	1,5	39,58	43,87	48,00	41,37	-	-	39,51		42
Burgemeester Wijandsstraat 2	6224VL	1	O		48,09		421081	4,5	42,20	46,40	48,00	44,86	-	-	43,21		46
Burgemeester Wijandsstraat 2	6224VL	1	O		51,77		421081	7,5	46,04	50,11	50,11	50,97	-	-	49,40		52
Burgemeester Wijandsstraat 3	6224VK	1	O		46,13		420981	1,5	40,29	44,45	48,00	41,19	-	-	39,72		43
Burgemeester Wijandsstraat 3	6224VK	1	O		48,56		420981	4,5	42,71	46,87	48,00	44,64	-	-	43,23		46
Burgemeester Wijandsstraat 3	6224VK	1	O		52,35		420981	7,5	46,33	50,71	50,71	51,14	-	-	49,84		52
Burgemeester Wijandsstraat 4	6224VL	1	O		45,55		421081	1,5	39,58	43,87	48,00	41,37	-	-	39,51		42
Burgemeester Wijandsstraat 4	6224VL	1	O		48,09		421081	4,5	42,20	46,40	48,00	44,86	-	-	43,21		46
Burgemeester Wijandsstraat 4	6224VL	1	O		51,77		421081	7,5	46,04	50,11	50,11	50,97	-	-	49,40		52
Burgemeester Wijandsstraat 5	6224VK	1	O		46,13		420981	1,5	40,29	44,45	48,00	41,19	-	-	39,72		43
Burgemeester Wijandsstraat 5	6224VK	1	O		48,56		420981	4,5	42,71	46,87	48,00	44,64	-	-	43,23		46
Burgemeester Wijandsstraat 5	6224VK	1	O														

Tabel 4.2a
Rekenresultaten ten gevolge van A2

Adres	Bestemming	gevolgorientatie	Ferder vastgestelde hogere waarde in dB(A)	Ferder vastgestelde hogere waarde in dB	Heersend in dB(A)	Erder hogere waarde vastgesteld o.g.v. Experimentenle- /interimwet? (alleen voor woningen) Erder hogere waarde vastgesteld o.g.v. art 83(4)1 X=ja, leeg vak =	Id Reekpunt	Hoogte in m boven hard maaiveld	Geluidbeating 1986 in dB(A)	Heersend in dB	Grenswaarde in dB	Tekst zonder maatregelen in dB	Sanering	Aanpassing X=ja, leeg vak =nee	geadviseerde maatregelen in dB	Vaast te stellen hogere waarde in dB	Gecumuleerde geluidbeating (V/cum, incl ZdB aftrek)
Burghstraat 3	6227RR	1	N		50,00		620514	7,5	43,28	48,65	48,65	48,96	-	-	45,66		47
Burghstraat 3	6227RR	1	O		52,56		620511	7,5	46,01	51,23	51,23	50,25	-	-	48,78		50
Burghstraat 3 C	6227RR	3	N		47,17		620524	1,5	42,63	45,86	48,00	46,07	-	-	44,39		45
Burghstraat 3 C	6227RR	3	O		51,38		620521	1,5	46,54	50,12	50,12	50,90	-	-	49,06		50
Burghstraat 3 C	6227RR	3	N		51,60		620524	4,5	45,79	50,29	50,29	48,60	-	-	47,10		48
Burghstraat 3 C	6227RR	3	O		54,09		620521	4,5	48,35	52,80	52,80	52,24	-	-	50,56		51
Burghstraat 3 C	6227RR	3	N		53,01		620524	7,5	46,87	51,69	51,69	50,01	-	-	48,59		49
Burghstraat 3 C	6227RR	3	O		55,17		620521	7,5	49,55	53,89	53,89	53,41	-	-	51,71		52
Burghstraat 4	6227RR	1	Z		45,21		620542	1,5	40,86	44,00	48,00	45,78	-	-	43,79		44
Burghstraat 4	6227RR	1	Z		46,36		620542	4,5	42,00	45,14	48,00	46,79	-	-	44,77		46
Burghstraat 5 A	6227RR	1	N		41,87		624994	1,5	37,32	40,51	48,00	41,46	-	-	39,84		41
Burghstraat 5 A	6227RR	1	N		49,35		624994	4,5	42,96	48,00	48,00	46,36	-	-	45,07		46
Burghstraat 5 A	6227RR	1	N		51,43		624994	7,5	44,29	50,09	50,09	48,03	-	-	46,77		48
Burghstraat 5 B	6227RR	1	N		41,87		624994	1,5	37,32	40,51	48,00	41,46	-	-	39,84		41
Burghstraat 5 B	6227RR	1	N		49,35		624994	4,5	42,96	48,00	48,00	46,36	-	-	45,07		46
Burghstraat 5 B	6227RR	1	N		51,43		624994	7,5	44,29	50,09	50,09	48,03	-	-	46,77		48
Burghstraat 5 C	6227RR	1	N		41,87		624994	1,5	37,32	40,51	48,00	41,46	-	-	39,84		41
Burghstraat 5 C	6227RR	1	N		49,35		624994	4,5	42,96	48,00	48,00	46,36	-	-	45,07		46
Burghstraat 5 C	6227RR	1	N		51,43		624994	7,5	44,29	50,09	50,09	48,03	-	-	46,77		48
Burghstraat 5 D	6227RR	1	N		41,87		624994	1,5	37,32	40,51	48,00	41,46	-	-	39,84		41
Burghstraat 5 D	6227RR	1	N		49,35		624994	4,5	42,96	48,00	48,00	46,36	-	-	45,07		46
Burghstraat 5 D	6227RR	1	N		51,43		624994	7,5	44,29	50,09	50,09	48,03	-	-	46,77		48
Burghstraat 5 E	6227RR	1	N		41,87		624994	1,5	37,32	40,51	48,00	41,46	-	-	39,84		41
Burghstraat 5 E	6227RR	1	N		49,35		624994	4,5	42,96	48,00	48,00	46,36	-	-	45,07		46
Burghstraat 5 E	6227RR	1	N		51,43		624994	7,5	44,29	50,09	50,09	48,03	-	-	46,77		48
Burghstraat 5 F	6227RR	1	N		43,06		624984	1,5	38,83	41,70	48,00	42,57	-	-	40,95		42
Burghstraat 5 F	6227RR	1	O		44,46		624981	1,5	40,38	43,11	48,00	43,10	-	-	41,49		43
Burghstraat 5 F	6227RR	1	O		50,22		624981	4,5	45,43	48,86	48,86	47,82	-	-	46,49		48
Burghstraat 5 F	6227RR	1	N		48,33		624984	4,5	43,71	46,97	48,00	46,62	-	-	45,26		47
Burghstraat 5 F	6227RR	1	O		53,29		624981	7,5	47,09	51,95	51,95	50,12	-	-	48,81		50
Burghstraat 5 F	6227RR	1	N		51,60		624984	7,5	44,81	50,27	50,27	48,45	-	-	47,16		48
Burghstraat 6	6227RR	1	Z		45,21		620542	1,5	40,86	44,00	48,00	45,78	-	-	43,79		44
Burghstraat 6	6227RR	1	Z		46,36		620542	4,5	42,00	45,14	48,00	46,79	-	-	44,77		46
Burghstraat 8	6227RR	3	O		53,63		620551	1,5	49,25	52,39	52,39	53,21	-	-	51,40		52
Burghstraat 8	6227RR	3	Z		51,75		620552	1,5	47,66	50,54	50,54	52,04	-	X	50,17		51
Burghstraat 8	6227RR	3	O		57,26		620551	4,5	51,49	55,97	55,97	55,52	-	-	53,81		54
Burghstraat 8	6227RR	3	Z		53,53		620552	4,5	48,66	52,30	52,30	53,27	-	-	51,36		52
Burghstraat 9	6227RR	3	N		51,05		620564	1,5	44,43	49,75	49,75	48,37	-	-	46,91		48
Burghstraat 9	6227RR	3	O		52,47		620561	1,5	45,52	51,11	51,11	48,56	-	-	47,26		48
Burghstraat 9	6227RR	3	N		53,30		620564	4,5	46,45	51,98	51,98	50,11	-	-	48,71		50
Burghstraat 9	6227RR	3	O		55,29		620561	4,5	49,12	53,98	53,98	53,14	-	-	51,51		52
Burghstraat 9	6227RR	3	O		55,90		620561	7,5	50,31	54,61	54,61	54,07	-	-	52,37		53
Burghstraat 9	6227RR	3	N		53,72		620564	7,5	47,28	52,40	52,40	50,42	-	-	49,05		50
Burghstraat 11	6227RR	3	O		58,20		620571	1,5	53,60	56,99	56,99	57,37	-	-	55,57		56
Burghstraat 11	6227RR	3	N		54,19		620574	1,5	48,39	52,87	52,87	52,51	-	-	50,81		51
Burghstraat 11	6227RR	3	O		60,30		620571	4,5	55,36	59,06	59,06	59,28	-	-	57,40		58
Burghstraat 11	6227RR	3	N		54,88		620574	4,5	49,32	53,57	53,57	53,25	-	-	51,53		52
Burghstraat 11	6227RR	3	N		55,04		620574	7,5	49,85	53,74	53,74	53,54	-	-	51,78		52
Burghstraat 11	6227RR	3	O		61,07		620571	7,5	56,38	59,83	59,83	60,18	-	-	58,30		59
Buxushoven 1	6225GE	1	N		35,98		463714	1,5	30,99	34,49	48,00	37,09	-	-	34,61		37
Buxushoven 1	6225GE	1	N		39,87		463714	4,5	34,80	38,41	48,00	41,08	-	-	38,57		41
Buxushoven 1	6225GE	1	N		47,05		463714	7,5	41,93	45,65	48,00	48,27	-	-	44,98		47
Buxushoven 2	6225GE	1	N		37,47		463744	1,5	32,33	36,02	48,00	38,90	-	-	36,57		39
Buxushoven 2	6225GE	1	N		42,35		463744	4,5	36,91	40,96	48,00	43,61	-	-	41,34		43
Buxushoven 2	6225GE	1	N		47,65		463744	7,5	41,68	46,28	48,00	48,80	-	-	45,74		47
Buxushoven 3	6225GE	1	N		35,98		463714	1,5	30,99	34,49	48,00	37,09	-	-	34,61		37
Buxushoven 3	6225GE	1	N		39,87		463714	4,5	34,80	38,41	48,00	41,08	-	-	38,57		41
Buxushoven 3	6225GE	1	N		47,05		463714	7,5	41,93	45,65	48,00	48,27	-	-	44,98		47
Buxushoven 4	6225GE	1	N		37,47		463744	1,5	32,33	36,02	48,00	38,90	-	-	36,57		39
Buxushoven 4	6225GE	1	N		42,35		463744	4,5	36,91	40,96	48,00	43,61	-	-	41,34		43
Buxushoven 4	6225GE	1	N		47,65		463744	7,5	41,68	46,28	48,00	48,80	-	-	45,74		47
Buxushoven 5	6225GE	1	N		35,98		463714	1,5	30,99	34,49	48,00	37,09	-	-	34,61		37
Buxushoven 5	6225GE	1	N		39,87		463714	4,5	34,80	38,41	48,00	41,08	-	-	38,57		41
Buxushoven 5	6225GE	1	N		47,05		463714	7,5	41,93	45,65	48,00	48,27	-	-	44,98		47
Buxushoven 6	6225GE	1	N		37,47		463744	1,5	32,33	36,02	48,00	38,90	-	-	36,57		39
Buxushoven 6	6225GE	1	N		42,35		463744	4,5	36,91	40,96	48,00	43,61	-	-	41,34		43
Buxushoven 6	6225GE	1	N		47,65		463744	7,5	41,68	46,28	48,00	48,80	-	-	45,74		47
Buxushoven 7	6225GE	1	N		36,19		463724	1,5	31,17	34,70	48,00	36,96	-	-	34,65		37
Buxushoven 7	6225GE	1	N		40,17		463724	4,5	35,05	38,71	48,00	41,03	-	-	38,71		41
Buxushoven 7	6225GE	1	N		47,99		463724	7,5	42,88	46,60	48,00	48,87	-	-	45,50		47
Buxushoven 8	6225GE	1	N		38,56		463734	1,5	35,48	37,10	48,00	40,77	-	-	37,39		40
Buxushoven 8	6225GE	1	N		43,15		463734	4,5	38,54	41,74	48,00	44,57	-	-	41,80		44
Buxushoven 8	6225GE	1	N		48,61		463734	7,5	42,92	47,23	48,00	49,57	-	X	46,61		48
Buxushoven 9	6225GE	1	N		36,19		463724	1,5	31,17	34,70	48,00	36,96	-	-	34,65		37
Buxushoven 9	6225GE	1	N		40,17		463724	4,5	35,05	38,71	48,00	41,03	-	-	38,71		41
Buxushoven 9	6225GE	1	N		47,99		463724	7,5	42,88	46,60	48,00	48,87	-	-	45,50		47
Buxushoven 10	6225GE	1	N		38,56		463734	1,5	35,48	37,10	48,00	40,77	-	-	37,39		40
Buxushoven 10	6225GE	1	N		43,15		463734	4,5	38,54	41,74	48,00	44,57	-	-	41,80		44
Buxushoven 10	6225GE	1	N		48,61		463734	7,5	42,92	47,23	48,00	49,57	-	X	46,61		48
Camphaag 1 A	6228EC	2	Z		30,57		630182	1,5	28,71	29,18	48,00	30,71	-	-	30,72		31
Camphaag 1 A	6228EC	2	Z		35,02		630182	4,5	33,32	33,64	48,00	35,16	-	-	35,18		36
Camphaag 1 A	6228EC	2	Z		39,65		630182	7,5	36,53	38,31	48,00	39,76	-	-	39,80		40
Camphaag 1 B	6228EC	2	Z		30,57		630182	1,5	28,71	29,18	48,00	30,71	-	-	30,72		31

Tabel 4.2a
Rekenresultaten ten gevolge van A2

Adres	Bestemming	gevolgentalen	Eerder vastgestelde hogere waarde in dB(A)	Eerder vastgestelde hogere waarde in dB	Heersend in dB(A)	Eerder hogere waarde vastgesteld o.g.v. Experimentenle- /Interimwet? (alleen voor woningen) Eerdere hogere waarde vastgesteld o.g.v. art 83(4)1 X=ra, leeg vak =	Id Rekenpunt	Hoogte in m boven hard maaiveld	Geluidbeating 1986 in dB(A)	Heersend in dB	Grenswaarde in dB	Tekst zonde maatregelen in dB	Sanering	Aanpassing (X=ra, leeg vak =nee)	geadviseerde maatregelen in dB	Vaast te stellen hogere waarde in dB	Gecumuleerde geluidbeating (V/cum, incl 2da aftrek)
Camphaag 5 B	6228EC	2	W		38.44		630173	4.5	43.22	37.05	48.00	38.62	-	-	37.99		48
Camphaag 5 B	6228EC	2	W		44.74		630173	7.5	44.91	43.40	48.00	44.34	-	-	43.37		50
Camphaag 5 C	6228EC	2	W		34.50		630173	1.5	36.35	33.10	48.00	34.56	-	-	33.92		46
Camphaag 5 C	6228EC	2	W		38.44		630173	4.5	43.22	37.05	48.00	38.62	-	-	37.99		48
Camphaag 5 C	6228EC	2	W		44.74		630173	7.5	44.91	43.40	48.00	44.34	-	-	43.37		50
Camphaag 7 A	6228EC	2	W		34.50		630173	1.5	36.35	33.10	48.00	34.56	-	-	33.92		46
Camphaag 7 A	6228EC	2	W		38.44		630173	4.5	43.22	37.05	48.00	38.62	-	-	37.99		48
Camphaag 7 A	6228EC	2	W		44.74		630173	7.5	44.91	43.40	48.00	44.34	-	-	43.37		50
Camphaag 7 B	6228EC	2	W		34.50		630173	1.5	36.35	33.10	48.00	34.56	-	-	33.92		46
Camphaag 7 B	6228EC	2	W		38.44		630173	4.5	43.22	37.05	48.00	38.62	-	-	37.99		48
Camphaag 7 B	6228EC	2	W		44.74		630173	7.5	44.91	43.40	48.00	44.34	-	-	43.37		50
Camphaag 7 C	6228EC	2	W		34.50		630173	1.5	36.35	33.10	48.00	34.56	-	-	33.92		46
Camphaag 7 C	6228EC	2	W		38.44		630173	4.5	43.22	37.05	48.00	38.62	-	-	37.99		48
Camphaag 7 C	6228EC	2	W		44.74		630173	7.5	44.91	43.40	48.00	44.34	-	-	43.37		50
Camphaag 11	6228ED	1	W		44.94		630193	1.5	41.21	43.67	48.00	45.33	-	-	43.46		58
Camphaag 11	6228ED	1	W		46.79		630193	4.5	43.39	45.51	48.00	46.96	-	-	45.10		59
Camphaag 11	6228ED	1	W		49.07		630193	7.5	44.29	47.79	48.00	48.70	-	-	46.87		59
Camphaag 13	6228ED	1	W		44.94		630193	1.5	41.21	43.67	48.00	45.33	-	-	43.46		58
Camphaag 13	6228ED	1	W		46.79		630193	4.5	43.39	45.51	48.00	46.96	-	-	45.10		59
Camphaag 13	6228ED	1	W		49.07		630193	7.5	44.29	47.79	48.00	48.70	-	-	46.87		59
Camphaag 15	6228ED	1	W		44.94		630193	1.5	41.21	43.67	48.00	45.33	-	-	43.46		58
Camphaag 15	6228ED	1	W		46.79		630193	4.5	43.39	45.51	48.00	46.96	-	-	45.10		59
Camphaag 15	6228ED	1	W		49.07		630193	7.5	44.29	47.79	48.00	48.70	-	-	46.87		59
Camphaag 21	6228ED	1	W		40.11		630203	1.5	34.62	38.80	48.00	39.17	-	-	37.83		55
Camphaag 21	6228ED	1	W		44.21		630203	4.5	37.98	42.87	48.00	43.05	-	-	41.57		57
Camphaag 21	6228ED	1	W		47.31		630203	7.5	41.95	46.00	48.00	46.48	-	-	44.90		57
Camphaag 23	6228ED	1	W		40.11		630203	1.5	34.62	38.80	48.00	39.17	-	-	37.83		55
Camphaag 23	6228ED	1	W		44.21		630203	4.5	37.98	42.87	48.00	43.05	-	-	41.57		57
Camphaag 23	6228ED	1	W		47.31		630203	7.5	41.95	46.00	48.00	46.48	-	-	44.90		57
Camphaag 25	6228ED	1	W		33.92		630213	1.5	29.34	32.51	48.00	33.63	-	-	32.86		40
Camphaag 25	6228ED	1	W		38.13		630213	4.5	33.18	36.73	48.00	37.82	-	-	37.08		43
Camphaag 25	6228ED	1	W		44.32		630213	7.5	37.32	42.98	48.00	43.79	-	-	42.77		46
Camphaag 27	6228ED	1	W		33.92		630213	1.5	29.34	32.51	48.00	33.63	-	-	32.86		40
Camphaag 27	6228ED	1	W		38.13		630213	4.5	33.18	36.73	48.00	37.82	-	-	37.08		43
Camphaag 27	6228ED	1	W		44.32		630213	7.5	37.32	42.98	48.00	43.79	-	-	42.77		46
Churhillaan 26	6226CV	1	Z		38.87		455192	1.5	31.73	37.31	48.00	36.46	-	-	35.17		40
Churhillaan 26	6226CV	1	Z		42.45		455192	5	34.38	40.92	48.00	40.61	-	-	39.18		43
Churhillaan 26	6226CV	1	Z		44.84		455192	7.5	37.06	43.36	48.00	43.26	-	-	41.80		46
Churhillaan 28	6226CV	1	Z		38.78		455182	1.5	32.27	37.22	48.00	36.51	-	-	35.61		41
Churhillaan 28	6226CV	1	Z		42.13		455182	5	35.36	40.61	48.00	40.55	-	-	39.61		44
Churhillaan 28	6226CV	1	Z		44.83		455182	7.5	37.82	43.35	48.00	43.52	-	-	42.47		47
Churhillaan 30	6226CV	1	Z		40.12		455202	1.5	34.24	38.58	48.00	37.79	-	-	36.84		40
Churhillaan 30	6226CV	1	Z		44.19		455202	5	38.51	42.71	48.00	42.53	-	-	41.32		44
Churhillaan 30	6226CV	1	Z		47.53		455202	7.5	40.70	46.11	48.00	46.22	-	-	44.97		47
Churhillaan 32	6226CV	1	Z		40.12		455202	1.5	34.24	38.58	48.00	37.79	-	-	36.84		40
Churhillaan 32	6226CV	1	Z		44.19		455202	5	38.51	42.71	48.00	42.53	-	-	41.32		44
Churhillaan 32	6226CV	1	Z		47.53		455202	7.5	40.70	46.11	48.00	46.22	-	-	44.97		47
Churhillaan 34	6226CV	1	Z		39.32		455232	1.5	33.47	37.76	48.00	35.74	-	-	34.67		39
Churhillaan 34	6226CV	1	Z		42.89		455232	5	37.03	41.38	48.00	40.18	-	-	38.87		42
Churhillaan 34	6226CV	1	Z		47.37		455232	7.5	40.67	45.95	48.00	45.16	-	-	43.83		46
Churhillaan 36	6226CV	1	Z		40.48		455252	1.5	34.44	38.90	48.00	35.80	-	-	34.75		40
Churhillaan 36	6226CV	1	Z		43.79		455252	5	37.53	42.26	48.00	40.07	-	-	38.89		43
Churhillaan 36	6226CV	1	Z		48.24		455252	7.5	40.93	46.81	48.00	44.81	-	-	43.55		47
Churhillaan 49	6226CT	1	Z		36.47		455172	1.5	30.12	34.88	48.00	32.35	-	-	31.08		37
Churhillaan 49	6226CT	1	Z		39.80		455172	5	33.41	38.34	48.00	36.78	-	-	35.62		41
Churhillaan 49	6226CT	1	Z		43.36		455172	7.5	35.75	41.84	48.00	40.56	-	-	39.40		44
Churhillaan 51	6226CT	1	Z		37.18		455162	1.5	30.93	35.61	48.00	33.26	-	-	32.21		38
Churhillaan 51	6226CT	1	Z		40.60		455162	5	34.37	39.04	48.00	37.26	-	-	36.15		41
Churhillaan 51	6226CT	1	Z		44.71		455162	7.5	38.67	43.21	48.00	42.29	-	-	41.00		44
Churhillaan 53	6226CT	1	Z		37.18		455162	1.5	30.93	35.61	48.00	33.26	-	-	32.21		38
Churhillaan 53	6226CT	1	Z		40.60		455162	5	34.37	39.04	48.00	37.26	-	-	36.15		41
Churhillaan 53	6226CT	1	Z		44.71		455162	7.5	38.67	43.21	48.00	42.29	-	-	41.00		44
Churhillaan 55	6226CT	1	Z		39.05		455212	1.5	33.28	37.47	48.00	34.96	-	-	33.84		38
Churhillaan 55	6226CT	1	Z		41.94		455212	5	36.28	40.38	48.00	38.57	-	-	37.36		41
Churhillaan 55	6226CT	1	Z		45.29		455212	7.5	39.76	43.82	48.00	43.15	-	-	41.65		45
Churhillaan 57	6226CT	1	Z		39.05		455212	1.5	33.28	37.47	48.00	34.96	-	-	33.84		38
Churhillaan 57	6226CT	1	Z		41.94		455212	5	36.28	40.38	48.00	38.57	-	-	37.36		41
Churhillaan 57	6226CT	1	Z		45.29		455212	7.5	39.76	43.82	48.00	43.15	-	-	41.65		45
Churhillaan 59	6226CT	1	Z		39.10		455282	1.5	33.40	37.51	48.00	34.73	-	-	33.69		39
Churhillaan 59	6226CT	1	Z		42.57		455282	5	37.31	41.01	48.00	39.09	-	-	37.96		42
Churhillaan 59	6226CT	1	Z		45.92		455282	7.5	39.06	44.44	48.00	43.87	-	-	42.55		46
Concordiastraat 38	6226GE	1	W		36.77		450243	1.5	31.38	35.24	48.00	33.45	-	-	32.51		56
Concordiastraat 38	6226GE	1	Z		41.57		450242	1.5	35.05	40.09	48.00	37.92	-	-	37.10		60
Concordiastraat 38	6226GE	1	W		40.66		450243	4.5	34.88	39.21	48.00	37.64	-	-	36.82		58
Concordiastraat 38	6226GE	1	Z		44.59		450242	4.5	37.73	43.15	48.00	41.23	-	-	40.37		62
Concordiastraat 38	6226GE	1	W		43.96		450243	7.5	36.72	42.51	48.00	40.89	-	-	40.19		58
Concordiastraat 38	6226GE	1	Z		48.59		450242	7.5	41.38	47.22	48.00	45.57	-	-	44.68		62
Concordiastraat 40	6226GE	1	Z		41.86		450252	1.5	35.88	40.36	48.00	37.64	-	-	36.82		60
Concordiastraat 40	6226GE	1	Z		44.28		450252	4.5	39.10	42.81	48.00	41.19	-	-	40.37		62
Concordiastraat 40	6226GE	1	Z		48.57		450252	7.5	41.99	47.20	48.00	45.86	-	-	45.07		62
Concordiastraat 42	6226GE	1	Z		41.86		450252	1.5	35.88	40.36	48.00	37.64	-	-	36.82		60
Concordiastraat 42	6226GE	1	Z		44.28		450252	4.5	39.10	42.81	48.00	41.19	-	-	40.37		62
Concordiastraat 42	6226GE	1	Z														

Tabel 4.2a
Rekenresultaten ten gevolge van A2

Adres	Bestemming	gevolgventatie	Ferder vastgestelde hogere waarde in dB(A)	Ferder vastgestelde hogere waarde in dB	Heersend in dB(A)	Ferder hogere waarde vastgesteld o.g.v. Experimentenle- /Interimwet? (alleen voor woningen) Eerder hogere waarde vastgesteld o.g.v. art 83/84? X=ja, leeg vak =	Id Reekpun- tel	Hoogte in m boven hard- maveld	Geluidbeasting 1986 in dB(A)	Heersend in dB	Grenswaarde in dB	Tekst zonde- maatregelen in dB	Sanering	Aanpassing X=ja, leeg vak =nee	geadviseerde maatregelen in dB	Vaast te stellen hogere waarde in dB	Gecumuleerde geluidbeasting (V/verm, incl ZdB aftrek)
Concordiastraat 58	6226GE	1	O		39.88		450261	1.5	37.15	38.36	48.00	37.73	-	-	36.68	57	
Concordiastraat 58	6226GE	1	Z		41.08		450262	1.5	37.17	39.58	48.00	37.04	-	-	36.18	60	
Concordiastraat 58	6226GE	1	Z		43.54		450262	4.5	40.60	42.07	48.00	40.37	-	-	39.46	62	
Concordiastraat 58	6226GE	1	O		43.33		450261	4.5	39.83	41.84	48.00	41.32	-	-	40.17	59	
Concordiastraat 58	6226GE	1	O		46.78		450261	7.5	42.26	45.37	48.00	45.98	-	-	45.07	59	
Concordiastraat 58	6226GE	1	Z		47.72		450262	7.5	41.59	46.35	48.00	45.47	-	-	44.65	63	
Concordiastraat 58 A	6226GE	1	Z		37.22		450272	1.5	32.17	35.72	48.00	34.75	-	-	33.51	55	
Concordiastraat 60	6226GE	1	Z		41.53		450282	1.5	36.75	40.02	48.00	37.47	-	-	36.60	60	
Concordiastraat 60	6226GE	1	W		36.65		450283	1.5	31.46	35.10	48.00	32.10	-	-	31.29	57	
Concordiastraat 60	6226GE	1	Z		43.84		450282	4.5	39.66	42.35	48.00	40.74	-	-	39.81	62	
Concordiastraat 60	6226GE	1	W		39.99		450283	4.5	35.38	38.46	48.00	35.50	-	-	34.72	58	
Concordiastraat 60	6226GE	1	W		43.88		450283	7.5	37.31	42.42	48.00	39.05	-	-	38.09	59	
Concordiastraat 60	6226GE	1	Z		47.09		450282	7.5	41.95	45.68	48.00	44.93	-	-	44.27	62	
Concordiastraat 62	6226GE	1	Z		41.19		450292	1.5	35.48	39.66	48.00	36.87	-	-	36.15	60	
Concordiastraat 62	6226GE	1	Z		43.46		450292	4.5	36.92	41.94	48.00	40.08	-	-	39.39	62	
Concordiastraat 62	6226GE	1	Z		47.15		450292	7.5	41.20	45.73	48.00	44.59	-	-	44.10	62	
Concordiastraat 64	6226GE	1	Z		41.19		450292	1.5	35.48	39.66	48.00	36.87	-	-	36.15	60	
Concordiastraat 64	6226GE	1	Z		43.46		450292	4.5	36.92	41.94	48.00	40.08	-	-	39.39	62	
Concordiastraat 64	6226GE	1	Z		47.15		450292	7.5	41.20	45.73	48.00	44.59	-	-	44.10	62	
Concordiastraat 66	6226GE	1	Z		41.19		450292	1.5	35.48	39.66	48.00	36.87	-	-	36.15	60	
Concordiastraat 66	6226GE	1	Z		43.46		450292	4.5	36.92	41.94	48.00	40.08	-	-	39.39	62	
Concordiastraat 66	6226GE	1	Z		47.15		450292	7.5	41.20	45.73	48.00	44.59	-	-	44.10	62	
Concordiastraat 68	6226GE	1	Z		41.19		450292	1.5	35.48	39.66	48.00	36.87	-	-	36.15	60	
Concordiastraat 68	6226GE	1	Z		43.46		450292	4.5	36.92	41.94	48.00	40.08	-	-	39.39	62	
Concordiastraat 68	6226GE	1	Z		47.15		450292	7.5	41.20	45.73	48.00	44.59	-	-	44.10	62	
Concordiastraat 70	6226GE	1	Z		41.19		450292	1.5	35.48	39.66	48.00	36.87	-	-	36.15	60	
Concordiastraat 70	6226GE	1	Z		43.46		450292	4.5	36.92	41.94	48.00	40.08	-	-	39.39	62	
Concordiastraat 70	6226GE	1	Z		47.15		450292	7.5	41.20	45.73	48.00	44.59	-	-	44.10	62	
Concordiastraat 72	6226GE	1	Z		41.19		450292	1.5	35.48	39.66	48.00	36.87	-	-	36.15	60	
Concordiastraat 72	6226GE	1	Z		43.46		450292	4.5	36.92	41.94	48.00	40.08	-	-	39.39	62	
Concordiastraat 72	6226GE	1	Z		47.15		450292	7.5	41.20	45.73	48.00	44.59	-	-	44.10	62	
Concordiastraat 74	6226GE	1	Z		41.19		450292	1.5	35.48	39.66	48.00	36.87	-	-	36.15	60	
Concordiastraat 74	6226GE	1	Z		43.46		450292	4.5	36.92	41.94	48.00	40.08	-	-	39.39	62	
Concordiastraat 74	6226GE	1	Z		47.15		450292	7.5	41.20	45.73	48.00	44.59	-	-	44.10	62	
Concordiastraat 76	6226GE	1	Z		41.19		450292	1.5	35.48	39.66	48.00	36.87	-	-	36.15	60	
Concordiastraat 76	6226GE	1	Z		43.46		450292	4.5	36.92	41.94	48.00	40.08	-	-	39.39	62	
Concordiastraat 76	6226GE	1	Z		47.15		450292	7.5	41.20	45.73	48.00	44.59	-	-	44.10	62	
Concordiastraat 78	6226GE	1	O		40.22		450301	1.5	32.46	38.69	48.00	36.95	-	-	36.07	57	
Concordiastraat 78	6226GE	1	Z		40.46		450302	1.5	33.47	38.95	48.00	36.07	-	-	35.28	60	
Concordiastraat 78	6226GE	1	O		43.42		450301	4.5	34.95	41.91	48.00	40.55	-	-	39.72	59	
Concordiastraat 78	6226GE	1	Z		43.16		450302	4.5	35.42	41.68	48.00	40.21	-	-	39.53	61	
Concordiastraat 78	6226GE	1	O		48.75		450301	7.5	38.81	47.32	48.00	46.08	-	-	45.45	60	
Concordiastraat 78	6226GE	1	Z		47.78		450302	7.5	39.59	46.35	48.00	44.30	-	-	43.64	62	
Cramer van Brienstraat 3	6225BA	1	O		34.82		463751	1.5	28.51	33.31	48.00	34.51	-	-	32.36	36	
Cramer van Brienstraat 3	6225BA	1	O		40.90		463751	4.5	34.69	39.47	48.00	40.78	-	-	38.62	40	
Cramer van Brienstraat 3	6225BA	1	O		47.42		463751	7.5	40.06	46.00	48.00	46.64	-	-	44.46	46	
Cramer van Brienstraat 5	6225BA	1	O		34.82		463751	1.5	28.51	33.31	48.00	34.51	-	-	32.36	36	
Cramer van Brienstraat 5	6225BA	1	O		40.90		463751	4.5	34.69	39.47	48.00	40.78	-	-	38.62	40	
Cramer van Brienstraat 5	6225BA	1	O		47.42		463751	7.5	40.06	46.00	48.00	46.64	-	-	44.46	46	
Cramer van Brienstraat 7	6225BA	1	O		36.50		463761	1.5	30.14	34.96	48.00	35.99	-	-	33.91	36	
Cramer van Brienstraat 7	6225BA	1	O		44.64		463761	4.5	38.06	43.18	48.00	44.53	-	-	42.39	44	
Cramer van Brienstraat 9	6225BA	1	O		36.50		463761	1.5	30.14	34.96	48.00	35.99	-	-	33.91	36	
Cramer van Brienstraat 9	6225BA	1	O		44.64		463761	4.5	38.06	43.18	48.00	44.53	-	-	42.39	44	
Cramer van Brienstraat 11	6225BA	1	O		38.64		463771	1.5	33.15	37.15	48.00	39.33	-	-	37.17	39	
Cramer van Brienstraat 11	6225BA	1	O		46.39		463771	4.5	40.33	44.97	48.00	47.08	-	-	44.72	46	
Cramer van Brienstraat 13	6225BA	1	O		38.64		463771	1.5	33.15	37.15	48.00	39.33	-	-	37.17	39	
Cramer van Brienstraat 13	6225BA	1	O		46.39		463771	4.5	40.33	44.97	48.00	47.08	-	-	44.72	46	
Cramer van Brienstraat 15	6225BA	1	O		40.61		463781	1.5	34.44	39.10	48.00	40.45	-	-	38.28	40	
Cramer van Brienstraat 15	6225BA	1	O		49.07		463781	4.5	42.20	47.64	48.00	48.67	-	-	46.42	48	
Cramer van Brienstraat 17	6225BA	1	O		40.61		463781	1.5	34.44	39.10	48.00	40.45	-	-	38.28	40	
Cramer van Brienstraat 17	6225BA	1	O		49.07		463781	4.5	42.20	47.64	48.00	48.67	-	-	46.42	48	
Cramer van Brienstraat 19	6225BB	1	O		41.04		460901	1.5	35.16	39.57	48.00	41.43	-	-	39.34	41	
Cramer van Brienstraat 19	6225BB	1	O		45.92		460901	4.5	39.37	44.49	48.00	46.17	-	-	43.57	45	
Cramer van Brienstraat 21	6225BB	1	O		41.04		460901	1.5	35.16	39.57	48.00	41.43	-	-	39.34	41	
Cramer van Brienstraat 21	6225BB	1	O		45.92		460901	4.5	39.37	44.49	48.00	46.17	-	-	43.57	45	
Cramer van Brienstraat 23	6225BB	1	O		41.04		460901	1.5	35.16	39.57	48.00	41.43	-	-	39.34	41	
Cramer van Brienstraat 23	6225BB	1	O		45.92		460901	4.5	39.37	44.49	48.00	46.17	-	-	43.57	45	
Cramer van Brienstraat 25	6225BB	1	O		41.04		460901	1.5	35.16	39.57	48.00	41.43	-	-	39.34	41	
Cramer van Brienstraat 25	6225BB	1	O		45.92		460901	4.5	39.37	44.49	48.00	46.17	-	-	43.57	45	
Cramer van Brienstraat 27	6225BB	1	O		41.04		460901	1.5	35.16	39.57	48.00	41.43	-	-	39.34	41	
Cramer van Brienstraat 27	6225BB	1	O		45.92		460901	4.5	39.37	44.49	48.00	46.17	-	-	43.57	45	
Cramer van Brienstraat 29	6225BB	1	O		41.04		460901	1.5	35.16	39.57	48.00	41.43	-	-	39.34	41	
Cramer van Brienstraat 29	6225BB	1	O		45.92		460901	4.5	39.37	44.49	48.00	46.17	-	-	43.57	45	
Cramer van Brienstraat 31	6225BB	1	O		39.63		460891	1.5	34.02	38.12	48.00	40.02	-	-	37.80	39	
Cramer van Brienstraat 31	6225BB	1	O		43.60		460891	4.5	37.32	42.12	48.00	43.69	-	-	41.47	43	
Cramer van Brienstraat 33	6225BB	1	O		39.63		460891	1.5	34.02	38.12	48.00	40.02	-	-	37.80	39	
Cramer van Brienstraat 33	6225BB	1	O		43.60		460891	4.5	37.32	42.12	48.00	43.69	-	-	41.47	43	
Cramer van Brienstraat 35	6225BB	1	O		39.63		460891	1.5	34.02	38.12	48.00	40.02	-	-	37.80	39	
Cramer van Brienstraat 35	6225BB	1	O		43.60		460891	4.5	37.32	42.12	48.00	43.69	-	-	41.47	43	
Cramer van Brienstraat 37	6225BB	1	O		39.63		460891	1.5	34.02	38.12	48.00	40.02	-	-	37.80	39	
Cramer van Brienstraat 37	6225BB	1	O		43.60		460891	4.5	37.32	42.12	48.00	43.69	-	-	41.47	43	
Cramer van Brienstraat 39	6225BB	1	O		42.01		460881	1.5	36.27	40.53	48.00	42.29	-	-	40.15	42	
Cramer van Brienstraat 39	6225BB	1	O		46.03		460881	4.5	39.95	44.60	48.00	46.11	-	-	43.96	45	
Cramer van Brienstraat 41	6225BB	1	O		42.01		460881	1.5	36.27	40.53	48.00	42.29	-	-	40.15	42	

Tabel 4.2a
Rekenresultaten ten gevolge van A2

Adres	Bestemming	gevolgertentative	Ferder vastgestelde hogere waarde in dB(A)	Ferder vastgestelde hogere waarde in dB	Heersend in dB(A)	Ferder hogere waarde vastgesteld o.g.v. Experimentenle- /Interimwet? (alleen voor woningen) Ferdere hogere waarde vastgesteld o.g.v. art 83(4)4 X=ra, leeg vak =	Id Rekenpunt	Hoogte in m boven hard maaiveld	Geluidbeasting 1986 in dB(A)	Heersend in dB	Grenswaarde in dB	Tekst zonde maatregelen in dB	Sanering	Aanpassing (X=ra, leeg vak =nee)	geadviseerde maatregelen in dB	Vaast stellen hogere waarde in dB	Gecumuleerde geluidbeasting (V/cum, incl 2da aftrek)
Cramer van Brienestraat 55	6225BB	1	O		42,33		461021	1,5	36,76	40,86	48,00	42,44	-	-	40,26		42
Cramer van Brienestraat 55	6225BB	1	O		47,05		461021	4,5	41,46	45,63	48,00	46,62	-	-	44,48		46
Cramer van Brienestraat 55	6225BB	1	O		52,03		461021	7,5	46,05	50,63	50,63	51,54	-	-	49,12		50
Cramer van Brienestraat 56	6225BE	1	O		42,88		460911	1,5	36,89	41,44	48,00	43,38	-	-	41,13		43
Cramer van Brienestraat 56	6225BE	1	O		46,84		460911	4,5	40,08	45,42	48,00	47,03	-	-	44,28		46
Cramer van Brienestraat 57	6225BB	1	O		42,33		461021	1,5	36,76	40,86	48,00	42,44	-	-	40,26		42
Cramer van Brienestraat 57	6225BB	1	O		47,05		461021	4,5	41,46	45,63	48,00	46,62	-	-	44,48		46
Cramer van Brienestraat 57	6225BB	1	O		52,03		461021	7,5	46,05	50,63	50,63	51,54	-	-	49,12		50
Cramer van Brienestraat 58	6225BE	1	O		42,88		460911	1,5	36,89	41,44	48,00	43,38	-	-	41,13		43
Cramer van Brienestraat 58	6225BE	1	O		46,84		460911	4,5	40,08	45,42	48,00	47,03	-	-	44,28		46
Cramer van Brienestraat 59	6225BB	1	O		42,33		461021	1,5	36,76	40,86	48,00	42,44	-	-	40,26		42
Cramer van Brienestraat 59	6225BB	1	O		47,05		461021	4,5	41,46	45,63	48,00	46,62	-	-	44,48		46
Cramer van Brienestraat 59	6225BB	1	O		52,03		461021	7,5	46,05	50,63	50,63	51,54	-	-	49,12		50
Cramer van Brienestraat 60	6225BE	1	O		42,88		460911	1,5	36,89	41,44	48,00	43,38	-	-	41,13		43
Cramer van Brienestraat 60	6225BE	1	O		46,84		460911	4,5	40,08	45,42	48,00	47,03	-	-	44,28		46
Cramer van Brienestraat 60	6225BE	1	O		42,33		461021	1,5	36,76	40,86	48,00	42,44	-	-	40,26		42
Cramer van Brienestraat 61	6225BB	1	O		47,05		461021	4,5	41,46	45,63	48,00	46,62	-	-	44,48		46
Cramer van Brienestraat 61	6225BB	1	O		52,03		461021	7,5	46,05	50,63	50,63	51,54	-	-	49,12		50
Cramer van Brienestraat 62	6225BE	1	O		42,88		460911	1,5	36,89	41,44	48,00	43,38	-	-	41,13		43
Cramer van Brienestraat 62	6225BE	1	O		46,84		460911	4,5	40,08	45,42	48,00	47,03	-	-	44,28		46
Cramer van Brienestraat 63	6225BB	1	O		42,33		461021	1,5	36,76	40,86	48,00	42,44	-	-	40,26		42
Cramer van Brienestraat 63	6225BB	1	O		47,05		461021	4,5	41,46	45,63	48,00	46,62	-	-	44,48		46
Cramer van Brienestraat 63	6225BB	1	O		52,03		461021	7,5	46,05	50,63	50,63	51,54	-	-	49,12		50
Cramer van Brienestraat 65	6225BC	1	O		42,92		461231	1,5	37,82	41,46	48,00	43,58	-	-	41,39		43
Cramer van Brienestraat 65	6225BC	1	O		47,06		461231	4,5	41,72	45,64	48,00	47,64	-	-	45,35		47
Cramer van Brienestraat 65	6225BC	1	O		53,15		461231	7,5	47,99	51,79	51,79	53,36	-	X	49,87		51
Cramer van Brienestraat 67	6225BC	1	O		42,92		461231	1,5	37,82	41,46	48,00	43,58	-	-	41,39		43
Cramer van Brienestraat 67	6225BC	1	O		47,06		461231	4,5	41,72	45,64	48,00	47,64	-	-	45,35		47
Cramer van Brienestraat 67	6225BC	1	O		53,15		461231	7,5	47,99	51,79	51,79	53,36	-	X	49,87		51
Cramer van Brienestraat 69	6225BC	1	O		42,92		461231	1,5	37,82	41,46	48,00	43,58	-	-	41,39		43
Cramer van Brienestraat 69	6225BC	1	O		47,06		461231	4,5	41,72	45,64	48,00	47,64	-	-	45,35		47
Cramer van Brienestraat 69	6225BC	1	O		53,15		461231	7,5	47,99	51,79	51,79	53,36	-	X	49,87		51
Cramer van Brienestraat 71	6225BC	1	O		42,92		461231	1,5	37,82	41,46	48,00	43,58	-	-	41,39		43
Cramer van Brienestraat 71	6225BC	1	O		47,06		461231	4,5	41,72	45,64	48,00	47,64	-	-	45,35		47
Cramer van Brienestraat 71	6225BC	1	O		53,15		461231	7,5	47,99	51,79	51,79	53,36	-	X	49,87		51
Cramer van Brienestraat 73	6225BC	1	O		42,92		461231	1,5	37,82	41,46	48,00	43,58	-	-	41,39		43
Cramer van Brienestraat 73	6225BC	1	O		47,06		461231	4,5	41,72	45,64	48,00	47,64	-	-	45,35		47
Cramer van Brienestraat 73	6225BC	1	O		53,15		461231	7,5	47,99	51,79	51,79	53,36	-	X	49,87		51
Cramer van Brienestraat 75	6225BC	1	O		42,92		461231	1,5	37,82	41,46	48,00	43,58	-	-	41,39		43
Cramer van Brienestraat 75	6225BC	1	O		47,06		461231	4,5	41,72	45,64	48,00	47,64	-	-	45,35		47
Cramer van Brienestraat 75	6225BC	1	O		53,15		461231	7,5	47,99	51,79	51,79	53,36	-	X	49,87		51
Cramer van Brienestraat 77	6225BC	1	O		43,66		461521	1,5	38,55	42,21	48,00	44,20	-	-	42,00		43
Cramer van Brienestraat 77	6225BC	1	O		48,45		461521	4,5	42,77	47,03	48,00	48,42	-	-	46,05		47
Cramer van Brienestraat 77	6225BC	1	O		54,17		461521	7,5	48,40	52,80	52,80	53,84	-	-	51,26		52
Cramer van Brienestraat 79	6225BC	1	O		43,66		461521	1,5	38,55	42,21	48,00	44,20	-	-	42,00		43
Cramer van Brienestraat 79	6225BC	1	O		48,45		461521	4,5	42,77	47,03	48,00	48,42	-	-	46,05		47
Cramer van Brienestraat 79	6225BC	1	O		54,17		461521	7,5	48,40	52,80	52,80	53,84	-	-	51,26		52
Cramer van Brienestraat 81	6225BC	1	O		43,66		461521	1,5	38,55	42,21	48,00	44,20	-	-	42,00		43
Cramer van Brienestraat 81	6225BC	1	O		48,45		461521	4,5	42,77	47,03	48,00	48,42	-	-	46,05		47
Cramer van Brienestraat 81	6225BC	1	O		54,17		461521	7,5	48,40	52,80	52,80	53,84	-	-	51,26		52
Cramer van Brienestraat 83	6225BC	1	O		43,66		461521	1,5	38,55	42,21	48,00	44,20	-	-	42,00		43
Cramer van Brienestraat 83	6225BC	1	O		48,45		461521	4,5	42,77	47,03	48,00	48,42	-	-	46,05		47
Cramer van Brienestraat 83	6225BC	1	O		54,17		461521	7,5	48,40	52,80	52,80	53,84	-	-	51,26		52
Cramer van Brienestraat 85	6225BC	1	O		43,66		461521	1,5	38,55	42,21	48,00	44,20	-	-	42,00		43
Cramer van Brienestraat 85	6225BC	1	O		48,45		461521	4,5	42,77	47,03	48,00	48,42	-	-	46,05		47
Cramer van Brienestraat 85	6225BC	1	O		54,17		461521	7,5	48,40	52,80	52,80	53,84	-	-	51,26		52
Cramer van Brienestraat 87	6225BC	1	O		43,66		461521	1,5	38,55	42,21	48,00	44,20	-	-	42,00		43
Cramer van Brienestraat 87	6225BC	1	O		48,45		461521	4,5	42,77	47,03	48,00	48,42	-	-	46,05		47
Cramer van Brienestraat 87	6225BC	1	O		54,17		461521	7,5	48,40	52,80	52,80	53,84	-	-	51,26		52
Cramer van Brienestraat 89	6225BC	1	O		41,20		461611	1,5	35,93	39,78	48,00	41,62	-	-	39,61		41
Cramer van Brienestraat 89	6225BC	1	W		45,11		461613	1,5	40,38	43,69	48,00	46,19	-	-	42,78		44
Cramer van Brienestraat 89	6225BC	1	Z		46,70		461612	1,5	41,55	45,31	48,00	47,73	-	-	43,47		45
Cramer van Brienestraat 89	6225BC	1	O		45,86		461611	4,5	40,40	44,47	48,00	46,23	-	-	44,24		46
Cramer van Brienestraat 89	6225BC	1	W		47,39		461613	4,5	42,65	45,95	48,00	48,43	-	-	45,46		47
Cramer van Brienestraat 89	6225BC	1	Z		49,88		461612	4,5	44,26	48,49	48,49	50,56	-	X	47,38		49
Cramer van Brienestraat 89	6225BC	1	O		53,66		461611	7,5	48,33	52,31	52,31	53,84	-	X	51,03		52
Cramer van Brienestraat 89	6225BC	1	Z		54,33		461612	7,5	49,14	53,45	53,45	54,87	-	-	52,16		53
Cramer van Brienestraat 89	6225BC	1	W		51,88		461613	7,5	46,36	50,48	50,48	52,47	-	X	48,89		51
Cramer van Brienestraat 91	6225BC	1	O		45,68		461621	1,5	40,20	44,32	48,00	45,76	-	-	41,53		43
Cramer van Brienestraat 91	6225BC	1	O		48,59		461621	4,5	43,17	47,23	48,00	48,65	-	-	45,19		47
Cramer van Brienestraat 91	6225BC	1	O		55,35		461621	7,5	50,51	54,02	54,02	55,51	-	-	52,06		53
Cramer van Brienestraat 93	6225BC	1	O		45,68		461621	1,5	40,20	44,32	48,00	45,76	-	-	41,53		43
Cramer van Brienestraat 93	6225BC	1	O		48,59		461621	4,5	43,17	47,23	48,00	48,65	-	-	45,19		47
Cramer van Brienestraat 93	6225BC	1	O		55,35		461621	7,5	50,51	54,02	54,02	55,51	-	-	52,06		53
Cramer van Brienestraat 95	6225BC	1	O		45,68		461621	1,5	40,20	44,32	48,00	45,76	-	-	41,53		43
Cramer van Brienestraat 95	6225BC	1	O		48,59		461621	4,5	43,17	47,23	48,00	48,65	-	-	45,19		47
Cramer van Brienestraat 95	6225BC	1	O		55,35		461621	7,5	50,51	54,02	54,02	55,51	-	-	52,06		53
Cramer van Brienestraat 97	6225BC	1	O		45,68		461621	1,5	40,20	44,32	48,00	45,76	-	-	41,53		43
Cramer van Brienestraat 97	6225BC	1	O		48,59		461621	4,5	43,17	47,23	48,00	48,65	-	-	45,19		47
Cramer van Brienestraat 97	6225BC	1	O		55,35		461621	7,5	50,51	54,02	54,02	55,51	-	-	52,06		53
Cramer van Brienestraat 99	6225BC	1	O		45,68		461621	1,5	40,20	44,32	48,00	45,76	-	-	41,53		43

Tabel 4.2a
Rekenresultaten ten gevolge van A2

Adres	Bestemming	gevolgorientatie	Ferder vastgestelde hogere waarde in dB(A)	Ferder vastgestelde hogere waarde in dB	Heersend in dB(A)	Ferder hogere waarde vastgesteld o.g.v. Experimentenle- /Interimwet? (alleen voor woningen) Eerdere hogere waarde vastgesteld o.g.v. art 83(4)4 X=ja, leeg vak =	Id Reekpun- punt	Hoogte in m boven m.n.v.0	Geluidbeating 1986 in dB(A)	Heersend in dB	Grenswaarde in dB	Tekst van maatregelen in dB	Sanering	Aanpassing (X=ja, leeg vak =nee)	geadviseerde maatregelen in dB	Vaast te stellen hogere waarde in dB	Gecumuleerde geluidbeating (V/cum. incl 2da aftrek)
Cramer van Brienestraat 109	6225BC	1	O		43.03		461641	1.5	37.64	41.56	48.00	43.10	-	-	41.04		43
Cramer van Brienestraat 109	6225BC	1	O		46.54		461641	4.5	41.04	45.10	48.00	46.44	-	-	44.33		47
Cramer van Brienestraat 109	6225BC	1	O		54.98		461641	7.5	49.02	53.62	53.62	55.06	-	-	52.37		54
Cramer van Brienestraat 111	6225BC	1	O		43.03		461641	1.5	37.64	41.56	48.00	43.10	-	-	41.04		43
Cramer van Brienestraat 111	6225BC	1	O		46.54		461641	4.5	41.04	45.10	48.00	46.44	-	-	44.33		47
Cramer van Brienestraat 111	6225BC	1	O		54.98		461641	7.5	49.02	53.62	53.62	55.06	-	-	52.37		54
Cruyshaag 12	6228EJ	1	N		46.04		630164	1.5	40.99	44.79	48.00	46.26	-	-	44.41		59
Cruyshaag 12	6228EJ	1	N		47.98		630164	4.5	43.48	46.70	48.00	47.86	-	-	45.94		60
Cruyshaag 12	6228EJ	1	N		49.62		630164	7.5	44.11	48.34	48.34	49.27	-	-	47.27		60
Cruyshaag 14	6228EJ	1	N		46.04		630164	1.5	40.99	44.79	48.00	46.26	-	-	44.41		59
Cruyshaag 14	6228EJ	1	N		47.98		630164	4.5	43.48	46.70	48.00	47.86	-	-	45.94		60
Cruyshaag 14	6228EJ	1	N		49.62		630164	7.5	44.11	48.34	48.34	49.27	-	-	47.27		60
Cruyshaag 16	6228EJ	1	N		46.04		630164	1.5	40.99	44.79	48.00	46.26	-	-	44.41		59
Cruyshaag 16	6228EJ	1	N		47.98		630164	4.5	43.48	46.70	48.00	47.86	-	-	45.94		60
Cruyshaag 16	6228EJ	1	N		49.62		630164	7.5	44.11	48.34	48.34	49.27	-	-	47.27		60
Cruyshaag 18	6228EJ	1	N		46.04		630164	1.5	40.99	44.79	48.00	46.26	-	-	44.41		59
Cruyshaag 18	6228EJ	1	N		47.98		630164	4.5	43.48	46.70	48.00	47.86	-	-	45.94		60
Cruyshaag 18	6228EJ	1	N		49.62		630164	7.5	44.11	48.34	48.34	49.27	-	-	47.27		60
Cruyshaag 20	6228EJ	1	N		47.31		630154	1.5	43.58	46.06	48.00	47.72	-	-	45.75		61
Cruyshaag 20	6228EJ	1	N		49.02		630154	4.5	45.31	47.74	48.00	49.05	-	-	47.04		61
Cruyshaag 20	6228EJ	1	N		50.41		630154	7.5	45.60	49.13	49.13	50.17	-	-	48.15		61
Cruyshaag 21	6228EG	1	N		47.18		630744	1.5	42.46	45.95	48.00	47.53	-	-	45.48		50
Cruyshaag 21	6228EG	1	Z		31.79		630742	1.5	32.11	30.40	48.00	31.87	-	-	31.90		33
Cruyshaag 21	6228EG	1	N		47.99		630744	4.5	42.88	46.75	48.00	48.31	-	-	46.20		52
Cruyshaag 21	6228EG	1	Z		35.43		630742	4.5	36.21	34.07	48.00	35.54	-	-	35.57		36
Cruyshaag 21	6228EG	1	N		48.86		630744	7.5	44.64	47.60	48.00	48.98	-	-	46.90		52
Cruyshaag 21	6228EG	1	Z		40.55		630742	7.5	38.38	39.22	48.00	40.58	-	-	40.59		41
Cruyshaag 22	6228EJ	1	N		47.31		630154	1.5	43.58	46.06	48.00	47.72	-	-	45.75		61
Cruyshaag 22	6228EJ	1	N		49.02		630154	4.5	45.31	47.74	48.00	49.05	-	-	47.04		61
Cruyshaag 22	6228EJ	1	N		50.41		630154	7.5	45.60	49.13	49.13	50.17	-	-	48.15		61
Cruyshaag 24	6228EJ	1	N		47.31		630154	1.5	43.58	46.06	48.00	47.72	-	-	45.75		61
Cruyshaag 24	6228EJ	1	N		49.02		630154	4.5	45.31	47.74	48.00	49.05	-	-	47.04		61
Cruyshaag 24	6228EJ	1	N		50.41		630154	7.5	45.60	49.13	49.13	50.17	-	-	48.15		61
Cruyshaag 26	6228EJ	1	N		47.31		630154	1.5	43.58	46.06	48.00	47.72	-	-	45.75		61
Cruyshaag 26	6228EJ	1	N		49.02		630154	4.5	45.31	47.74	48.00	49.05	-	-	47.04		61
Cruyshaag 26	6228EJ	1	N		50.41		630154	7.5	45.60	49.13	49.13	50.17	-	-	48.15		61
Cruyshaag 28	6228EJ	1	N		47.31		630154	1.5	43.58	46.06	48.00	47.72	-	-	45.75		61
Cruyshaag 28	6228EJ	1	N		49.02		630154	4.5	45.31	47.74	48.00	49.05	-	-	47.04		61
Cruyshaag 28	6228EJ	1	N		50.41		630154	7.5	45.60	49.13	49.13	50.17	-	-	48.15		61
Cruyshaag 30	6228EJ	1	W		48.78		630143	1.5	45.13	47.54	48.00	49.22	-	-	47.20		55
Cruyshaag 30	6228EJ	1	N		48.81		630144	1.5	44.83	47.57	48.00	49.15	-	-	47.14		58
Cruyshaag 30	6228EJ	1	W		50.43		630143	4.5	45.53	49.16	49.16	50.40	-	-	48.39		56
Cruyshaag 30	6228EJ	1	N		50.39		630144	4.5	45.84	49.12	49.12	50.29	-	-	48.24		58
Cruyshaag 30	6228EJ	1	W		51.24		630143	7.5	46.52	49.96	49.96	51.14	-	-	49.25		56
Cruyshaag 30	6228EJ	1	N		51.13		630144	7.5	46.09	49.86	49.86	50.90	-	-	48.83		58
Cruyshaag 36	6228EJ	1	N		50.78		630134	1.5	46.35	49.54	49.54	51.16	-	X	49.05		60
Cruyshaag 36	6228EJ	1	N		51.80		630134	4.5	46.83	50.54	50.54	51.80	-	-	49.68		60
Cruyshaag 36	6228EJ	1	N		52.07		630134	7.5	47.03	50.80	50.80	52.04	-	-	49.88		60
Cruyshaag 38	6228EJ	1	N		50.78		630134	1.5	46.35	49.54	49.54	51.16	-	X	49.05		60
Cruyshaag 38	6228EJ	1	N		51.80		630134	4.5	46.83	50.54	50.54	51.80	-	-	49.68		60
Cruyshaag 38	6228EJ	1	N		52.07		630134	7.5	47.03	50.80	50.80	52.04	-	-	49.88		60
Cruyshaag 40	6228EJ	1	N		51.41		630124	1.5	45.42	50.16	50.16	51.48	-	-	49.38		59
Cruyshaag 40	6228EJ	1	N		52.10		630124	4.5	46.00	50.83	50.83	52.04	-	-	49.88		60
Cruyshaag 40	6228EJ	1	N		52.39		630124	7.5	46.45	51.12	51.12	52.32	-	-	50.10		60
Cruyshaag 42	6228EJ	1	N		51.41		630124	1.5	45.42	50.16	50.16	51.48	-	-	49.38		59
Cruyshaag 42	6228EJ	1	N		52.10		630124	4.5	46.00	50.83	50.83	52.04	-	-	49.88		60
Cruyshaag 42	6228EJ	1	N		52.39		630124	7.5	46.45	51.12	51.12	52.32	-	-	50.10		60
Cruyshaag 44	6228EJ	1	N		52.00		630114	1.5	47.04	50.74	50.74	52.14	-	-	50.05		61
Cruyshaag 44	6228EJ	1	N		52.69		630114	4.5	47.57	51.42	51.42	52.68	-	-	50.52		61
Cruyshaag 44	6228EJ	1	N		52.97		630114	7.5	47.87	51.70	51.70	52.93	-	-	50.69		61
Cruyshaag 46	6228EJ	1	N		52.00		630114	1.5	47.04	50.74	50.74	52.14	-	-	50.05		61
Cruyshaag 46	6228EJ	1	N		52.69		630114	4.5	47.57	51.42	51.42	52.68	-	-	50.52		61
Cruyshaag 46	6228EJ	1	N		52.97		630114	7.5	47.87	51.70	51.70	52.93	-	-	50.69		61
Cruyshaag 48	6228EJ	1	N		52.00		630114	1.5	47.04	50.74	50.74	52.14	-	-	50.05		61
Cruyshaag 48	6228EJ	1	N		52.69		630114	4.5	47.57	51.42	51.42	52.68	-	-	50.52		61
Cruyshaag 48	6228EJ	1	N		52.97		630114	7.5	47.87	51.70	51.70	52.93	-	-	50.69		61
Cruyshaag 50	6228EJ	1	N		52.21		630104	1.5	47.68	50.96	50.96	52.47	-	X	50.37		57
Cruyshaag 50	6228EJ	1	W		52.17		630103	1.5	47.40	50.91	50.91	52.48	-	X	50.36		56
Cruyshaag 50	6228EJ	1	W		52.88		630103	4.5	47.93	51.61	51.61	53.03	-	-	50.85		57
Cruyshaag 50	6228EJ	1	N		52.96		630104	4.5	48.14	51.69	51.69	53.03	-	-	50.84		58
Cruyshaag 50	6228EJ	1	N		53.31		630104	7.5	48.48	52.04	52.04	53.35	-	-	51.10		58
Cruyshaag 50	6228EJ	1	W		53.42		630103	7.5	48.52	52.15	52.15	53.57	-	-	51.45		57
Cruyshaag 60 C	6228LA	2	O		26.57		630911	1.5	29.47	25.27	48.00	26.65	-	-	25.25		47
Cruyshaag 60 D	6228LA	2	O		32.91		630911	4.5	28.61	31.65	48.00	32.93	-	-	31.24		49
Cruyshaag 60 E	6228LA	2	O		31.95		630911	7.5	29.04	30.58	48.00	32.26	-	-	32.38		50
Cruyshaag 62 B	6228LA	2	O		26.57		630911	1.5	29.47	25.27	48.00	26.65	-	-	25.25		47
Cruyshaag 62 C	6228LA	2	O		32.91		630911	4.5	28.61	31.65	48.00	32.93	-	-	31.24		49
Cruyshaag 62 D	6228LA	2	O		31.95		630911	7.5	29.04	30.58	48.00	32.26	-	-	32.38		50
Cruyshaag 64 B	6228LA	2	O		32.91		630911	4.5	28.61	31.65	48.00	32.93	-	-	31.24		49
Cruyshaag 64 C	6228LA	2	O		31.95		630911	7.5	29.04	30.58	48.00	32.26	-	-	32.38		50
Cruyshaag 66 A	6228LA	2	W		54.49		630823	1.5	51.02	53.23	53.23	55.20	-	X	52.67		59
Cruyshaag 66 B	6228LA	2	W		56												

Tabel 4.2a
Rekenresultaten ten gevolge van A2

Adres	Bestemming	2	N	Ferder vastgestelde hogere waarde in dB(A)	Ferder vastgestelde hogere waarde in dB	Heersend in dB(A)	Id Reekpunten	Erder hogere waarde vastgesteld o.g.v. Experimentenle? /Interimle? (alleen voor woningen)	Erder hogere waarde vastgesteld o.g.v. art 83/84? X=ja, leeg vak =	Hoogte in m boven hard maaiveld	Geluidbeating 1986 in dB(A)	Heersend in dB	Grenswaarde in dB	Tekst zonde maatregelen in dB	Sanering	Aanpassing X=ja, leeg vak =nee	geadviseerde maatregelen in dB	Vast te stellen hogere waarde in dB	Gecumuleerde geluidbeating (V/urn, incl 2da aftrek)
Cruyshaag 76 C	6228LB	2	N			54.88	630874	7.5	49.84	53.61	53.61	56.57						52.95	61
Cruyshaag 78 B	6228LB	2	N			54.59	630874	4.5	49.52	53.32	53.32	56.24			X			52.64	61
Cruyshaag 78 C	6228LB	2	N			54.88	630874	7.5	49.84	53.61	53.61	55.57			X			52.95	61
Cypressenhoven 2 A	6225GB	1	O			42.40	465661	1.5	40.95	48.00	48.00	42.18						39.93	42
Cypressenhoven 2 A	6225GB	1	O			46.76	465661	4.5	45.32	48.00	46.55							44.25	46
Cypressenhoven 2 A	6225GB	1	O			50.93	465661	7.5	49.53	49.53	51.08				X			47.98	49
Cypressenhoven 2 A	6225GB	1	O			51.62	465661	10.5	50.23	50.23	51.94				X			48.50	50
Cypressenhoven 2 B	6225GB	1	O			42.40	465661	1.5	40.95	48.00	48.00	42.18						39.93	42
Cypressenhoven 2 B	6225GB	1	O			46.76	465661	4.5	45.32	48.00	46.55							44.25	46
Cypressenhoven 2 B	6225GB	1	O			50.93	465661	7.5	49.53	49.53	51.08				X			47.98	49
Cypressenhoven 2 B	6225GB	1	O			51.62	465661	10.5	50.23	50.23	51.94				X			48.50	50
Cypressenhoven 2 C	6225GB	1	O			42.40	465661	1.5	40.95	48.00	48.00	42.18						39.93	42
Cypressenhoven 2 C	6225GB	1	O			46.76	465661	4.5	45.32	48.00	46.55							44.25	46
Cypressenhoven 2 C	6225GB	1	O			50.93	465661	7.5	49.53	49.53	51.08				X			47.98	49
Cypressenhoven 2 C	6225GB	1	O			51.62	465661	10.5	50.23	50.23	51.94				X			48.50	50
Cypressenhoven 4 A	6225GB	1	O			42.40	465661	1.5	40.95	48.00	48.00	42.18						39.93	42
Cypressenhoven 4 A	6225GB	1	O			46.76	465661	4.5	45.32	48.00	46.55							44.25	46
Cypressenhoven 4 A	6225GB	1	O			50.93	465661	7.5	49.53	49.53	51.08				X			47.98	49
Cypressenhoven 4 A	6225GB	1	O			51.62	465661	10.5	50.23	50.23	51.94				X			48.50	50
Cypressenhoven 4 B	6225GB	1	O			42.40	465661	1.5	40.95	48.00	48.00	42.18						39.93	42
Cypressenhoven 4 B	6225GB	1	O			46.76	465661	4.5	45.32	48.00	46.55							44.25	46
Cypressenhoven 4 B	6225GB	1	O			50.93	465661	7.5	49.53	49.53	51.08				X			47.98	49
Cypressenhoven 4 B	6225GB	1	O			51.62	465661	10.5	50.23	50.23	51.94				X			48.50	50
Cypressenhoven 4 C	6225GB	1	O			42.40	465661	1.5	40.95	48.00	48.00	42.18						39.93	42
Cypressenhoven 4 C	6225GB	1	O			46.76	465661	4.5	45.32	48.00	46.55							44.25	46
Cypressenhoven 4 C	6225GB	1	O			50.93	465661	7.5	49.53	49.53	51.08				X			47.98	49
Cypressenhoven 4 C	6225GB	1	O			51.62	465661	10.5	50.23	50.23	51.94				X			48.50	50
Cypressenhoven 6 A	6225GB	1	O			42.40	465661	1.5	40.95	48.00	48.00	42.18						39.93	42
Cypressenhoven 6 A	6225GB	1	O			46.76	465661	4.5	45.32	48.00	46.55							44.25	46
Cypressenhoven 6 A	6225GB	1	O			50.93	465661	7.5	49.53	49.53	51.08				X			47.98	49
Cypressenhoven 6 A	6225GB	1	O			51.62	465661	10.5	50.23	50.23	51.94				X			48.50	50
Cypressenhoven 6 B	6225GB	1	O			42.40	465661	1.5	40.95	48.00	48.00	42.18						39.93	42
Cypressenhoven 6 B	6225GB	1	O			46.76	465661	4.5	45.32	48.00	46.55							44.25	46
Cypressenhoven 6 B	6225GB	1	O			50.93	465661	7.5	49.53	49.53	51.08				X			47.98	49
Cypressenhoven 6 B	6225GB	1	O			51.62	465661	10.5	50.23	50.23	51.94				X			48.50	50
Cypressenhoven 6 C	6225GB	1	O			42.40	465661	1.5	40.95	48.00	48.00	42.18						39.93	42
Cypressenhoven 6 C	6225GB	1	O			46.76	465661	4.5	45.32	48.00	46.55							44.25	46
Cypressenhoven 6 C	6225GB	1	O			50.93	465661	7.5	49.53	49.53	51.08				X			47.98	49
Cypressenhoven 6 C	6225GB	1	O			51.62	465661	10.5	50.23	50.23	51.94				X			48.50	50
Cypressenhoven 8 A	6225GB	1	O			42.40	465661	1.5	40.95	48.00	48.00	42.18						39.93	42
Cypressenhoven 8 A	6225GB	1	O			46.76	465661	4.5	45.32	48.00	46.55							44.25	46
Cypressenhoven 8 A	6225GB	1	O			50.93	465661	7.5	49.53	49.53	51.08				X			47.98	49
Cypressenhoven 8 A	6225GB	1	O			51.62	465661	10.5	50.23	50.23	51.94				X			48.50	50
Cypressenhoven 8 B	6225GB	1	O			42.40	465661	1.5	40.95	48.00	48.00	42.18						39.93	42
Cypressenhoven 8 B	6225GB	1	O			46.76	465661	4.5	45.32	48.00	46.55							44.25	46
Cypressenhoven 8 B	6225GB	1	O			50.93	465661	7.5	49.53	49.53	51.08				X			47.98	49
Cypressenhoven 8 B	6225GB	1	O			51.62	465661	10.5	50.23	50.23	51.94				X			48.50	50
Cypressenhoven 8 C	6225GB	1	O			42.40	465661	1.5	40.95	48.00	48.00	42.18						39.93	42
Cypressenhoven 8 C	6225GB	1	O			46.76	465661	4.5	45.32	48.00	46.55							44.25	46
Cypressenhoven 8 C	6225GB	1	O			50.93	465661	7.5	49.53	49.53	51.08				X			47.98	49
Cypressenhoven 8 C	6225GB	1	O			51.62	465661	10.5	50.23	50.23	51.94				X			48.50	50
Cypressenhoven 10 A	6225GB	1	O			42.40	465661	1.5	40.95	48.00	48.00	42.18						39.93	42
Cypressenhoven 10 A	6225GB	1	O			46.76	465661	4.5	45.32	48.00	46.55							44.25	46
Cypressenhoven 10 A	6225GB	1	O			50.93	465661	7.5	49.53	49.53	51.08				X			47.98	49
Cypressenhoven 10 A	6225GB	1	O			51.62	465661	10.5	50.23	50.23	51.94				X			48.50	50
Cypressenhoven 10 B	6225GB	1	O			42.40	465661	1.5	40.95	48.00	48.00	42.18						39.93	42
Cypressenhoven 10 B	6225GB	1	O			46.76	465661	4.5	45.32	48.00	46.55							44.25	46
Cypressenhoven 10 B	6225GB	1	O			50.93	465661	7.5	49.53	49.53	51.08				X			47.98	49
Cypressenhoven 10 B	6225GB	1	O			51.62	465661	10.5	50.23	50.23	51.94				X			48.50	50
Cypressenhoven 10 C	6225GB	1	O			42.40	465661	1.5	40.95	48.00	48.00	42.18						39.93	42
Cypressenhoven 10 C	6225GB	1	O			46.76	465661	4.5	45.32	48.00	46.55							44.25	46
Cypressenhoven 10 C	6225GB	1	O			50.93	465661	7.5	49.53	49.53	51.08				X			47.98	49
Cypressenhoven 10 C	6225GB	1	O			51.62	465661	10.5	50.23	50.23	51.94				X			48.50	50
Cypressenhoven 12 A	6225GB	1	O			42.40	465661	1.5	40.95	48.00	48.00	42.18						39.93	42
Cypressenhoven 12 A	6225GB	1	O			46.76	465661	4.5	45.32	48.00	46.55							44.25	46
Cypressenhoven 12 A	6225GB	1	O			50.93	465661	7.5	49.53	49.53	51.08				X			47.98	49
Cypressenhoven 12 A	6225GB	1	O			51.62	465661	10.5	50.23	50.23	51.94				X			48.50	50
Cypressenhoven 12 B	6225GB	1	O			42.40	465661	1.5	40.95	48.00	48.00	42.18						39.93	42
Cypressenhoven 12 B	6225GB	1	O			46.76	465661	4.5	45.32	48.00	46.55							44.25	46
Cypressenhoven 12 B	6225GB	1	O			50.93	465661	7.5	49.53	49.53	51.08				X			47.98	49
Cypressenhoven 12 B	6225GB	1	O			51.62	465661	10.5	50.23	50.23	51.94				X			48.50	50
Cypressenhoven 12 C	6225GB	1	O			42.40	465661	1.5	40.95	48.00	48.00	42.18						39.93	42
Cypressenhoven 12 C	6225GB	1	O			46.76	465661	4.5	45.32	48.00	46.55							44.25	46
Cypressenhoven 12 C	6225GB	1	O			50.93	465661	7.5	49.53	49.53	51.08				X			47.98	49
Cypressenhoven 12 C	6225GB	1	O			51.62	465661	10.5	50.23	50.23	51.94				X			48.50	50
Cypressenhoven 14 A	6225GB	1	O			42.40	465661	1.5	40.95	48.00	48.00	42.18						39.93	42
Cypressenhoven 14 A	6225GB	1	O			46.76	465661	4.5	45.32	48.00	46.55							44.25	46
Cypressenhoven 14 A	6225GB	1	O			50.93	465661	7.5	49.53	49.53	51.08				X			47.98	49
Cypressenhoven 14 A	6225GB	1	O			51.62	465661	10.5	50.23	50.23	51.94				X			48.50	50
Cypressenhoven 14 B	6225GB	1	O			42.40	465661	1.5	40.95	48.00	48.00	42.18						39.93	42
Cypressenhoven 14 B	6225GB	1	O			46.76	465661	4.5</											

Tabel 4.2a
Rekenresultaten ten gevolge van A2

Adres	Bestemming	gevolgorientatie	Eerder vastgestelde hogere waarde in dB(A)	Eerder vastgestelde hogere waarde in dB	Heersend in dB(A)	Eerdere hogere waarde vastgesteld o.g.v. Experimentenle- /Interimwet? (alleen voor woningen) Eerdere hogere waarde vastgesteld o.g.v. art 83/84? X=ja, leeg vak =	Id Reekpuntnr	Hoogte in m boven hard maaiveld	Geluidbeasting 1986 in dB(A)	Heersend in dB	Grenswaarde in dB	Tekst van de maatregelen in dB	Sanering	Aanpassing (X=ja, leeg vak =nee)	geadviseerde maatregelen in dB	Vaast te stellen hogere waarde in dB	Gecumuleerde geluidbeasting (V/urn, incl 2da aftrek)
Czaar Peterstraat 3	6226VP	1	O		50,58		422471	7,5	43,75	49,06	49,06	46,82	-	-	45,48		55
Czaar Peterstraat 4	6224TP	1	O		42,09		422491	1,5	36,03	40,41	48,00	35,83	-	-	34,85		40
Czaar Peterstraat 4	6224TP	1	O		44,41		422491	4,5	38,05	42,74	48,00	36,69	-	-	37,76		43
Czaar Peterstraat 4	6224TP	1	O		48,46		422491	7,5	41,69	46,87	48,00	43,74	-	-	42,83		46
Czaar Peterstraat 5	6226VP	1	O		43,42		422471	1,5	37,20	41,78	48,00	38,50	-	-	37,21		54
Czaar Peterstraat 5	6226VP	1	O		46,00		422471	4,5	39,53	44,40	48,00	41,85	-	-	40,52		54
Czaar Peterstraat 5	6226VP	1	O		50,58		422471	7,5	43,75	49,06	49,06	46,82	-	-	45,48		55
Czaar Peterstraat 6	6224TP	1	O		42,09		422491	1,5	36,03	40,41	48,00	35,83	-	-	34,85		40
Czaar Peterstraat 6	6224TP	1	O		44,41		422491	4,5	38,05	42,74	48,00	36,69	-	-	37,76		43
Czaar Peterstraat 6	6224TP	1	O		48,46		422491	7,5	41,69	46,87	48,00	43,74	-	-	42,83		46
Czaar Peterstraat 7	6226VP	1	O		43,12		422481	1,5	37,03	41,47	48,00	36,57	-	-	34,70		57
Czaar Peterstraat 7	6226VP	1	O		45,15		422481	4,5	38,82	43,52	48,00	39,48	-	-	37,83		57
Czaar Peterstraat 7	6226VP	1	O		48,57		422481	7,5	42,03	47,03	48,00	43,99	-	-	42,45		57
Czaar Peterstraat 8	6224TP	1	O		42,95		422501	1,5	37,06	41,28	48,00	36,41	-	-	35,11		41
Czaar Peterstraat 8	6224TP	1	O		45,35		422501	4,5	39,64	43,72	48,00	39,92	-	-	38,63		44
Czaar Peterstraat 8	6224TP	1	O		48,18		422501	7,5	40,21	46,62	48,00	44,24	-	-	42,87		47
Czaar Peterstraat 9	6226VP	1	O		43,12		422481	1,5	37,03	41,47	48,00	36,57	-	-	34,70		57
Czaar Peterstraat 9	6226VP	1	O		45,15		422481	4,5	38,82	43,52	48,00	39,48	-	-	37,83		57
Czaar Peterstraat 9	6226VP	1	O		48,57		422481	7,5	42,03	47,03	48,00	43,99	-	-	42,45		57
Czaar Peterstraat 10	6224TP	1	O		42,95		422501	1,5	37,06	41,28	48,00	36,41	-	-	35,11		41
Czaar Peterstraat 10	6224TP	1	O		45,35		422501	4,5	39,64	43,72	48,00	39,92	-	-	38,63		44
Czaar Peterstraat 10	6224TP	1	O		48,18		422501	7,5	40,21	46,62	48,00	44,24	-	-	42,87		47
Czaar Peterstraat 11	6226VP	1	O		43,12		422481	1,5	37,03	41,47	48,00	36,57	-	-	34,70		57
Czaar Peterstraat 11	6226VP	1	O		45,15		422481	4,5	38,82	43,52	48,00	39,48	-	-	37,83		57
Czaar Peterstraat 11	6226VP	1	O		48,57		422481	7,5	42,03	47,03	48,00	43,99	-	-	42,45		57
Czaar Peterstraat 12	6224TP	1	O		42,95		422501	1,5	37,06	41,28	48,00	36,41	-	-	35,11		41
Czaar Peterstraat 12	6224TP	1	O		45,35		422501	4,5	39,64	43,72	48,00	39,92	-	-	38,63		44
Czaar Peterstraat 12	6224TP	1	O		48,18		422501	7,5	40,21	46,62	48,00	44,24	-	-	42,87		47
Czaar Peterstraat 13	6226VP	1	O		43,12		422481	1,5	37,03	41,47	48,00	36,57	-	-	34,70		57
Czaar Peterstraat 13	6226VP	1	O		45,15		422481	4,5	38,82	43,52	48,00	39,48	-	-	37,83		57
Czaar Peterstraat 13	6226VP	1	O		48,57		422481	7,5	42,03	47,03	48,00	43,99	-	-	42,45		57
Czaar Peterstraat 14	6224TP	1	O		42,95		422501	1,5	37,06	41,28	48,00	36,41	-	-	35,11		41
Czaar Peterstraat 14	6224TP	1	O		45,35		422501	4,5	39,64	43,72	48,00	39,92	-	-	38,63		44
Czaar Peterstraat 14	6224TP	1	O		48,18		422501	7,5	40,21	46,62	48,00	44,24	-	-	42,87		47
Czaar Peterstraat 16	6224TP	1	O		42,28		422511	1,5	36,65	40,60	48,00	33,34	-	-	32,09		39
Czaar Peterstraat 16	6224TP	1	O		44,14		422511	4,5	39,38	42,44	48,00	35,83	-	-	34,58		42
Czaar Peterstraat 16	6224TP	1	O		47,34		422511	7,5	40,60	45,74	48,00	41,87	-	-	40,66		46
Czaar Peterstraat 18	6224TP	1	O		42,28		422511	1,5	36,65	40,60	48,00	33,34	-	-	32,09		39
Czaar Peterstraat 18	6224TP	1	O		44,14		422511	4,5	39,38	42,44	48,00	35,83	-	-	34,58		42
Czaar Peterstraat 18	6224TP	1	O		47,34		422511	7,5	40,60	45,74	48,00	41,87	-	-	40,66		46
Dampstraat 57	6226GJ	1	N		37,29		450314	1,5	30,93	35,69	48,00	33,26	-	-	32,64		41
Dampstraat 57	6226GJ	1	N		39,99		450314	4,5	33,25	38,43	48,00	37,04	-	-	36,42		44
Dampstraat 57	6226GJ	1	N		43,70		450314	7,5	36,55	42,23	48,00	42,47	-	-	41,85		47
Dampstraat 57 A	6226GJ	1	N		37,29		450314	1,5	30,93	35,69	48,00	33,26	-	-	32,64		41
Dampstraat 57 A	6226GJ	1	N		39,99		450314	4,5	33,25	38,43	48,00	37,04	-	-	36,42		44
Dampstraat 57 A	6226GJ	1	N		43,70		450314	7,5	36,55	42,23	48,00	42,47	-	-	41,85		47
Dampstraat 58	6226GL	1	Z		39,62		450352	1,5	32,62	38,07	48,00	35,81	-	-	35,23		43
Dampstraat 58	6226GL	1	Z		42,70		450352	4,5	34,89	41,16	48,00	38,68	-	-	38,00		46
Dampstraat 58	6226GL	1	Z		46,95		450352	7,5	37,37	45,51	48,00	44,00	-	-	43,37		51
Dampstraat 59	6226GJ	1	N		37,29		450314	1,5	30,93	35,69	48,00	33,26	-	-	32,64		41
Dampstraat 59 A	6226GJ	1	N		39,99		450314	4,5	33,25	38,43	48,00	37,04	-	-	36,42		44
Dampstraat 60	6226GL	1	Z		39,62		450352	1,5	32,62	38,07	48,00	35,81	-	-	35,23		43
Dampstraat 60	6226GL	1	Z		42,70		450352	4,5	34,89	41,16	48,00	38,68	-	-	38,00		46
Dampstraat 60	6226GL	1	Z		46,95		450352	7,5	37,37	45,51	48,00	44,00	-	-	43,37		51
Dampstraat 61	6226GJ	1	N		37,22		450324	1,5	30,90	35,62	48,00	32,97	-	-	32,34		41
Dampstraat 61	6226GJ	1	W		35,47		450323	1,5	28,43	33,95	48,00	32,52	-	-	31,93		41
Dampstraat 61	6226GJ	1	W		38,45		450323	4,5	31,49	36,92	48,00	35,40	-	-	34,71		43
Dampstraat 61	6226GJ	1	N		39,81		450324	4,5	33,01	38,24	48,00	36,40	-	-	35,72		44
Dampstraat 61	6226GJ	1	N		43,66		450324	7,5	35,88	42,18	48,00	41,87	-	-	41,29		48
Dampstraat 61	6226GJ	1	W		44,30		450323	7,5	35,49	42,82	48,00	41,36	-	-	40,87		49
Dampstraat 62	6226GL	1	Z		39,62		450352	1,5	32,62	38,07	48,00	35,81	-	-	35,23		43
Dampstraat 62	6226GL	1	Z		42,70		450352	4,5	34,89	41,16	48,00	38,68	-	-	38,00		46
Dampstraat 62	6226GL	1	Z		46,95		450352	7,5	37,37	45,51	48,00	44,00	-	-	43,37		51
Dampstraat 62 A	6226GL	1	Z		39,62		450352	1,5	32,62	38,07	48,00	35,81	-	-	35,23		43
Dampstraat 62 A	6226GL	1	Z		42,70		450352	4,5	34,89	41,16	48,00	38,68	-	-	38,00		46
Dampstraat 62 A	6226GL	1	Z		46,95		450352	7,5	37,37	45,51	48,00	44,00	-	-	43,37		51
Dampstraat 63	6226GJ	1	N		37,67		450334	1,5	31,14	36,07	48,00	32,62	-	-	31,98		41
Dampstraat 63	6226GJ	1	N		40,26		450334	4,5	33,40	38,68	48,00	35,99	-	-	35,35		44
Dampstraat 63	6226GJ	1	N		43,96		450334	7,5	36,21	42,48	48,00	41,63	-	-	41,05		48
Dampstraat 63 A	6226GJ	1	N		37,67		450334	1,5	31,14	36,07	48,00	32,62	-	-	31,98		41
Dampstraat 63 A	6226GJ	1	N		40,26		450334	4,5	33,40	38,68	48,00	35,99	-	-	35,35		44
Dampstraat 63 A	6226GJ	1	N		43,96		450334	7,5	36,21	42,48	48,00	41,63	-	-	41,05		48
Dampstraat 64	6226GL	1	Z		39,62		450352	1,5	32,62	38,07	48,00	35,81	-	-	35,23		43
Dampstraat 64	6226GL	1	Z		42,70		450352	4,5	34,89	41,16	48,00	38,68	-	-	38,00		46
Dampstraat 64	6226GL	1	Z		46,95		450352	7,5	37,37	45,51	48,00	44,00	-	-	43,37		51
Dampstraat 64 B	6226GL	1	Z		39,62		450352	1,5	32,62	38,07	48,00	35,81	-	-	35,23		43
Dampstraat 64 B	6226GL	1	Z		42,70		450352	4,5	34,89	41,16	48,00	38,68	-	-	38,00		46
Dampstraat 64 B	6226GL	1	Z		46,95		450352	7,5	37,37	45,51	48,00	44,00	-	-	43,37		51
Dampstraat 65	6226GJ	1	N		37,67		450334	1,5	31,14	36,07	48,00	32,62	-	-	31,98		41
Dampstraat 65	6226GJ	1	N		40,26		450334	4,5	33,40	38,68	48,00	35,99	-	-	35,35		44
Dampstraat 65	6226GJ	1	N		43,96		450334	7,5	36,21	42,48	48,00	41,63	-	-	41,05		48
Dampstraat 65 A	6226GJ	1	N		37,67		450334	1,5	31,14	36,07	48,00	32,62	-	-	31,98		41
Dampstraat 65 A	6226GJ	1	N		40,26		450334	4,5	3								

Tabel 4.2a
Rekenresultaten ten gevolge van A2

Adres	Bestemming	gevolgentalen	Ferder vastgestelde hogere waarde in dB(A)	Ferder vastgestelde hogere waarde in dB	Heersend in dB(A)	Erder hogere waarde vastgesteld o.g.v. Experimentenle- /interimwet? (alleen voor woningen) Erder hogere waarde vastgesteld o.g.v. art 83/84? X=ja, leeg vak =	Id Rekenpunt	Hoogte in m boven hard maaiveld	Geluidbeasting 1986 in dB(A)	Heersend in dB	Grenswaarde in dB	Tekst zonde maatregelen in dB	Sanering	Aanpassing (X=ja, leeg vak =nee)	geadviseerde maatregelen in dB	Vaast te stellen hogere waarde in dB	Gecumuleerde geluidbeasting (V/cum, incl 2da aftrek)
Dampstraat 69	6226GJ	1	N		43.96		450334	7.5	36.21	42.48	48.00	41.63	-	-	41.05		48
Dampstraat 70	6226GL	1	Z		39.38		450362	1.5	31.64	37.81	48.00	35.70	-	-	35.20		44
Dampstraat 70	6226GL	1	Z		42.65		450362	4.5	33.90	41.11	48.00	39.37	-	-	38.92		47
Dampstraat 70	6226GL	1	Z		48.02		450362	7.5	36.17	46.58	48.00	45.39	-	-	45.10		52
Dampstraat 71	6226GJ	1	N		38.52		450344	1.5	32.09	36.91	48.00	33.15	-	-	32.33		41
Dampstraat 71	6226GJ	1	O		38.09		450341	1.5	31.27	36.51	48.00	34.23	-	-	33.59		41
Dampstraat 71	6226GJ	1	N		41.14		450344	4.5	34.52	39.56	48.00	36.75	-	-	35.93		44
Dampstraat 71	6226GJ	1	O		40.91		450341	4.5	33.61	39.35	48.00	37.65	-	-	37.04		44
Dampstraat 71	6226GJ	1	N		45.24		450344	7.5	37.67	43.78	48.00	43.14	-	-	42.46		49
Dampstraat 71	6226GJ	1	O		46.25		450341	7.5	36.76	44.81	48.00	44.62	-	-	44.11		50
Dampstraat 72	6226GL	1	Z		39.38		450362	1.5	31.64	37.81	48.00	35.70	-	-	35.20		44
Dampstraat 72	6226GL	1	Z		42.65		450362	4.5	33.90	41.11	48.00	39.37	-	-	38.92		47
Dampstraat 72	6226GL	1	Z		48.02		450362	7.5	36.17	46.58	48.00	45.39	-	-	45.10		52
Dampstraat 74	6226GL	1	Z		39.38		450362	1.5	31.64	37.81	48.00	35.70	-	-	35.20		44
Dampstraat 74	6226GL	1	Z		42.65		450362	4.5	33.90	41.11	48.00	39.37	-	-	38.92		47
Dampstraat 74	6226GL	1	Z		48.02		450362	7.5	36.17	46.58	48.00	45.39	-	-	45.10		52
Dampstraat 82	6226GL	1	W		36.91		450373	1.5	29.86	35.37	48.00	33.35	-	-	32.81		42
Dampstraat 82	6226GL	1	O		40.68		450371	1.5	33.81	39.11	48.00	37.15	-	-	36.43		48
Dampstraat 82	6226GL	1	Z		39.38		450372	1.5	31.55	37.84	48.00	36.10	-	-	35.49		46
Dampstraat 82	6226GL	1	Z		42.53		450372	4.5	33.67	41.01	48.00	39.40	-	-	38.83		48
Dampstraat 82	6226GL	1	O		43.78		450371	4.5	36.58	42.25	48.00	40.89	-	-	40.21		49
Dampstraat 82	6226GL	1	W		40.46		450373	4.5	32.89	38.92	48.00	36.72	-	-	36.15		45
Demerdtwarsstraat 2	6227AK	1	Z		52.33		620582	1.5	47.26	51.10	51.10	50.15	-	-	48.54		49
Demerdtwarsstraat 2	6227AK	1	W		42.84		620583	1.5	35.00	41.55	48.00	41.69	-	-	40.39		41
Demerdtwarsstraat 2	6227AK	1	W		44.78		620583	4.5	38.63	43.43	48.00	43.71	-	-	42.35		43
Demerdtwarsstraat 2	6227AK	1	Z		53.90		620582	4.5	48.64	52.65	52.65	51.62	-	-	49.90		51
Demerdtwarsstraat 2	6227AK	1	W		44.71		620583	7.5	39.16	43.41	48.00	44.57	-	-	43.30		44
Demerdtwarsstraat 2	6227AK	1	Z		54.84		620582	7.5	49.50	53.60	53.60	52.48	-	-	50.83		52
Demerdtwarsstraat 4	6227AK	1	Z		52.78		620582	1.5	47.25	51.54	51.54	50.05	-	-	48.45		49
Demerdtwarsstraat 4	6227AK	1	O		50.99		620591	1.5	43.55	49.68	49.68	47.05	-	-	46.19		48
Demerdtwarsstraat 4	6227AK	1	Z		53.85		620592	4.5	48.48	52.60	52.60	51.60	-	-	49.86		50
Demerdtwarsstraat 4	6227AK	1	O		57.00		620591	4.5	45.76	55.66	55.66	52.94	-	-	52.29		54
Demerdtwarsstraat 4	6227AK	1	Z		55.19		620592	7.5	49.73	53.95	53.95	52.74	-	-	51.12		52
Demerdtwarsstraat 4	6227AK	1	O		57.81		620591	7.5	50.63	56.51	56.51	54.09	-	-	53.12		54
Demerstraat 3	6227AM	1	O		39.37		620601	1.5	35.21	37.90	48.00	37.48	-	-	36.30		54
Demerstraat 3	6227AM	1	O		42.60		620601	4.5	38.07	41.15	48.00	40.82	-	-	39.51		56
Demerstraat 3	6227AM	1	O		47.74		620601	7.5	42.96	46.36	48.00	45.68	-	-	44.34		57
Demerstraat 4	6227AR	1	O		48.64		620871	4.5	41.67	47.23	48.00	46.72	-	-	46.10		50
Demerstraat 4	6227AR	1	O		51.18		620871	7.5	44.15	49.82	49.82	49.29	-	-	48.62		52
Demerstraat 5	6227AM	1	O		39.37		620601	1.5	35.21	37.90	48.00	37.48	-	-	36.30		54
Demerstraat 5	6227AM	1	O		42.60		620601	4.5	38.07	41.15	48.00	40.82	-	-	39.51		56
Demerstraat 5	6227AM	1	O		47.74		620601	7.5	42.96	46.36	48.00	45.68	-	-	44.34		57
Demerstraat 6	6227AR	1	O		42.24		620871	1.5	35.75	40.76	48.00	39.45	-	-	38.96		45
Demerstraat 6	6227AR	1	O		48.64		620871	4.5	41.67	47.23	48.00	46.72	-	-	46.10		50
Demerstraat 6	6227AR	1	O		51.18		620871	7.5	44.15	49.82	49.82	49.29	-	-	48.62		52
Demerstraat 8	6227AR	1	O		42.24		620871	1.5	35.75	40.76	48.00	39.45	-	-	38.96		45
Demerstraat 8	6227AR	1	O		48.64		620871	4.5	41.67	47.23	48.00	46.72	-	-	46.10		50
Demerstraat 8	6227AR	1	O		51.18		620871	7.5	44.15	49.82	49.82	49.29	-	-	48.62		52
Demerstraat 9	6227AM	1	O		41.28		620621	1.5	35.27	39.85	48.00	39.29	-	-	38.10		47
Demerstraat 9	6227AM	1	O		44.95		620621	4.5	38.71	43.56	48.00	43.12	-	-	41.87		49
Demerstraat 9	6227AM	1	O		49.16		620621	7.5	42.32	47.78	48.00	46.77	-	-	45.58		51
Demerstraat 10	6227AR	1	O		42.24		620871	1.5	35.75	40.76	48.00	39.45	-	-	38.96		45
Demerstraat 10	6227AR	1	O		48.64		620871	4.5	41.67	47.23	48.00	46.72	-	-	46.10		50
Demerstraat 10	6227AR	1	O		51.18		620871	7.5	44.15	49.82	49.82	49.29	-	-	48.62		52
Demerstraat 11	6227AM	1	O		41.28		620621	1.5	35.27	39.85	48.00	39.29	-	-	38.10		47
Demerstraat 11	6227AM	1	O		44.95		620621	4.5	38.71	43.56	48.00	43.12	-	-	41.87		49
Demerstraat 11	6227AM	1	O		49.16		620621	7.5	42.32	47.78	48.00	46.77	-	-	45.58		51
Demerstraat 13	6227AM	1	O		41.17		620631	1.5	36.12	39.71	48.00	39.12	-	-	38.01		44
Demerstraat 13	6227AM	1	O		45.59		620631	4.5	39.82	44.18	48.00	43.06	-	-	41.89		47
Demerstraat 13	6227AM	1	O		50.00		620631	7.5	44.05	48.63	48.63	47.44	-	-	46.30		50
Demerstraat 15	6227AM	1	O		41.17		620631	1.5	36.12	39.71	48.00	39.12	-	-	38.01		44
Demerstraat 15	6227AM	1	O		45.59		620631	4.5	39.82	44.18	48.00	43.06	-	-	41.89		47
Demerstraat 15	6227AM	1	O		50.00		620631	7.5	44.05	48.63	48.63	47.44	-	-	46.30		50
Demerstraat 16	6227AR	1	O		43.56		620881	1.5	37.37	42.06	48.00	42.22	-	-	41.98		46
Demerstraat 16	6227AR	1	O		47.73		620881	4.5	41.31	46.27	48.00	44.99	-	-	44.68		49
Demerstraat 16	6227AR	1	O		50.53		620881	7.5	44.32	49.11	49.11	47.75	-	-	47.12		50
Demerstraat 17	6227AM	1	O		41.17		620631	1.5	36.12	39.71	48.00	39.12	-	-	38.01		44
Demerstraat 17	6227AM	1	O		45.59		620631	4.5	39.82	44.18	48.00	43.06	-	-	41.89		47
Demerstraat 17	6227AM	1	O		50.00		620631	7.5	44.05	48.63	48.63	47.44	-	-	46.30		50
Demerstraat 17 A	6227AM	1	O		41.17		620631	1.5	36.12	39.71	48.00	39.12	-	-	38.01		44
Demerstraat 17 A	6227AM	1	O		45.59		620631	4.5	39.82	44.18	48.00	43.06	-	-	41.89		47
Demerstraat 17 A	6227AM	1	O		50.00		620631	7.5	44.05	48.63	48.63	47.44	-	-	46.30		50
Demerstraat 17 B	6227AM	1	O		41.17		620631	1.5	36.12	39.71	48.00	39.12	-	-	38.01		44
Demerstraat 17 B	6227AM	1	O		45.59		620631	4.5	39.82	44.18	48.00	43.06	-	-	41.89		47
Demerstraat 17 B	6227AM	1	O		50.00		620631	7.5	44.05	48.63	48.63	47.44	-	-	46.30		50
Demerstraat 18	6227AR	1	O		43.56		620881	1.5	37.37	42.06	48.00	42.22	-	-	41.98		46
Demerstraat 18	6227AR	1	O		47.73		620881	4.5	41.31	46.27	48.00	44.99	-	-	44.68		49
Demerstraat 18	6227AR	1	O		50.53		620881	7.5	44.32	49.11	49.11	47.75	-	-	47.12		50
Demerstraat 20	6227AR	1	O		43.56		620881	1.5	37.37	42.06	48.00	42.22	-	-	41.98		46
Demerstraat 20	6227AR	1	O		47.73		620881	4.5	41.31	46.27	48.00	44.99	-	-	44.68		49
Demerstraat 20	6227AR	1	O		50.53		620881	7.5	44.32	49.11	49.11	47.75	-	-	47.12		50
Demerstraat 21	6227AM	1	O		41.17		620631	1.5	36.12	39.71	48.00	39.12	-	-	38.01		44
Demerstraat 21	6227AM	1	O		45.59		620631	4.5	39.82	44.18							

Tabel 4.2a
Rekenresultaten ten gevolge van A2

Adres	Bestemming	gevolgorientatie	Ferder vastgestelde hogere waarde in dB(A)	Ferder vastgestelde hogere waarde in dB	Heersend in dB(A)	Erder hogere waarde vastgesteld o.g.v. Experimentenle- /Interimwet? (alleen voor woningen) Erdere hogere waarde vastgesteld o.g.v. art 83(4)1 X-ra. leeg vak =	Id Rekenpunt	Hoogte in m boven hard maaiveld	Geluidbeasting 1986 in dB(A)	Heersend in dB	Grenswaarde in dB	Tekst zonde maatregelen in dB	Sanering	Aanpassing X-ra. leeg vak =lee	geadviseerde maatregelen in dB	Vaast te stellen hogere waarde in dB	Gecumuleerde geluidbeasting (V/verm. incl Zdb aftrek)
Demerstraat 28	6227AR	1	O		51.59		620891	7.5	45.41	50.18	50.18	48.72	-	-	47.85		51
Demerstraat 29	6227AM	1	O		41.30		620651	1.5	35.65	39.84	48.00	39.31	-	-	38.33		44
Demerstraat 29	6227AM	1	O		44.82		620651	4.5	39.01	43.40	48.00	43.11	-	-	42.01		46
Demerstraat 29	6227AM	1	O		50.37		620651	7.5	43.68	49.01	49.01	48.52	-	-	47.65		50
Demerstraat 30	6227AR	3	O		43.15		620901	1.5	36.22	41.66	48.00	39.91	-	-	39.16		43
Demerstraat 30	6227AR	3	O		46.62		620901	4.5	39.92	45.11	48.00	41.80	-	-	41.02		45
Demerstraat 30	6227AR	3	O		50.71		620901	7.5	44.34	49.29	49.29	48.07	-	-	47.18		50
Demerstraat 31	6227AM	1	O		41.30		620651	1.5	35.65	39.84	48.00	39.31	-	-	38.33		44
Demerstraat 31	6227AM	1	O		44.82		620651	4.5	39.01	43.40	48.00	43.11	-	-	42.01		46
Demerstraat 31	6227AM	1	O		50.37		620651	7.5	43.68	49.01	49.01	48.52	-	-	47.65		50
Demerstraat 33	6227AM	1	O		43.33		620661	1.5	37.79	41.86	48.00	40.38	-	-	39.37		44
Demerstraat 33	6227AM	1	O		46.42		620661	4.5	41.01	45.00	48.00	44.21	-	-	43.17		47
Demerstraat 33	6227AM	1	O		51.46		620661	7.5	45.46	50.09	50.09	49.18	-	-	48.05		50
Demerstraat 34	6227AR	3	O		43.15		620901	1.5	36.22	41.66	48.00	39.91	-	-	39.16		43
Demerstraat 34	6227AR	3	O		46.62		620901	4.5	39.92	45.11	48.00	41.80	-	-	41.02		45
Demerstraat 34	6227AR	3	O		50.71		620901	7.5	44.34	49.29	49.29	48.07	-	-	47.18		50
Demerstraat 35	6227AM	1	O		43.33		620661	1.5	37.79	41.86	48.00	40.38	-	-	39.37		44
Demerstraat 35	6227AM	1	O		46.42		620661	4.5	41.01	45.00	48.00	44.21	-	-	43.17		47
Demerstraat 35	6227AM	1	O		51.46		620661	7.5	45.46	50.09	50.09	49.18	-	-	48.05		50
Demerstraat 37 A	6227AM	1	O		43.33		620661	1.5	37.79	41.86	48.00	40.38	-	-	39.37		44
Demerstraat 37 A	6227AM	1	O		46.42		620661	4.5	41.01	45.00	48.00	44.21	-	-	43.17		47
Demerstraat 37 A	6227AM	1	O		51.46		620661	7.5	45.46	50.09	50.09	49.18	-	-	48.05		50
Demerstraat 37 B	6227AM	1	O		43.33		620661	1.5	37.79	41.86	48.00	40.38	-	-	39.37		44
Demerstraat 37 B	6227AM	1	O		46.42		620661	4.5	41.01	45.00	48.00	44.21	-	-	43.17		47
Demerstraat 37 B	6227AM	1	O		51.46		620661	7.5	45.46	50.09	50.09	49.18	-	-	48.05		50
Demerstraat 39	6227AM	1	O		41.07		620671	1.5	35.91	39.62	48.00	39.19	-	-	38.31		41
Demerstraat 39	6227AM	1	O		44.76		620671	4.5	39.11	43.33	48.00	42.91	-	-	42.05		44
Demerstraat 39	6227AM	1	O		50.11		620671	7.5	43.48	48.71	48.71	47.89	-	-	47.12		49
Demerstraat 40	6227AR	1	O		39.20		620911	4.5	33.14	37.70	48.00	36.46	-	-	35.63		39
Demerstraat 40	6227AR	1	O		47.00		620911	7.5	40.65	45.56	48.00	44.14	-	-	43.27		46
Demerstraat 41	6227AN	1	O		41.07		620671	1.5	35.91	39.62	48.00	39.19	-	-	38.31		41
Demerstraat 41	6227AN	1	O		44.76		620671	4.5	39.11	43.33	48.00	42.91	-	-	42.05		44
Demerstraat 41	6227AN	1	O		50.11		620671	7.5	43.48	48.71	48.71	47.89	-	-	47.12		49
Demerstraat 42	6227AR	1	O		42.89		620921	4.5	37.28	41.46	48.00	41.16	-	-	40.35		42
Demerstraat 42	6227AR	1	O		49.03		620921	7.5	42.75	47.63	48.00	46.73	-	-	45.77		48
Demerstraat 43	6227AN	1	O		41.07		620671	1.5	35.91	39.62	48.00	39.19	-	-	38.31		41
Demerstraat 43	6227AN	1	O		44.76		620671	4.5	39.11	43.33	48.00	42.91	-	-	42.05		44
Demerstraat 43	6227AN	1	O		50.11		620671	7.5	43.48	48.71	48.71	47.89	-	-	47.12		49
Demerstraat 45	6227AN	1	O		41.07		620671	1.5	35.91	39.62	48.00	39.19	-	-	38.31		41
Demerstraat 45	6227AN	1	O		44.76		620671	4.5	39.11	43.33	48.00	42.91	-	-	42.05		44
Demerstraat 45	6227AN	1	O		50.11		620671	7.5	43.48	48.71	48.71	47.89	-	-	47.12		49
Demerstraat 47	6227AN	1	O		41.07		620671	1.5	35.91	39.62	48.00	39.19	-	-	38.31		41
Demerstraat 47	6227AN	1	O		44.76		620671	4.5	39.11	43.33	48.00	42.91	-	-	42.05		44
Demerstraat 47	6227AN	1	O		50.11		620671	7.5	43.48	48.71	48.71	47.89	-	-	47.12		49
Demerstraat 48	6227AR	1	O		42.09		620931	1.5	35.91	40.59	48.00	38.88	-	-	38.08		41
Demerstraat 48	6227AR	1	O		46.36		620931	4.5	40.15	44.87	48.00	42.48	-	-	41.60		45
Demerstraat 48	6227AR	1	O		51.54		620931	7.5	44.73	50.12	50.12	47.69	-	-	46.84		50
Demerstraat 49	6227AN	1	O		41.07		620671	1.5	35.91	39.62	48.00	39.19	-	-	38.31		41
Demerstraat 49	6227AN	1	O		44.76		620671	4.5	39.11	43.33	48.00	42.91	-	-	42.05		44
Demerstraat 49	6227AN	1	O		50.11		620671	7.5	43.48	48.71	48.71	47.89	-	-	47.12		49
Demerstraat 50	6227AR	1	O		42.09		620931	1.5	35.91	40.59	48.00	38.88	-	-	38.08		41
Demerstraat 50	6227AR	1	O		46.36		620931	4.5	40.15	44.87	48.00	42.48	-	-	41.60		45
Demerstraat 50	6227AR	1	O		51.54		620931	7.5	44.73	50.12	50.12	47.69	-	-	46.84		50
Demerstraat 51	6227AN	1	O		41.07		620671	1.5	35.91	39.62	48.00	39.19	-	-	38.31		41
Demerstraat 51	6227AN	1	O		44.76		620671	4.5	39.11	43.33	48.00	42.91	-	-	42.05		44
Demerstraat 51	6227AN	1	O		50.11		620671	7.5	43.48	48.71	48.71	47.89	-	-	47.12		49
Demerstraat 52	6227AS	1	O		42.09		620931	1.5	35.91	40.59	48.00	38.88	-	-	38.08		41
Demerstraat 52	6227AS	1	O		46.36		620931	4.5	40.15	44.87	48.00	42.48	-	-	41.60		45
Demerstraat 52	6227AS	1	O		51.54		620931	7.5	44.73	50.12	50.12	47.69	-	-	46.84		50
Demerstraat 53	6227AN	1	O		41.07		620671	1.5	35.91	39.62	48.00	39.19	-	-	38.31		41
Demerstraat 53	6227AN	1	O		44.76		620671	4.5	39.11	43.33	48.00	42.91	-	-	42.05		44
Demerstraat 53	6227AN	1	O		50.11		620671	7.5	43.48	48.71	48.71	47.89	-	-	47.12		49
Demerstraat 54	6227AS	1	O		41.40		620941	1.5	35.19	39.90	48.00	38.51	-	-	37.73		41
Demerstraat 54	6227AS	1	O		45.36		620941	4.5	38.81	43.91	48.00	42.72	-	-	41.89		45
Demerstraat 54	6227AS	1	O		50.19		620941	7.5	43.35	48.77	48.77	47.12	-	-	46.23		50
Demerstraat 55	6227AN	1	O		41.07		620671	1.5	35.91	39.62	48.00	39.19	-	-	38.31		41
Demerstraat 55	6227AN	1	O		44.76		620671	4.5	39.11	43.33	48.00	42.91	-	-	42.05		44
Demerstraat 55	6227AN	1	O		50.11		620671	7.5	43.48	48.71	48.71	47.89	-	-	47.12		49
Demerstraat 56	6227AS	1	O		41.40		620941	1.5	35.19	39.90	48.00	38.51	-	-	37.73		41
Demerstraat 56	6227AS	1	O		45.36		620941	4.5	38.81	43.91	48.00	42.72	-	-	41.89		45
Demerstraat 56	6227AS	1	O		50.19		620941	7.5	43.35	48.77	48.77	47.12	-	-	46.23		50
Demerstraat 57	6227AN	1	O		41.07		620671	1.5	35.91	39.62	48.00	39.19	-	-	38.31		41
Demerstraat 57	6227AN	1	O		44.76		620671	4.5	39.11	43.33	48.00	42.91	-	-	42.05		44
Demerstraat 57	6227AN	1	O		50.11		620671	7.5	43.48	48.71	48.71	47.89	-	-	47.12		49
Demerstraat 58	6227AS	1	O		41.40		620941	1.5	35.19	39.90	48.00	38.51	-	-	37.73		41
Demerstraat 58	6227AS	1	O		45.36		620941	4.5	38.81	43.91	48.00	42.72	-	-	41.89		45
Demerstraat 58	6227AS	1	O		50.19		620941	7.5	43.35	48.77	48.77	47.12	-	-	46.23		50
Demerstraat 59	6227AN	1	O		41.07		620671	1.5	35.91	39.62	48.00	39.19	-	-	38.31		41
Demerstraat 59	6227AN	1	O		44.76		620671	4.5	39.11	43.33	48.00	42.91	-	-	42.05		44
Demerstraat 59	6227AN	1	O		50.11		620671	7.5	43.48	48.71	48.71	47.89	-	-	47.12		49
Demerstraat 60	6227AS	1	O		41.40		620941	1.5	35.19	39.90	48.00	38.51	-	-	37.73		41
Demerstraat 60	6227AS	1	O		45.36		620941	4.5	38.81	43.91	48.00	42.72	-	-	41.89		45
Demerstraat 60	6227AS	1	O		50.19		620941	7.5	43.35	48.77							

Tabel 4.2a
Rekenresultaten ten gevolge van A2

Adres	Bestemming	gevolgorientatie	Ferder vastgestelde hogere waarde in dB(A)	Ferder vastgestelde hogere waarde in dB	Heersend in dB(A)	Ferder hogere waarde vastgesteld o.g.v. Experimentenleer-/Interimwet? (alleen voor woningen) Erdere hogere waarde vastgesteld o.g.v. art 83(4)1 X=ra, leeg vak =	Id Reekpunt	Hoogte in m boven hard maaiveld	Geluidbeasting 1986 in dB(A)	Heersend in dB	Grenswaarde in dB	Tekst zonde maatregelen in dB	Sanering	Aanpassing X=ra, leeg vak =lee	geadviseerde maatregelen in dB	Vaast te stellen hogere waarde in dB	Gecumuleerde geluidbeasting (V/verm. incl Zdb aftrek)
Demerstraat 66	6227AS	1	O		48,99		620961	7,5	41,78	47,57	48,00	45,64	-	-	44,76		48
Demerstraat 67	6227AN	1	O		40,41		620691	1,5	35,12	38,96	48,00	38,42	-	-	37,43		40
Demerstraat 67	6227AN	1	O		44,07		620691	4,5	38,58	42,64	48,00	42,40	-	-	41,39		43
Demerstraat 67	6227AN	1	O		49,62		620691	7,5	43,58	48,25	48,25	47,54	-	-	46,34		48
Demerstraat 68	6227AS	1	O		41,13		620961	1,5	35,11	39,63	48,00	38,31	-	-	37,52		41
Demerstraat 68	6227AS	1	O		45,22		620961	4,5	38,84	43,77	48,00	42,46	-	-	41,53		45
Demerstraat 68	6227AS	1	O		48,99		620961	7,5	41,78	47,57	48,00	45,64	-	-	44,76		48
Demerstraat 69	6227AN	1	O		40,41		620691	1,5	35,12	38,96	48,00	38,42	-	-	37,43		40
Demerstraat 69	6227AN	1	O		44,07		620691	4,5	38,58	42,64	48,00	42,40	-	-	41,39		43
Demerstraat 69	6227AN	1	O		49,62		620691	7,5	43,58	48,25	48,25	47,54	-	-	46,34		48
Demerstraat 70	6227AS	1	O		41,13		620961	1,5	35,11	39,63	48,00	38,31	-	-	37,52		41
Demerstraat 70	6227AS	1	O		45,22		620961	4,5	38,84	43,77	48,00	42,46	-	-	41,53		45
Demerstraat 70	6227AS	1	O		48,99		620961	7,5	41,78	47,57	48,00	45,64	-	-	44,76		48
Demerstraat 71	6227AN	1	O		40,90		620701	1,5	35,53	39,48	48,00	39,25	-	-	38,04		40
Demerstraat 71	6227AN	1	O		43,98		620701	4,5	38,49	42,56	48,00	42,28	-	-	41,07		43
Demerstraat 71	6227AN	1	O		49,90		620701	7,5	43,43	48,53	48,53	47,68	-	-	46,50		49
Demerstraat 72	6227AS	1	O		41,30		620971	1,5	34,66	39,82	48,00	38,48	-	-	37,70		40
Demerstraat 72	6227AS	1	O		44,43		620971	4,5	37,68	42,97	48,00	41,56	-	-	40,68		43
Demerstraat 72	6227AS	1	O		50,04		620971	7,5	42,50	48,65	48,65	47,39	-	-	46,35		48
Demerstraat 73	6227AN	1	O		40,90		620701	1,5	35,53	39,48	48,00	39,25	-	-	38,04		40
Demerstraat 73	6227AN	1	O		43,98		620701	4,5	38,49	42,56	48,00	42,28	-	-	41,07		43
Demerstraat 73	6227AN	1	O		49,90		620701	7,5	43,43	48,53	48,53	47,68	-	-	46,50		49
Demerstraat 74	6227AS	1	O		41,30		620971	1,5	34,66	39,82	48,00	38,48	-	-	37,70		40
Demerstraat 74	6227AS	1	O		44,43		620971	4,5	37,68	42,97	48,00	41,56	-	-	40,68		43
Demerstraat 74	6227AS	1	O		50,04		620971	7,5	42,50	48,65	48,65	47,39	-	-	46,35		48
Demerstraat 76	6227AS	1	O		41,30		620971	1,5	34,66	39,82	48,00	38,48	-	-	37,70		40
Demerstraat 76	6227AS	1	O		44,43		620971	4,5	37,68	42,97	48,00	41,56	-	-	40,68		43
Demerstraat 76	6227AS	1	O		50,04		620971	7,5	42,50	48,65	48,65	47,39	-	-	46,35		48
Demerstraat 77 A	6227AN	2	O		45,12		620711	4,5	38,99	43,74	48,00	43,89	-	-	42,72		44
Demerstraat 77 A	6227AN	2	O		51,82		620711	7,5	43,41	50,52	50,52	48,98	-	-	47,84		50
Demerstraat 77 B	6227AN	2	O		45,12		620711	4,5	38,99	43,74	48,00	43,89	-	-	42,72		44
Demerstraat 77 B	6227AN	2	O		51,82		620711	7,5	43,41	50,52	50,52	48,98	-	-	47,84		50
Demerstraat 78	6227AS	1	O		41,30		620971	1,5	34,66	39,82	48,00	38,48	-	-	37,70		40
Demerstraat 78	6227AS	1	O		44,43		620971	4,5	37,68	42,97	48,00	41,56	-	-	40,68		43
Demerstraat 78	6227AS	1	O		50,04		620971	7,5	42,50	48,65	48,65	47,39	-	-	46,35		48
Demerstraat 79	6227AN	1	O		42,15		620721	1,5	35,00	40,72	48,00	40,34	-	-	39,21		41
Demerstraat 79	6227AN	1	O		45,79		620721	4,5	38,50	44,36	48,00	43,70	-	-	42,52		44
Demerstraat 79	6227AN	1	O		51,56		620721	7,5	43,43	50,24	50,24	48,98	-	-	47,76		50
Demerstraat 80	6227AS	1	O		45,69		620981	1,5	37,36	44,32	48,00	42,80	-	-	42,55		44
Demerstraat 80	6227AS	1	O		46,97		620981	4,5	38,93	45,57	48,00	44,16	-	-	43,81		46
Demerstraat 80	6227AS	1	O		50,10		620981	7,5	42,82	48,71	48,71	47,55	-	-	46,92		50
Demerstraat 81	6227AN	1	O		42,15		620721	1,5	35,00	40,72	48,00	40,34	-	-	39,21		41
Demerstraat 81	6227AN	1	O		45,79		620721	4,5	38,50	44,36	48,00	43,70	-	-	42,52		44
Demerstraat 81	6227AN	1	O		51,56		620721	7,5	43,43	50,24	50,24	48,98	-	-	47,76		50
Demerstraat 82	6227AS	1	O		45,69		620981	1,5	37,36	44,32	48,00	42,80	-	-	42,55		44
Demerstraat 82	6227AS	1	O		46,97		620981	4,5	38,93	45,57	48,00	44,16	-	-	43,81		46
Demerstraat 82	6227AS	1	O		50,10		620981	7,5	42,82	48,71	48,71	47,55	-	-	46,92		50
Demerstraat 84	6227AS	1	O		45,69		620981	1,5	37,36	44,32	48,00	42,80	-	-	42,55		44
Demerstraat 84	6227AS	1	O		46,97		620981	4,5	38,93	45,57	48,00	44,16	-	-	43,81		46
Demerstraat 84	6227AS	1	O		50,10		620981	7,5	42,82	48,71	48,71	47,55	-	-	46,92		50
Demerstraat 85	6227AN	1	O		43,44		620731	1,5	36,75	42,03	48,00	41,53	-	-	40,22		42
Demerstraat 85	6227AN	1	O		46,74		620731	4,5	39,37	45,35	48,00	44,80	-	-	43,58		45
Demerstraat 85	6227AN	1	O		52,31		620731	7,5	43,90	51,01	51,01	49,80	-	-	48,62		50
Demerstraat 87	6227AN	1	O		43,44		620731	1,5	36,75	42,03	48,00	41,53	-	-	40,22		42
Demerstraat 87	6227AN	1	O		46,74		620731	4,5	39,37	45,35	48,00	44,80	-	-	43,58		45
Demerstraat 87	6227AN	1	O		52,31		620731	7,5	43,90	51,01	51,01	49,80	-	-	48,62		50
Demerstraat 88	6227AS	1	O		44,79		620991	1,5	37,79	43,44	48,00	43,86	-	-	43,56		46
Demerstraat 88	6227AS	1	O		49,43		620991	4,5	40,18	48,10	48,10	46,50	-	-	46,12		48
Demerstraat 88	6227AS	1	O		53,04		620991	7,5	43,62	51,75	51,75	49,71	-	-	48,85		51
Demerstraat 89	6227AN	1	O		43,13		620741	1,5	37,39	41,80	48,00	42,29	-	-	40,68		42
Demerstraat 89	6227AN	1	O		46,33		620741	4,5	39,39	44,97	48,00	44,96	-	-	43,58		45
Demerstraat 89	6227AN	1	O		51,45		620741	7,5	44,00	50,14	50,14	49,60	-	-	48,41		50
Demerstraat 90	6227AS	1	O		44,79		620991	1,5	37,79	43,44	48,00	43,86	-	-	43,56		46
Demerstraat 90	6227AS	1	O		49,43		620991	4,5	40,18	48,10	48,10	46,50	-	-	46,12		48
Demerstraat 90	6227AS	1	O		53,04		620991	7,5	43,62	51,75	51,75	49,71	-	-	48,85		51
Demerstraat 91	6227AP	1	O		43,13		620741	1,5	37,39	41,80	48,00	42,29	-	-	40,68		42
Demerstraat 91	6227AP	1	O		46,33		620741	4,5	39,39	44,97	48,00	44,96	-	-	43,58		45
Demerstraat 91	6227AP	1	O		51,45		620741	7,5	44,00	50,14	50,14	49,60	-	-	48,41		50
Demerstraat 92	6227AS	1	O		44,79		620991	1,5	37,79	43,44	48,00	43,86	-	-	43,56		46
Demerstraat 92	6227AS	1	O		49,43		620991	4,5	40,18	48,10	48,10	46,50	-	-	46,12		48
Demerstraat 92	6227AS	1	O		53,04		620991	7,5	43,62	51,75	51,75	49,71	-	-	48,85		51
Demerstraat 93	6227AP	1	O		44,53		620751	1,5	39,03	43,21	48,00	43,43	-	-	41,67		43
Demerstraat 93	6227AP	1	O		47,02		620751	4,5	41,21	45,70	48,00	45,64	-	-	44,00		45
Demerstraat 93	6227AP	1	O		52,12		620751	7,5	45,52	50,81	50,81	49,99	-	-	48,69		51
Demerstraat 94	6227AS	1	O		44,79		620991	1,5	37,79	43,44	48,00	43,86	-	-	43,56		46
Demerstraat 94	6227AS	1	O		49,43		620991	4,5	40,18	48,10	48,10	46,50	-	-	46,12		48
Demerstraat 94	6227AS	1	O		53,04		620991	7,5	43,62	51,75	51,75	49,71	-	-	48,85		51
Demerstraat 95	6227AP	1	O		44,53		620751	1,5	39,03	43,21	48,00	43,43	-	-	41,67		43
Demerstraat 95	6227AP	1	O		47,02		620751	4,5	41,21	45,70	48,00	45,64	-	-	44,00		45
Demerstraat 95	6227AP	1	O		52,12		620751	7,5	45,52	50,81	50,81	49,99	-	-	48,69		51
Demerstraat 96	6227AS	1	O		38,12		621001	1,5	31,24	36,65	48,00	36,04	-	-	35,29		38
Demerstraat 96	6227AS	1	O		42,23		621001	4,5	34,96	40,79	48,00	40,12	-	-	39,31		42
Demerstraat 96	6227AS	1	O		50,44		621001	7,5	41,67	49,13	4						

Tabel 4.2a
Rekenresultaten ten gevolge van A2

Adres	Bestemming	gevolgencategorie	Ferder vastgestelde hogere waarde in dB(A)	Ferder vastgestelde hogere waarde in dB	Heersend in dB(A)	Id Reekpunten	Hoogte in m boven maaiveld	Geluidbeating 1986 in dB(A)	Heersend in dB	Grenswaarde in dB	Tekstnaam van maatregelen in dB	Sanering	Aanpassing (X=ja, leeg vak =nee)	geadviseerde maatregelen in dB	Vaast stellen hogere waarde in dB	Gecumuleerde geluidbeating (V/enn, incl 2dB aftrek)
Demerstraat 103	6227AP	1	O		46,17	620771	1,5	41,94	44,90	48,00	46,16	-	-	44,29		45
Demerstraat 103	6227AP	1	O		48,71	620771	4,5	43,33	47,41	48,00	47,80	-	-	46,11		47
Demerstraat 103	6227AP	1	O		52,31	620771	7,5	45,62	50,97	50,97	49,91	-	-	48,52		50
Demerstraat 104	6227AT	1	O		46,22	621031	1,5	36,76	44,88	48,00	44,26	-	-	43,78		46
Demerstraat 104	6227AT	1	O		50,71	621031	4,5	39,21	49,40	49,40	47,98	-	-	47,59		50
Demerstraat 104	6227AT	1	O		53,51	621031	7,5	43,22	52,21	52,21	50,04	-	-	49,38		52
Demerstraat 105	6227AP	1	O		47,56	620781	1,5	43,28	46,32	48,00	47,10	-	-	45,37		46
Demerstraat 105	6227AP	1	O		49,96	620781	4,5	44,63	48,69	48,69	48,76	-	-	47,12		49
Demerstraat 105	6227AP	1	O		53,90	620781	7,5	46,55	52,60	52,60	51,48	-	-	50,18		52
Demerstraat 107	6227AP	1	O		47,56	620781	1,5	43,28	46,32	48,00	47,10	-	-	45,37		46
Demerstraat 107	6227AP	1	O		49,96	620781	4,5	44,63	48,69	48,69	48,76	-	-	47,12		49
Demerstraat 107	6227AP	1	O		53,90	620781	7,5	46,55	52,60	52,60	51,48	-	-	50,18		52
Demerstraat 108	6227AT	1	O		45,94	621041	1,5	37,37	44,60	48,00	42,47	-	-	41,66		44
Demerstraat 108	6227AT	1	O		52,44	621041	4,5	40,46	51,14	51,14	48,80	-	-	48,24		50
Demerstraat 108	6227AT	1	O		55,51	621041	7,5	45,18	54,20	54,20	51,04	-	-	50,38		52
Demerstraat 109	6227AP	1	N		50,64	620794	1,5	45,19	49,38	49,38	47,21	-	-	45,99		48
Demerstraat 109	6227AP	1	N		53,66	620794	4,5	46,59	52,35	52,35	49,42	-	-	48,37		50
Demerstraat 109	6227AP	1	N		54,93	620794	7,5	47,78	53,61	53,61	50,76	-	-	49,84		52
Demerstraat 110	6227AT	1	O		45,94	621041	1,5	37,37	44,60	48,00	42,47	-	-	41,66		44
Demerstraat 110	6227AT	1	O		52,44	621041	4,5	40,46	51,14	51,14	48,80	-	-	48,24		50
Demerstraat 110	6227AT	1	O		55,51	621041	7,5	45,18	54,20	54,20	51,04	-	-	50,38		52
Demerstraat 111	6227AP	1	N		50,64	620794	1,5	45,19	49,38	49,38	47,21	-	-	45,99		48
Demerstraat 111	6227AP	1	N		53,66	620794	4,5	46,59	52,35	52,35	49,42	-	-	48,37		50
Demerstraat 111	6227AP	1	N		54,93	620794	7,5	47,78	53,61	53,61	50,76	-	-	49,84		52
Demerstraat 112	6227AT	1	O		44,61	621051	1,5	36,86	43,23	48,00	41,89	-	-	40,93		43
Demerstraat 112	6227AT	1	O		53,51	621051	4,5	44,97	52,22	52,22	50,27	-	-	49,32		51
Demerstraat 112	6227AT	1	O		56,15	621051	7,5	47,49	54,85	54,85	52,27	-	-	51,32		53
Demerstraat 113	6227AP	1	O		52,11	620801	1,5	47,04	50,86	50,86	49,89	-	-	48,48		50
Demerstraat 113	6227AP	1	O		54,24	620801	4,5	48,46	52,97	52,97	51,91	-	-	50,47		51
Demerstraat 113	6227AP	1	O		55,41	620801	7,5	49,35	54,14	54,14	52,87	-	-	51,48		52
Demerstraat 114	6227AT	1	O		44,61	621051	1,5	36,86	43,23	48,00	41,89	-	-	40,93		43
Demerstraat 114	6227AT	1	O		53,51	621051	4,5	44,97	52,22	52,22	50,27	-	-	49,32		51
Demerstraat 114	6227AT	1	O		56,15	621051	7,5	47,49	54,85	54,85	52,27	-	-	51,32		53
Demerstraat 115	6227AP	1	O		52,11	620801	1,5	47,04	50,86	50,86	49,89	-	-	48,48		50
Demerstraat 115	6227AP	1	O		54,24	620801	4,5	48,46	52,97	52,97	51,91	-	-	50,47		51
Demerstraat 115	6227AP	1	O		55,41	620801	7,5	49,35	54,14	54,14	52,87	-	-	51,48		52
Demerstraat 116	6227AT	1	O		44,61	621051	1,5	36,86	43,23	48,00	41,89	-	-	40,93		43
Demerstraat 116	6227AT	1	O		53,51	621051	4,5	44,97	52,22	52,22	50,27	-	-	49,32		51
Demerstraat 116	6227AT	1	O		56,15	621051	7,5	47,49	54,85	54,85	52,27	-	-	51,32		53
Demerstraat 117	6227AP	1	O		52,10	620811	1,5	46,88	50,85	50,85	49,61	-	-	48,17		49
Demerstraat 117	6227AP	1	O		54,25	620811	4,5	48,37	52,98	52,98	51,67	-	-	50,19		51
Demerstraat 117	6227AP	1	O		55,29	620811	7,5	49,11	54,02	54,02	52,62	-	-	51,18		52
Demerstraat 118	6227AT	3	O		45,85	621061	1,5	37,31	44,48	48,00	43,32	-	-	42,55		45
Demerstraat 118	6227AT	3	O		53,17	621061	4,5	44,08	51,87	51,87	49,49	-	-	48,85		51
Demerstraat 118	6227AT	3	O		55,47	621061	7,5	46,71	54,16	54,16	51,17	-	-	50,39		52
Demerstraat 119	6227AP	1	O		52,10	620811	1,5	46,88	50,85	50,85	49,61	-	-	48,17		49
Demerstraat 119	6227AP	1	O		54,25	620811	4,5	48,37	52,98	52,98	51,67	-	-	50,19		51
Demerstraat 119	6227AP	1	O		55,29	620811	7,5	49,11	54,02	54,02	52,62	-	-	51,18		52
Demerstraat 120	6227AT	3	O		44,63	621071	1,5	35,00	43,23	48,00	41,78	-	-	41,31		44
Demerstraat 120	6227AT	3	O		51,44	621071	4,5	39,55	50,08	50,08	47,67	-	-	47,39		50
Demerstraat 120	6227AT	3	O		54,08	621071	7,5	43,22	52,73	52,73	49,46	-	-	49,04		51
Demerstraat 121	6227AP	1	O		51,86	620821	1,5	46,30	50,62	50,62	49,27	-	-	47,90		49
Demerstraat 121	6227AP	1	O		54,14	620821	4,5	47,79	52,87	52,87	51,57	-	-	50,13		51
Demerstraat 121	6227AP	1	O		55,18	620821	7,5	48,69	53,91	53,91	52,49	-	-	51,05		52
Demerstraat 122	6227AT	3	O		50,41	621081	1,5	43,53	49,11	49,11	46,43	-	-	45,57		47
Demerstraat 122	6227AT	3	O		54,67	621081	4,5	45,37	53,36	53,36	50,81	-	-	50,21		52
Demerstraat 122	6227AT	3	O		56,62	621081	7,5	48,20	56,31	56,31	52,27	-	-	51,49		53
Demerstraat 123	6227AP	1	O		51,86	620821	1,5	46,30	50,62	50,62	49,27	-	-	47,90		49
Demerstraat 123	6227AP	1	O		54,14	620821	4,5	47,79	52,87	52,87	51,57	-	-	50,13		51
Demerstraat 123	6227AP	1	O		55,18	620821	7,5	48,69	53,91	53,91	52,49	-	-	51,05		52
Demerstraat 125	6227AP	1	N		51,41	620834	1,5	46,29	50,16	50,16	49,00	-	-	47,64		49
Demerstraat 125	6227AP	1	N		53,84	620834	4,5	47,59	52,56	52,56	51,36	-	-	49,88		51
Demerstraat 125	6227AP	1	N		54,50	620834	7,5	48,43	53,24	53,24	52,31	-	-	50,81		52
Demerstraat 127	6227AP	1	N		51,41	620834	1,5	46,29	50,16	50,16	49,00	-	-	47,64		49
Demerstraat 127	6227AP	1	N		53,84	620834	4,5	47,59	52,56	52,56	51,36	-	-	49,88		51
Demerstraat 127 A	6227AP	1	N		53,84	620834	4,5	47,59	52,56	52,56	51,36	-	-	49,88		51
Demerstraat 127 A	6227AP	1	N		54,50	620834	7,5	48,43	53,24	53,24	52,31	-	-	50,81		52
Demerstraat 128	6227AT	1	N		49,21	621094	1,5	42,44	47,92	48,00	44,32	-	-	43,58		45
Demerstraat 128	6227AT	1	N		51,24	621094	4,5	43,49	49,89	49,89	46,05	-	-	45,34		47
Demerstraat 128	6227AT	1	N		52,91	621094	7,5	45,93	49,73	49,73	48,44	-	-	47,02		48
Demerstraat 129	6227AP	3	O		52,91	620841	4,5	46,78	51,64	51,64	50,42	-	-	48,84		50
Demerstraat 129	6227AP	3	O		53,78	620841	7,5	47,52	52,51	52,51	51,68	-	-	50,14		51
Demerstraat 130	6227AT	1	N		49,21	621094	1,5	42,44	47,92	48,00	44,32	-	-	43,58		45
Demerstraat 130	6227AT	1	N		51,24	621094	4,5	43,49	49,89	49,89	46,05	-	-	45,34		47
Demerstraat 131	6227AP	1	O		50,94	620851	1,5	45,67	49,69	49,69	48,58	-	-	47,14		48
Demerstraat 131	6227AP	1	O		52,61	620851	4,5	46,44	51,34	51,34	50,22	-	-	48,70		50
Demerstraat 131	6227AP	1	O		53,64	620851	7,5	47,06	52,37	52,37	51,51	-	-	50,00		51
Demerstraat 131 A	6227AP	1	O		50,94	620851	1,5	45,67	49,69	49,69	48,58	-	-	47,14		48
Demerstraat 131 A	6227AP	1	O		52,61	620851	4,5	46,44	51,34	51,34	50,22	-	-	48,70		50
Demerstraat 131 A	6227AP	1	O		53,64	620851	7,5	47,06	52,37	52,37	51,51	-	-	50,00		51
Demerstraat 132	6227AT	1	N		49,21	621094	1,5	42,44	47,92	48,00	44,32	-	-	43,58		45
Demerstraat 132	6227AT	1	N		51,24	621094	4,5	43,49	49,89	49,89	46,05	-	-	45,34		47
Demerstraat 133	6227AP	1	O		49,72	620861	1,5	43,40	48,45	48,45	46,21	-	-	45,03		46
Demerstraat 133	6227AP	1	O		51,26	620861	4,5	44,56	49,97	49,97	47,58	-	-	46,34		48
Demerstraat 133	6227AP	1	O		52,91	620861	7,5	46,43	51,61	51,61	50,10	-				

Tabel 4.2a
Rekenresultaten ten gevolge van A2

Adres	Bestemming	gevolgertentatie	Ferder vastgestelde hogere waarde in dB(A)	Ferder vastgestelde hogere waarde in dB	Heersend in dB(A)	Erderde hogere waarde vastgesteld o.g.v. Experimentenle- /Interimwet? (alleen voor woningen)	Erderde hogere waarde vastgesteld o.g.v. art 83(4)4 X=ra, leeg vak =	Hoogte in m boven het maaiveld	Id Reekpunt	Geluidbeasting 1986 in dB(A)	Heersend in dB	Grenswaarde in dB	Tekstsonder maatregelen in dB	Sanering	Aanpassing X=ra, leeg vak =lee	geadviseerde maatregelen in dB	Vaast te stellen hogere waarde in dB	Gecumuleerde geluidbeasting (V/leum, incl 2da aftrek)
Diederik van Haverstraat 1	6227RK	1	W		29.17				621123	1.5	25.75	27.76	48.00	29.47	-	28.72		31
Diederik van Haverstraat 1	6227RK	1	W		34.32				621123	4.5	31.47	32.94	48.00	34.72	-	33.87		35
Diederik van Haverstraat 1	6227RK	1	N		48.34				621124	4.5	43.27	47.08	48.00	47.72	-	45.81		46
Diederik van Haverstraat 2	6227RK	1	W		32.80				621203	1.5	30.79	31.38	48.00	32.33	-	31.38		33
Diederik van Haverstraat 2	6227RK	1	Z		45.13				621202	1.5	42.34	43.90	48.00	45.04	-	43.14		44
Diederik van Haverstraat 2	6227RK	1	W		36.76				621203	4.5	36.83	35.36	48.00	36.33	-	35.45		37
Diederik van Haverstraat 2	6227RK	1	Z		48.36				621202	4.5	48.34	47.11	48.00	48.26	-	46.40		47
Diederik van Haverstraat 3	6227RK	1	N		46.96				621134	1.5	42.54	45.74	48.00	46.29	-	44.37		45
Diederik van Haverstraat 3	6227RK	1	N		49.43				621134	4.5	44.33	48.18	48.18	48.86	-	47.00		48
Diederik van Haverstraat 4	6227RK	1	Z		46.22				621212	1.5	43.20	45.00	48.00	46.11	-	44.20		45
Diederik van Haverstraat 4	6227RK	1	Z		49.26				621212	4.5	48.26	48.03	48.03	49.25	-	47.41		48
Diederik van Haverstraat 5	6227RK	1	N		46.96				621134	1.5	42.54	45.74	48.00	46.29	-	44.37		45
Diederik van Haverstraat 5	6227RK	1	N		49.43				621134	4.5	44.33	48.18	48.18	48.86	-	47.00		48
Diederik van Haverstraat 6	6227RK	1	Z		46.22				621212	1.5	43.20	45.00	48.00	46.11	-	44.20		45
Diederik van Haverstraat 6	6227RK	1	Z		49.26				621212	4.5	48.26	48.03	48.03	49.25	-	47.41		48
Diederik van Haverstraat 7	6227RK	1	N		47.85				621144	1.5	43.27	46.62	48.00	47.37	-	45.47		46
Diederik van Haverstraat 7	6227RK	1	O		49.55				621141	1.5	45.04	48.31	48.31	48.86	-	46.99		48
Diederik van Haverstraat 7	6227RK	1	O		52.72				621141	4.5	48.26	51.46	51.46	52.27	-	50.52		51
Diederik van Haverstraat 7	6227RK	1	N		50.15				621144	4.5	44.67	48.90	48.90	49.77	-	47.94		49
Diederik van Haverstraat 8	6227RK	1	O		48.20				621221	1.5	44.76	46.96	48.00	48.05	-	46.09		47
Diederik van Haverstraat 8	6227RK	1	Z		47.30				621222	1.5	43.76	46.07	48.00	46.83	-	44.90		45
Diederik van Haverstraat 8	6227RK	1	Z		50.53				621222	4.5	48.49	49.26	49.26	49.85	-	47.98		49
Diederik van Haverstraat 8	6227RK	1	O		51.92				621221	4.5	49.68	50.65	50.65	51.41	-	49.49		50
Diederik van Haverstraat 9	6227RK	2	O		50.13				621151	1.5	45.64	48.89	48.89	49.52	-	47.63		48
Diederik van Haverstraat 9	6227RK	2	W		33.03				621153	1.5	28.47	31.61	48.00	32.47	-	31.63		34
Diederik van Haverstraat 10	6227RK	2	O		50.84				621231	1.5	46.12	49.60	49.60	50.78	-	49.01		50
Diederik van Haverstraat 10	6227RK	2	W		40.86				621233	1.5	38.65	39.48	48.00	39.31	-	38.16		40
Diederik van Haverstraat 11	6227RK	2	O		53.73				621151	4.5	48.35	52.46	52.46	53.11	-	51.28		52
Diederik van Haverstraat 11	6227RK	2	W		38.42				621153	4.5	35.57	38.03	48.00	38.61	-	37.58		39
Diederik van Haverstraat 12	6227RK	2	W		47.25				621233	4.5	42.84	45.90	48.00	45.54	-	44.39		45
Diederik van Haverstraat 12	6227RK	2	O		53.83				621231	4.5	49.10	52.55	52.55	53.09	-	51.34		52
Diederik van Haverstraat 13	6227RK	2	W		47.14				621163	1.5	41.64	45.82	48.00	45.53	-	44.13		45
Diederik van Haverstraat 13	6227RK	2	O		49.67				621161	1.5	46.75	48.43	48.43	49.48	-	47.68		48
Diederik van Haverstraat 14	6227RK	2	W		47.95				621243	1.5	44.51	46.63	48.00	46.62	-	45.24		46
Diederik van Haverstraat 14	6227RK	2	O		47.26				621241	1.5	43.75	45.96	48.00	46.52	-	44.88		45
Diederik van Haverstraat 15	6227RK	2	O		52.71				621161	4.5	48.61	51.45	51.45	52.46	-	50.60		51
Diederik van Haverstraat 15	6227RK	2	W		50.44				621163	4.5	44.79	49.12	49.12	49.52	-	48.03		49
Diederik van Haverstraat 16	6227RK	2	W		50.84				621243	4.5	46.27	49.53	49.53	50.23	-	48.74		49
Diederik van Haverstraat 16	6227RK	2	O		53.00				621241	4.5	50.12	51.67	51.67	51.42	-	49.74		50
Diederik van Haverstraat 17	6227RK	1	W		45.15				621173	1.5	40.87	43.85	48.00	44.67	-	43.08		44
Diederik van Haverstraat 17	6227RK	1	N		53.30				621174	1.5	48.89	52.10	52.10	52.75	-	50.93		51
Diederik van Haverstraat 17	6227RK	1	W		50.64				621173	4.5	45.32	49.36	49.36	50.30	-	48.74		49
Diederik van Haverstraat 17	6227RK	1	N		55.29				621174	4.5	50.59	54.06	54.06	54.87	-	53.05		53
Diederik van Haverstraat 18	6227RK	1	Z		52.98				621252	1.5	48.41	51.75	51.75	52.24	-	50.41		51
Diederik van Haverstraat 18	6227RK	1	W		44.44				621253	1.5	40.94	43.16	48.00	44.07	-	42.27		43
Diederik van Haverstraat 18	6227RK	1	Z		55.29				621252	4.5	50.82	54.03	54.03	54.76	-	52.86		53
Diederik van Haverstraat 18	6227RK	1	W		49.09				621253	4.5	46.74	47.78	48.00	48.48	-	46.85		48
Diederik van Haverstraat 19	6227RK	1	N		54.46				621184	1.5	49.27	53.23	53.23	53.22	-	51.46		52
Diederik van Haverstraat 19	6227RK	1	N		56.35				621184	4.5	51.07	55.08	55.08	55.28	-	53.46		54
Diederik van Haverstraat 20	6227RK	1	Z		53.43				621262	1.5	49.67	52.24	52.24	53.29	-	51.41		52
Diederik van Haverstraat 20	6227RK	1	Z		55.73				621262	4.5	51.84	54.52	54.52	55.86	-	53.90		54
Diederik van Haverstraat 21	6227RK	1	N		54.46				621184	1.5	49.27	53.23	53.23	53.22	-	51.46		52
Diederik van Haverstraat 21	6227RK	1	N		56.35				621184	4.5	51.07	55.08	55.08	55.28	-	53.46		54
Diederik van Haverstraat 22	6227RK	1	Z		53.43				621262	1.5	49.67	52.24	52.24	53.29	-	51.41		52
Diederik van Haverstraat 22	6227RK	1	Z		55.73				621262	4.5	51.84	54.52	54.52	55.86	-	53.90		54
Diederik van Haverstraat 23	6227RK	1	N		54.30				621194	1.5	48.93	53.07	53.07	53.10	-	51.36		52
Diederik van Haverstraat 23	6227RK	1	O		58.07				621191	1.5	53.75	56.87	56.87	57.65	-	55.80		56
Diederik van Haverstraat 23	6227RK	1	O		60.29				621191	4.5	55.80	59.07	59.07	60.10	-	58.15		58
Diederik van Haverstraat 23	6227RK	1	N		56.33				621194	4.5	50.97	55.06	55.06	55.27	-	53.46		54
Diederik van Haverstraat 24	6227RK	1	Z		54.93				621272	1.5	51.28	53.74	53.74	54.73	-	52.83		53
Diederik van Haverstraat 24	6227RK	1	O		57.48				621271	1.5	53.23	56.28	56.28	56.64	-	54.83		55
Diederik van Haverstraat 24	6227RK	1	Z		57.18				621272	4.5	53.16	55.97	55.97	57.23	-	55.25		56
Diederik van Haverstraat 24	6227RK	1	O		59.41				621271	4.5	54.71	58.18	58.18	58.87	-	56.96		57
Dopplerdomein 1 B	6229GN	1	W		36.89				600063	1.5	31.75	35.43	48.00	35.73	-	34.91		39
Dopplerdomein 1 B	6229GN	1	W		38.60				600063	4.5	33.51	37.12	48.00	37.32	-	36.49		41
Dopplerdomein 1 B	6229GN	1	W		41.45				600063	7.5	35.63	40.01	48.00	40.11	-	39.31		43
Dopplerdomein 1 C	6229GN	1	W		36.89				600063	1.5	31.75	35.43	48.00	35.73	-	34.91		39
Dopplerdomein 1 C	6229GN	1	W		38.60				600063	4.5	33.51	37.12	48.00	37.32	-	36.49		41
Dopplerdomein 1 C	6229GN	1	W		41.45				600063	7.5	35.63	40.01	48.00	40.11	-	39.31		43
Dopplerdomein 1 D	6229GN	1	W		36.89				600063	1.5	31.75	35.43	48.00	35.73	-	34.91		39
Dopplerdomein 1 D	6229GN	1	W		38.60				600063	4.5	33.51	37.12	48.00	37.32	-	36.49		41
Dopplerdomein 1 D	6229GN	1	W		41.45				600063	7.5	35.63	40.01	48.00	40.11	-	39.31		43
Dopplerdomein 3 B	6229GN	1	W		36.89				600063	1.5	31.75	35.43	48.00	35.73	-	34.91		39
Dopplerdomein 3 B	6229GN	1	W		38.60				600063	4.5	33.51	37.12	48.00	37.32	-	36.49		41
Dopplerdomein 3 B	6229GN	1	W		41.45				600063	7.5	35.63	40.01	48.00	40.11	-	39.31		43
Dopplerdomein 3 C	6229GN	1	W		36.89				600063	1.5	31.75	35.43	48.00	35.73	-	34.91		39
Dopplerdomein 3 C	6229GN	1	W		38.60				600063	4.5	33.51	37.12	48.00	37.32	-	36.49		41
Dopplerdomein 3 C	6229GN	1	W		41.45				600063	7.5	35.63	40.01	48.00	40.11	-	39.31		43
Dopplerdomein 5 B	6229GN	1	W		36.89				600063	1.5	31.75	35.43	48.00	35.73	-	34.91		39
Dopplerdomein 5 B	6229GN	1	W		38.60													

Tabel 4.2a
Rekenresultaten ten gevolge van A2

Adres	Bestemming	gevolgertentatie	Ferder vastgestelde hogere waarde in dB(A)	Ferder vastgestelde hogere waarde in dB	Heersend in dB(A)	Ferder hogere waarde vastgesteld o.g.v. Experimentenwet- /Interimwet? (alleen voor woningen) Eerdere hogere waarde vastgesteld o.g.v. art 83(4)1 X=ra, leeg vak =	Id Reekpuntn	Hoogte in m boven referentievlak	Geluidbeating 1986 in dB(A)	Heersend in dB	Grenswaarde in dB	Tekst van maatregelen in dB	Sanering	Aanpassing (X=ra, leeg vak =nee)	geadviseerde maatregelen in dB	Vaast te stellen hogere waarde in dB	Gecumuleerde geluidbeating (V/leem, incl 2da aftrek)
Dorpstraat 149	6227BM	1	O		39.83		625201	1.5	33.37	38.48	48.00	37.84	-	-	37.84		36.42
Dorpstraat 149	6227BM	1	O		45.04		625201	5	38.06	43.74	48.00	43.30	-	-	41.63		56
Dorpstraat 149	6227BM	1	O		48.41		625201	7.5	40.62	47.11	48.00	46.65	-	-	45.09		56
Dorpstraat 151	6227BM	1	O		39.83		625201	1.5	33.37	38.48	48.00	37.84	-	-	36.42		55
Dorpstraat 151	6227BM	1	O		45.04		625201	5	38.06	43.74	48.00	43.30	-	-	41.63		56
Dorpstraat 151	6227BM	1	O		48.41		625201	7.5	40.62	47.11	48.00	46.65	-	-	45.09		56
Dr Schaepmanstraat 30 A	6224TV	2	O		46.53		420261	1.5	40.06	44.91	48.00	48.19	-	-	42.56		46
Dr Schaepmanstraat 30 B	6224TV	2	O		48.33		420261	4.5	41.99	46.68	48.00	49.56	-	X	47.28		50
Dr Schaepmanstraat 30 C	6224TV	2	O		50.96		420261	7.5	44.76	49.33	49.33	51.11	-	X	49.27		53
Dr Schaepmanstraat 32 A	6224TV	2	O		46.53		420261	1.5	40.06	44.91	48.00	48.19	-	-	42.56		46
Dr Schaepmanstraat 32 B	6224TV	2	O		48.33		420261	4.5	41.99	46.68	48.00	49.56	-	X	47.28		50
Dr Schaepmanstraat 32 C	6224TV	2	O		50.96		420261	7.5	44.76	49.33	49.33	51.11	-	X	49.27		53
Dr Schaepmanstraat 34 A	6224TV	2	O		46.53		420261	1.5	40.06	44.91	48.00	48.19	-	-	42.56		46
Dr Schaepmanstraat 34 B	6224TV	2	O		48.33		420261	4.5	41.99	46.68	48.00	49.56	-	X	47.28		50
Dr Schaepmanstraat 34 C	6224TV	2	O		50.96		420261	7.5	44.76	49.33	49.33	51.11	-	X	49.27		53
Dr Schaepmanstraat 36 A	6224TV	2	O		46.53		420261	1.5	40.06	44.91	48.00	48.19	-	-	42.56		46
Dr Schaepmanstraat 36 B	6224TV	2	O		48.33		420261	4.5	41.99	46.68	48.00	49.56	-	X	47.28		50
Dr Schaepmanstraat 36 C	6224TV	2	O		50.96		420261	7.5	44.76	49.33	49.33	51.11	-	X	49.27		53
Dr Schaepmanstraat 38 A	6224TV	2	O		46.53		420261	1.5	40.06	44.91	48.00	48.19	-	-	42.56		46
Dr Schaepmanstraat 38 B	6224TV	2	O		48.33		420261	4.5	41.99	46.68	48.00	49.56	-	X	47.28		50
Dr Schaepmanstraat 38 C	6224TV	2	O		50.96		420261	7.5	44.76	49.33	49.33	51.11	-	X	49.27		53
Dr Schaepmanstraat 40 A	6224TV	2	O		46.53		420261	1.5	40.06	44.91	48.00	48.19	-	-	42.56		46
Dr Schaepmanstraat 40 B	6224TV	2	O		48.33		420261	4.5	41.99	46.68	48.00	49.56	-	X	47.28		50
Dr Schaepmanstraat 40 C	6224TV	2	O		50.96		420261	7.5	44.76	49.33	49.33	51.11	-	X	49.27		53
Dr Schaepmanstraat 42 A	6224TV	2	O		46.53		420261	1.5	40.06	44.91	48.00	48.19	-	-	42.56		46
Dr Schaepmanstraat 42 B	6224TV	2	O		48.33		420261	4.5	41.99	46.68	48.00	49.56	-	X	47.28		50
Dr Schaepmanstraat 42 C	6224TV	2	O		50.96		420261	7.5	44.76	49.33	49.33	51.11	-	X	49.27		53
Dr Schaepmanstraat 44 A	6224TV	2	O		46.53		420261	1.5	40.06	44.91	48.00	48.19	-	-	42.56		46
Dr Schaepmanstraat 44 B	6224TV	2	O		48.33		420261	4.5	41.99	46.68	48.00	49.56	-	X	47.28		50
Dr Schaepmanstraat 44 C	6224TV	2	O		50.96		420261	7.5	44.76	49.33	49.33	51.11	-	X	49.27		53
Dr Schaepmanstraat 46 A	6224TW	2	O		46.53		420261	1.5	40.06	44.91	48.00	48.19	-	-	42.56		46
Dr Schaepmanstraat 46 B	6224TW	2	O		48.33		420261	4.5	41.99	46.68	48.00	49.56	-	X	47.28		50
Dr Schaepmanstraat 46 C	6224TW	2	O		50.96		420261	7.5	44.76	49.33	49.33	51.11	-	X	49.27		53
Dr Schaepmanstraat 48 A	6224TW	2	O		46.53		420261	1.5	40.06	44.91	48.00	48.19	-	-	42.56		46
Dr Schaepmanstraat 48 B	6224TW	2	O		48.33		420261	4.5	41.99	46.68	48.00	49.56	-	X	47.28		50
Dr Schaepmanstraat 48 C	6224TW	2	O		50.96		420261	7.5	44.76	49.33	49.33	51.11	-	X	49.27		53
Dr Schaepmanstraat 50 A	6224TW	2	O		46.53		420261	1.5	40.06	44.91	48.00	48.19	-	-	42.56		46
Dr Schaepmanstraat 50 B	6224TW	2	O		48.33		420261	4.5	41.99	46.68	48.00	49.56	-	X	47.28		50
Dr Schaepmanstraat 50 C	6224TW	2	O		50.96		420261	7.5	44.76	49.33	49.33	51.11	-	X	49.27		53
Dr Schaepmanstraat 52 A	6224TW	2	O		46.53		420261	1.5	40.06	44.91	48.00	48.19	-	-	42.56		46
Dr Schaepmanstraat 52 B	6224TW	2	O		48.33		420261	4.5	41.99	46.68	48.00	49.56	-	X	47.28		50
Dr Schaepmanstraat 52 C	6224TW	2	O		50.96		420261	7.5	44.76	49.33	49.33	51.11	-	X	49.27		53
Dr Schaepmanstraat 54 A	6224TW	2	O		45.63		420251	1.5	39.68	43.98	48.00	42.68	-	-	40.55		44
Dr Schaepmanstraat 54 B	6224TW	2	O		47.78		420251	4.5	41.64	46.13	48.00	44.54	-	-	42.96		46
Dr Schaepmanstraat 54 C	6224TW	2	O		51.15		420251	7.5	44.66	49.57	49.57	48.19	-	-	46.71		50
Dr Schaepmanstraat 56 A	6224TW	2	O		45.63		420251	1.5	39.68	43.98	48.00	42.68	-	-	40.55		44
Dr Schaepmanstraat 56 B	6224TW	2	O		47.78		420251	4.5	41.64	46.13	48.00	44.54	-	-	42.96		46
Dr Schaepmanstraat 56 C	6224TW	2	O		51.15		420251	7.5	44.66	49.57	49.57	48.19	-	-	46.71		50
Dr Schaepmanstraat 58 A	6224TW	2	O		45.63		420251	1.5	39.68	43.98	48.00	42.68	-	-	40.55		44
Dr Schaepmanstraat 58 B	6224TW	2	O		47.78		420251	4.5	41.64	46.13	48.00	44.54	-	-	42.96		46
Dr Schaepmanstraat 58 C	6224TW	2	O		51.15		420251	7.5	44.66	49.57	49.57	48.19	-	-	46.71		50
Dr Schaepmanstraat 60 A	6224TW	2	O		45.63		420251	1.5	39.68	43.98	48.00	42.68	-	-	40.55		44
Dr Schaepmanstraat 60 B	6224TW	2	O		47.78		420251	4.5	41.64	46.13	48.00	44.54	-	-	42.96		46
Dr Schaepmanstraat 60 C	6224TW	2	O		51.15		420251	7.5	44.66	49.57	49.57	48.19	-	-	46.71		50
Dr Schaepmanstraat 62 A	6224TX	2	O		45.63		420251	1.5	39.68	43.98	48.00	42.68	-	-	40.55		44
Dr Schaepmanstraat 62 B	6224TX	2	O		47.78		420251	4.5	41.64	46.13	48.00	44.54	-	-	42.96		46
Dr Schaepmanstraat 62 C	6224TX	2	O		51.15		420251	7.5	44.66	49.57	49.57	48.19	-	-	46.71		50
Dr Schaepmanstraat 64 A	6224TX	2	O		45.63		420251	1.5	39.68	43.98	48.00	42.68	-	-	40.55		44
Dr Schaepmanstraat 64 B	6224TX	2	O		47.78		420251	4.5	41.64	46.13	48.00	44.54	-	-	42.96		46
Dr Schaepmanstraat 64 C	6224TX	2	O		51.15		420251	7.5	44.66	49.57	49.57	48.19	-	-	46.71		50
Dr Schaepmanstraat 66 A	6224TX	2	O		45.64		420241	1.5	39.93	43.99	48.00	41.33	-	-	39.69		43
Dr Schaepmanstraat 66 B	6224TX	2	O		47.41		420241	4.5	41.82	45.76	48.00	43.16	-	-	41.64		45
Dr Schaepmanstraat 66 C	6224TX	2	O		50.42		420241	7.5	44.41	48.83	48.83	47.05	-	-	45.61		49
Dr Schaepmanstraat 66 D	6224TX	2	O		48.94		420241	10.5	43.74	47.30	48.00	45.57	-	-	44.49		49
Dr Schaepmanstraat 68 A	6224TX	2	O		45.64		420241	1.5	39.93	43.99	48.00	41.33	-	-	39.69		43
Dr Schaepmanstraat 68 B	6224TX	2	O		47.41		420241	4.5	41.82	45.76	48.00	43.16	-	-	41.64		45
Dr Schaepmanstraat 68 C	6224TX	2	O		50.42		420241	7.5	44.41	48.83	48.83	47.05	-	-	45.61		49
Dr Schaepmanstraat 68 D	6224TX	2	O		48.94		420241	10.5	43.74	47.30	48.00	45.57	-	-	44.49		49
Dr Schaepmanstraat 70 A	6224TX	2	O		45.64		420241	1.5	39.93	43.99	48.00	41.33	-	-	39.69		43
Dr Schaepmanstraat 70 B	6224TX	2	O		47.41		420241	4.5	41.82	45.76	48.00	43.16	-	-	41.64		45
Dr Schaepmanstraat 70 C	6224TX	2	O		50.42		420241	7.5	44.41	48.83	48.83	47.05	-	-	45.61		49
Dr Schaepmanstraat 70 D	6224TX	2	O		48.94		420241	10.5	43.74	47.30	48.00	45.57	-	-	44.49		49
Dr Schaepmanstraat 72 A	6224TX	2	O		45.64		420241	1.5	39.93	43.99	48.00	41.33	-	-	39.69		43
Dr Schaepmanstraat 72 B	6224TX	2	O		47.41		420241	4.5	41.82	45.76	48.00	43.16	-	-	41.64		45
Dr Schaepmanstraat 72 C	6224TX	2	O		50.42		420241	7.5	44.41	48.83	48.83	47.05	-	-	45.61		49
Dr Schaepmanstraat 72 D	6224TX	2	O		48.94		420241	10.5	43.74	47.30	48.00	45.57	-	-	44.49		49
Dr Schaepmanstraat 74 A	6224TX	2	O		45.64		420241	1.5	39.93	43.99	48.00	41.33	-	-	39.69		43
Dr Schaepmanstraat 74 B	6224TX	2	O		47.41		420241	4.5	41.82	45.76	48.00	43.16	-	-	41.64		45
Dr Schaepmanstraat 74 C	6224TX	2	O		50.42		420241	7.5	44.41	48.83	48.83	47.05	-	-	45.61		49
Dr Schaepmanstraat 74 D	6224TX	2	O		48.94		420241	10.5	43.74	47.30	48.00	45.57	-	-	44.49		49
Dr Schaepmanstraat 78 A	6224TZ	2	O		42.68		421161	1.5	36.63	41.00	48.00	36.91	-	-	35.53		40
Dr Schaepmanstraat 78 B																	

Tabel 4.2a
Rekenresultaten ten gevolge van A2

Adres	Bestemming	gevolgertentative	Ferder vastgestelde hogere waarde in dB(A)	Ferder vastgestelde hogere waarde in dB	Heersend in dB(A)	Ferder hogere waarde vastgesteld o.g.v. Experimentenle- /Interimwet? (alleen voor woningen) Eerdere hogere waarde vastgesteld o.g.v. art 83(4)7 X=ra, leeg vak =	Id Reekpunt	Hoogte in m boven hard maaiveld	Geluidbeating 1986 in dB(A)	Heersend in dB	Grenswaarde in dB	Tekst zonder maatregelen in dB	Sanering	Aanpassing X=ra, leeg vak =lee	geadviseerde maatregelen in dB	Vaast te stellen hogere waarde in dB	Gecumuleerde geluidbeating (V/leum, incl 2da aftrek)
Drenckgaard 91	6227GH	1	O		46,53		621411	7,5	39,81	45,18	48,00	45,29	-	-	44,08		54
Drenckgaard 92 A	6227GE	2	O		38,21		621341	1,5	34,58	36,88	48,00	37,61	-	-	36,19		40
Drenckgaard 92 B	6227GE	2	O		40,79		621341	4,5	37,35	39,45	48,00	40,38	-	-	39,05		42
Drenckgaard 92 C	6227GE	2	O		45,64		621341	7,5	43,38	44,32	48,00	45,40	-	-	44,07		47
Drenckgaard 93	6227GH	1	O		36,72		621411	1,5	31,87	35,31	48,00	35,97	-	-	34,88		53
Drenckgaard 93	6227GH	1	O		40,09		621411	4,5	35,02	38,70	48,00	39,34	-	-	38,24		54
Drenckgaard 93	6227GH	1	O		46,53		621411	7,5	39,81	45,18	48,00	45,29	-	-	44,08		54
Drenckgaard 94	6227GE	1	O		36,36		621351	1,5	32,94	34,97	48,00	35,95	-	-	34,70		40
Drenckgaard 94	6227GE	1	O		39,89		621351	4,5	36,34	38,52	48,00	39,50	-	-	38,25		42
Drenckgaard 94	6227GE	1	O		45,80		621351	7,5	43,19	44,47	48,00	45,17	-	-	43,92		47
Drenckgaard 95	6227GH	1	O		36,72		621411	1,5	31,87	35,31	48,00	35,97	-	-	34,88		53
Drenckgaard 95	6227GH	1	O		40,09		621411	4,5	35,02	38,70	48,00	39,34	-	-	38,24		54
Drenckgaard 95	6227GH	1	O		46,53		621411	7,5	39,81	45,18	48,00	45,29	-	-	44,08		54
Drenckgaard 96	6227GE	1	O		36,36		621351	1,5	32,94	34,97	48,00	35,95	-	-	34,70		40
Drenckgaard 96	6227GE	1	O		39,89		621351	4,5	36,34	38,52	48,00	39,50	-	-	38,25		42
Drenckgaard 96	6227GE	1	O		45,80		621351	7,5	43,19	44,47	48,00	45,17	-	-	43,92		47
Drenckgaard 98	6227GE	1	O		36,36		621351	1,5	32,94	34,97	48,00	35,95	-	-	34,70		40
Drenckgaard 98	6227GE	1	O		39,89		621351	4,5	36,34	38,52	48,00	39,50	-	-	38,25		42
Drenckgaard 98	6227GE	1	O		45,80		621351	7,5	43,19	44,47	48,00	45,17	-	-	43,92		47
Drenckgaard 100	6227GE	1	O		36,36		621351	1,5	32,94	34,97	48,00	35,95	-	-	34,70		40
Drenckgaard 100	6227GE	1	O		39,89		621351	4,5	36,34	38,52	48,00	39,50	-	-	38,25		42
Drenckgaard 100	6227GE	1	O		45,80		621351	7,5	43,19	44,47	48,00	45,17	-	-	43,92		47
Drenckgaard 102	6227GE	1	O		37,92		621361	1,5	34,39	36,57	48,00	37,58	-	-	35,69		43
Drenckgaard 102	6227GE	1	O		40,76		621361	4,5	36,57	39,41	48,00	40,42	-	-	38,69		45
Drenckgaard 102	6227GE	1	O		46,41		621361	7,5	40,97	45,08	48,00	45,59	-	-	44,22		48
Drenckgaard 104	6227GE	1	O		37,92		621361	1,5	34,39	36,57	48,00	37,58	-	-	35,69		43
Drenckgaard 104	6227GE	1	O		40,76		621361	4,5	36,57	39,41	48,00	40,42	-	-	38,69		45
Drenckgaard 104	6227GE	1	O		46,41		621361	7,5	40,97	45,08	48,00	45,59	-	-	44,22		48
Drenckgaard 106	6227GE	1	O		37,92		621361	1,5	34,39	36,57	48,00	37,58	-	-	35,69		43
Drenckgaard 106	6227GE	1	O		40,76		621361	4,5	36,57	39,41	48,00	40,42	-	-	38,69		45
Drenckgaard 106	6227GE	1	O		46,41		621361	7,5	40,97	45,08	48,00	45,59	-	-	44,22		48
Drenckgaard 108	6227GE	1	O		37,92		621361	1,5	34,39	36,57	48,00	37,58	-	-	35,69		43
Drenckgaard 108	6227GE	1	O		40,76		621361	4,5	36,57	39,41	48,00	40,42	-	-	38,69		45
Drenckgaard 108	6227GE	1	O		46,41		621361	7,5	40,97	45,08	48,00	45,59	-	-	44,22		48
Drenckgaard 111	6227GH	1	O		37,77		621421	1,5	33,59	36,36	48,00	37,13	-	-	36,27		54
Drenckgaard 111	6227GH	1	O		41,58		621421	4,5	36,45	40,15	48,00	40,40	-	-	39,40		55
Drenckgaard 111	6227GH	1	O		47,04		621421	7,5	40,69	45,71	48,00	46,02	-	-	44,65		56
Drenckgaard 113	6227GH	1	O		37,77		621421	1,5	33,59	36,36	48,00	37,13	-	-	36,27		54
Drenckgaard 113	6227GH	1	O		41,58		621421	4,5	36,45	40,15	48,00	40,40	-	-	39,40		55
Drenckgaard 113	6227GH	1	O		47,04		621421	7,5	40,69	45,71	48,00	46,02	-	-	44,65		56
Drenckgaard 115	6227GH	1	O		37,77		621421	1,5	33,59	36,36	48,00	37,13	-	-	36,27		54
Drenckgaard 115	6227GH	1	O		41,58		621421	4,5	36,45	40,15	48,00	40,40	-	-	39,40		55
Drenckgaard 115	6227GH	1	O		47,04		621421	7,5	40,69	45,71	48,00	46,02	-	-	44,65		56
Drenckgaard 117	6227GH	1	O		37,77		621421	1,5	33,59	36,36	48,00	37,13	-	-	36,27		54
Drenckgaard 117	6227GH	1	O		41,58		621421	4,5	36,45	40,15	48,00	40,40	-	-	39,40		55
Drenckgaard 117	6227GH	1	O		47,04		621421	7,5	40,69	45,71	48,00	46,02	-	-	44,65		56
Eburonenweg 1 A	6224HT	1	O		42,44		421421	1,5	37,42	40,78	48,00	33,89	-	-	32,57		38
Eburonenweg 1 A	6224HT	1	O		44,95		421421	4,5	39,57	43,31	48,00	36,57	-	-	35,27		40
Eburonenweg 1 A	6224HT	1	O		47,71		421421	7,5	41,89	46,08	48,00	39,69	-	-	38,43		43
Eburonenweg 1 B1	6224HT	1	O		42,44		421421	1,5	37,42	40,78	48,00	33,89	-	-	32,57		38
Eburonenweg 1 B1	6224HT	1	O		44,95		421421	4,5	39,57	43,31	48,00	36,57	-	-	35,27		40
Eburonenweg 1 B1	6224HT	1	O		47,71		421421	7,5	41,89	46,08	48,00	39,69	-	-	38,43		43
Eburonenweg 1 B2	6224HT	1	O		42,44		421421	1,5	37,42	40,78	48,00	33,89	-	-	32,57		38
Eburonenweg 1 B2	6224HT	1	O		44,95		421421	4,5	39,57	43,31	48,00	36,57	-	-	35,27		40
Eburonenweg 1 B2	6224HT	1	O		47,71		421421	7,5	41,89	46,08	48,00	39,69	-	-	38,43		43
Eburonenweg 1 C1	6224HT	1	O		42,44		421421	1,5	37,42	40,78	48,00	33,89	-	-	32,57		38
Eburonenweg 1 C1	6224HT	1	O		44,95		421421	4,5	39,57	43,31	48,00	36,57	-	-	35,27		40
Eburonenweg 1 C1	6224HT	1	O		47,71		421421	7,5	41,89	46,08	48,00	39,69	-	-	38,43		43
Eburonenweg 1 C2	6224HT	1	O		42,44		421421	1,5	37,42	40,78	48,00	33,89	-	-	32,57		38
Eburonenweg 1 C2	6224HT	1	O		44,95		421421	4,5	39,57	43,31	48,00	36,57	-	-	35,27		40
Eburonenweg 1 C2	6224HT	1	O		47,71		421421	7,5	41,89	46,08	48,00	39,69	-	-	38,43		43
Eburonenweg 1 D	6224HT	1	O		42,44		421421	1,5	37,42	40,78	48,00	33,89	-	-	32,57		38
Eburonenweg 1 D	6224HT	1	O		44,95		421421	4,5	39,57	43,31	48,00	36,57	-	-	35,27		40
Eburonenweg 1 D	6224HT	1	O		47,71		421421	7,5	41,89	46,08	48,00	39,69	-	-	38,43		43
Eburonenweg 3	6224HT	1	O		42,44		421421	1,5	37,42	40,78	48,00	33,89	-	-	32,57		38
Eburonenweg 3	6224HT	1	O		44,95		421421	4,5	39,57	43,31	48,00	36,57	-	-	35,27		40
Eburonenweg 3	6224HT	1	O		47,71		421421	7,5	41,89	46,08	48,00	39,69	-	-	38,43		43
Eburonenweg 4	6224HW	1	O		45,95		421491	1,5	40,52	44,30	48,00	34,95	-	-	33,67		41
Eburonenweg 4	6224HW	1	O		47,37		421491	4,5	41,85	45,72	48,00	38,05	-	-	36,93		43
Eburonenweg 4	6224HW	1	O		48,07		421491	7,5	42,41	46,43	48,00	40,01	-	-	38,82		44
Eburonenweg 6	6224HW	1	O		45,95		421491	1,5	40,52	44,30	48,00	34,95	-	-	33,67		41
Eburonenweg 6	6224HW	1	O		47,37		421491	4,5	41,85	45,72	48,00	38,05	-	-	36,93		43
Eburonenweg 6	6224HW	1	O		48,07		421491	7,5	42,41	46,43	48,00	40,01	-	-	38,82		44
Eburonenweg 7	6224HT	1	O		42,44		421421	1,5	37,42	40,78	48,00	33,89	-	-	32,57		38
Eburonenweg 7	6224HT	1	O		44,95		421421	4,5	39,57	43,31	48,00	36,57	-	-	35,27		40
Eburonenweg 7	6224HT	1	O		47,71		421421	7,5	41,89	46,08	48,00	39,69	-	-	38,43		43
Eburonenweg 8	6224HW	1	O		45,95		421491	1,5	40,52	44,30	48,00	34,95	-	-	33,67		41
Eburonenweg 8	6224HW	1	O		47,37		421491	4,5	41,85	45,72	48,00	38,05	-	-	36,93		43
Eburonenweg 8	6224HW	1	O		48,07		421491	7,5	42,41	46,43	48,00	40,01	-	-	38,82		44
Eburonenweg 9	6224HT	1	O		42,44		421421	1,5	37,42	40,78	48,00	33,89	-	-	32,57		38
Eburonenweg 9	6224HT	1	O		44,95		421421	4,5	39,57	43,31	48,00	36,57	-	-	35,27		40
Eburonenweg 9	6224HT	1	O		47,71		421421	7,5	41,89	46,08	48,00	39,69	-	-	38,43		43
Eburonenweg 10	6224HW	1	O		45,95		421491	1,5									

Tabel 4.2a
Rekenresultaten ten gevolge van A2

Adres	Bestemming	gevolgorientatie	Ferder vastgestelde hogere waarde in dB(A)	Ferder vastgestelde hogere waarde in dB	Heersend in dB(A)	Ferder hogere waarde vastgesteld o.g.v. Experimentenle- /interimwet? (alleen voor woningen) Eerdere hogere waarde vastgesteld o.g.v. art 83/84? X=ja, leeg vak =	Id Rekenpunt	Hoogte in m boven hard maaiveld	Geluidbeating 1986 in dB(A)	Heersend in dB	Grenswaarde in dB	Tekst zonde maatregelen in dB	Sanering	Aanpassing (X=ja, leeg vak =nee)	geadviseerde maatregelen in dB	Vaast te stellen hogere waarde in dB	Gecumuleerde geluidbeating (V/urn, incl Zdb aftrek)
Eburonenweg 16	6224HW	1	O		47,37		421491	4,5	41,85	45,72	48,00	38,05	-	-	38,93		43
Eburonenweg 16	6224HW	1	O		48,07		421491	7,5	42,41	46,43	48,00	40,01	-	-	38,82		44
Eburonenweg 18	6224HW	1	O		45,95		421491	1,5	40,52	44,30	48,00	34,95	-	-	33,67		41
Eburonenweg 18	6224HW	1	O		47,37		421491	4,5	41,85	45,72	48,00	38,05	-	-	36,93		43
Eburonenweg 18	6224HW	1	O		48,07		421491	7,5	42,41	46,43	48,00	40,01	-	-	38,82		44
Eburonenweg 20	6224HW	1	O		47,22		421501	1,5	41,84	45,57	48,00	35,14	-	-	33,85		41
Eburonenweg 20	6224HW	1	O		48,09		421501	4,5	42,28	46,44	48,00	38,93	-	-	37,51		44
Eburonenweg 20	6224HW	1	O		48,28		421501	7,5	42,74	46,61	48,00	38,79	-	-	37,47		45
Eburonenweg 22	6224HW	1	O		47,22		421501	1,5	41,84	45,57	48,00	35,14	-	-	33,85		41
Eburonenweg 22	6224HW	1	O		48,09		421501	4,5	42,28	46,44	48,00	38,93	-	-	37,51		44
Eburonenweg 22	6224HW	1	O		48,28		421501	7,5	42,74	46,61	48,00	38,79	-	-	37,47		45
Eburonenweg 24	6224HW	1	O		47,22		421501	1,5	41,84	45,57	48,00	35,14	-	-	33,85		41
Eburonenweg 24	6224HW	1	O		48,09		421501	4,5	42,28	46,44	48,00	38,93	-	-	37,51		44
Eburonenweg 24	6224HW	1	O		48,28		421501	7,5	42,74	46,61	48,00	38,79	-	-	37,47		45
Eburonenweg 25	6224HT	1	N		43,08		421444	1,5	37,69	41,41	48,00	34,78	-	-	33,40		39
Eburonenweg 25	6224HT	1	O		43,32		421441	1,5	38,06	41,68	48,00	35,34	-	-	33,84		38
Eburonenweg 25	6224HT	1	O		46,31		421441	4,5	40,61	44,73	48,00	39,77	-	-	38,10		41
Eburonenweg 25	6224HT	1	N		44,92		421444	4,5	39,41	43,24	48,00	37,47	-	-	36,06		41
Eburonenweg 25	6224HT	1	N		47,73		421444	7,5	41,75	46,08	48,00	41,47	-	-	40,04		44
Eburonenweg 25	6224HT	1	O		49,10		421441	7,5	42,98	47,52	48,00	42,21	-	-	40,63		44
Eburonenweg 26	6224HW	1	O		47,22		421501	1,5	41,84	45,57	48,00	35,14	-	-	33,85		41
Eburonenweg 26	6224HW	1	O		48,09		421501	4,5	42,28	46,44	48,00	38,93	-	-	37,51		44
Eburonenweg 26	6224HW	1	O		48,28		421501	7,5	42,74	46,61	48,00	38,79	-	-	37,47		45
Eburonenweg 27	6224HT	1	O		43,17		421451	1,5	37,95	41,53	48,00	35,49	-	-	34,04		39
Eburonenweg 27	6224HT	1	O		45,88		421451	4,5	40,50	44,30	48,00	39,98	-	-	38,33		42
Eburonenweg 27	6224HT	1	O		48,74		421451	7,5	43,20	47,16	48,00	42,67	-	-	41,01		45
Eburonenweg 28	6224HW	1	O		47,22		421501	1,5	41,84	45,57	48,00	35,14	-	-	33,85		41
Eburonenweg 28	6224HW	1	O		48,09		421501	4,5	42,28	46,44	48,00	38,93	-	-	37,51		44
Eburonenweg 28	6224HW	1	O		48,28		421501	7,5	42,74	46,61	48,00	38,79	-	-	37,47		45
Eburonenweg 29	6224HT	1	O		43,17		421451	1,5	37,95	41,53	48,00	35,49	-	-	34,04		39
Eburonenweg 29	6224HT	1	O		45,88		421451	4,5	40,50	44,30	48,00	39,98	-	-	38,33		42
Eburonenweg 29	6224HT	1	O		48,74		421451	7,5	43,20	47,16	48,00	42,67	-	-	41,01		45
Eburonenweg 30	6224HX	1	O		47,22		421501	1,5	41,84	45,57	48,00	35,14	-	-	33,85		41
Eburonenweg 30	6224HX	1	O		48,09		421501	4,5	42,28	46,44	48,00	38,93	-	-	37,51		44
Eburonenweg 30	6224HX	1	O		48,28		421501	7,5	42,74	46,61	48,00	38,79	-	-	37,47		45
Eburonenweg 31	6224HV	1	O		43,17		421451	1,5	37,95	41,53	48,00	35,49	-	-	34,04		39
Eburonenweg 31	6224HV	1	O		45,88		421451	4,5	40,50	44,30	48,00	39,98	-	-	38,33		42
Eburonenweg 31	6224HV	1	O		48,74		421451	7,5	43,20	47,16	48,00	42,67	-	-	41,01		45
Eburonenweg 31 A	6224HV	1	O		43,17		421451	1,5	37,95	41,53	48,00	35,49	-	-	34,04		39
Eburonenweg 31 A	6224HV	1	O		45,88		421451	4,5	40,50	44,30	48,00	39,98	-	-	38,33		42
Eburonenweg 31 A	6224HV	1	O		48,74		421451	7,5	43,20	47,16	48,00	42,67	-	-	41,01		45
Eburonenweg 31 B	6224HV	1	O		43,17		421451	1,5	37,95	41,53	48,00	35,49	-	-	34,04		39
Eburonenweg 31 B	6224HV	1	O		45,88		421451	4,5	40,50	44,30	48,00	39,98	-	-	38,33		42
Eburonenweg 31 B	6224HV	1	O		48,74		421451	7,5	43,20	47,16	48,00	42,67	-	-	41,01		45
Eburonenweg 33	6224HV	1	O		43,17		421451	1,5	37,95	41,53	48,00	35,49	-	-	34,04		39
Eburonenweg 33	6224HV	1	O		45,88		421451	4,5	40,50	44,30	48,00	39,98	-	-	38,33		42
Eburonenweg 33	6224HV	1	O		48,74		421451	7,5	43,20	47,16	48,00	42,67	-	-	41,01		45
Eburonenweg 34	6224HX	1	O		47,22		421501	1,5	41,84	45,57	48,00	35,14	-	-	33,85		41
Eburonenweg 34	6224HX	1	O		48,09		421501	4,5	42,28	46,44	48,00	38,93	-	-	37,51		44
Eburonenweg 34	6224HX	1	O		48,28		421501	7,5	42,74	46,61	48,00	38,79	-	-	37,47		45
Eburonenweg 34 A	6224HX	1	O		47,22		421501	1,5	41,84	45,57	48,00	35,14	-	-	33,85		41
Eburonenweg 34 A	6224HX	1	O		48,09		421501	4,5	42,28	46,44	48,00	38,93	-	-	37,51		44
Eburonenweg 34 A	6224HX	1	O		48,28		421501	7,5	42,74	46,61	48,00	38,79	-	-	37,47		45
Eburonenweg 34 B	6224HX	1	O		47,22		421501	1,5	41,84	45,57	48,00	35,14	-	-	33,85		41
Eburonenweg 34 B	6224HX	1	O		48,09		421501	4,5	42,28	46,44	48,00	38,93	-	-	37,51		44
Eburonenweg 34 B	6224HX	1	O		48,28		421501	7,5	42,74	46,61	48,00	38,79	-	-	37,47		45
Eburonenweg 35	6224HV	1	O		43,17		421451	1,5	37,95	41,53	48,00	35,49	-	-	34,04		39
Eburonenweg 35	6224HV	1	O		45,88		421451	4,5	40,50	44,30	48,00	39,98	-	-	38,33		42
Eburonenweg 35	6224HV	1	O		48,74		421451	7,5	43,20	47,16	48,00	42,67	-	-	41,01		45
Eburonenweg 36 A	6224HX	1	O		47,22		421501	1,5	41,84	45,57	48,00	35,14	-	-	33,85		41
Eburonenweg 36 A	6224HX	1	O		48,09		421501	4,5	42,28	46,44	48,00	38,93	-	-	37,51		44
Eburonenweg 36 A	6224HX	1	O		48,28		421501	7,5	42,74	46,61	48,00	38,79	-	-	37,47		45
Eburonenweg 36 B	6224HX	1	O		47,22		421501	1,5	41,84	45,57	48,00	35,14	-	-	33,85		41
Eburonenweg 36 B	6224HX	1	O		48,09		421501	4,5	42,28	46,44	48,00	38,93	-	-	37,51		44
Eburonenweg 36 B	6224HX	1	O		48,28		421501	7,5	42,74	46,61	48,00	38,79	-	-	37,47		45
Eburonenweg 37 A	6224HV	2	O		42,92		421461	1,5	37,67	41,26	48,00	34,18	-	-	33,07		41
Eburonenweg 37 B	6224HV	2	O		44,83		421461	4,5	40,02	43,18	48,00	37,27	-	-	36,15		43
Eburonenweg 37 C	6224HV	2	O		48,30		421461	7,5	42,65	46,69	48,00	41,10	-	-	39,90		45
Eburonenweg 37 D	6224HV	2	O		51,68		421461	10,5	44,16	50,13	50,13	45,65	-	-	44,47		49
Eburonenweg 38 A	6224HX	1	O		47,22		421501	1,5	41,84	45,57	48,00	35,14	-	-	33,85		41
Eburonenweg 38 A	6224HX	1	O		48,09		421501	4,5	42,28	46,44	48,00	38,93	-	-	37,51		44
Eburonenweg 38 A	6224HX	1	O		48,28		421501	7,5	42,74	46,61	48,00	38,79	-	-	37,47		45
Eburonenweg 38 B	6224HX	1	O		47,22		421501	1,5	41,84	45,57	48,00	35,14	-	-	33,85		41
Eburonenweg 38 B	6224HX	1	O		48,09		421501	4,5	42,28	46,44	48,00	38,93	-	-	37,51		44
Eburonenweg 38 B	6224HX	1	O		48,28		421501	7,5	42,74	46,61	48,00	38,79	-	-	37,47		45
Eburonenweg 39 A	6224HV	2	O		42,92		421461	1,5	37,67	41,26	48,00	34,18	-	-	33,07		41
Eburonenweg 39 B	6224HV	2	O		44,83		421461	4,5	40,02	43,18	48,00	37,27	-	-	36,15		43
Eburonenweg 39 C	6224HV	2	O		48,30		421461	7,5	42,65	46,69	48,00	41,10	-	-	39,90		45
Eburonenweg 39 D	6224HV	2	O		51,68		421461	10,5	44,16	50,13	50,13	45,65	-	-	44,47		49
Eburonenweg 40	6224HX	1	O		47,22		421501	1,5	41,84	45,57	48,00	35,14	-	-	33,85		41
Eburonenweg 40	6224HX	1	O		48,09		421501	4,5	42,28	46,44	48,00	38,93	-	-	37,51		44
Eburonenweg 40	6224HX	1	O		48,28		421501	7,5	42,74	46,61	48,00	38,79	-	-	37,47		45
Eburonenweg 41 A	6224HV	2	O		42,92		421461</										

Tabel 4.2a
Rekenresultaten ten gevolge van A2

Adres	Bestemming	gevolgorientatie	Ferder vastgestelde hogere waarde in dB(A)	Ferder vastgestelde hogere waarde in dB	Heersend in dB(A)	Id Reekpunten	Erder hogere waarde vastgesteld o.g.v. Experimentenle- /Interimwet? (alleen voor woningen) Erder hogere waarde vastgesteld o.g.v. art 83(4)1 X=ra, leeg vak =	Hoogte in m boven hard maaiveld	Geluidbeating 1986 in dB(A)	Heersend in dB	Grenswaarde in dB	Tekst zonde maatregelen in dB	Sanering	Aanpassing X=ra, leeg vak =lee	geadviseerde maatregelen in dB	Vaast te stellen hogere waarde in dB	Gecumuleerde geluidbeating (V/leum, incl 2da aftrek)
Edisonstraat 21 A	6224GJ	1	O		51.83	422111	4.5	45.77	50.20	50.20	39.15	-	-	-	37.32	43	
Edisonstraat 21 A	6224GJ	1	Z		43.36	422112	4.5	38.03	41.66	48.00	35.23	-	-	-	33.84	40	
Edisonstraat 21 A	6224GJ	1	N		49.53	422114	4.5	43.11	47.88	48.00	41.32	-	-	-	39.65	44	
Edisonstraat 21 A	6224GJ	1	N		51.05	422114	7.5	44.59	49.40	49.40	43.67	-	-	-	42.05	47	
Edisonstraat 21 A	6224GJ	1	O		53.84	422111	7.5	47.38	52.21	52.21	41.13	-	-	-	39.35	45	
Edisonstraat 21 A	6224GJ	1	Z		46.24	422112	7.5	40.45	44.58	48.00	39.13	-	-	-	37.92	43	
Edisonstraat 21 B	6224GJ	2	O		48.53	422091	4.5	42.08	46.89	48.00	38.26	-	-	-	36.61	42	
Edisonstraat 21 C	6224GJ	2	O		50.86	422091	7.5	43.93	49.23	49.23	41.00	-	-	-	39.38	44	
Edisonstraat 21 D	6224GJ	2	O		52.46	422091	10.5	45.70	50.86	50.86	42.33	-	-	-	40.98	45	
Edisonstraat 23 A	6224GJ	1	O		50.40	422111	1.5	44.37	48.79	48.79	36.64	-	-	-	34.86	41	
Edisonstraat 23 A	6224GJ	1	Z		41.83	422112	1.5	36.54	40.14	48.00	33.02	-	-	-	31.59	38	
Edisonstraat 23 A	6224GJ	1	N		47.91	422114	1.5	41.63	46.28	48.00	38.25	-	-	-	36.64	41	
Edisonstraat 23 A	6224GJ	1	N		49.53	422114	4.5	43.11	47.88	48.00	41.32	-	-	-	39.65	44	
Edisonstraat 23 A	6224GJ	1	O		51.83	422111	4.5	45.77	50.20	50.20	39.15	-	-	-	37.32	43	
Edisonstraat 23 A	6224GJ	1	Z		43.36	422112	4.5	38.03	41.66	48.00	35.23	-	-	-	33.84	40	
Edisonstraat 23 A	6224GJ	1	O		53.84	422111	7.5	47.38	52.21	52.21	41.13	-	-	-	39.35	45	
Edisonstraat 23 A	6224GJ	1	Z		46.24	422112	7.5	40.45	44.58	48.00	39.13	-	-	-	37.92	43	
Edisonstraat 23 A	6224GJ	1	N		51.05	422114	7.5	44.59	49.40	49.40	43.67	-	-	-	42.05	47	
Edisonstraat 25	6224GJ	1	O		45.23	422071	1.5	39.46	43.58	48.00	32.61	-	-	-	31.38	38	
Edisonstraat 25	6224GJ	1	N		45.58	422074	1.5	39.23	43.95	48.00	33.27	-	-	-	32.04	38	
Edisonstraat 25	6224GJ	1	N		48.00	422074	4.5	40.76	46.36	48.00	37.87	-	-	-	36.56	42	
Edisonstraat 25	6224GJ	1	O		47.64	422071	4.5	41.16	45.98	48.00	35.50	-	-	-	34.31	41	
Edisonstraat 25	6224GJ	1	O		50.44	422071	7.5	43.96	48.81	48.81	39.21	-	-	-	37.81	43	
Edisonstraat 25	6224GJ	1	N		50.12	422074	7.5	43.05	48.48	48.48	39.92	-	-	-	38.47	44	
Edisonstraat 27	6224GJ	1	O		44.90	422081	1.5	39.08	43.24	48.00	32.38	-	-	-	31.10	38	
Edisonstraat 27	6224GJ	1	O		47.21	422081	4.5	40.76	45.55	48.00	35.29	-	-	-	34.09	41	
Edisonstraat 27	6224GJ	1	O		50.22	422081	7.5	43.76	48.59	48.59	38.67	-	-	-	37.34	43	
Edisonstraat 29	6224GJ	1	O		44.90	422081	1.5	39.08	43.24	48.00	32.38	-	-	-	31.10	38	
Edisonstraat 29	6224GJ	1	O		47.21	422081	4.5	40.76	45.55	48.00	35.29	-	-	-	34.09	41	
Edisonstraat 29	6224GJ	1	O		50.22	422081	7.5	43.76	48.59	48.59	38.67	-	-	-	37.34	43	
Edisonstraat 31	6224GJ	1	O		44.90	422081	1.5	39.08	43.24	48.00	32.38	-	-	-	31.10	38	
Edisonstraat 31	6224GJ	1	O		47.21	422081	4.5	40.76	45.55	48.00	35.29	-	-	-	34.09	41	
Edisonstraat 31	6224GJ	1	O		50.22	422081	7.5	43.76	48.59	48.59	38.67	-	-	-	37.34	43	
Elleucygaard 2	6227 E	1	O		34.52	625711	1.5	30.57	33.18	48.00	34.72	-	-	-	33.31	52	
Elleucygaard 2	6227 E	1	O		38.40	625711	5	33.77	37.09	48.00	38.58	-	-	-	37.18	52	
Elleucygaard 4	6227 E	1	O		37.94	625721	1.5	32.14	36.51	48.00	36.43	-	-	-	35.21	47	
Elleucygaard 4	6227 E	1	O		44.74	625721	5	36.26	43.33	48.00	41.39	-	-	-	40.30	49	
Elleucygaard 6	6227 E	1	O		37.94	625721	1.5	32.14	36.51	48.00	36.43	-	-	-	35.21	47	
Elleucygaard 6	6227 E	1	O		44.74	625721	5	36.26	43.33	48.00	41.39	-	-	-	40.30	49	
Elleucygaard 8	6227 E	1	O		37.94	625721	1.5	32.14	36.51	48.00	36.43	-	-	-	35.21	47	
Elleucygaard 8	6227 E	1	O		44.74	625721	5	36.26	43.33	48.00	41.39	-	-	-	40.30	49	
Elleucygaard 10	6227 E	1	O		37.94	625721	1.5	32.14	36.51	48.00	36.43	-	-	-	35.21	47	
Elleucygaard 10	6227 E	1	O		44.74	625721	5	36.26	43.33	48.00	41.39	-	-	-	40.30	49	
Elleucygaard 11	6227ED	1	O		36.49	621591	1.5	30.68	35.05	48.00	34.84	-	-	-	33.45	36	
Elleucygaard 11	6227ED	1	O		41.71	621591	4.5	33.93	40.34	48.00	39.50	-	-	-	38.18	40	
Elleucygaard 11	6227ED	1	O		47.55	621591	7.5	38.96	46.22	48.00	45.19	-	-	-	43.72	45	
Elleucygaard 12	6227EA	1	O		36.82	625701	1.5	31.23	35.41	48.00	35.69	-	-	-	34.20	40	
Elleucygaard 12	6227EA	1	O		42.79	625701	5	34.95	41.45	48.00	40.81	-	-	-	39.44	43	
Elleucygaard 13	6227ED	1	O		36.49	621591	1.5	30.68	35.05	48.00	34.84	-	-	-	33.45	36	
Elleucygaard 13	6227ED	1	O		41.71	621591	4.5	33.93	40.34	48.00	39.50	-	-	-	38.18	40	
Elleucygaard 13	6227ED	1	O		47.55	621591	7.5	38.96	46.22	48.00	45.19	-	-	-	43.72	45	
Elleucygaard 14	6227EA	1	O		36.82	625701	1.5	31.23	35.41	48.00	35.69	-	-	-	34.20	40	
Elleucygaard 14	6227EA	1	O		42.79	625701	5	34.95	41.45	48.00	40.81	-	-	-	39.44	43	
Elleucygaard 15	6227ED	1	O		36.49	621591	1.5	30.68	35.05	48.00	34.84	-	-	-	33.45	36	
Elleucygaard 15	6227ED	1	O		41.71	621591	4.5	33.93	40.34	48.00	39.50	-	-	-	38.18	40	
Elleucygaard 15	6227ED	1	O		47.55	621591	7.5	38.96	46.22	48.00	45.19	-	-	-	43.72	45	
Elleucygaard 16	6227EA	1	O		36.82	625701	1.5	31.23	35.41	48.00	35.69	-	-	-	34.20	40	
Elleucygaard 16	6227EA	1	O		42.79	625701	5	34.95	41.45	48.00	40.81	-	-	-	39.44	43	
Elleucygaard 18	6227EA	1	O		36.82	625701	1.5	31.23	35.41	48.00	35.69	-	-	-	34.20	40	
Elleucygaard 18	6227EA	1	O		42.79	625701	5	34.95	41.45	48.00	40.81	-	-	-	39.44	43	
Elleucygaard 20	6227EA	1	O		34.71	621431	1.5	29.50	33.36	48.00	34.44	-	-	-	32.76	36	
Elleucygaard 20	6227EA	1	O		38.43	621431	4.5	32.58	37.09	48.00	38.05	-	-	-	36.40	39	
Elleucygaard 20	6227EA	1	O		45.65	621431	7.5	38.27	44.34	48.00	44.79	-	-	-	43.21	45	
Elleucygaard 21	6227ED	1	O		36.01	621601	1.5	30.85	34.67	48.00	35.73	-	-	-	33.93	36	
Elleucygaard 21	6227ED	1	O		39.54	621601	4.5	33.97	38.22	48.00	39.17	-	-	-	37.38	39	
Elleucygaard 21	6227ED	1	O		46.88	621601	7.5	39.69	45.59	48.00	45.89	-	-	-	44.24	46	
Elleucygaard 22	6227EA	1	O		34.71	621431	1.5	29.50	33.36	48.00	34.44	-	-	-	32.76	36	
Elleucygaard 22	6227EA	1	O		38.43	621431	4.5	32.58	37.09	48.00	38.05	-	-	-	36.40	39	
Elleucygaard 22	6227EA	1	O		45.65	621431	7.5	38.27	44.34	48.00	44.79	-	-	-	43.21	45	
Elleucygaard 23	6227ED	1	O		36.01	621601	1.5	30.85	34.67	48.00	35.73	-	-	-	33.93	36	
Elleucygaard 23	6227ED	1	O		39.54	621601	4.5	33.97	38.22	48.00	39.17	-	-	-	37.38	39	
Elleucygaard 23	6227ED	1	O		46.88	621601	7.5	39.69	45.59	48.00	45.89	-	-	-	44.24	46	
Elleucygaard 24	6227EA	1	Z		35.52	621442	1.5	29.55	34.22	48.00	35.34	-	-	-	33.53	37	
Elleucygaard 24	6227EA	1	Z		39.12	621442	4.5	32.26	37.85	48.00	38.76	-	-	-	36.97	40	
Elleucygaard 24	6227EA	1	Z		44.75	621442	7.5	37.16	43.50	48.00	44.78	-	-	-	43.10	45	
Elleucygaard 25	6227ED	1	O		36.01	621601	1.5	30.85	34.67	48.00	35.73	-	-	-	33.93	36	
Elleucygaard 25	6227ED	1	O		39.54	621601	4.5	33.97	38.22	48.00	39.17	-	-	-	37.38	39	
Elleucygaard 25	6227ED	1	O		46.88	621601	7.5	39.69	45.59	48.00	45.89	-	-	-	44.24	46	
Elleucygaard 26	6227EA	1	Z		35.52	621442	1.5	29.55	34.22	48.00	35.34	-	-	-	33.53	37	
Elleucygaard 26	6227EA	1	Z		39.12	621442	4.5	32.26	37.85	48.00	38.76	-	-	-	36.97	40	
Elleucygaard 26	6227EA	1	Z		44.75	621442	7.5	37.16	43.50	48.00	44.78	-	-	-	43.10	45	
Elleucygaard 27	6227ED	1	O		36.01	621601	1.5	30.85	34.67	48.00	35.73	-	-	-	33.93	36	
Elleucygaard 27	6227ED	1	O		39.54	621601	4.5	33.97	38.22	48.00	39.17	-	-	-	37.38	39	
Elleucygaard 27	6227ED	1	O		46.88	621601	7.5	39									

Tabel 4.2a
Rekenresultaten ten gevolge van A2

Adres	Bestemming	gevolgorientatie	Ferder vastgestelde hogere waarde in dB(A)	Ferder vastgestelde hogere waarde in dB	Heersend in dB(A)	Ferder hogere waarde vastgesteld o.g.v. Experimentenle- /Interimwet? (alleen voor woningen) Eerdere hogere waarde vastgesteld o.g.v. art 83/84? X=ja, leeg vak =	Id Rekenpunt	Hoogte in m boven hard maaiveld	Geluidbeating 1986 in dB(A)	Heersend in dB	Grenswaarde in dB	Tekst van de maatregelen in dB	Sanering	Aanpassing (X=ja, leeg vak =nee)	geadviseerde maatregelen in dB	Vaast te stellen hogere waarde in dB	Gecumuleerde geluidbeating (V/cum, incl 2dB aftrek)
Ellecuygaard 34	6227EA	1	Z		43.44		621452	7.5	37.04	42.17	48.00	43.51	-	-	41.97		44
Ellecuygaard 35	6227ED	1	Z		34.86		621612	1.5	30.15	33.53	48.00	34.95	-	-	33.29		35
Ellecuygaard 35	6227ED	1	Z		38.18		621612	4.5	33.21	36.87	48.00	38.25	-	-	36.62		38
Ellecuygaard 35	6227ED	1	Z		44.62		621612	7.5	38.13	43.37	48.00	44.55	-	-	43.00		45
Ellecuygaard 36	6227EA	1	Z		33.89		621452	1.5	28.78	32.56	48.00	33.98	-	-	32.31		35
Ellecuygaard 36	6227EA	1	Z		37.26		621452	4.5	31.67	35.94	48.00	37.30	-	-	35.66		38
Ellecuygaard 36	6227EA	1	Z		43.44		621452	7.5	37.04	42.17	48.00	43.51	-	-	41.97		44
Ellecuygaard 37	6227ED	1	Z		34.86		621612	1.5	30.15	33.53	48.00	34.95	-	-	33.29		35
Ellecuygaard 37	6227ED	1	Z		38.18		621612	4.5	33.21	36.87	48.00	38.25	-	-	36.62		38
Ellecuygaard 37	6227ED	1	Z		44.62		621612	7.5	38.13	43.37	48.00	44.55	-	-	43.00		45
Ellecuygaard 38	6227EA	1	Z		33.89		621452	1.5	28.78	32.56	48.00	33.98	-	-	32.31		35
Ellecuygaard 38	6227EA	1	Z		37.26		621452	4.5	31.67	35.94	48.00	37.30	-	-	35.66		38
Ellecuygaard 38	6227EA	1	Z		43.44		621452	7.5	37.04	42.17	48.00	43.51	-	-	41.97		44
Ellecuygaard 40	6227EA	1	N		34.08		621464	1.5	26.88	32.61	48.00	32.30	-	-	30.76		36
Ellecuygaard 40	6227EA	1	N		37.95		621464	4.5	28.92	36.51	48.00	36.11	-	-	34.57		38
Ellecuygaard 40	6227EA	1	N		46.11		621464	7.5	31.49	44.74	48.00	43.54	-	-	42.18		44
Ellecuygaard 41	6227ED	1	Z		34.48		621622	1.5	29.94	33.14	48.00	34.47	-	-	32.87		35
Ellecuygaard 41	6227ED	1	Z		37.98		621622	4.5	33.01	36.67	48.00	37.95	-	-	36.39		38
Ellecuygaard 41	6227ED	1	Z		43.48		621622	7.5	37.77	42.21	48.00	43.48	-	-	41.97		44
Ellecuygaard 42	6227EA	1	N		34.08		621464	1.5	26.88	32.61	48.00	32.30	-	-	30.76		36
Ellecuygaard 42	6227EA	1	N		37.95		621464	4.5	28.92	36.51	48.00	36.11	-	-	34.57		38
Ellecuygaard 42	6227EA	1	N		46.11		621464	7.5	31.49	44.74	48.00	43.54	-	-	42.18		44
Ellecuygaard 43	6227ED	1	Z		34.48		621622	1.5	29.94	33.14	48.00	34.47	-	-	32.87		35
Ellecuygaard 43	6227ED	1	Z		37.98		621622	4.5	33.01	36.67	48.00	37.95	-	-	36.39		38
Ellecuygaard 43	6227ED	1	Z		43.48		621622	7.5	37.77	42.21	48.00	43.48	-	-	41.97		44
Ellecuygaard 44	6227EA	1	N		34.08		621464	1.5	26.88	32.61	48.00	32.30	-	-	30.76		36
Ellecuygaard 44	6227EA	1	N		37.95		621464	4.5	28.92	36.51	48.00	36.11	-	-	34.57		38
Ellecuygaard 44	6227EA	1	N		46.11		621464	7.5	31.49	44.74	48.00	43.54	-	-	42.18		44
Ellecuygaard 45	6227ED	1	Z		34.48		621622	1.5	29.94	33.14	48.00	34.47	-	-	32.87		35
Ellecuygaard 45	6227ED	1	Z		37.98		621622	4.5	33.01	36.67	48.00	37.95	-	-	36.39		38
Ellecuygaard 45	6227ED	1	Z		43.48		621622	7.5	37.77	42.21	48.00	43.48	-	-	41.97		44
Ellecuygaard 46	6227EA	1	N		34.08		621464	1.5	26.88	32.61	48.00	32.30	-	-	30.76		36
Ellecuygaard 46	6227EA	1	N		37.95		621464	4.5	28.92	36.51	48.00	36.11	-	-	34.57		38
Ellecuygaard 46	6227EA	1	N		46.11		621464	7.5	31.49	44.74	48.00	43.54	-	-	42.18		44
Ellecuygaard 51	6227ED	1	N		33.71		621634	1.5	25.80	32.28	48.00	32.46	-	-	30.78		34
Ellecuygaard 51	6227ED	1	N		37.30		621634	4.5	28.28	35.88	48.00	35.85	-	-	34.18		37
Ellecuygaard 51	6227ED	1	N		44.14		621634	7.5	30.67	42.76	48.00	42.09	-	-	40.65		43
Ellecuygaard 53	6227ED	1	N		33.71		621634	1.5	25.80	32.28	48.00	32.46	-	-	30.78		34
Ellecuygaard 53	6227ED	1	N		37.30		621634	4.5	28.28	35.88	48.00	35.85	-	-	34.18		37
Ellecuygaard 53	6227ED	1	N		44.14		621634	7.5	30.67	42.76	48.00	42.09	-	-	40.65		43
Ellecuygaard 55	6227ED	1	N		33.71		621634	1.5	25.80	32.28	48.00	32.46	-	-	30.78		34
Ellecuygaard 55	6227ED	1	N		37.30		621634	4.5	28.28	35.88	48.00	35.85	-	-	34.18		37
Ellecuygaard 55	6227ED	1	N		44.14		621634	7.5	30.67	42.76	48.00	42.09	-	-	40.65		43
Ellecuygaard 57	6227ED	1	N		33.71		621634	1.5	25.80	32.28	48.00	32.46	-	-	30.78		34
Ellecuygaard 57	6227ED	1	N		37.30		621634	4.5	28.28	35.88	48.00	35.85	-	-	34.18		37
Ellecuygaard 57	6227ED	1	N		44.14		621634	7.5	30.67	42.76	48.00	42.09	-	-	40.65		43
Ellecuygaard 59	6227ED	1	N		33.71		621634	1.5	25.80	32.28	48.00	32.46	-	-	30.78		34
Ellecuygaard 59	6227ED	1	N		37.30		621634	4.5	28.28	35.88	48.00	35.85	-	-	34.18		37
Ellecuygaard 59	6227ED	1	N		44.14		621634	7.5	30.67	42.76	48.00	42.09	-	-	40.65		43
Ellecuygaard 60 A	6227EB	2	O		46.99		621471	1.5	44.84	45.72	48.00	46.41	-	-	44.92		46
Ellecuygaard 60 A1	6227EB	2	O		46.99		621471	1.5	44.84	45.72	48.00	46.41	-	-	44.92		46
Ellecuygaard 60 A2	6227EB	2	O		46.99		621471	1.5	44.84	45.72	48.00	46.41	-	-	44.92		46
Ellecuygaard 60 A3	6227EB	2	O		46.99		621471	1.5	44.84	45.72	48.00	46.41	-	-	44.92		46
Ellecuygaard 60 B	6227EB	2	O		52.79		621471	4.5	47.28	51.53	51.88	51.88	-	-	50.17		51
Ellecuygaard 60 B11	6227EB	2	O		52.79		621471	4.5	47.28	51.53	51.88	51.88	-	-	50.17		51
Ellecuygaard 60 B12	6227EB	2	O		52.79		621471	4.5	47.28	51.53	51.88	51.88	-	-	50.17		51
Ellecuygaard 60 B13	6227EB	2	O		52.79		621471	4.5	47.28	51.53	51.88	51.88	-	-	50.17		51
Ellecuygaard 60 C	6227EB	2	O		53.06		621471	7.5	48.10	51.80	51.80	52.19	-	-	50.45		51
Ellecuygaard 60 C21	6227EB	2	O		53.06		621471	7.5	48.10	51.80	51.80	52.19	-	-	50.45		51
Ellecuygaard 60 C22	6227EB	2	O		53.06		621471	7.5	48.10	51.80	51.80	52.19	-	-	50.45		51
Ellecuygaard 60 C23	6227EB	2	O		53.06		621471	7.5	48.10	51.80	51.80	52.19	-	-	50.45		51
Ellecuygaard 61	6227ED	1	O		38.11		621641	1.5	35.51	36.77	48.00	37.62	-	-	36.40		39
Ellecuygaard 61	6227ED	1	O		41.41		621641	4.5	36.70	40.08	48.00	40.43	-	-	39.16		41
Ellecuygaard 61	6227ED	1	O		45.64		621641	7.5	39.25	44.34	48.00	44.94	-	-	43.52		45
Ellecuygaard 62 B	6227EB	2	O		52.79		621471	4.5	47.28	51.53	51.88	51.88	-	-	50.17		51
Ellecuygaard 62 B11	6227EB	2	O		52.79		621471	4.5	47.28	51.53	51.88	51.88	-	-	50.17		51
Ellecuygaard 62 B12	6227EB	2	O		52.79		621471	4.5	47.28	51.53	51.88	51.88	-	-	50.17		51
Ellecuygaard 62 B13	6227EB	2	O		52.79		621471	4.5	47.28	51.53	51.88	51.88	-	-	50.17		51
Ellecuygaard 62 C	6227EB	2	O		53.06		621471	7.5	48.10	51.80	51.80	52.19	-	-	50.45		51
Ellecuygaard 62 C21	6227EB	2	O		53.06		621471	7.5	48.10	51.80	51.80	52.19	-	-	50.45		51
Ellecuygaard 62 C22	6227EB	2	O		53.06		621471	7.5	48.10	51.80	51.80	52.19	-	-	50.45		51
Ellecuygaard 62 C23	6227EB	2	O		53.06		621471	7.5	48.10	51.80	51.80	52.19	-	-	50.45		51
Ellecuygaard 63	6227ED	1	O		38.11		621641	1.5	35.51	36.77	48.00	37.62	-	-	36.40		39
Ellecuygaard 63	6227ED	1	O		41.41		621641	4.5	36.70	40.08	48.00	40.43	-	-	39.16		41
Ellecuygaard 63	6227ED	1	O		45.64		621641	7.5	39.25	44.34	48.00	44.94	-	-	43.52		45
Ellecuygaard 64 A	6227EB	2	O		46.99		621471	1.5	44.84	45.72	48.00	46.41	-	-	44.92		46
Ellecuygaard 64 A1	6227EB	2	O		46.99		621471	1.5	44.84	45.72	48.00	46.41	-	-	44.92		46
Ellecuygaard 64 A2	6227EB	2	O		46.99		621471	1.5	44.84	45.72	48.00	46.41	-	-	44.92		46
Ellecuygaard 64 A3	6227EB	2	O		46.99		621471	1.5	44.84	45.72	48.00	46.41	-	-	44.92		46
Ellecuygaard 64 B	6227EB	2	O		52.79		621471	4.5	47.28	51.53	51.88	51.88	-	-	50.17		51
Ellecuygaard 64 B11	6227EB	2	O		52.79		621471	4.5	47.28	51.53	51.88	51.88	-	-	50.17		51
Ellecuygaard 64 B12	6227EB	2	O		52.79		621471	4.5	47.28	51.53	51.88</						

Tabel 4.2a
Rekenresultaten ten gevolge van A2

Adres	Bestemming	gevolgorientatie	Ferder vastgestelde hogere waarde in dB(A)	Ferder vastgestelde hogere waarde in dB	Heersend in dB(A)	Id Reekpunt	Hoogte in m boven referentievlak	Geluidbeating 1986 in dB(A)	Heersend in dB	Grenswaarde in dB	Tekst van maatregelen in dB	Sanering	Aanpassing (X=ja, leeg vak =nee)	geadviseerde maatregelen in dB	Vaast te stellen hogere waarde in dB	Gecumuleerde geluidbeating (V/leem, incl 2dB aftrek)
Ellecuygaard 107	6227EG	1	O		45,25	621691	1,5	41,31	43,92	48,00	44,67	-	-	42,93		44
Ellecuygaard 107	6227EG	1	O		52,62	621691	4,5	48,08	51,35	51,35	51,81	-	-	50,18		51
Ellecuygaard 107	6227EG	1	O		54,88	621691	7,5	50,01	53,63	53,63	54,41	-	-	52,74		54
Ellecuygaard 108 A	6227EC	1	O		52,12	621551	1,5	43,03	50,80	50,80	50,81	-	-	48,99		50
Ellecuygaard 108 A	6227EC	1	O		55,47	621551	4,5	48,68	54,21	54,21	54,62	-	-	52,88		53
Ellecuygaard 108 B	6227EC	1	O		52,12	621551	1,5	43,03	50,80	50,80	50,81	-	-	48,99		50
Ellecuygaard 108 B	6227EC	1	O		55,47	621551	4,5	48,68	54,21	54,21	54,62	-	-	52,88		53
Ellecuygaard 109	6227EG	1	O		45,25	621691	1,5	41,31	43,92	48,00	44,67	-	-	42,93		44
Ellecuygaard 109	6227EG	1	O		52,62	621691	4,5	48,08	51,35	51,35	51,81	-	-	50,18		51
Ellecuygaard 109	6227EG	1	O		54,88	621691	7,5	50,01	53,63	53,63	54,41	-	-	52,74		54
Ellecuygaard 110	6227EC	1	O		46,56	621561	1,5	38,94	45,20	48,00	45,60	-	-	44,18		46
Ellecuygaard 110	6227EC	1	O		49,31	621561	4,5	44,25	48,04	48,04	49,49	-	-	48,04		50
Ellecuygaard 111 A	6227EG	2	O		44,78	621701	1,5	40,94	43,47	48,00	44,33	-	-	42,54		43
Ellecuygaard 111 B	6227EG	2	O		51,58	621701	4,5	47,69	50,31	50,31	50,91	-	-	49,20		50
Ellecuygaard 111 C	6227EG	2	O		54,35	621701	7,5	49,77	53,10	53,10	53,87	-	-	52,20		53
Ellecuygaard 112	6227EC	1	O		46,56	621561	1,5	38,94	45,20	48,00	45,60	-	-	44,18		46
Ellecuygaard 112	6227EC	1	O		49,31	621561	4,5	44,25	48,04	48,04	49,49	-	-	48,04		50
Ellecuygaard 113	6227EG	1	O		44,15	621711	1,5	40,49	42,87	48,00	43,85	-	-	42,01		43
Ellecuygaard 113	6227EG	1	O		50,42	621711	4,5	46,38	49,19	49,19	50,24	-	-	48,44		49
Ellecuygaard 113	6227EG	1	O		52,54	621711	7,5	48,73	51,32	51,32	52,54	-	-	50,78		52
Ellecuygaard 114	6227EC	1	O		46,56	621561	1,5	38,94	45,20	48,00	45,60	-	-	44,18		46
Ellecuygaard 114	6227EC	1	O		49,31	621561	4,5	44,25	48,04	48,04	49,49	-	-	48,04		50
Ellecuygaard 115	6227EG	1	O		44,15	621711	1,5	40,49	42,87	48,00	43,85	-	-	42,01		43
Ellecuygaard 115	6227EG	1	O		50,42	621711	4,5	46,38	49,19	49,19	50,24	-	-	48,44		49
Ellecuygaard 115	6227EG	1	O		52,54	621711	7,5	48,73	51,32	51,32	52,54	-	-	50,78		52
Ellecuygaard 116	6227EC	1	O		47,80	621571	1,5	41,76	46,52	48,00	48,20	-	-	46,63		49
Ellecuygaard 116	6227EC	1	O		51,51	621571	4,5	45,48	50,26	50,26	51,54	-	-	49,89		52
Ellecuygaard 118	6227EC	1	O		47,80	621571	1,5	41,76	46,52	48,00	48,20	-	-	46,63		49
Ellecuygaard 118	6227EC	1	O		51,51	621571	4,5	45,48	50,26	50,26	51,54	-	-	49,89		52
Ellecuygaard 120	6227EC	1	O		47,80	621571	1,5	41,76	46,52	48,00	48,20	-	-	46,63		49
Ellecuygaard 120	6227EC	1	O		51,51	621571	4,5	45,48	50,26	50,26	51,54	-	-	49,89		52
Ellecuygaard 140 A	6227EC	2	N		40,93	621584	1,5	36,22	39,63	48,00	39,77	-	-	37,83		45
Ellecuygaard 140 B	6227EC	2	N		43,43	621584	4,5	38,55	42,13	48,00	42,37	-	-	40,43		47
Ellecuygaard 140 C	6227EC	2	N		48,87	621584	7,5	42,49	47,58	48,00	47,80	-	-	46,13		49
Ellecuygaard 141	6227EG	1	O		37,95	621721	1,5	34,07	36,60	48,00	38,03	-	-	36,63		39
Ellecuygaard 141	6227EG	1	Z		34,11	621722	1,5	30,52	32,76	48,00	34,42	-	-	33,43		46
Ellecuygaard 141	6227EG	1	Z		37,66	621722	4,5	34,10	36,33	48,00	38,00	-	-	37,07		47
Ellecuygaard 141	6227EG	1	O		41,39	621721	4,5	37,22	40,05	48,00	41,35	-	-	39,94		42
Ellecuygaard 141	6227EG	1	Z		43,67	621722	7,5	40,01	42,39	48,00	43,63	-	-	42,86		49
Ellecuygaard 141	6227EG	1	O		47,97	621721	7,5	43,01	46,69	48,00	47,58	-	-	46,28		48
Ellecuygaard 142 A	6227EC	2	N		40,93	621584	1,5	36,22	39,63	48,00	39,77	-	-	37,83		45
Ellecuygaard 142 B	6227EC	2	N		43,43	621584	4,5	38,55	42,13	48,00	42,37	-	-	40,43		47
Ellecuygaard 142 C	6227EC	2	N		48,87	621584	7,5	42,49	47,58	48,00	47,80	-	-	46,13		49
Ellecuygaard 143	6227EG	1	Z		32,87	621732	1,5	29,35	31,50	48,00	33,27	-	-	32,37		49
Ellecuygaard 143	6227EG	1	Z		36,36	621732	4,5	32,91	35,02	48,00	36,83	-	-	36,03		50
Ellecuygaard 143	6227EG	1	Z		42,15	621732	7,5	39,54	40,85	48,00	42,44	-	-	41,99		51
Ellecuygaard 144 A	6227EC	2	N		40,93	621584	1,5	36,22	39,63	48,00	39,77	-	-	37,83		45
Ellecuygaard 144 B	6227EC	2	N		43,43	621584	4,5	38,55	42,13	48,00	42,37	-	-	40,43		47
Ellecuygaard 144 C	6227EC	2	N		48,87	621584	7,5	42,49	47,58	48,00	47,80	-	-	46,13		49
Ellecuygaard 145	6227EG	1	Z		32,87	621732	1,5	29,35	31,50	48,00	33,27	-	-	32,37		49
Ellecuygaard 145	6227EG	1	Z		36,36	621732	4,5	32,91	35,02	48,00	36,83	-	-	36,03		50
Ellecuygaard 145	6227EG	1	Z		42,15	621732	7,5	39,54	40,85	48,00	42,44	-	-	41,99		51
Ellecuygaard 146 A	6227EC	2	N		40,93	621584	1,5	36,22	39,63	48,00	39,77	-	-	37,83		45
Ellecuygaard 146 B	6227EC	2	N		43,43	621584	4,5	38,55	42,13	48,00	42,37	-	-	40,43		47
Ellecuygaard 146 C	6227EC	2	N		48,87	621584	7,5	42,49	47,58	48,00	47,80	-	-	46,13		49
Endepolsdomein 2 B	6229GW	2	W		51,50	639033	4,5	50,22	50,22	47,23	-	-	46,30		47	
Endepolsdomein 2 C	6229GW	2	W		51,84	639033	7,5	50,56	50,56	47,97	-	-	46,98		47	
Endepolsdomein 2 D	6229GW	2	W		52,29	639033	10,5	51,01	51,01	49,01	-	-	48,01		48	
Endepolsdomein 2 F	6229GW	2	W		53,17	639033	16,5	51,89	51,89	51,12	-	-	50,05		51	
Endepolsdomein 2 H	6229GW	2	W		53,93	639043	19,5	52,66	52,66	52,42	-	-	51,25		52	
Endepolsdomein 4 B	6229GW	2	W		51,50	639033	4,5	50,22	50,22	47,23	-	-	46,30		47	
Endepolsdomein 4 C	6229GW	2	W		51,84	639033	7,5	50,56	50,56	47,97	-	-	46,98		47	
Endepolsdomein 4 D	6229GW	2	W		52,29	639033	10,5	51,01	51,01	49,01	-	-	48,01		48	
Endepolsdomein 4 E	6229GW	2	W		52,72	639033	13,5	51,44	51,44	50,13	-	-	49,13		50	
Endepolsdomein 4 F	6229GW	2	W		53,17	639033	16,5	51,89	51,89	51,12	-	-	50,05		51	
Endepolsdomein 4 H	6229GW	2	W		53,93	639043	19,5	52,66	52,66	52,42	-	-	51,25		52	
Endepolsdomein 4 K	6229GW	2	W		55,25	639043	22,5	53,97	53,97	53,87	-	-	52,70		54	
Endepolsdomein 6 B	6229GW	2	W		51,50	639033	4,5	50,22	50,22	47,23	-	-	46,30		47	
Endepolsdomein 6 C	6229GW	2	W		51,84	639033	7,5	50,56	50,56	47,97	-	-	46,98		47	
Endepolsdomein 6 D	6229GW	2	W		52,29	639033	10,5	51,01	51,01	49,01	-	-	48,01		48	
Endepolsdomein 6 E	6229GW	2	W		52,72	639033	13,5	51,44	51,44	50,13	-	-	49,13		50	
Endepolsdomein 6 F	6229GW	2	W		53,17	639033	16,5	51,89	51,89	51,12	-	-	50,05		51	
Endepolsdomein 6 H	6229GW	2	W		53,93	639043	19,5	52,66	52,66	52,42	-	-	51,25		52	
Endepolsdomein 8 B	6229GW	2	W		51,50	639033	4,5	50,22	50,22	47,23	-	-	46,30		47	
Endepolsdomein 8 C	6229GW	2	W		51,84	639033	7,5	50,56	50,56	47,97	-	-	46,98		47	
Endepolsdomein 8 D	6229GW	2	W		52,29	639033	10,5	51,01	51,01	49,01	-	-	48,01		48	
Endepolsdomein 8 F	6229GW	2	W		53,17	639033	16,5	51,89	51,89	51,12	-	-	50,05		51	
Endepolsdomein 8 H	6229GW	2	W		53,93	639043	19,5	52,66	52,66	52,42	-	-	51,25		52	
Endepolsdomein 8 K	6229GW	2	W		55,25	639043	22,5	53,97	53,97	53,87	-	-	52,70		54	
Endepolsdomein 10 B	6229GW	2	W		51,50	639033	4,5	50,22	50,22	47,23	-	-	46,30		47	
Endepolsdomein 10 C	6229GW	2	W		51,84	639033	7,5	50,56	50,56	47,97	-	-	46,98		47	
Endepolsdomein 10 D	6229GW	2	W		52,29	639033	10,5	51,01	51,01	49,01	-	-	48,01		48	
Endepolsdomein 10 F	6229GW	2	W		53,17	639033	16,5	51,89	51,89	51,12	-	-	50,05		51	
Endepolsdomein 10 H	6229GW	2	W		53,93	639043	19,5	52,66	52,66	52,42	-	-	51,25		52	
Endepolsdomein 12 B	6229GW	2	W		51,50	639033	4,5	50,22	50,22	47,23	-	-	46,30		47	
Endepolsdomein 12 C	6229GW	2	W		51,84	639033	7,5	50,56	50,56							

Tabel 4.2a
Rekenresultaten ten gevolge van A2

Adres	Bestemming	gevolgertentative	Eerder vastgestelde hogere waarde in dB(A)	Eerder vastgestelde hogere waarde in dB	Heersend in dB(A)	Eerdere hogere waarde vastgesteld o.g.v. Experimentenle- /Interimwet? (alleen voor woningen)	Eerdere hogere waarde vastgesteld o.g.v. art 83/84? X=ja, leeg vak =	Id Reekpun- punt	Hoogte in m boven ha- malveld	Geluidbeasting 1986 in dB(A)	Heersend in dB	Grenswaarde in dB	Tekst van maatregelen in dB	Sanering	Aanpassing (X=ja, leeg vak =nee)	geadviseerde maatregelen in dB	Vaast stellen hogere waarde in dB	Gecumuleerde geluidbeasting (V/urn, incl 2dB aftrek)
Frankenstraat 130 B	6224GS	2	Z		43.83			421582	7.5	38.78	42.13	48.00	36.75	-	-	35.12		41
Frankenstraat 130 B	6224GS	2	Z		47.40			421582	10.5	41.30	45.83	48.00	42.19	-	-	40.84		45
Frankenstraat 132 A	6224GS	2	Z		43.03			421582	4.5	37.93	41.34	48.00	36.22	-	-	34.51		40
Frankenstraat 132 B	6224GS	2	Z		43.03			421582	7.5	38.78	42.13	48.00	36.75	-	-	35.12		41
Frankenstraat 132 B	6224GS	2	Z		47.40			421582	10.5	41.30	45.83	48.00	42.19	-	-	40.84		45
Frankenstraat 134 A	6224GS	2	Z		43.03			421582	4.5	37.93	41.34	48.00	36.22	-	-	34.51		40
Frankenstraat 134 A	6224GS	2	Z		43.83			421582	7.5	38.78	42.13	48.00	36.75	-	-	35.12		41
Frankenstraat 134 B	6224GS	2	Z		43.03			421582	4.5	37.93	41.34	48.00	36.22	-	-	34.51		40
Frankenstraat 134 B	6224GS	2	Z		43.83			421582	7.5	38.78	42.13	48.00	36.75	-	-	35.12		41
Frankenstraat 136	6224GS	1	Z		43.03			421582	4.5	37.93	41.34	48.00	36.22	-	-	34.51		40
Frankenstraat 136	6224GS	1	Z		43.83			421582	7.5	38.78	42.13	48.00	36.75	-	-	35.12		41
Frankenstraat 138	6224GS	1	O		45.34			421591	4.5	38.84	43.65	48.00	36.73	-	-	35.37		40
Frankenstraat 138	6224GS	1	Z		42.31			421592	4.5	37.68	40.60	48.00	33.06	-	-	31.62		39
Frankenstraat 138	6224GS	1	O		48.57			421591	7.5	41.70	46.93	48.00	41.66	-	-	39.92		43
Frankenstraat 138	6224GS	1	Z		43.89			421592	7.5	39.07	42.19	48.00	36.65	-	-	35.20		41
Frankenstraat 140 A1	6224GT	2	W		45.11			421603	4.5	39.12	43.43	48.00	35.07	-	-	33.63		41
Frankenstraat 140 A1	6224GT	2	Z		43.89			421602	4.5	38.82	42.20	48.00	34.88	-	-	33.79		41
Frankenstraat 140 A1	6224GT	2	W		47.88			421603	7.5	41.61	46.22	48.00	38.01	-	-	36.66		43
Frankenstraat 140 A1	6224GT	2	Z		45.15			421602	7.5	40.01	43.47	48.00	38.24	-	-	37.12		42
Frankenstraat 140 A1	6224GT	2	W		51.01			421603	10.5	44.30	49.41	49.41	43.35	-	-	41.90		46
Frankenstraat 140 A1	6224GT	2	Z		48.68			421602	10.5	42.28	47.12	48.00	43.48	-	-	42.19		46
Frankenstraat 140 A11	6224GT	2	W		45.11			421603	4.5	39.12	43.43	48.00	35.07	-	-	33.63		41
Frankenstraat 140 A11	6224GT	2	Z		43.89			421602	4.5	38.82	42.20	48.00	34.88	-	-	33.79		41
Frankenstraat 140 A11	6224GT	2	W		47.88			421603	7.5	41.61	46.22	48.00	38.01	-	-	36.66		43
Frankenstraat 140 A11	6224GT	2	Z		45.15			421602	7.5	40.01	43.47	48.00	38.24	-	-	37.12		42
Frankenstraat 140 A11	6224GT	2	W		51.01			421603	10.5	44.30	49.41	49.41	43.35	-	-	41.90		46
Frankenstraat 140 A11	6224GT	2	Z		48.68			421602	10.5	42.28	47.12	48.00	43.48	-	-	42.19		46
Frankenstraat 140 A12	6224GT	2	W		45.11			421603	4.5	39.12	43.43	48.00	35.07	-	-	33.63		41
Frankenstraat 140 A12	6224GT	2	Z		43.89			421602	4.5	38.82	42.20	48.00	34.88	-	-	33.79		41
Frankenstraat 140 A12	6224GT	2	W		47.88			421603	7.5	41.61	46.22	48.00	38.01	-	-	36.66		43
Frankenstraat 140 A12	6224GT	2	Z		45.15			421602	7.5	40.01	43.47	48.00	38.24	-	-	37.12		42
Frankenstraat 140 A12	6224GT	2	W		51.01			421603	10.5	44.30	49.41	49.41	43.35	-	-	41.90		46
Frankenstraat 140 A12	6224GT	2	Z		48.68			421602	10.5	42.28	47.12	48.00	43.48	-	-	42.19		46
Frankenstraat 140 A2	6224GT	2	W		45.11			421603	4.5	39.12	43.43	48.00	35.07	-	-	33.63		41
Frankenstraat 140 A2	6224GT	2	Z		43.89			421602	4.5	38.82	42.20	48.00	34.88	-	-	33.79		41
Frankenstraat 140 A2	6224GT	2	W		47.88			421603	7.5	41.61	46.22	48.00	38.01	-	-	36.66		43
Frankenstraat 140 A2	6224GT	2	Z		45.15			421602	7.5	40.01	43.47	48.00	38.24	-	-	37.12		42
Frankenstraat 140 A2	6224GT	2	W		51.01			421603	10.5	44.30	49.41	49.41	43.35	-	-	41.90		46
Frankenstraat 140 A2	6224GT	2	Z		48.68			421602	10.5	42.28	47.12	48.00	43.48	-	-	42.19		46
Frankenstraat 140 A21	6224GT	2	W		45.11			421603	4.5	39.12	43.43	48.00	35.07	-	-	33.63		41
Frankenstraat 140 A21	6224GT	2	Z		43.89			421602	4.5	38.82	42.20	48.00	34.88	-	-	33.79		41
Frankenstraat 140 A21	6224GT	2	W		47.88			421603	7.5	41.61	46.22	48.00	38.01	-	-	36.66		43
Frankenstraat 140 A21	6224GT	2	Z		45.15			421602	7.5	40.01	43.47	48.00	38.24	-	-	37.12		42
Frankenstraat 140 A21	6224GT	2	W		51.01			421603	10.5	44.30	49.41	49.41	43.35	-	-	41.90		46
Frankenstraat 140 A21	6224GT	2	Z		48.68			421602	10.5	42.28	47.12	48.00	43.48	-	-	42.19		46
Frankenstraat 140 A22	6224GT	2	W		45.11			421603	4.5	39.12	43.43	48.00	35.07	-	-	33.63		41
Frankenstraat 140 A22	6224GT	2	Z		43.89			421602	4.5	38.82	42.20	48.00	34.88	-	-	33.79		41
Frankenstraat 140 A22	6224GT	2	W		47.88			421603	7.5	41.61	46.22	48.00	38.01	-	-	36.66		43
Frankenstraat 140 A22	6224GT	2	Z		45.15			421602	7.5	40.01	43.47	48.00	38.24	-	-	37.12		42
Frankenstraat 140 A22	6224GT	2	W		51.01			421603	10.5	44.30	49.41	49.41	43.35	-	-	41.90		46
Frankenstraat 140 A22	6224GT	2	Z		48.68			421602	10.5	42.28	47.12	48.00	43.48	-	-	42.19		46
Frankenstraat 140 A22	6224GT	2	W		45.11			421603	4.5	39.12	43.43	48.00	35.07	-	-	33.63		41
Frankenstraat 140 A22	6224GT	2	Z		43.89			421602	4.5	38.82	42.20	48.00	34.88	-	-	33.79		41
Frankenstraat 140 A22	6224GT	2	W		47.88			421603	7.5	41.61	46.22	48.00	38.01	-	-	36.66		43
Frankenstraat 140 A22	6224GT	2	Z		45.15			421602	7.5	40.01	43.47	48.00	38.24	-	-	37.12		42
Frankenstraat 140 A22	6224GT	2	W		51.01			421603	10.5	44.30	49.41	49.41	43.35	-	-	41.90		46
Frankenstraat 140 A22	6224GT	2	Z		48.68			421602	10.5	42.28	47.12	48.00	43.48	-	-	42.19		46
Frankenstraat 140 A31	6224GT	2	W		45.11			421603	4.5	39.12	43.43	48.00	35.07	-	-	33.63		41
Frankenstraat 140 A31	6224GT	2	Z		43.89			421602	4.5	38.82	42.20	48.00	34.88	-	-	33.79		41
Frankenstraat 140 A31	6224GT	2	W		47.88			421603	7.5	41.61	46.22	48.00	38.01	-	-	36.66		43
Frankenstraat 140 A31	6224GT	2	Z		45.15			421602	7.5	40.01	43.47	48.00	38.24	-	-	37.12		42
Frankenstraat 140 A31	6224GT	2	W		51.01			421603	10.5	44.30	49.41	49.41	43.35	-	-	41.90		46
Frankenstraat 140 A31	6224GT	2	Z		48.68			421602	10.5	42.28	47.12	48.00	43.48	-	-	42.19		46
Frankenstraat 140 A32	6224GT	2	W		45.11			421603	4.5	39.12	43.43	48.00	35.07	-	-	33.63		41
Frankenstraat 140 A32	6224GT	2	Z		43.89			421602	4.5	38.82	42.20	48.00	34.88	-	-	33.79		41
Frankenstraat 140 A32	6224GT	2	W		47.88			421603	7.5	41.61	46.22	48.00	38.01	-	-	36.66		43
Frankenstraat 140 A32	6224GT	2	Z		45.15			421602	7.5	40.01	43.47	48.00	38.24	-	-	37.12		42
Frankenstraat 140 A32	6224GT	2	Z		48.68			421602	10.5	42.28	47.12	48.00	43.48	-	-	42.19		46
Frankenstraat 140 A32	6224GT	2	W		51.01			421603	10.5	44.30	49.41	49.41	43.35	-	-	41.90		46
Frankenstraat 140 B	6224GT	2	W		45.11			421603	4.5	39.12	43.43	48.00	35.07	-	-	33.63		41
Frankenstraat 140 B	6224GT	2	Z		43.89			421602	4.5	38.82	42.20	48.00	34.88	-	-	33.79		41
Frankenstraat 140 B	6224GT	2	W		47.88			421603	7.5	41.61	46.22	48.00	38.01	-	-	36.66		43
Frankenstraat 140 B	6224GT	2	Z		45.15			421602	7.5	40.01	43.47	48.00	38.24	-	-	37.12		42
Frankenstraat 140 B	6224GT	2	W		51.01			421603	10.5	44.30	49.41	49.41	43.35	-	-	41.90		46
Frankenstraat 140 B	6224GT	2	Z		48.68			421602	10.5	42.28	47.12	48.00	43.48	-	-	42.19		46
Frankenstraat 140 C	6224GT	2	W		45.11			421603	4.5	39.12	43.43	48.00	35.07	-	-	33.63		41
Frankenstraat 140 C	6224GT	2	Z		43.89			421602	4.5	38.82	42.20	48.00	34.88	-	-	33.79		41
Frankenstraat 140 C	6224GT	2	Z		45.15			421602	7.5	40.01	43.47	48.00	38.24	-	-	37.12		42
Frankenstraat 140 C	6224GT	2	W															

Tabel 4.2a
Rekenresultaten ten gevolge van A2

Adres	Bestemming	gevolgorientatie	Eerder vastgestelde hogere waarde in dB(A)	Eerder vastgestelde hogere waarde in dB	Heersend in dB(A)	Eerder hogere waarde vastgesteld o.g.v. Experimentenleef-/interimwet? (alleen voor woningen) Eerdere hogere waarde vastgesteld o.g.v. art 83/84? X=ja, leeg vak =	Id Reekspunt	Hoogte in m boven hard maaiveld	Geluidbeating 1986 in dB(A)	Heersend in dB	Grenswaarde in dB	Tekst van maatregelen in dB	Sanering	Aanpassing X=ja, leeg vak =nee	geadviseerde maatregelen in dB	Vaast te stellen hogere waarde in dB	Gecumuleerde geluidbeating (V/urn, incl 2da aftrek)
Frankenstraat 142	6224GT	1	Z		45,78		421612	7,5	40,29	44,10	48,00	36,80	-	-	35,45		41
Frankenstraat 143	6224GM	2	N		44,16		421524	4,5	38,40	42,48	48,00	34,35	-	-	32,95		39
Frankenstraat 143	6224GM	2	N		46,65		421524	7,5	40,82	44,98	48,00	38,10	-	-	36,67		42
Frankenstraat 144	6224GT	1	Z		43,36		421612	1,5	37,50	41,69	48,00	30,52	-	-	29,14		38
Frankenstraat 144	6224GT	1	Z		44,59		421612	4,5	38,99	42,90	48,00	32,87	-	-	31,51		40
Frankenstraat 144	6224GT	1	Z		45,78		421612	7,5	40,29	44,10	48,00	36,80	-	-	35,45		41
Frankenstraat 145	6224GM	2	N		44,16		421524	4,5	38,40	42,48	48,00	34,35	-	-	32,95		39
Frankenstraat 145	6224GM	2	N		46,65		421524	7,5	40,82	44,98	48,00	38,10	-	-	36,67		42
Frankenstraat 146 A	6224GT	1	Z		43,36		421612	1,5	37,50	41,69	48,00	30,52	-	-	29,14		38
Frankenstraat 146 A	6224GT	1	Z		44,59		421612	4,5	38,99	42,90	48,00	32,87	-	-	31,51		40
Frankenstraat 146 A	6224GT	1	Z		45,78		421612	7,5	40,29	44,10	48,00	36,80	-	-	35,45		41
Frankenstraat 146 B	6224GT	1	Z		43,36		421612	1,5	37,50	41,69	48,00	30,52	-	-	29,14		38
Frankenstraat 146 B	6224GT	1	Z		44,59		421612	4,5	38,99	42,90	48,00	32,87	-	-	31,51		40
Frankenstraat 146 B	6224GT	1	Z		45,78		421612	7,5	40,29	44,10	48,00	36,80	-	-	35,45		41
Frankenstraat 147 B	6224GM	2	N		44,16		421524	4,5	38,40	42,48	48,00	34,35	-	-	32,95		39
Frankenstraat 147 B	6224GM	2	N		46,65		421524	7,5	40,82	44,98	48,00	38,10	-	-	36,67		42
Frankenstraat 148	6224GT	1	Z		43,36		421612	1,5	37,50	41,69	48,00	30,52	-	-	29,14		38
Frankenstraat 148	6224GT	1	Z		44,59		421612	4,5	38,99	42,90	48,00	32,87	-	-	31,51		40
Frankenstraat 148	6224GT	1	Z		45,78		421612	7,5	40,29	44,10	48,00	36,80	-	-	35,45		41
Frankenstraat 148 A	6224GT	1	Z		43,36		421612	1,5	37,50	41,69	48,00	30,52	-	-	29,14		38
Frankenstraat 148 A	6224GT	1	Z		44,59		421612	4,5	38,99	42,90	48,00	32,87	-	-	31,51		40
Frankenstraat 148 A	6224GT	1	Z		45,78		421612	7,5	40,29	44,10	48,00	36,80	-	-	35,45		41
Frankenstraat 149	6224GM	2	N		44,16		421524	4,5	38,40	42,48	48,00	34,35	-	-	32,95		39
Frankenstraat 149	6224GM	2	N		46,65		421524	7,5	40,82	44,98	48,00	38,10	-	-	36,67		42
Frankenstraat 150 A	6224GT	1	Z		43,36		421612	1,5	37,50	41,69	48,00	30,52	-	-	29,14		38
Frankenstraat 150 A	6224GT	1	Z		44,59		421612	4,5	38,99	42,90	48,00	32,87	-	-	31,51		40
Frankenstraat 150 A	6224GT	1	Z		45,78		421612	7,5	40,29	44,10	48,00	36,80	-	-	35,45		41
Frankenstraat 150 B	6224GT	1	Z		43,36		421612	1,5	37,50	41,69	48,00	30,52	-	-	29,14		38
Frankenstraat 150 B	6224GT	1	Z		44,59		421612	4,5	38,99	42,90	48,00	32,87	-	-	31,51		40
Frankenstraat 150 B	6224GT	1	Z		45,78		421612	7,5	40,29	44,10	48,00	36,80	-	-	35,45		41
Frankenstraat 151	6224GM	2	N		44,16		421524	4,5	38,40	42,48	48,00	34,35	-	-	32,95		39
Frankenstraat 151	6224GM	2	N		46,65		421524	7,5	40,82	44,98	48,00	38,10	-	-	36,67		42
Frankenstraat 152 A	6224GT	1	Z		43,36		421612	1,5	37,50	41,69	48,00	30,52	-	-	29,14		38
Frankenstraat 152 A	6224GT	1	Z		44,59		421612	4,5	38,99	42,90	48,00	32,87	-	-	31,51		40
Frankenstraat 152 A	6224GT	1	Z		45,78		421612	7,5	40,29	44,10	48,00	36,80	-	-	35,45		41
Frankenstraat 152 B	6224GT	1	Z		43,36		421612	1,5	37,50	41,69	48,00	30,52	-	-	29,14		38
Frankenstraat 152 B	6224GT	1	Z		44,59		421612	4,5	38,99	42,90	48,00	32,87	-	-	31,51		40
Frankenstraat 152 B	6224GT	1	Z		45,78		421612	7,5	40,29	44,10	48,00	36,80	-	-	35,45		41
Frankenstraat 152 C	6224GT	1	Z		43,36		421612	1,5	37,50	41,69	48,00	30,52	-	-	29,14		38
Frankenstraat 152 C	6224GT	1	Z		44,59		421612	4,5	38,99	42,90	48,00	32,87	-	-	31,51		40
Frankenstraat 152 C	6224GT	1	Z		45,78		421612	7,5	40,29	44,10	48,00	36,80	-	-	35,45		41
Frankenstraat 152 C1	6224GT	1	Z		43,36		421612	1,5	37,50	41,69	48,00	30,52	-	-	29,14		38
Frankenstraat 152 C1	6224GT	1	Z		44,59		421612	4,5	38,99	42,90	48,00	32,87	-	-	31,51		40
Frankenstraat 152 C1	6224GT	1	Z		45,78		421612	7,5	40,29	44,10	48,00	36,80	-	-	35,45		41
Frankenstraat 152 C2	6224GT	1	Z		43,36		421612	1,5	37,50	41,69	48,00	30,52	-	-	29,14		38
Frankenstraat 152 C2	6224GT	1	Z		44,59		421612	4,5	38,99	42,90	48,00	32,87	-	-	31,51		40
Frankenstraat 152 C2	6224GT	1	Z		45,78		421612	7,5	40,29	44,10	48,00	36,80	-	-	35,45		41
Frankenstraat 154	6224GT	1	Z		43,36		421612	1,5	37,50	41,69	48,00	30,52	-	-	29,14		38
Frankenstraat 154	6224GT	1	Z		44,59		421612	4,5	38,99	42,90	48,00	32,87	-	-	31,51		40
Frankenstraat 154	6224GT	1	Z		45,78		421612	7,5	40,29	44,10	48,00	36,80	-	-	35,45		41
Frankenstraat 155 A	6224GN	1	N		46,09		421544	1,5	40,67	44,44	48,00	31,39	-	-	29,95		37
Frankenstraat 155 A	6224GN	1	N		47,15		421544	4,5	41,74	45,49	48,00	33,90	-	-	32,48		39
Frankenstraat 155 A	6224GN	1	N		48,91		421544	7,5	42,79	47,25	48,00	37,27	-	-	35,88		41
Frankenstraat 155 B	6224GN	2	W		44,91		421533	4,5	39,26	43,28	48,00	36,76	-	-	35,25		40
Frankenstraat 155 B	6224GN	2	N		45,93		421534	4,5	40,58	44,27	48,00	34,29	-	-	32,81		39
Frankenstraat 155 B	6224GN	2	N		47,54		421534	7,5	41,89	45,88	48,00	37,64	-	-	36,11		41
Frankenstraat 155 B	6224GN	2	W		47,46		421533	7,5	41,86	45,82	48,00	39,34	-	-	37,95		43
Frankenstraat 156 A	6224GT	1	Z		43,36		421612	1,5	37,50	41,69	48,00	30,52	-	-	29,14		38
Frankenstraat 156 A	6224GT	1	Z		44,59		421612	4,5	38,99	42,90	48,00	32,87	-	-	31,51		40
Frankenstraat 156 A	6224GT	1	Z		45,78		421612	7,5	40,29	44,10	48,00	36,80	-	-	35,45		41
Frankenstraat 156 B	6224GT	1	Z		43,36		421612	1,5	37,50	41,69	48,00	30,52	-	-	29,14		38
Frankenstraat 156 B	6224GT	1	Z		44,59		421612	4,5	38,99	42,90	48,00	32,87	-	-	31,51		40
Frankenstraat 156 B	6224GT	1	Z		45,78		421612	7,5	40,29	44,10	48,00	36,80	-	-	35,45		41
Frankenstraat 157	6224GN	1	N		46,09		421544	1,5	40,67	44,44	48,00	31,39	-	-	29,95		37
Frankenstraat 157	6224GN	1	N		47,15		421544	4,5	41,74	45,49	48,00	33,90	-	-	32,48		39
Frankenstraat 157	6224GN	1	N		48,91		421544	7,5	42,79	47,25	48,00	37,27	-	-	35,88		41
Frankenstraat 158	6224GT	1	Z		43,36		421612	1,5	37,50	41,69	48,00	30,52	-	-	29,14		38
Frankenstraat 158	6224GT	1	Z		44,59		421612	4,5	38,99	42,90	48,00	32,87	-	-	31,51		40
Frankenstraat 158	6224GT	1	Z		45,78		421612	7,5	40,29	44,10	48,00	36,80	-	-	35,45		41
Frankenstraat 159 B	6224GN	1	N		47,15		421544	4,5	41,74	45,49	48,00	33,90	-	-	32,48		39
Frankenstraat 159 B	6224GN	1	N		48,91		421544	7,5	42,79	47,25	48,00	37,27	-	-	35,88		41
Frankenstraat 160	6224GT	1	Z		43,36		421612	1,5	37,50	41,69	48,00	30,52	-	-	29,14		38
Frankenstraat 160	6224GT	1	Z		44,59		421612	4,5	38,99	42,90	48,00	32,87	-	-	31,51		40
Frankenstraat 160	6224GT	1	Z		45,78		421612	7,5	40,29	44,10	48,00	36,80	-	-	35,45		41
Frankenstraat 161	6224GN	1	N		47,15		421544	4,5	41,74	45,49	48,00	33,90	-	-	32,48		39
Frankenstraat 161	6224GN	1	N		48,91		421544	7,5	42,79	47,25	48,00	37,27	-	-	35,88		41
Frankenstraat 162 A	6224GT	1	Z		50,74		421622	4,5	44,37	49,12	49,12	34,08	-	-	32,66		41
Frankenstraat 162 B	6224GT	1	Z		52,15		421622	7,5	45,65	50,53	50,53	36,75	-	-	35,25		42
Frankenstraat 163	6224GN	1	N		46,09		421544	1,5	40,67	44,44	48,00	31,39	-	-	29,95		37
Frankenstraat 163	6224GN	1	N		47,15		421544	4,5	41,74	45,49	48,00	33,90	-	-	32,48		39
Frankenstraat 163	6224GN	1	N		48,91		421544	7,5	42,79	47,25	48,00	37,27	-	-	35,88		41
Frankenstraat 164 A	6224GT	1	Z		50,74		421622	4,5	44,37	49,12	49,12						

Tabel 4.2a
Rekenresultaten ten gevolge van A2

Adres	Bestemming	gevolg/orientatie	Ferder vastgestelde hogere waarde in dB(A)	Ferder vastgestelde hogere waarde in dB	Heersend in dB(A)	Ferder hogere waarde vastgesteld o.g.v. Experimentenleer-/Interimwet? (alleen voor woningen)	Id Reekpuntnr	Hoogte in m boven hard maaiveld	Geluidbeasting 1986 in dB(A)	Heersend in dB	Grenswaarde in dB	Tekst/zonder maatregelen in dB	Sanering	Aanpassing (X=ja, leeg vak =nee)	geadviseerde maatregelen in dB	Vaast te stellen hogere waarde in dB	Gecumuleerde geluidbeasting (V/verm. incl. ZdB aftrek)
Generaal Corlettstraat 7	6224XX	1	N		43,15		400414	1,5	36,25	41,49	48,00	37,90	-	-	36,38		46
Generaal Corlettstraat 7	6224XX	1	Z		43,58		400412	1,5	35,15	41,90	48,00	37,88	-	-	36,27		45
Generaal Corlettstraat 7	6224XX	1	N		45,62		400414	4,5	38,26	43,97	48,00	41,61	-	-	40,04		49
Generaal Corlettstraat 7	6224XX	1	Z		45,44		400412	4,5	36,58	43,77	48,00	40,85	-	-	39,25		48
Generaal Corlettstraat 7	6224XX	1	N		49,13		400414	7,5	40,94	47,51	48,00	46,35	-	-	44,73		52
Generaal Corlettstraat 7	6224XX	1	Z		48,74		400412	7,5	38,16	47,14	48,00	45,80	-	-	44,20		50
Generaal Corlettstraat 9	6224XX	1	Z		43,58		400412	1,5	35,15	41,90	48,00	37,88	-	-	36,27		45
Generaal Corlettstraat 9	6224XX	1	N		43,15		400414	1,5	36,25	41,49	48,00	37,90	-	-	36,38		46
Generaal Corlettstraat 9	6224XX	1	Z		45,44		400412	4,5	36,58	43,77	48,00	40,85	-	-	39,25		48
Generaal Corlettstraat 9	6224XX	1	N		45,62		400414	4,5	38,26	43,97	48,00	41,61	-	-	40,04		49
Generaal Corlettstraat 9	6224XX	1	N		49,13		400414	7,5	40,94	47,51	48,00	46,35	-	-	44,73		52
Generaal Corlettstraat 9	6224XX	1	Z		48,74		400412	7,5	38,16	47,14	48,00	45,80	-	-	44,20		50
Generaal Corlettstraat 11	6224XX	1	N		43,15		400414	1,5	36,25	41,49	48,00	37,90	-	-	36,38		46
Generaal Corlettstraat 11	6224XX	1	Z		43,58		400412	1,5	35,15	41,90	48,00	37,88	-	-	36,27		45
Generaal Corlettstraat 11	6224XX	1	Z		45,44		400412	4,5	36,58	43,77	48,00	40,85	-	-	39,25		48
Generaal Corlettstraat 11	6224XX	1	N		45,62		400414	4,5	38,26	43,97	48,00	41,61	-	-	40,04		49
Generaal Corlettstraat 11	6224XX	1	Z		48,74		400412	7,5	38,16	47,14	48,00	45,80	-	-	44,20		50
Generaal Corlettstraat 11	6224XX	1	N		49,13		400414	7,5	40,94	47,51	48,00	46,35	-	-	44,73		52
Generaal Corlettstraat 13	6224XX	1	Z		43,58		400412	1,5	35,15	41,90	48,00	37,88	-	-	36,27		45
Generaal Corlettstraat 13	6224XX	1	N		43,15		400414	1,5	36,25	41,49	48,00	37,90	-	-	36,38		46
Generaal Corlettstraat 13	6224XX	1	Z		45,44		400412	4,5	36,58	43,77	48,00	40,85	-	-	39,25		48
Generaal Corlettstraat 13	6224XX	1	N		45,62		400414	4,5	38,26	43,97	48,00	41,61	-	-	40,04		49
Generaal Corlettstraat 13	6224XX	1	Z		48,74		400412	7,5	38,16	47,14	48,00	45,80	-	-	44,20		50
Generaal Corlettstraat 13	6224XX	1	N		49,13		400414	7,5	40,94	47,51	48,00	46,35	-	-	44,73		52
Generaal Corlettstraat 15	6224XX	1	Z		43,58		400412	1,5	35,15	41,90	48,00	37,88	-	-	36,27		45
Generaal Corlettstraat 15	6224XX	1	N		43,15		400414	1,5	36,25	41,49	48,00	37,90	-	-	36,38		46
Generaal Corlettstraat 15	6224XX	1	Z		45,44		400412	4,5	36,58	43,77	48,00	40,85	-	-	39,25		48
Generaal Corlettstraat 15	6224XX	1	N		45,62		400414	4,5	38,26	43,97	48,00	41,61	-	-	40,04		49
Generaal Corlettstraat 15	6224XX	1	N		49,13		400414	7,5	40,94	47,51	48,00	46,35	-	-	44,73		52
Generaal Corlettstraat 15	6224XX	1	Z		48,74		400412	7,5	38,16	47,14	48,00	45,80	-	-	44,20		50
Generaal Corlettstraat 17	6224XX	1	N		42,71		400404	1,5	36,45	41,07	48,00	38,67	-	-	37,00		53
Generaal Corlettstraat 17	6224XX	1	Z		42,93		400402	1,5	34,65	41,25	48,00	36,38	-	-	34,76		49
Generaal Corlettstraat 17	6224XX	1	N		45,32		400404	4,5	38,82	43,69	48,00	42,56	-	-	40,83		55
Generaal Corlettstraat 17	6224XX	1	Z		44,70		400402	4,5	35,96	43,02	48,00	39,30	-	-	37,60		52
Generaal Corlettstraat 17	6224XX	1	N		48,76		400404	7,5	41,05	47,17	48,00	46,45	-	-	44,71		56
Generaal Corlettstraat 17	6224XX	1	Z		47,47		400402	7,5	37,51	45,85	48,00	44,26	-	-	42,54		53
Generaal Corlettstraat 19	6224XX	1	N		42,71		400404	1,5	36,45	41,07	48,00	38,67	-	-	37,00		53
Generaal Corlettstraat 19	6224XX	1	Z		42,93		400402	1,5	34,65	41,25	48,00	36,38	-	-	34,76		49
Generaal Corlettstraat 19	6224XX	1	Z		44,70		400402	4,5	35,96	43,02	48,00	39,30	-	-	37,60		52
Generaal Corlettstraat 19	6224XX	1	N		45,32		400404	4,5	38,82	43,69	48,00	42,56	-	-	40,83		55
Generaal Corlettstraat 19	6224XX	1	N		48,76		400404	7,5	41,05	47,17	48,00	46,45	-	-	44,71		56
Generaal Corlettstraat 19	6224XX	1	Z		47,47		400402	7,5	37,51	45,85	48,00	44,26	-	-	42,54		53
Generaal Corlettstraat 21	6224XX	1	N		42,71		400404	1,5	36,45	41,07	48,00	38,67	-	-	37,00		53
Generaal Corlettstraat 21	6224XX	1	Z		42,93		400402	1,5	34,65	41,25	48,00	36,38	-	-	34,76		49
Generaal Corlettstraat 21	6224XX	1	N		45,32		400404	4,5	38,82	43,69	48,00	42,56	-	-	40,83		55
Generaal Corlettstraat 21	6224XX	1	Z		44,70		400402	4,5	35,96	43,02	48,00	39,30	-	-	37,60		52
Generaal Corlettstraat 21	6224XX	1	N		48,76		400404	7,5	41,05	47,17	48,00	46,45	-	-	44,71		56
Generaal Corlettstraat 21	6224XX	1	Z		47,47		400402	7,5	37,51	45,85	48,00	44,26	-	-	42,54		53
Generaal Eisenhowerstraat 1	6224XH	1	W		48,95		400273	1,5	42,98	47,36	48,00	40,79	-	-	39,38		45
Generaal Eisenhowerstraat 1	6224XH	1	W		50,20		400273	4,5	44,64	48,60	48,00	42,98	-	-	41,57		47
Generaal Eisenhowerstraat 1	6224XH	1	W		52,64		400273	7,5	46,83	51,03	51,03	45,77	-	-	44,40		50
Generaal Eisenhowerstraat 3	6224XH	1	W		48,95		400273	1,5	42,98	47,36	48,00	40,79	-	-	39,38		45
Generaal Eisenhowerstraat 3	6224XH	1	W		50,20		400273	4,5	44,64	48,60	48,00	42,98	-	-	41,57		47
Generaal Eisenhowerstraat 3	6224XH	1	W		52,64		400273	7,5	46,83	51,03	51,03	45,77	-	-	44,40		50
Generaal Eisenhowerstraat 5	6224XH	1	W		48,95		400273	1,5	42,98	47,36	48,00	40,79	-	-	39,38		45
Generaal Eisenhowerstraat 5	6224XH	1	W		50,20		400273	4,5	44,64	48,60	48,00	42,98	-	-	41,57		47
Generaal Eisenhowerstraat 5	6224XH	1	W		52,64		400273	7,5	46,83	51,03	51,03	45,77	-	-	44,40		50
Generaal Eisenhowerstraat 7	6224XH	1	W		48,95		400273	1,5	42,98	47,36	48,00	40,79	-	-	39,38		45
Generaal Eisenhowerstraat 7	6224XH	1	W		50,20		400273	4,5	44,64	48,60	48,00	42,98	-	-	41,57		47
Generaal Eisenhowerstraat 7	6224XH	1	W		52,64		400273	7,5	46,83	51,03	51,03	45,77	-	-	44,40		50
Generaal Eisenhowerstraat 8	6224XH	1	O		39,57		400391	1,5	33,40	37,92	48,00	36,16	-	-	33,88		53
Generaal Eisenhowerstraat 8	6224XH	1	W		44,02		400393	1,5	37,78	42,34	48,00	37,14	-	-	35,71		43
Generaal Eisenhowerstraat 8	6224XH	1	O		41,82		400391	4,5	35,47	40,15	48,00	38,45	-	-	35,95		55
Generaal Eisenhowerstraat 8	6224XH	1	W		46,07		400393	4,5	39,47	44,39	48,00	40,12	-	-	38,63		46
Generaal Eisenhowerstraat 8	6224XH	1	O		43,62		400391	7,5	37,61	41,98	48,00	39,57	-	-	38,20		57
Generaal Eisenhowerstraat 8	6224XH	1	W		49,66		400393	7,5	42,42	48,00	48,00	43,99	-	-	42,65		50
Generaal Eisenhowerstraat 9	6224XH	1	W		48,95		400273	1,5	42,98	47,36	48,00	40,79	-	-	39,38		45
Generaal Eisenhowerstraat 9	6224XH	1	W		50,20		400273	4,5	44,64	48,60	48,00	42,98	-	-	41,57		47
Generaal Eisenhowerstraat 9	6224XH	1	W		52,64		400273	7,5	46,83	51,03	51,03	45,77	-	-	44,40		50
Generaal Eisenhowerstraat 10	6224XH	1	O		39,57		400391	1,5	33,40	37,92	48,00	36,16	-	-	33,88		53
Generaal Eisenhowerstraat 10	6224XH	1	W		44,02		400393	1,5	37,78	42,34	48,00	37,14	-	-	35,71		43
Generaal Eisenhowerstraat 10	6224XH	1	W		46,07		400393	4,5	39,47	44,39	48,00	40,12	-	-	38,63		46
Generaal Eisenhowerstraat 10	6224XH	1	O		41,82		400391	4,5	35,47	40,15	48,00	38,45	-	-	35,95		55
Generaal Eisenhowerstraat 10	6224XH	1	W		49,66		400393	7,5	42,42	48,00	48,00	43,99	-	-	42,65		50
Generaal Eisenhowerstraat 10	6224XH	1	O		43,62		400391	7,5	37,61	41,98	48,00	39,57	-	-	38,20		57
Generaal Eisenhowerstraat 11	6224XH	1	W		48,95		400273	1,5	42,98	47,36	48,00	40,79	-	-	39,38		45
Generaal Eisenhowerstraat 11	6224XH	1	W		50,20		400273	4,5	44,64	48,60	48,00	42,98	-	-	41,57		47
Generaal Eisenhowerstraat 11	6224XH	1	W		52,64		400273	7,5	46,83	51,03	51,03	45,77	-	-	44,40		50
Generaal Eisenhowerstraat 13	6224XH	1	W		48,95		400273	1,5	42,98	47,36	48,00	40,79	-	-	39,38		45
Generaal Eisenhowerstraat 13	6224XH	1	W		50,20		400273	4,5	44,64	48,60	48,00	42,98	-	-	41,57		47
Generaal Eisenhowerstraat 13	6224XH	1	W		52,64		400273	7,5	46,83	51,03	51,03	45,77	-	-	44,40		50
Generaal Eisenhowerstraat 15	6224XH	1	W		48,95		400273	1,5	42,98	47,36	48,00	40,79	-	-	39,38		45

Tabel 4.2a
Rekenresultaten ten gevolge van A2

Adres	Bestemming	gevolgorientatie	Ferder vastgestelde hogere waarde in dB(A)	Ferder vastgestelde hogere waarde in dB	Heersend in dB(A)	Ferder hogere waarde vastgesteld o.g.v. Experimentenle- /Interimwet? (alleen voor woningen) Eerder hogere waarde vastgesteld o.g.v. art 83(4)1 X=ra, leeg vak =	Id Rekenpunt	Hoogte in m boven hard maaiveld	Geluidbeasting 1986 in dB(A)	Heersend in dB	Grenswaarde in dB	Tekst zonder maatregelen in dB	Sanering	Aanpassing (X=ra, leeg vak =lee)	geadviseerde maatregelen in dB	Vaast te stellen hogere waarde in dB	Gecumuleerde geluidbeasting (V/ern, incl 2da aftrek)
Generaal Eisenhowerstraat 24	6224XH	1	W		52,09		400263	7,5	46,80	50,48	50,48	47,31	-	-	45,87		52
Generaal Eisenhowerstraat 26	6224XH	1	W		47,84		400263	1,5	41,81	46,18	48,00	40,31	-	-	39,01		45
Generaal Eisenhowerstraat 26	6224XH	1	W		49,09		400263	4,5	43,17	47,46	48,00	44,07	-	-	42,73		48
Generaal Eisenhowerstraat 26	6224XH	1	W		52,09		400263	7,5	46,80	50,48	50,48	47,31	-	-	45,87		52
Generaal Eisenhowerstraat 28	6224XH	1	W		47,84		400263	1,5	41,81	46,18	48,00	40,31	-	-	39,01		45
Generaal Eisenhowerstraat 28	6224XH	1	W		49,09		400263	4,5	43,17	47,46	48,00	44,07	-	-	42,73		48
Generaal Eisenhowerstraat 28	6224XH	1	W		52,09		400263	7,5	46,80	50,48	50,48	47,31	-	-	45,87		52
Generaal Eisenhowerstraat 41	6224XH	1	N		51,74		400074	1,5	45,85	50,15	50,15	42,58	-	-	40,45		45
Generaal Eisenhowerstraat 41	6224XH	1	W		52,58		400073	1,5	46,76	50,98	50,98	43,07	-	-	41,20		45
Generaal Eisenhowerstraat 41	6224XH	1	W		52,42		400073	4,5	47,37	50,81	50,81	45,05	-	-	43,32		47
Generaal Eisenhowerstraat 41	6224XH	1	N		51,73		400074	4,5	46,61	50,13	50,13	44,67	-	-	42,77		47
Generaal Eisenhowerstraat 41	6224XH	1	W		54,16		400073	7,5	48,98	52,56	52,56	47,20	-	-	45,73		49
Generaal Eisenhowerstraat 41	6224XH	1	N		53,70		400074	7,5	48,40	52,11	52,11	47,57	-	-	46,03		52
Generaal Eisenhowerstraat 43	6224XH	1	W		51,76		400083	1,5	46,11	50,14	50,14	44,65	-	-	43,25		46
Generaal Eisenhowerstraat 43	6224XH	1	W		52,91		400083	4,5	47,23	51,27	51,27	46,69	-	-	45,41		48
Generaal Eisenhowerstraat 43	6224XH	1	W		54,30		400083	7,5	48,06	52,68	52,68	48,35	-	-	47,14		50
Generaal Eisenhowerstraat 45	6224XH	1	W		51,76		400083	1,5	46,11	50,14	50,14	44,65	-	-	43,25		46
Generaal Eisenhowerstraat 45	6224XH	1	W		52,91		400083	4,5	47,23	51,27	51,27	46,69	-	-	45,41		48
Generaal Eisenhowerstraat 45	6224XH	1	W		54,30		400083	7,5	48,06	52,68	52,68	48,35	-	-	47,14		50
Generaal Eisenhowerstraat 47	6224XH	1	W		51,76		400083	1,5	46,11	50,14	50,14	44,65	-	-	43,25		46
Generaal Eisenhowerstraat 47	6224XH	1	W		52,91		400083	4,5	47,23	51,27	51,27	46,69	-	-	45,41		48
Generaal Eisenhowerstraat 47	6224XH	1	W		54,30		400083	7,5	48,06	52,68	52,68	48,35	-	-	47,14		50
Generaal Eisenhowerstraat 49	6224XH	1	W		51,76		400083	1,5	46,11	50,14	50,14	44,65	-	-	43,25		46
Generaal Eisenhowerstraat 49	6224XH	1	W		52,91		400083	4,5	47,23	51,27	51,27	46,69	-	-	45,41		48
Generaal Eisenhowerstraat 49	6224XH	1	W		54,30		400083	7,5	48,06	52,68	52,68	48,35	-	-	47,14		50
Generaal Eisenhowerstraat 51	6224XJ	1	W		48,78		400093	1,5	42,22	47,15	48,00	46,38	-	-	45,07		47
Generaal Eisenhowerstraat 51	6224XJ	1	Z		46,80		400092	1,5	37,84	45,22	48,00	45,05	-	-	44,05		46
Generaal Eisenhowerstraat 51	6224XJ	1	W		50,78		400093	4,5	43,94	49,16	49,16	48,68	-	-	47,37		49
Generaal Eisenhowerstraat 51	6224XJ	1	Z		49,13		400092	4,5	40,77	47,53	48,00	47,43	-	-	46,33		49
Generaal Eisenhowerstraat 51	6224XJ	1	Z		51,67		400092	7,5	43,66	50,07	50,07	49,06	-	-	48,07		51
Generaal Eisenhowerstraat 51	6224XJ	1	W		53,50		400093	7,5	46,64	51,90	51,90	50,28	-	-	49,07		51
Generaal Eisenhowerstraat 53	6224XJ	1	W		47,79		400103	1,5	39,74	46,18	48,00	47,58	-	-	46,18		48
Generaal Eisenhowerstraat 53	6224XJ	1	N		47,72		400104	1,5	38,76	46,14	48,00	47,29	-	-	45,93		48
Generaal Eisenhowerstraat 53	6224XJ	1	N		49,77		400104	4,5	40,22	48,20	48,20	49,41	-	-	48,03		50
Generaal Eisenhowerstraat 53	6224XJ	1	W		49,34		400103	4,5	40,77	47,74	48,00	50,01	-	X	48,50		50
Generaal Eisenhowerstraat 53	6224XJ	1	N		51,98		400104	7,5	43,68	50,40	50,40	50,94	-	-	49,71		52
Generaal Eisenhowerstraat 53	6224XJ	1	W		50,93		400103	7,5	43,41	49,31	49,31	51,30	-	X	50,02	50	52
Generaal Eisenhowerstraat 55	6224XJ	1	W		45,33		400113	1,5	39,13	43,63	48,00	46,84	-	-	48,75		48
Generaal Eisenhowerstraat 55	6224XJ	1	W		46,24		400113	4,5	39,84	44,54	48,00	50,21	-	X	45,62	49	51
Generaal Eisenhowerstraat 55	6224XJ	1	W		48,55		400113	7,5	41,93	46,85	48,00	51,40	-	X	50,07	50	52
Generaal Eisenhowerstraat 57	6224XJ	1	W		45,33		400113	1,5	39,13	43,63	48,00	46,84	-	-	45,62		48
Generaal Eisenhowerstraat 57	6224XJ	1	W		46,24		400113	4,5	39,84	44,54	48,00	50,21	-	X	48,75	49	51
Generaal Eisenhowerstraat 57	6224XJ	1	W		48,55		400113	7,5	41,93	46,85	48,00	51,40	-	X	50,07	50	52
Generaal Eisenhowerstraat 59	6224XJ	1	W		45,33		400113	1,5	39,13	43,63	48,00	46,84	-	-	45,62		48
Generaal Eisenhowerstraat 59	6224XJ	1	W		46,24		400113	4,5	39,84	44,54	48,00	50,21	-	X	48,75	49	51
Generaal Eisenhowerstraat 59	6224XJ	1	W		48,55		400113	7,5	41,93	46,85	48,00	51,40	-	X	50,07	50	52
Generaal Eisenhowerstraat 61	6224XJ	1	W		45,33		400113	1,5	39,13	43,63	48,00	46,84	-	-	45,62		48
Generaal Eisenhowerstraat 61	6224XJ	1	W		46,24		400113	4,5	39,84	44,54	48,00	50,21	-	X	48,75	49	51
Generaal Eisenhowerstraat 61	6224XJ	1	W		48,55		400113	7,5	41,93	46,85	48,00	51,40	-	X	50,07	50	52
Generaal Eisenhowerstraat 63	6224XJ	1	Z		43,00		400122	1,5	36,54	41,32	48,00	44,93	-	-	43,59		46
Generaal Eisenhowerstraat 63	6224XJ	1	W		45,03		400123	1,5	38,74	43,34	48,00	47,65	-	-	46,44		49
Generaal Eisenhowerstraat 63	6224XJ	1	Z		44,76		400122	4,5	38,18	43,06	48,00	48,19	-	-	46,59		49
Generaal Eisenhowerstraat 63	6224XJ	1	W		46,36		400123	4,5	39,83	44,66	48,00	50,58	-	X	49,10	49	51
Generaal Eisenhowerstraat 63	6224XJ	1	Z		47,54		400122	7,5	40,28	45,83	48,00	48,97	-	-	47,50		51
Generaal Eisenhowerstraat 63	6224XJ	1	W		48,81		400123	7,5	41,91	46,91	48,00	51,36	-	X	50,00	50	52
Generaal Eisenhowerstraat 65	6224XJ	1	W		45,43		400133	1,5	39,08	43,73	48,00	48,60	-	-	47,35		49
Generaal Eisenhowerstraat 65	6224XJ	1	N		42,57		400134	1,5	36,47	40,89	48,00	46,80	-	-	45,69		48
Generaal Eisenhowerstraat 65	6224XJ	1	W		46,49		400133	4,5	39,96	44,78	48,00	50,95	-	X	49,47	49	51
Generaal Eisenhowerstraat 65	6224XJ	1	N		44,46		400134	4,5	37,99	42,77	48,00	48,37	-	-	47,14		49
Generaal Eisenhowerstraat 65	6224XJ	1	W		48,76		400133	7,5	42,04	47,06	48,00	51,40	-	X	50,01	50	52
Generaal Eisenhowerstraat 65	6224XJ	1	N		48,07		400134	7,5	41,15	46,38	48,00	49,73	-	X	48,50		51
Generaal Eisenhowerstraat 67	6224XJ	1	W		44,61		400143	1,5	38,49	42,92	48,00	49,26	-	-	47,96		50
Generaal Eisenhowerstraat 67	6224XJ	1	W		46,09		400143	4,5	39,76	44,39	48,00	50,90	-	X	49,45	49	51
Generaal Eisenhowerstraat 67	6224XJ	1	W		48,69		400143	7,5	41,82	46,98	48,00	51,25	-	X	49,86	50	52
Generaal Eisenhowerstraat 69	6224XJ	1	W		44,61		400143	1,5	38,49	42,92	48,00	49,26	-	-	47,96		50
Generaal Eisenhowerstraat 69	6224XJ	1	W		46,09		400143	4,5	39,76	44,39	48,00	50,90	-	X	49,45	49	51
Generaal Eisenhowerstraat 69	6224XJ	1	W		48,69		400143	7,5	41,82	46,98	48,00	51,25	-	X	49,86	50	52
Generaal Eisenhowerstraat 71	6224XJ	1	Z		42,93		400152	1,5	36,59	41,25	48,00	47,99	-	-	46,63		48
Generaal Eisenhowerstraat 71	6224XJ	1	W		44,92		400153	1,5	38,04	43,23	48,00	41,97	-	-	39,78		45
Generaal Eisenhowerstraat 71	6224XJ	1	Z		44,91		400152	4,5	38,36	43,21	48,00	48,85	-	-	47,41		49
Generaal Eisenhowerstraat 71	6224XJ	1	W		46,60		400153	4,5	39,60	44,89	48,00	43,93	-	-	41,80		46
Generaal Eisenhowerstraat 71	6224XJ	1	Z		47,65		400152	7,5	39,33	45,94	48,00	49,21	-	-	47,83		51
Generaal Eisenhowerstraat 71	6224XJ	1	W		49,45		400153	7,5	42,34	47,74	48,00	45,67	-	-	43,89		48
Generaal Eisenhowerstraat 73	6224XJ	1	Z		51,02		400162	1,5	43,70	49,39	49,39	38,76	-	-	37,27		44
Generaal Eisenhowerstraat 73	6224XJ	1	N		42,68		400164	1,5	36,62	41,00	48,00	43,32	-	-	41,99		46
Generaal Eisenhowerstraat 73	6224XJ	1	W		44,78		400163	1,5	38,57	43,09	48,00	50,19	-	X	48,79	49	50
Generaal Eisenhowerstraat 73	6224XJ	1	N		44,78		400164	4,5	38,58	43,08	48,00	44,48	-	-	43,09		47
Generaal Eisenhowerstraat 73	6224XJ	1	W		46,42		400163	4,5	40,31	44,71	48,00	51,21	-	X	49,75	50	51
Generaal Eisenhowerstraat 73	6224XJ	1	Z		55,34		400162	4,5	49,37	53,74	53,74	40,09	-	-	38,55		45
Generaal Eisenhowerstraat 73	6224XJ	1	N		48,06		400164	7,5	41,36	46,37	48,00	47,12	-	-	45,65		50
Generaal Eisenhowerstraat 73	6224XJ	1	Z		57,56		400162	7,5	51,46	55,96	55,96	39,83	-	-	38,35		

Tabel 4.2a
Rekenresultaten ten gevolge van A2

Adres	Bestemming	gevolgorientatie	Ferder vastgestelde hogere waarde in dB(A)	Ferder vastgestelde hogere waarde in dB	Heersend in dB(A)	Ferder hogere waarde vastgesteld o.g.v. Experimentenle- /Interimwet? (alleen voor woningen) Ferder hogere waarde vastgesteld o.g.v. art 83/84f X=ra, leeg vak =	Id Reekpuntn	Hoogte in m boven hard maaiveld	Geluidbeasting 1986 in dB(A)	Heersend in dB	Grenswaarde in dB	Tekst zonde maatregelen in dB	Sanering	Aanpassing X=ra, leeg vak =lee)	geadviseerde maatregelen in dB	Vaast stieren hogere waarde in dB	Gecumuleerde geluidbeasting (V/enn, incl Zda aftrek)
Generaal Eisenhowerstraat 85	6224XJ	1	W		57,77		400193	7,5	51,82	56,16	56,16	49,11	-	-	47,51		50
Generaal Eisenhowerstraat 85	6224XJ	1	N		54,67		400194	7,5	47,93	53,06	53,06	46,80	-	-	45,18		51
Generaal Eisenhowerstraat 87	6224XJ	1	W		51,93		400203	1,5	44,52	50,28	50,28	51,39	-	-	49,90		52
Generaal Eisenhowerstraat 87	6224XJ	1	W		55,59		400203	4,5	49,93	53,98	53,98	51,90	-	-	50,38		52
Generaal Eisenhowerstraat 87	6224XJ	1	W		57,66		400203	7,5	51,67	56,05	56,05	52,05	-	-	50,55		52
Generaal Eisenhowerstraat 89	6224XJ	1	W		51,93		400203	1,5	44,52	50,28	50,28	51,39	-	-	49,90		51
Generaal Eisenhowerstraat 89	6224XJ	1	W		55,59		400203	4,5	49,93	53,98	53,98	51,90	-	-	50,38		52
Generaal Eisenhowerstraat 89	6224XJ	1	W		57,66		400203	7,5	51,67	56,05	56,05	52,05	-	-	50,55		52
Generaal Eisenhowerstraat 91	6224XJ	1	Z		42,75		400212	1,5	34,35	41,05	48,00	38,86	-	-	36,92		42
Generaal Eisenhowerstraat 91	6224XJ	1	W		51,75		400213	1,5	44,38	50,10	50,10	49,68	-	-	48,14		50
Generaal Eisenhowerstraat 91	6224XJ	1	Z		44,19		400212	4,5	35,48	42,47	48,00	40,14	-	-	38,21		45
Generaal Eisenhowerstraat 91	6224XJ	1	W		55,36		400213	4,5	49,51	53,75	53,75	50,27	-	-	48,69		50
Generaal Eisenhowerstraat 91	6224XJ	1	Z		46,05		400212	7,5	36,74	44,33	48,00	41,57	-	-	39,84		46
Generaal Eisenhowerstraat 91	6224XJ	1	W		57,12		400213	7,5	50,95	55,51	55,51	50,46	-	-	48,90		51
Generaal Hodgesstraat 2	6224XW	1	W		45,65		400373	1,5	39,46	44,00	48,00	40,41	-	-	38,78		44
Generaal Hodgesstraat 2	6224XW	1	O		42,07		400371	1,5	35,50	40,41	48,00	37,47	-	-	35,91		49
Generaal Hodgesstraat 2	6224XW	1	W		48,13		400373	4,5	41,60	46,49	48,00	43,65	-	-	41,94		47
Generaal Hodgesstraat 2	6224XW	1	O		44,35		400371	4,5	37,51	42,68	48,00	40,23	-	-	38,72		51
Generaal Hodgesstraat 2	6224XW	1	O		46,34		400371	7,5	39,47	44,73	48,00	43,10	-	-	41,72		55
Generaal Hodgesstraat 2	6224XW	1	W		51,89		400373	7,5	44,55	50,31	50,31	48,98	-	-	47,23		52
Generaal Hodgesstraat 4	6224XW	1	O		42,07		400371	1,5	35,50	40,41	48,00	37,47	-	-	35,91		49
Generaal Hodgesstraat 4	6224XW	1	W		45,65		400373	1,5	39,46	44,00	48,00	40,41	-	-	38,78		44
Generaal Hodgesstraat 4	6224XW	1	W		48,13		400373	4,5	41,60	46,49	48,00	43,65	-	-	41,94		47
Generaal Hodgesstraat 4	6224XW	1	O		44,35		400371	4,5	37,51	42,68	48,00	40,23	-	-	38,72		51
Generaal Hodgesstraat 4	6224XW	1	O		46,34		400373	7,5	39,47	44,73	48,00	43,10	-	-	41,72		55
Generaal Hodgesstraat 4	6224XW	1	W		51,89		400373	7,5	44,55	50,31	50,31	48,98	-	-	47,23		52
Generaal Hodgesstraat 6	6224XW	1	W		45,65		400373	1,5	39,46	44,00	48,00	40,41	-	-	38,78		44
Generaal Hodgesstraat 6	6224XW	1	O		42,07		400371	1,5	35,50	40,41	48,00	37,47	-	-	35,91		49
Generaal Hodgesstraat 6	6224XW	1	O		44,35		400371	4,5	37,51	42,68	48,00	40,23	-	-	38,72		51
Generaal Hodgesstraat 6	6224XW	1	W		48,13		400373	4,5	41,60	46,49	48,00	43,65	-	-	41,94		47
Generaal Hodgesstraat 6	6224XW	1	O		46,34		400371	7,5	39,47	44,73	48,00	43,10	-	-	41,72		55
Generaal Hodgesstraat 6	6224XW	1	W		51,89		400373	7,5	44,55	50,31	50,31	48,98	-	-	47,23		52
Generaal Hodgesstraat 8	6224XW	1	W		45,29		400363	1,5	38,63	43,62	48,00	39,27	-	-	37,64		44
Generaal Hodgesstraat 8	6224XW	1	O		44,48		400361	4,5	37,32	42,81	48,00	40,70	-	-	39,28		51
Generaal Hodgesstraat 8	6224XW	1	W		47,95		400363	4,5	40,91	46,28	48,00	42,73	-	-	41,08		47
Generaal Hodgesstraat 8	6224XW	1	O		46,03		400361	7,5	38,59	44,41	48,00	43,62	-	-	42,31		55
Generaal Hodgesstraat 8	6224XW	1	W		52,31		400363	7,5	43,96	50,71	50,71	48,32	-	-	46,69		52
Generaal Hodgesstraat 10	6224XW	1	O		42,56		400361	1,5	35,67	40,90	48,00	38,19	-	-	36,76		49
Generaal Hodgesstraat 10	6224XW	1	W		45,29		400363	1,5	38,63	43,62	48,00	39,27	-	-	37,64		44
Generaal Hodgesstraat 10	6224XW	1	O		44,48		400361	4,5	37,32	42,81	48,00	40,70	-	-	39,28		51
Generaal Hodgesstraat 10	6224XW	1	W		47,95		400363	4,5	40,91	46,28	48,00	42,73	-	-	41,08		47
Generaal Hodgesstraat 10	6224XW	1	W		52,31		400363	7,5	43,96	50,71	50,71	48,32	-	-	46,69		52
Generaal Hodgesstraat 10	6224XW	1	O		46,03		400361	7,5	38,59	44,41	48,00	43,62	-	-	42,31		55
Generaal Hodgesstraat 11	6224XV	1	W		44,80		400293	1,5	38,34	43,13	48,00	38,70	-	-	37,21		42
Generaal Hodgesstraat 11	6224XV	1	O		43,29		400291	1,5	36,97	41,63	48,00	38,03	-	-	36,54		45
Generaal Hodgesstraat 11	6224XV	1	W		47,17		400293	4,5	40,55	45,52	48,00	42,74	-	-	41,17		46
Generaal Hodgesstraat 11	6224XV	1	O		45,68		400291	4,5	39,06	44,01	48,00	41,40	-	-	39,94		48
Generaal Hodgesstraat 11	6224XV	1	W		51,38		400293	7,5	44,44	49,78	49,78	48,32	-	-	46,86		51
Generaal Hodgesstraat 11	6224XV	1	O		48,30		400291	7,5	39,60	46,66	48,00	44,83	-	-	43,48		53
Generaal Hodgesstraat 12	6224XW	1	O		42,56		400361	1,5	35,67	40,90	48,00	38,19	-	-	36,76		49
Generaal Hodgesstraat 12	6224XW	1	W		45,29		400363	1,5	38,63	43,62	48,00	39,27	-	-	37,64		44
Generaal Hodgesstraat 12	6224XW	1	O		44,48		400361	4,5	37,32	42,81	48,00	40,70	-	-	39,28		51
Generaal Hodgesstraat 12	6224XW	1	W		47,95		400363	4,5	40,91	46,28	48,00	42,73	-	-	41,08		47
Generaal Hodgesstraat 12	6224XW	1	W		52,31		400363	7,5	43,96	50,71	50,71	48,32	-	-	46,69		52
Generaal Hodgesstraat 12	6224XW	1	O		46,03		400361	7,5	38,59	44,41	48,00	43,62	-	-	42,31		55
Generaal Hodgesstraat 13	6224XV	1	O		43,29		400291	1,5	36,97	41,63	48,00	38,03	-	-	36,54		45
Generaal Hodgesstraat 13	6224XV	1	W		44,80		400293	1,5	38,34	43,13	48,00	38,70	-	-	37,21		42
Generaal Hodgesstraat 13	6224XV	1	W		47,17		400293	4,5	40,55	45,52	48,00	42,74	-	-	41,17		46
Generaal Hodgesstraat 13	6224XV	1	O		45,68		400291	4,5	39,06	44,01	48,00	41,40	-	-	39,94		48
Generaal Hodgesstraat 13	6224XV	1	W		51,38		400293	7,5	44,44	49,78	49,78	48,32	-	-	46,86		51
Generaal Hodgesstraat 13	6224XV	1	O		48,30		400291	7,5	39,60	46,66	48,00	44,83	-	-	43,48		53
Generaal Hodgesstraat 14	6224XW	1	W		45,29		400363	1,5	38,63	43,62	48,00	39,27	-	-	37,64		44
Generaal Hodgesstraat 14	6224XW	1	O		42,56		400361	1,5	35,67	40,90	48,00	38,19	-	-	36,76		49
Generaal Hodgesstraat 14	6224XW	1	O		44,48		400361	4,5	37,32	42,81	48,00	40,70	-	-	39,28		51
Generaal Hodgesstraat 14	6224XW	1	W		47,95		400363	4,5	40,91	46,28	48,00	42,73	-	-	41,08		47
Generaal Hodgesstraat 14	6224XW	1	O		46,03		400361	7,5	38,59	44,41	48,00	43,62	-	-	42,31		55
Generaal Hodgesstraat 14	6224XW	1	W		52,31		400363	7,5	43,96	50,71	50,71	48,32	-	-	46,69		52
Generaal Hodgesstraat 15	6224XV	1	O		43,29		400291	1,5	36,97	41,63	48,00	38,03	-	-	36,54		45
Generaal Hodgesstraat 15	6224XV	1	W		44,80		400293	1,5	38,34	43,13	48,00	38,70	-	-	37,21		42
Generaal Hodgesstraat 15	6224XV	1	O		45,68		400291	4,5	39,06	44,01	48,00	41,40	-	-	39,94		48
Generaal Hodgesstraat 15	6224XV	1	W		47,17		400293	4,5	40,55	45,52	48,00	42,74	-	-	41,17		46
Generaal Hodgesstraat 15	6224XV	1	W		51,38		400293	7,5	44,44	49,78	49,78	48,32	-	-	46,86		51
Generaal Hodgesstraat 15	6224XV	1	O		48,30		400291	7,5	39,60	46,66	48,00	44,83	-	-	43,48		53
Generaal Hodgesstraat 16	6224XW	1	W		44,72		400353	1,5	37,74	43,06	48,00	38,62	-	-	37,12		43
Generaal Hodgesstraat 16	6224XW	1	O		42,11		400351	1,5	35,28	40,46	48,00	37,96	-	-	36,40		48
Generaal Hodgesstraat 16	6224XW	1	O		43,91		400351	4,5	37,01	42,26	48,00	40,37	-	-	38,81		50
Generaal Hodgesstraat 16	6224XW	1	W		47,45		400353	4,5	40,13	45,78	48,00	42,53	-	-	40,99		47
Generaal Hodgesstraat 16	6224XW	1	W		51,67		400353	7,5	43,05	50,05	50,05	48,69	-	-	47,20		53
Generaal Hodgesstraat 16	6224XW	1	O		45,02		400351	7,5	38,52	43,40	48,00	42,59	-	-	40,99		54
Generaal Hodgesstraat 17	6224XV	1	W		44,80		400293	1,5	38,34	43,13	48,00	38,70	-	-	37,21		42
Generaal Hodgesstraat 17	6224XV	1	O		43,29		400291	1,5	36,97	41,63	48,00	38,03	-	-	36,54		4

Tabel 4.2a
Rekenresultaten ten gevolge van A2

Adres	Bestemming	gevolgorientatie	Ferder vastgestelde hogere waarde in dB(A)	Ferder vastgestelde hogere waarde in dB	Heersend in dB(A)	Erder hogere waarde vastgesteld o.g.v. Experimentenle- /Interimwet? (alleen voor woningen) Erder hogere waarde vastgesteld o.g.v. art 83(4)1 X=1a, leeg vak =	Id Reekpunt	Hoogte in m boven hard maaiveld	Geluidbeating 1986 in dB(A)	Heersend in dB	Grenswaarde in dB	Tekst zonde maatregelen in dB	Sanering	Aanpassing X=1a, leeg vak =lee	geadviseerde maatregelen in dB	Vaast te stellen hogere waarde in dB	Gecumuleerde geluidbeating (V/cum. incl. Zda aftrek)
Generaal Marshallaan 13	6224KK	1	N		53,46		400054	7,5	47,50	51,88	51,88	49,56	-	-	48,60		53
Generaal Marshallaan 13	6224KK	1	Z		55,31		400052	7,5	50,34	53,72	53,72	40,90	-	-	39,50		47
Generaal Marshallaan 15	6224KK	1	N		48,55		400054	1,5	42,98	46,93	48,00	42,57	-	-	41,48		46
Generaal Marshallaan 15	6224KK	1	Z		53,10		400052	1,5	47,42	51,54	51,54	37,01	-	-	35,73		43
Generaal Marshallaan 15	6224KK	1	N		51,40		400054	4,5	45,30	49,80	49,80	46,31	-	-	45,30		49
Generaal Marshallaan 15	6224KK	1	Z		53,77		400052	4,5	48,85	52,19	52,19	39,25	-	-	37,86		45
Generaal Marshallaan 15	6224KK	1	N		53,46		400054	7,5	47,50	51,88	51,88	49,56	-	-	48,60		53
Generaal Marshallaan 15	6224KK	1	Z		55,31		400052	7,5	50,34	53,72	53,72	40,90	-	-	39,50		47
Generaal Marshallaan 17	6224KK	1	Z		53,10		400052	1,5	47,42	51,54	51,54	37,01	-	-	35,73		43
Generaal Marshallaan 17	6224KK	1	N		48,55		400054	1,5	42,98	46,93	48,00	42,57	-	-	41,48		46
Generaal Marshallaan 17	6224KK	1	Z		53,77		400052	4,5	48,85	52,19	52,19	39,25	-	-	37,86		45
Generaal Marshallaan 17	6224KK	1	N		51,40		400054	4,5	45,30	49,80	49,80	46,31	-	-	45,30		49
Generaal Marshallaan 17	6224KK	1	Z		55,31		400052	7,5	50,34	53,72	53,72	40,90	-	-	39,50		47
Generaal Marshallaan 17	6224KK	1	N		53,46		400054	7,5	47,50	51,88	51,88	49,56	-	-	48,60		53
Generaal Marshallaan 19	6224KK	1	N		48,55		400054	1,5	42,98	46,93	48,00	42,57	-	-	41,48		46
Generaal Marshallaan 19	6224KK	1	Z		53,10		400052	1,5	47,42	51,54	51,54	37,01	-	-	35,73		43
Generaal Marshallaan 19	6224KK	1	Z		53,77		400052	4,5	48,85	52,19	52,19	39,25	-	-	37,86		45
Generaal Marshallaan 19	6224KK	1	N		51,40		400054	4,5	45,30	49,80	49,80	46,31	-	-	45,30		49
Generaal Marshallaan 19	6224KK	1	Z		55,31		400052	7,5	50,34	53,72	53,72	40,90	-	-	39,50		47
Generaal Marshallaan 19	6224KK	1	N		53,46		400054	7,5	47,50	51,88	51,88	49,56	-	-	48,60		53
Generaal Marshallaan 22	6224KK	1	N		47,48		400064	1,5	41,51	45,86	48,00	42,47	-	-	41,48		46
Generaal Marshallaan 22	6224KK	1	O		42,71		400061	1,5	36,35	41,06	48,00	37,90	-	-	36,31		44
Generaal Marshallaan 22	6224KK	1	Z		52,56		400062	1,5	46,48	50,97	50,97	35,44	-	-	33,71		41
Generaal Marshallaan 22	6224KK	1	Z		52,21		400062	4,5	46,80	50,61	50,61	37,23	-	-	35,55		44
Generaal Marshallaan 22	6224KK	1	O		44,97		400061	4,5	38,38	43,31	48,00	40,72	-	-	39,10		47
Generaal Marshallaan 22	6224KK	1	N		48,80		400064	4,5	41,88	47,19	48,00	45,49	-	-	44,56		49
Generaal Marshallaan 22	6224KK	1	Z		53,52		400062	7,5	47,78	51,92	51,92	39,87	-	-	38,53		47
Generaal Marshallaan 22	6224KK	1	N		51,82		400064	7,5	45,62	50,34	50,34	48,71	-	-	47,56		53
Generaal Marshallaan 22	6224KK	1	O		48,15		400061	7,5	41,47	46,54	48,00	45,34	-	-	43,72		52
Generaal Simpsonstraat 1	6224XZ	1	N		42,44		400554	1,5	36,40	40,76	48,00	36,19	-	-	34,82		50
Generaal Simpsonstraat 1	6224XZ	1	N		44,55		400554	4,5	38,45	42,88	48,00	39,81	-	-	38,37		52
Generaal Simpsonstraat 1	6224XZ	1	N		48,01		400554	7,5	41,18	46,38	48,00	45,26	-	-	43,74		54
Generaal Simpsonstraat 2 B	6224XZ	2	Z		43,78		400582	1,5	36,07	42,12	48,00	39,08	-	-	37,44		42
Generaal Simpsonstraat 2 C	6224XZ	2	Z		46,49		400582	4,5	38,17	44,89	48,00	44,31	-	-	42,53		46
Generaal Simpsonstraat 3	6224XZ	1	N		42,44		400554	1,5	36,40	40,76	48,00	36,19	-	-	34,82		50
Generaal Simpsonstraat 3	6224XZ	1	N		44,55		400554	4,5	38,45	42,88	48,00	39,81	-	-	38,37		52
Generaal Simpsonstraat 3	6224XZ	1	N		48,01		400554	7,5	41,18	46,38	48,00	45,26	-	-	43,74		54
Generaal Simpsonstraat 4 B	6224XZ	2	Z		43,78		400582	1,5	36,07	42,12	48,00	39,08	-	-	37,44		42
Generaal Simpsonstraat 4 C	6224XZ	2	Z		46,49		400582	4,5	38,17	44,89	48,00	44,31	-	-	42,53		46
Generaal Simpsonstraat 6 B	6224XZ	2	Z		43,78		400582	1,5	36,07	42,12	48,00	39,08	-	-	37,44		42
Generaal Simpsonstraat 6 C	6224XZ	2	Z		46,49		400582	4,5	38,17	44,89	48,00	44,31	-	-	42,53		46
Generaal Simpsonstraat 8 B	6224XZ	2	Z		43,78		400582	1,5	36,07	42,12	48,00	39,08	-	-	37,44		42
Generaal Simpsonstraat 8 C	6224XZ	2	Z		46,49		400582	4,5	38,17	44,89	48,00	44,31	-	-	42,53		46
Generaal Simpsonstraat 10 B	6224XZ	2	Z		42,93		400572	1,5	34,57	41,24	48,00	35,08	-	-	33,65		43
Generaal Simpsonstraat 10 C	6224XZ	2	Z		44,51		400572	4,5	35,76	42,83	48,00	38,40	-	-	36,82		45
Generaal Simpsonstraat 12 B	6224XZ	2	Z		42,93		400572	1,5	34,57	41,24	48,00	35,08	-	-	33,65		43
Generaal Simpsonstraat 12 C	6224XZ	2	Z		44,51		400572	4,5	35,76	42,83	48,00	38,40	-	-	36,82		45
Generaal Simpsonstraat 14 B	6224XZ	2	Z		42,93		400572	1,5	34,57	41,24	48,00	35,08	-	-	33,65		43
Generaal Simpsonstraat 14 C	6224XZ	2	Z		44,51		400572	4,5	35,76	42,83	48,00	38,40	-	-	36,82		45
Generaal Simpsonstraat 16 B	6224XZ	2	Z		42,93		400572	1,5	34,57	41,24	48,00	35,08	-	-	33,65		43
Generaal Simpsonstraat 16 C	6224XZ	2	Z		44,51		400572	4,5	35,76	42,83	48,00	38,40	-	-	36,82		45
Generaal Simpsonstraat 28	6224XZ	1	Z		41,60		400562	1,5	33,58	39,91	48,00	33,91	-	-	32,42		48
Generaal Simpsonstraat 28	6224XZ	1	Z		43,65		400562	4,5	34,84	41,96	48,00	37,06	-	-	35,52		50
Generaal Simpsonstraat 28	6224XZ	1	Z		45,78		400562	7,5	35,61	44,12	48,00	41,36	-	-	39,73		51
Generaal Simpsonstraat 30	6224XZ	1	Z		41,60		400562	1,5	33,58	39,91	48,00	33,91	-	-	32,42		48
Generaal Simpsonstraat 30	6224XZ	1	Z		43,65		400562	4,5	34,84	41,96	48,00	37,06	-	-	35,52		50
Generaal Simpsonstraat 30	6224XZ	1	Z		45,78		400562	7,5	35,61	44,12	48,00	41,36	-	-	39,73		51
Gerechtigheidslaan 32	6226CH	1	Z		41,33		455292	1,5	35,26	39,71	48,00	35,95	-	-	34,70		40
Gerechtigheidslaan 32	6226CH	1	Z		43,43		455292	5	37,19	41,83	48,00	39,13	-	-	37,79		43
Gerechtigheidslaan 32	6226CH	1	Z		45,52		455292	7,5	39,01	43,96	48,00	42,00	-	-	40,55		45
Gerechtigheidslaan 34	6226CH	1	Z		40,00		455302	1,5	34,48	38,43	48,00	36,01	-	-	35,03		39
Gerechtigheidslaan 34	6226CH	1	Z		43,76		455302	5	38,27	42,22	48,00	40,31	-	-	39,26		43
Gerechtigheidslaan 34	6226CH	1	Z		48,46		455302	7,5	40,69	47,03	48,00	46,38	-	-	45,23		48
Gerechtigheidslaan 36	6226CH	1	Z		40,48		455252	1,5	34,44	38,90	48,00	35,80	-	-	34,75		40
Gerechtigheidslaan 36	6226CH	1	Z		43,79		455252	5	37,53	42,26	48,00	40,07	-	-	38,89		43
Gerechtigheidslaan 36	6226CH	1	Z		48,24		455252	7,5	40,93	46,81	48,00	44,81	-	-	43,55		47
Gerechtigheidslaan 38	6226CH	1	Z		36,97		455272	1,5	30,48	35,39	48,00	33,72	-	-	32,85		38
Gerechtigheidslaan 38	6226CH	1	Z		40,52		455272	5	34,06	38,96	48,00	37,55	-	-	36,55		41
Gerechtigheidslaan 38	6226CH	1	Z		45,26		455272	7,5	38,25	43,81	48,00	43,56	-	-	42,42		46
Gerechtigheidslaan 40	6226CH	1	Z		36,97		455272	1,5	30,48	35,39	48,00	33,72	-	-	32,85		38
Gerechtigheidslaan 40	6226CH	1	Z		40,52		455272	5	34,06	38,96	48,00	37,55	-	-	36,55		41
Gerechtigheidslaan 40	6226CH	1	Z		45,26		455272	7,5	38,25	43,81	48,00	43,56	-	-	42,42		46
Gerechtigheidslaan 42	6226CH	1	Z		36,97		455272	1,5	30,48	35,39	48,00	33,72	-	-	32,85		38
Gerechtigheidslaan 42	6226CH	1	Z		40,52		455272	5	34,06	38,96	48,00	37,55	-	-	36,55		41
Gerechtigheidslaan 42	6226CH	1	Z		45,26		455272	7,5	38,25	43,81	48,00	43,56	-	-	42,42		46
Gerechtigheidslaan 44	6226CH	1	Z		36,97		455272	1,5	30,48	35,39	48,00	33,72	-	-	32,85		38
Gerechtigheidslaan 44	6226CH	1	Z		40,52		455272	5	34,06	38,96	48,00	37,55	-	-	36,55		41
Gerechtigheidslaan 44	6226CH	1	Z		45,26		455272	7,5	38,25	43,81	48,00	43,56	-	-	42,42		46
Godfridus van Heerstraat 5	6227RH	1	O		49,51		621741	1,5	44,94	48,26	48,26	49,26	-	-	47,52		48
Godfridus van Heerstraat 5	6227RH	1	O		52,14		621741	4,5	48,41	50,89	50,89	52,10	-	-	50,38		51
Godfridus van Heerstraat 6	6227RJ	1	O		53,12		621791	1,5	49,38	51,91	51,91	52,27	-	-	50,47		51
Godfridus van Heerstraat 6	6227RJ	1	O		55,15		621791	4,5	52,52								

Tabel 4.2a
Rekenresultaten ten gevolge van A2

Adres	Bestemming	gevolgertentatie	Eerder vastgestelde hogere waarde in dB(A)	Eerder vastgestelde hogere waarde in dB	Heersend in dB(A)	Eerder hogere waarde vastgesteld o.g.v. Experimentenle- /Interimwet? (alleen voor woningen) Eerdere hogere waarde vastgesteld o.g.v. art 83/84/ X=-ra, leeg vak =	Id Reekpunten	Hoogte in m boven hard maaiveld	Geluidbeasting 1986 in dB(A)	Heersend in dB	Grenswaarde in dB	Tekst zonder maatregelen in dB	Sanering	Aanpassing (X=-ra, leeg vak =lee)	geadviseerde maatregelen in dB	Vaast te stellen hogere waarde in dB	Gecumuleerde geluidbeasting (V/veun, incl 2da aftrek)
Godefridus van Heerstraat 16	6227RJ	1	O		58.81		621801	4.5	55.04	57.60	57.60	58.71	-	-	56.75		57
Godefridus van Heerstraat 17	6227RH	1	O		49.23		621751	1.5	44.65	47.95	48.00	48.95	-	-	47.21		48
Godefridus van Heerstraat 17	6227RH	1	O		54.60		621751	4.5	48.88	53.31	53.31	53.83	-	-	52.17		53
Godefridus van Heerstraat 18	6227RJ	1	O		56.37		621801	1.5	53.32	55.17	55.17	56.16	-	-	54.29		55
Godefridus van Heerstraat 18	6227RJ	1	O		58.81		621801	4.5	55.04	57.60	57.60	58.71	-	-	56.75		57
Godefridus van Heerstraat 19	6227RH	1	O		48.22		621761	1.5	44.14	46.94	48.00	48.38	-	-	46.56		47
Godefridus van Heerstraat 19	6227RH	1	O		54.14		621761	4.5	49.31	52.88	52.88	53.96	-	-	52.28		53
Godefridus van Heerstraat 20	6227RJ	1	O		58.19		621811	1.5	54.84	56.98	56.98	57.86	-	-	56.05		56
Godefridus van Heerstraat 20	6227RJ	1	O		60.61		621811	4.5	56.57	59.39	59.39	60.29	-	-	58.38		59
Godefridus van Heerstraat 21	6227RH	1	O		48.22		621761	1.5	44.14	46.94	48.00	48.38	-	-	46.56		47
Godefridus van Heerstraat 21	6227RH	1	O		54.14		621761	4.5	49.31	52.88	52.88	53.96	-	-	52.28		53
Godefridus van Heerstraat 22	6227RJ	1	O		58.19		621811	1.5	54.84	56.98	56.98	57.86	-	-	56.05		56
Godefridus van Heerstraat 22	6227RJ	1	O		60.61		621811	4.5	56.57	59.39	59.39	60.29	-	-	58.38		59
Godefridus van Heerstraat 23	6227RH	1	O		48.22		621761	1.5	44.14	46.94	48.00	48.38	-	-	46.56		47
Godefridus van Heerstraat 23	6227RH	1	O		54.14		621761	4.5	49.31	52.88	52.88	53.96	-	-	52.28		53
Godefridus van Heerstraat 24	6227RJ	1	O		58.19		621811	1.5	54.84	56.98	56.98	57.86	-	-	56.05		56
Godefridus van Heerstraat 24	6227RJ	1	O		60.61		621811	4.5	56.57	59.39	59.39	60.29	-	-	58.38		59
Godefridus van Heerstraat 25	6227RH	1	O		48.22		621761	1.5	44.14	46.94	48.00	48.38	-	-	46.56		47
Godefridus van Heerstraat 25	6227RH	1	O		54.14		621761	4.5	49.31	52.88	52.88	53.96	-	-	52.28		53
Godefridus van Heerstraat 26	6227RJ	1	O		58.19		621811	1.5	54.84	56.98	56.98	57.86	-	-	56.05		56
Godefridus van Heerstraat 26	6227RJ	1	O		60.61		621811	4.5	56.57	59.39	59.39	60.29	-	-	58.38		59
Godefridus van Heerstraat 27	6227RH	1	O		49.60		621771	1.5	46.09	48.33	48.33	49.67	-	-	47.77		48
Godefridus van Heerstraat 27	6227RH	1	O		55.42		621771	4.5	51.10	54.17	54.17	55.17	-	-	53.40		54
Godefridus van Heerstraat 28	6227RJ	1	O		56.53		621821	1.5	53.40	55.32	55.32	56.24	-	-	54.36		55
Godefridus van Heerstraat 28	6227RJ	1	O		59.19		621821	4.5	55.25	57.96	57.96	58.92	-	-	56.96		57
Godefridus van Heerstraat 29	6227RH	1	O		49.60		621771	1.5	46.09	48.33	48.33	49.67	-	-	47.77		48
Godefridus van Heerstraat 29	6227RH	1	O		55.42		621771	4.5	51.10	54.17	54.17	55.17	-	-	53.40		54
Godefridus van Heerstraat 30	6227RJ	1	O		56.53		621821	1.5	53.40	55.32	55.32	56.24	-	-	54.36		55
Godefridus van Heerstraat 30	6227RJ	1	O		59.19		621821	4.5	55.25	57.96	57.96	58.92	-	-	56.96		57
Godefridus van Heerstraat 31	6227RH	1	O		49.60		621771	1.5	46.09	48.33	48.33	49.67	-	-	47.77		48
Godefridus van Heerstraat 31	6227RH	1	O		55.42		621771	4.5	51.10	54.17	54.17	55.17	-	-	53.40		54
Godefridus van Heerstraat 32	6227RJ	1	O		56.53		621821	1.5	53.40	55.32	55.32	56.24	-	-	54.36		55
Godefridus van Heerstraat 32	6227RJ	1	O		59.19		621821	4.5	55.25	57.96	57.96	58.92	-	-	56.96		57
Godefridus van Heerstraat 34	6227RJ	1	O		59.42		621831	1.5	56.57	58.20	58.20	59.47	-	-	57.59		58
Godefridus van Heerstraat 34	6227RJ	1	O		62.70		621831	4.5	58.80	61.48	61.48	62.39	-	-	60.49		61
Godefridus van Heerstraat 35	6227RH	1	O		52.37		621781	1.5	49.53	51.12	51.12	52.10	-	-	50.28		51
Godefridus van Heerstraat 36	6227RJ	1	O		59.42		621831	1.5	56.57	58.20	58.20	59.47	-	-	57.59		58
Godefridus van Heerstraat 36	6227RJ	1	O		62.70		621831	4.5	58.80	61.48	61.48	62.39	-	-	60.49		61
Godefridus van Heerstraat 37	6227RH	1	O		52.37		621781	1.5	49.53	51.12	51.12	52.10	-	-	50.28		51
Godefridus van Heerstraat 38	6227RJ	14	Z		53.72		621842	1.5	49.86	52.48	52.48	53.77	-	-	52.11		52
Godefridus van Heerstraat 38	6227RJ	14	N		58.09		621844	1.5	56.62	56.88	56.88	58.29	-	-	56.40		57
Godefridus van Heerstraat 38	6227RJ	14	O		60.19		621841	1.5	58.63	58.98	58.98	59.74	-	-	57.98		58
Gouverneur Houbenstraat 1	6225BV	3	N		39.47		461064	1.5	34.58	38.00	48.00	40.39	-	-	38.26		39
Gouverneur Houbenstraat 1	6225BV	3	O		46.79		461061	1.5	42.73	45.40	48.00	48.48	-	-	43.64		44
Gouverneur Houbenstraat 1	6225BV	3	N		43.32		461064	4.5	38.31	41.87	48.00	44.25	-	-	42.08		43
Gouverneur Houbenstraat 1	6225BV	3	O		48.46		461061	4.5	43.86	47.04	48.00	50.02	-	X	45.84		47
Gouverneur Houbenstraat 1	6225BV	3	N		52.13		461064	7.5	46.78	50.74	50.74	52.98	-	X	50.86		52
Gouverneur Houbenstraat 1	6225BV	3	O		53.29		461061	7.5	47.70	51.89	51.89	54.21	-	X	51.23		52
Gouverneur Houbenstraat 1 A	6225BV	1	N		43.93		461074	1.5	38.62	42.50	48.00	45.30	-	-	42.47		44
Gouverneur Houbenstraat 1 A	6225BV	1	N		47.60		461074	4.5	42.04	46.19	48.00	48.85	-	-	45.82		47
Gouverneur Houbenstraat 1 A	6225BV	1	N		53.95		461074	7.5	48.52	52.58	52.58	54.70	-	X	52.25		53
Gouverneur Houbenstraat 1 B	6225BV	1	N		44.49		461084	1.5	39.69	43.07	48.00	45.28	-	-	42.50		44
Gouverneur Houbenstraat 1 B	6225BV	1	N		48.09		461084	4.5	43.01	46.67	48.00	49.08	-	-	46.20		47
Gouverneur Houbenstraat 1 B	6225BV	1	N		53.93		461084	7.5	48.80	52.55	52.55	54.67	-	X	52.28		53
Gouverneur Houbenstraat 1 C	6225BV	1	N		44.84		461094	1.5	40.27	43.43	48.00	46.09	-	-	43.01		44
Gouverneur Houbenstraat 1 C	6225BV	1	N		47.29		461094	4.5	42.41	45.89	48.00	48.74	-	-	45.70		47
Gouverneur Houbenstraat 1 C	6225BV	1	N		52.41		461094	7.5	47.78	51.03	51.03	53.47	-	X	50.89		52
Gouverneur Houbenstraat 2	6225BW	1	N		40.46		461054	1.5	35.74	38.98	48.00	41.58	-	-	39.45		41
Gouverneur Houbenstraat 2	6225BW	1	N		43.87		461054	4.5	38.99	42.42	48.00	44.93	-	-	42.77		44
Gouverneur Houbenstraat 2	6225BW	1	N		50.56		461054	7.5	45.12	49.17	49.17	51.18	-	X	48.93		50
Gouverneur Houbenstraat 3	6225BV	1	N		44.29		461104	1.5	39.68	42.85	48.00	45.83	-	-	42.81		44
Gouverneur Houbenstraat 3	6225BV	1	W		43.62		461103	1.5	38.56	42.14	48.00	44.29	-	-	41.92		43
Gouverneur Houbenstraat 3	6225BV	1	N		48.08		461104	4.5	43.03	46.66	48.00	49.25	-	-	46.22		48
Gouverneur Houbenstraat 3	6225BV	1	W		47.57		461103	4.5	41.73	46.11	48.00	47.56	-	-	45.48		47
Gouverneur Houbenstraat 3	6225BV	1	N		53.03		461104	7.5	48.21	51.65	51.65	53.90	-	X	51.25		52
Gouverneur Houbenstraat 3	6225BV	1	W		53.99		461103	7.5	48.38	52.60	52.60	54.18	-	X	51.93		53
Gouverneur Houbenstraat 4	6225BW	1	N		40.46		461054	1.5	35.74	38.98	48.00	41.58	-	-	39.45		41
Gouverneur Houbenstraat 4	6225BW	1	N		43.87		461054	4.5	38.99	42.42	48.00	44.93	-	-	42.77		44
Gouverneur Houbenstraat 4	6225BW	1	N		50.56		461054	7.5	45.12	49.17	49.17	51.18	-	X	48.93		50
Gouverneur Houbenstraat 5	6225BV	1	O		42.06		461111	1.5	37.63	40.62	48.00	43.44	-	-	40.76		42
Gouverneur Houbenstraat 5	6225BV	1	N		45.46		461114	1.5	40.32	44.05	48.00	46.10	-	-	43.89		45
Gouverneur Houbenstraat 5	6225BV	1	N		49.28		461114	4.5	43.85	47.86	48.00	49.82	-	X	47.55		49
Gouverneur Houbenstraat 5	6225BV	1	O		45.08		461111	4.5	40.42	43.66	48.00	46.62	-	-	43.73		45
Gouverneur Houbenstraat 5	6225BV	1	O		50.35		461111	7.5	45.52	48.96	48.96	51.45	-	X	48.75		50
Gouverneur Houbenstraat 5	6225BV	1	N		53.47		461114	7.5	48.32	52.09	52.09	54.24	-	X	51.85		53
Gouverneur Houbenstraat 6	6225BW	1	N		40.46		461054	1.5	35.74	38.98	48.00	41.58	-	-	39.45		41
Gouverneur Houbenstraat 6	6225BW	1	N		43.87		461054	4.5	38.99	42.42	48.00	44.93	-	-	42.77		44
Gouverneur Houbenstraat 6	6225BW	1	N		50.56		461054	7.5	45.12	49.17	49.17	51.18	-	X	48.93		50
Gouverneur Houbenstraat 7	6225BV	1	N		42.41		461124	1.5	37.15	40.94	48.00	43.22	-	-	41.09		43
Gouverneur Houbenstraat 7	6225BV	1	N		46.34		461124	4.5	40.41	44.90	48.00	46.82	-	-	44.68		46
Gouverneur Houbenstraat 7	6225BV	1	N		52.53		461124	7.5	47.00	51.15	51.15	53.31	-	X	5		

Tabel 4.2a
Rekenresultaten ten gevolge van A2

Adres	Bestemming	gevolgentalen	Ferder vastgestelde hogere waarde in dB(A)	Ferder vastgestelde hogere waarde in dB	Heersend in dB(A)	Id Reekpunten	Erder hogere waarde vastgesteld o.g.v. Experimentenle- /Interimwet? (alleen voor woningen)	Hoogte in m boven hard maaiveld	Geluidbeating 1986 in dB(A)	Heersend in dB	Grenswaarde in dB	Tekst zonder maatregelen in dB	Sanering	Aanpassing (X=ja, leeg vak =nee)	geadviseerde maatregelen in dB	Vast te stellen hogere waarde in dB	Gecumuleerde geluidbeating (V/cum. incl. ZdB aftrek)
Hagengaard 11	6227HE	1	O		35.14	625771	1.5	30.31	33.74	48.00	34.21	-	-	32.58		34	
Hagengaard 11	6227HE	1	O		40.09	625771	5	34.21	38.73	48.00	39.07	-	-	37.40		39	
Hagengaard 15	6227HE	1	O		35.14	625771	1.5	30.31	33.74	48.00	34.21	-	-	32.58		34	
Hagengaard 15	6227HE	1	O		40.09	625771	5	34.21	38.73	48.00	39.07	-	-	37.40		39	
Hagengaard 17	6227HE	1	O		35.14	625771	1.5	30.31	33.74	48.00	34.21	-	-	32.58		34	
Hagengaard 17	6227HE	1	O		40.09	625771	5	34.21	38.73	48.00	39.07	-	-	37.40		39	
Hagengaard 21	6227HE	1	O		35.14	625771	1.5	30.31	33.74	48.00	34.21	-	-	32.58		34	
Hagengaard 21	6227HE	1	O		40.09	625771	5	34.21	38.73	48.00	39.07	-	-	37.40		39	
Hagengaard 23	6227HE	1	O		35.14	625771	1.5	30.31	33.74	48.00	34.21	-	-	32.58		34	
Hagengaard 23	6227HE	1	O		40.09	625771	5	34.21	38.73	48.00	39.07	-	-	37.40		39	
Hagengaard 24	6227HD	1	O	-192.00		625781	1.5	-195.00	-195.60	48.00	-195.60	-	-	-195.60		-196	
Hagengaard 24	6227HD	1	O	-192.00		625781	5	-195.00	-195.60	48.00	-195.60	-	-	-195.60		-196	
Hagengaard 26	6227HD	1	O	-192.00		625781	1.5	-195.00	-195.60	48.00	-195.60	-	-	-195.60		-196	
Hagengaard 26	6227HD	1	O	-192.00		625781	5	-195.00	-195.60	48.00	-195.60	-	-	-195.60		-196	
Hagengaard 28	6227HD	1	O		35.83	625751	1.5	29.97	34.44	48.00	34.58	-	-	33.27		36	
Hagengaard 28	6227HD	1	O		41.09	625751	5	33.66	39.74	48.00	38.91	-	-	37.65		40	
Hagengaard 29	6227HE	1	O		34.16	625801	1.5	29.10	32.74	48.00	32.99	-	-	31.57		36	
Hagengaard 29	6227HE	1	O		38.84	625801	5	33.43	37.46	48.00	37.61	-	-	36.23		39	
Hagengaard 30	6227HD	1	O		35.83	625751	1.5	29.97	34.44	48.00	34.58	-	-	33.27		36	
Hagengaard 30	6227HD	1	O		41.09	625751	5	33.66	39.74	48.00	38.91	-	-	37.65		40	
Hagengaard 31	6227HE	1	O		34.16	625801	1.5	29.10	32.74	48.00	32.99	-	-	31.57		36	
Hagengaard 31	6227HE	1	O		38.84	625801	5	33.43	37.46	48.00	37.61	-	-	36.23		39	
Hagengaard 32	6227 H	1	O		35.83	625751	1.5	29.97	34.44	48.00	34.58	-	-	33.27		36	
Hagengaard 32	6227 H	1	O		41.09	625751	5	33.66	39.74	48.00	38.91	-	-	37.65		40	
Hagengaard 33	6227HE	1	O		35.14	625811	1.5	29.59	33.65	48.00	33.11	-	-	31.97		38	
Hagengaard 33	6227HE	1	O		41.47	625811	5	35.10	40.00	48.00	38.50	-	-	37.52		42	
Hagengaard 34	6227 H	1	O		35.83	625751	1.5	29.97	34.44	48.00	34.58	-	-	33.27		36	
Hagengaard 34	6227 H	1	O		41.09	625751	5	33.66	39.74	48.00	38.91	-	-	37.65		40	
Hagengaard 36	6227 H	1	O		35.83	625751	1.5	29.97	34.44	48.00	34.58	-	-	33.27		36	
Hagengaard 36	6227 H	1	O		41.09	625751	5	33.66	39.74	48.00	38.91	-	-	37.65		40	
Hagengaard 38	6227 H	1	O		35.83	625751	1.5	29.97	34.44	48.00	34.58	-	-	33.27		36	
Hagengaard 38	6227 H	1	O		41.09	625751	5	33.66	39.74	48.00	38.91	-	-	37.65		40	
Hagengaard 39	6227 H	1	O		35.14	625811	1.5	29.59	33.65	48.00	33.11	-	-	31.97		38	
Hagengaard 39	6227 H	1	O		41.47	625811	5	35.10	40.00	48.00	38.50	-	-	37.52		42	
Hagengaard 41	6227 H	1	O		35.14	625811	1.5	29.59	33.65	48.00	33.11	-	-	31.97		38	
Hagengaard 41	6227 H	1	O		41.47	625811	5	35.10	40.00	48.00	38.50	-	-	37.52		42	
Hagengaard 43	6227 H	1	O		35.14	625811	1.5	29.59	33.65	48.00	33.11	-	-	31.97		38	
Hagengaard 43	6227 H	1	O		41.47	625811	5	35.10	40.00	48.00	38.50	-	-	37.52		42	
Hagenstraat 2	6225ER	1	N		45.92	463374	1.5	36.48	44.57	48.00	45.48	-	-	43.45		58	
Hagenstraat 2	6225ER	1	N		50.82	463374	4.5	40.06	49.49	49.49	50.87	-	-	47.94		58	
Hagenstraat 3	6225ER	1	Z		43.46	463362	1.5	42.04	42.02	48.00	43.19	-	-	40.57		57	
Hagenstraat 3	6225ER	1	Z		47.72	463362	4.5	47.61	46.30	48.00	48.00	-	-	45.22		58	
Hagenstraat 4	6225ER	1	N		44.50	463384	1.5	34.55	43.10	48.00	45.36	-	-	43.27		48	
Hagenstraat 4	6225ER	1	N		50.95	463384	4.5	40.28	49.59	49.59	51.84	-	X	49.37		53	
Hagenstraat 4	6225ER	1	N		52.76	463384	7.5	44.09	51.42	51.42	52.98	-	X	50.25		54	
Hagenstraat 5	6225ER	3	Z		42.42	463452	1.5	38.35	40.95	48.00	42.52	-	-	40.34		46	
Hagenstraat 5	6225ER	3	Z		46.93	463452	4.5	42.88	45.51	48.00	47.44	-	-	43.81		49	
Hagenstraat 6	6225ER	1	N		44.50	463384	1.5	34.55	43.10	48.00	45.36	-	-	43.27		48	
Hagenstraat 6	6225ER	1	N		50.95	463384	4.5	40.28	49.59	49.59	51.84	-	X	49.37		53	
Hagenstraat 6	6225ER	1	N		52.76	463384	7.5	44.09	51.42	51.42	52.98	-	X	50.25		54	
Hagenstraat 7	6225ER	3	Z		41.73	463442	1.5	37.30	40.26	48.00	41.98	-	-	39.88		45	
Hagenstraat 7	6225ER	3	Z		46.41	463442	4.5	42.12	45.01	48.00	47.26	-	-	43.65		47	
Hagenstraat 8	6225ER	1	N		46.15	463394	1.5	35.71	44.75	48.00	46.70	-	-	44.17		48	
Hagenstraat 8	6225ER	1	N		51.09	463394	4.5	41.47	49.74	49.74	51.94	-	X	49.14		52	
Hagenstraat 8	6225ER	1	N		52.76	463394	7.5	44.44	51.42	51.42	52.93	-	X	50.31		53	
Hagenstraat 9	6225ER	3	Z		42.20	463432	1.5	36.79	40.77	48.00	42.96	-	-	40.15		44	
Hagenstraat 9	6225ER	3	Z		46.04	463432	4.5	40.33	44.64	48.00	46.68	-	-	43.51		46	
Hagenstraat 10	6225ER	1	N		46.15	463394	1.5	35.71	44.75	48.00	46.70	-	-	44.17		48	
Hagenstraat 10	6225ER	1	N		51.09	463394	4.5	41.47	49.74	49.74	51.94	-	X	49.14		52	
Hagenstraat 10	6225ER	1	N		52.76	463394	7.5	44.44	51.42	51.42	52.93	-	X	50.31		53	
Hagenstraat 11	6225ER	3	Z		42.92	463422	1.5	36.21	41.53	48.00	43.49	-	-	41.48		44	
Hagenstraat 11	6225ER	3	Z		48.61	463422	4.5	41.89	47.24	48.00	48.50	-	-	46.10		48	
Hagenstraat 12	6225ER	1	N		45.07	463404	1.5	36.05	43.68	48.00	46.38	-	-	43.70		47	
Hagenstraat 12	6225ER	1	N		50.38	463404	4.5	41.38	49.02	49.02	51.30	-	X	48.66		51	
Hagenstraat 12	6225ER	1	N		52.68	463404	7.5	43.76	51.34	51.34	52.96	-	X	50.35		53	
Hagenstraat 13	6225ER	1	Z		41.26	463412	1.5	36.05	39.84	48.00	41.38	-	-	38.32		42	
Hagenstraat 13	6225ER	1	Z		44.64	463412	4.5	39.65	43.23	48.00	45.11	-	-	41.88		45	
Hagenstraat 15	6225ER	1	Z		41.26	463412	1.5	36.05	39.84	48.00	41.38	-	-	38.32		42	
Hagenstraat 15	6225ER	1	Z		44.64	463412	4.5	39.65	43.23	48.00	45.11	-	-	41.88		45	
Haspengouw 1	6227RL	1	O		45.28	621861	1.5	38.10	43.76	48.00	39.23	-	-	38.46		41	
Haspengouw 1	6227RL	1	O		47.19	621861	4.5	40.53	45.70	48.00	42.54	-	-	41.64		43	
Haspengouw 1	6227RL	1	O		51.58	621861	7.5	46.06	50.23	50.23	48.96	-	-	47.57		49	
Haspengouw 2	6227RN	1	N		33.69	622104	1.5	26.80	32.24	48.00	31.83	-	-	30.63		34	
Haspengouw 2	6227RN	1	O		45.80	622101	1.5	39.89	44.49	48.00	43.93	-	-	42.43		44	
Haspengouw 2	6227RN	1	N		38.73	622104	4.5	32.10	37.34	48.00	35.93	-	-	34.63		37	
Haspengouw 2	6227RN	1	O		51.25	622101	4.5	45.02	49.99	49.99	49.96	-	-	48.27		49	
Haspengouw 2	6227RN	1	N		47.75	622104	7.5	39.98	46.39	48.00	44.12	-	-	43.17		45	
Haspengouw 2	6227RN	1	O		54.12	622101	7.5	47.94	52.85	52.85	52.57	-	-	50.95		52	
Haspengouw 2 A	6227RN	1	N		33.69	622104	1.5	26.80	32.24	48.00	31.83	-	-	30.63		34	
Haspengouw 2 A	6227RN	1	O		45.80	622101	1.5	39.89	44.49	48.00	43.93	-	-	42.43		44	
Haspengouw 2 A	6227RN	1	N		38.73	622104	4.5	32.10	37.34	48.00	35.93	-	-	34.63		37	
Haspengouw 2 A	6227RN	1	O		51.25	622101	4.5	45.02	49.99	49.99	49.96	-	-	48.27		49	
Haspengouw 2 A	6227RN	1	N		47.75	622104	7.5	39.98	46.39	48.00	44.12	-	-	43.17		45	
Haspengouw 2 A	6227RN	1	O		54.12	622101	7.5	47.94	52.85	52.85	52.57	-	-	50.95		52	
Haspengouw 2 A1	6227RN	1	O		45.80	622101	1.5	39.89	44.49	48.00	43.93	-	-	42.43		44	
Haspengouw 2 A1	6227RN	1	N		33.69	622104	1.5	26.80	32.24	48.00	31						

Tabel 4.2a
Rekenresultaten ten gevolge van A2

Adres	Bestemming	gevolgentalen	Eerder vastgestelde hogere waarde in dB(A)	Eerder vastgestelde hogere waarde in dB	Heersend in dB(A)	Eerder vastgestelde hogere waarde o.g.v. Experimentenle- /interimwet? (alleen voor woningen)	Eerdere hogere waarde vastgesteld o.g.v. art 83/84? X=ja, leeg vak =	Id Reekpunt	Hoogte in m boven hard maaiveld	Geluidbeasting 1986 in dB(A)	Heersend in dB	Grenswaarde in dB	Tekstnummer maatregelen in dB	Sanering	Aanpassing (X=ja, leeg vak =nee)	geadviseerde maatregelen in dB	Vaast stellen hogere waarde in dB	Gecumuleerde geluidbeasting (V/verm. incl 2da aftrek)
Haspengouw 4	6227RN	1	0		51,40			622111	7,5	46,68	50,15	50,15	50,61	-	-	48,80		50
Haspengouw 5	6227RL	1	0		37,65			621871	1,5	32,07	36,24	48,00	37,07	-	-	35,93		37
Haspengouw 5	6227RL	1	0		42,14			621871	4,5	36,14	40,75	48,00	41,38	-	-	40,14		42
Haspengouw 5	6227RL	1	0		51,12			621871	7,5	43,70	49,80	49,80	49,75	-	-	48,39		49
Haspengouw 5 A	6227RL	1	0		37,65			621871	1,5	32,07	36,24	48,00	37,07	-	-	35,93		37
Haspengouw 5 A	6227RL	1	0		42,14			621871	4,5	36,14	40,75	48,00	41,38	-	-	40,14		42
Haspengouw 5 A	6227RL	1	0		51,12			621871	7,5	43,70	49,80	49,80	49,75	-	-	48,39		49
Haspengouw 6	6227RN	1	0		49,51			622111	1,5	37,04	41,66	48,00	42,86	-	-	40,98		42
Haspengouw 6	6227RN	1	0		51,40			622111	4,5	42,78	48,29	48,29	48,81	-	-	46,93		48
Haspengouw 6	6227RN	1	0		51,40			622111	7,5	46,68	50,15	50,15	50,61	-	-	48,80		50
Haspengouw 7	6227RL	1	0		37,65			621871	1,5	32,07	36,24	48,00	37,07	-	-	35,93		37
Haspengouw 7	6227RL	1	0		42,14			621871	4,5	36,14	40,75	48,00	41,38	-	-	40,14		42
Haspengouw 7	6227RL	1	0		51,12			621871	7,5	43,70	49,80	49,80	49,75	-	-	48,39		49
Haspengouw 8	6227RN	3	0		45,02			622121	1,5	38,11	43,66	48,00	43,43	-	-	41,82		43
Haspengouw 8	6227RN	3	0		52,46			622121	4,5	44,81	51,17	51,17	50,09	-	-	48,53		50
Haspengouw 8	6227RN	3	0		54,23			622121	7,5	47,25	52,94	52,94	52,17	-	-	50,58		52
Haspengouw 9	6227RL	1	0		37,65			621871	1,5	32,07	36,24	48,00	37,07	-	-	35,93		37
Haspengouw 9	6227RL	1	0		42,14			621871	4,5	36,14	40,75	48,00	41,38	-	-	40,14		42
Haspengouw 9	6227RL	1	0		51,12			621871	7,5	43,70	49,80	49,80	49,75	-	-	48,39		49
Haspengouw 10	6227RN	1	0		44,53			622131	1,5	37,79	43,17	48,00	43,38	-	-	41,90		43
Haspengouw 10	6227RN	1	0		52,11			622131	4,5	44,63	50,81	50,81	49,82	-	-	48,38		49
Haspengouw 10	6227RN	1	0		53,83			622131	7,5	46,96	52,53	52,53	51,81	-	-	50,30		51
Haspengouw 11	6227RL	1	0		37,65			621871	1,5	32,07	36,24	48,00	37,07	-	-	35,93		37
Haspengouw 11	6227RL	1	0		42,14			621871	4,5	36,14	40,75	48,00	41,38	-	-	40,14		42
Haspengouw 11	6227RL	1	0		51,12			621871	7,5	43,70	49,80	49,80	49,75	-	-	48,39		49
Haspengouw 12	6227RN	1	0		44,53			622131	1,5	37,79	43,17	48,00	43,38	-	-	41,90		43
Haspengouw 12	6227RN	1	0		52,11			622131	4,5	44,63	50,81	50,81	49,82	-	-	48,38		49
Haspengouw 12	6227RN	1	0		53,83			622131	7,5	46,96	52,53	52,53	51,81	-	-	50,30		51
Haspengouw 13	6227RL	1	0		37,65			621871	1,5	32,07	36,24	48,00	37,07	-	-	35,93		37
Haspengouw 13	6227RL	1	0		42,14			621871	4,5	36,14	40,75	48,00	41,38	-	-	40,14		42
Haspengouw 13	6227RL	1	0		51,12			621871	7,5	43,70	49,80	49,80	49,75	-	-	48,39		49
Haspengouw 14	6227RN	1	0		44,26			622141	1,5	37,35	42,81	48,00	41,33	-	-	40,17		42
Haspengouw 14	6227RN	1	0		51,85			622141	4,5	44,66	50,49	50,49	47,77	-	-	46,72		48
Haspengouw 14	6227RN	1	0		54,31			622141	7,5	46,81	52,95	52,95	51,14	-	-	49,87		51
Haspengouw 15	6227RL	1	0		37,65			621871	1,5	32,07	36,24	48,00	37,07	-	-	35,93		37
Haspengouw 15	6227RL	1	0		42,14			621871	4,5	36,14	40,75	48,00	41,38	-	-	40,14		42
Haspengouw 15	6227RL	1	0		51,12			621871	7,5	43,70	49,80	49,80	49,75	-	-	48,39		49
Haspengouw 16	6227RN	1	0		44,26			622141	1,5	37,35	42,81	48,00	41,33	-	-	40,17		42
Haspengouw 16	6227RN	1	0		51,85			622141	4,5	44,66	50,49	50,49	47,77	-	-	46,72		48
Haspengouw 16	6227RN	1	0		54,31			622141	7,5	46,81	52,95	52,95	51,14	-	-	49,87		51
Haspengouw 17	6227RL	1	0		41,43			621881	1,5	34,38	40,05	48,00	39,58	-	-	38,23		40
Haspengouw 17	6227RL	1	0		45,00			621881	4,5	38,42	43,65	48,00	43,07	-	-	41,62		43
Haspengouw 17	6227RL	1	0		52,65			621881	7,5	44,72	51,33	51,33	50,51	-	-	49,13		50
Haspengouw 18	6227RN	3	0		39,61			622151	1,5	33,97	38,22	48,00	38,02	-	-	36,50		38
Haspengouw 18	6227RN	3	0		46,54			622151	4,5	39,89	45,19	48,00	43,99	-	-	42,77		44
Haspengouw 19	6227RL	1	0		41,43			621881	1,5	34,38	40,05	48,00	39,58	-	-	38,23		40
Haspengouw 19	6227RL	1	0		45,00			621881	4,5	38,42	43,65	48,00	43,07	-	-	41,62		43
Haspengouw 19	6227RL	1	0		52,65			621881	7,5	44,72	51,33	51,33	50,51	-	-	49,13		50
Haspengouw 20	6227RN	1	0		40,03			622161	1,5	35,13	38,64	48,00	38,91	-	-	37,28		39
Haspengouw 20	6227RN	1	0		44,37			622161	4,5	39,25	43,03	48,00	42,95	-	-	41,34		43
Haspengouw 21	6227RL	1	0		40,40			621891	1,5	34,20	39,02	48,00	39,37	-	-	37,81		40
Haspengouw 21	6227RL	1	0		44,26			621891	4,5	37,52	42,89	48,00	43,10	-	-	41,52		43
Haspengouw 21	6227RL	1	0		52,51			621891	7,5	44,42	51,19	51,19	50,50	-	-	49,08		50
Haspengouw 22	6227RN	1	0		40,03			622161	1,5	35,13	38,64	48,00	38,91	-	-	37,28		39
Haspengouw 22	6227RN	1	0		44,37			622161	4,5	39,25	43,03	48,00	42,95	-	-	41,34		43
Haspengouw 23	6227RL	1	0		40,40			621891	1,5	34,20	39,02	48,00	39,37	-	-	37,81		40
Haspengouw 23	6227RL	1	0		44,26			621891	4,5	37,52	42,89	48,00	43,10	-	-	41,52		43
Haspengouw 23	6227RL	1	0		52,51			621891	7,5	44,42	51,19	51,19	50,50	-	-	49,08		50
Haspengouw 24	6227RN	1	0		44,39			622171	1,5	38,98	43,08	48,00	43,71	-	-	42,11		43
Haspengouw 24	6227RN	1	0		48,59			622171	4,5	43,49	47,31	48,00	47,79	-	-	46,20		47
Haspengouw 25	6227RL	1	0		42,03			621901	1,5	36,65	40,61	48,00	40,16	-	-	38,73		41
Haspengouw 25	6227RL	1	0		47,01			621901	4,5	40,31	45,60	48,00	44,86	-	-	43,43		45
Haspengouw 25	6227RL	1	0		53,30			621901	7,5	45,64	51,97	51,97	51,01	-	-	49,74		51
Haspengouw 26	6227RN	1	0		44,39			622171	1,5	38,98	43,08	48,00	43,71	-	-	42,11		43
Haspengouw 26	6227RN	1	0		48,59			622171	4,5	43,49	47,31	48,00	47,79	-	-	46,20		47
Haspengouw 27	6227RL	1	0		42,03			621901	1,5	36,65	40,61	48,00	40,16	-	-	38,73		41
Haspengouw 27	6227RL	1	0		47,01			621901	4,5	40,31	45,60	48,00	44,86	-	-	43,43		45
Haspengouw 27	6227RL	1	0		53,30			621901	7,5	45,64	51,97	51,97	51,01	-	-	49,74		51
Haspengouw 28 A	6227RN	1	0		43,36			622181	1,5	40,18	42,01	48,00	42,54	-	-	40,75		42
Haspengouw 28 A	6227RN	1	0		48,75			622181	4,5	44,79	47,42	48,00	47,52	-	-	45,73		47
Haspengouw 28 B	6227RN	1	0		43,36			622181	1,5	40,18	42,01	48,00	42,54	-	-	40,75		42
Haspengouw 28 B	6227RN	1	0		48,75			622181	4,5	44,79	47,42	48,00	47,52	-	-	45,73		47
Haspengouw 28 C	6227RN	1	0		43,36			622181	1,5	40,18	42,01	48,00	42,54	-	-	40,75		42
Haspengouw 28 C	6227RN	1	0		48,75			622181	4,5	44,79	47,42	48,00	47,52	-	-	45,73		47
Haspengouw 28 D	6227RN	1	0		43,36			622181	1,5	40,18	42,01	48,00	42,54	-	-	40,75		42
Haspengouw 28 D	6227RN	1	0		48,75			622181	4,5	44,79	47,42	48,00	47,52	-	-	45,73		47
Haspengouw 28 E	6227RN	1	0		43,36			622181	1,5	40,18	42,01	48,00	42,54	-	-	40,75		42
Haspengouw 28 E	6227RN	1	0		48,75			622181	4,5	44,79	47,42	48,00	47,52	-	-	45,73		47
Haspengouw 29	6227RL	1	0		42,03			621901	1,5	36,65	40,61	48,00	40,16	-	-	38,73		41
Haspengouw 29	6227RL	1	0		47,01			621901	4,5	40,31	45,60	48,00	44,86	-	-	43,43		

Tabel 4.2a
Rekenresultaten ten gevolge van A2

Adres	Bestemming	gevolgertentatie	Erder vastgestelde hogere waarde in dB(A)	Erder vastgestelde hogere waarde in dB	Heersend in dB(A)	Erder hogere waarde vastgesteld o.g.v. Experimentenle- /interimle- (alleen voor woningen) Erder hogere waarde vastgesteld o.g.v. art 83(4)1 X-1a, leeg vak =	Id Reekspunt	Hogte in m boven het maaiveld	Geluidbeating 1986 in dB(A)	Heersend in dB	Grenswaarde in dB	Tekst zonde maatregelen in dB	Sanering	Aanpassing (X-1a, leeg vak =nee)	geadviseerde maatregelen in dB	Vast te stellen hogere waarde in dB	Gecumuleerde geluidbeating (V/cum, incl 2da aftrek)
Haspengouw 34	6227RN	3	O		43.36		622191	1.5	40.15	42.05	48.00	42.80	-	-	40.99		42
Haspengouw 34	6227RN	3	O		47.23		622191	4.5	46.58	45.95	48.00	46.70	-	-	44.76		46
Haspengouw 35	6227RM	1	O		39.67		621911	1.5	35.23	38.31	48.00	39.18	-	-	37.60		39
Haspengouw 35	6227RM	1	O		45.35		621911	4.5	39.57	44.04	48.00	44.79	-	-	43.29		44
Haspengouw 35	6227RM	1	O		50.81		621911	7.5	44.97	49.50	49.50	49.00	-	-	47.53		49
Haspengouw 36	6227RP	3	O		46.04		622201	1.5	44.51	44.79	48.00	45.42	-	-	43.61		44
Haspengouw 36	6227RP	3	O		49.69		622201	4.5	50.93	48.44	48.44	49.40	-	-	47.57		48
Haspengouw 38	6227RP	1	O		43.21		622211	1.5	44.63	41.95	48.00	41.81	-	-	39.90		41
Haspengouw 38	6227RP	1	O		47.03		622211	4.5	50.83	45.76	48.00	46.24	-	-	44.31		45
Haspengouw 40	6227RP	1	O		43.23		622221	1.5	40.30	41.91	48.00	42.36	-	-	40.46		41
Haspengouw 40	6227RP	1	O		48.44		622221	4.5	47.30	47.14	48.00	47.80	-	-	45.90		47
Haspengouw 41	6227RM	1	O		40.30		621921	1.5	36.61	38.97	48.00	39.75	-	-	37.81		39
Haspengouw 41	6227RM	1	O		47.05		621921	4.5	42.34	45.77	48.00	46.51	-	-	44.63		46
Haspengouw 41	6227RM	1	O		51.77		621921	7.5	48.32	50.54	50.54	51.52	-	-	49.64		50
Haspengouw 41 A	6227RM	1	O		40.30		621921	1.5	36.61	38.97	48.00	39.75	-	-	37.81		39
Haspengouw 41 A	6227RM	1	O		47.05		621921	4.5	42.34	45.77	48.00	46.51	-	-	44.63		46
Haspengouw 41 A	6227RM	1	O		51.77		621921	7.5	48.32	50.54	50.54	51.52	-	-	49.64		50
Haspengouw 43	6227RM	1	O		40.30		621921	1.5	36.61	38.97	48.00	39.75	-	-	37.81		39
Haspengouw 43	6227RM	1	O		47.05		621921	4.5	42.34	45.77	48.00	46.51	-	-	44.63		46
Haspengouw 43	6227RM	1	O		51.77		621921	7.5	48.32	50.54	50.54	51.52	-	-	49.64		50
Haspengouw 45	6227RM	1	O		41.88		621931	1.5	41.05	40.54	48.00	41.58	-	-	39.81		41
Haspengouw 45	6227RM	1	O		48.93		621931	4.5	45.71	47.66	48.00	48.49	-	-	46.77		48
Haspengouw 45 A	6227RM	1	O		43.32		621941	1.5	44.94	41.99	48.00	43.13	-	-	41.33		43
Haspengouw 45 A	6227RM	1	O		49.41		621941	4.5	48.34	48.13	48.13	49.06	-	-	47.37		48
Haspengouw 45 A	6227RM	1	O		54.81		621941	7.5	50.94	53.57	53.57	54.38	-	-	52.65		53
Haspengouw 45 B	6227RM	1	O		43.32		621941	1.5	44.94	41.99	48.00	43.13	-	-	41.33		43
Haspengouw 45 B	6227RM	1	O		49.41		621941	4.5	48.34	48.13	48.13	49.06	-	-	47.37		48
Haspengouw 45 B	6227RM	1	O		54.81		621941	7.5	50.94	53.57	53.57	54.38	-	-	52.65		53
Haspengouw 46	6227RP	3	O		44.29		622231	1.5	41.70	42.97	48.00	44.04	-	-	42.19		43
Haspengouw 46	6227RP	3	Z		41.71		622232	1.5	39.96	40.41	48.00	41.87	-	-	39.97		41
Haspengouw 46	6227RP	3	O		50.32		622231	4.5	49.25	49.04	49.04	49.86	-	-	48.08		49
Haspengouw 46	6227RP	3	Z		47.07		622232	4.5	47.18	45.80	48.00	47.05	-	-	45.16		46
Haspengouw 47	6227RM	3	O		44.65		621951	1.5	42.67	43.33	48.00	44.20	-	-	42.41		44
Haspengouw 47	6227RM	3	O		50.79		621951	4.5	48.81	49.52	49.52	50.26	-	-	48.58		50
Haspengouw 47	6227RM	3	O		55.50		621951	7.5	50.61	54.25	54.25	55.05	-	-	53.33		54
Haspengouw 48	6227RP	3	Z		38.89		622242	1.5	36.33	37.57	48.00	39.09	-	-	37.32		38
Haspengouw 48	6227RP	3	O		44.15		622241	1.5	39.58	42.79	48.00	43.16	-	-	41.40		42
Haspengouw 48	6227RP	3	Z		45.20		622242	4.5	42.87	43.93	48.00	45.27	-	-	43.44		44
Haspengouw 48	6227RP	3	O		51.84		622241	4.5	48.66	50.54	50.54	50.86	-	-	49.05		50
Haspengouw 49	6227RM	1	O		47.51		621961	1.5	43.84	46.25	48.00	47.10	-	-	45.30		46
Haspengouw 49	6227RM	1	O		51.24		621961	4.5	47.52	49.98	49.98	50.94	-	-	49.18		50
Haspengouw 49	6227RM	1	O		55.43		621961	7.5	50.80	54.18	54.18	55.02	-	-	53.24		54
Haspengouw 51	6227RM	3	O		45.15		621971	1.5	41.72	43.83	48.00	44.51	-	-	42.86		44
Haspengouw 51	6227RM	3	O		50.61		621971	4.5	46.86	49.33	49.33	50.13	-	-	48.48		49
Haspengouw 51	6227RM	3	O		55.78		621971	7.5	51.06	54.54	54.54	55.30	-	-	53.50		54
Haspengouw 51 A	6227RM	1	O		45.15		621981	1.5	42.38	43.85	48.00	45.09	-	-	43.29		45
Haspengouw 51 A	6227RM	1	O		49.90		621981	4.5	47.03	48.61	48.61	49.65	-	-	48.01		49
Haspengouw 51 A	6227RM	1	O		55.32		621981	7.5	51.31	54.07	54.07	54.95	-	-	53.16		54
Haspengouw 51 D	6227RM	3	O		46.39		621991	1.5	42.77	45.10	48.00	46.31	-	-	44.47		46
Haspengouw 51 D	6227RM	3	O		51.77		621991	4.5	48.27	50.50	50.50	51.30	-	-	49.55		50
Haspengouw 51 D	6227RM	3	O		56.57		621991	7.5	52.33	55.33	55.33	56.16	-	-	54.34		55
Haspengouw 52	6227RP	1	O		46.50		622251	1.5	42.50	45.20	48.00	46.27	-	-	44.40		45
Haspengouw 52	6227RP	1	O		52.74		622251	4.5	48.36	51.47	51.47	52.38	-	-	50.59		51
Haspengouw 53 A	6227RM	1	O		47.38		622001	1.5	43.14	46.09	48.00	47.17	-	-	45.30		46
Haspengouw 53 A	6227RM	1	O		52.71		622001	4.5	48.04	51.44	51.44	52.28	-	-	50.48		51
Haspengouw 53 A	6227RM	1	O		57.50		622001	7.5	53.09	56.26	56.26	57.14	-	-	55.30		56
Haspengouw 53 B	6227RM	1	O		47.38		622001	1.5	43.14	46.09	48.00	47.17	-	-	45.30		46
Haspengouw 53 B	6227RM	1	O		52.71		622001	4.5	48.04	51.44	51.44	52.28	-	-	50.48		51
Haspengouw 53 B	6227RM	1	O		57.50		622001	7.5	53.09	56.26	56.26	57.14	-	-	55.30		56
Haspengouw 54	6227RP	1	O		46.50		622251	1.5	42.50	45.20	48.00	46.27	-	-	44.40		45
Haspengouw 54	6227RP	1	O		52.74		622251	4.5	48.36	51.47	51.47	52.38	-	-	50.59		51
Haspengouw 55 A	6227RM	1	O		51.63		622011	1.5	48.05	50.38	50.38	51.01	-	-	49.12		50
Haspengouw 55 A	6227RM	1	O		54.98		622011	4.5	50.60	53.72	53.72	54.34	-	-	52.47		53
Haspengouw 55 B	6227RM	1	O		51.63		622011	1.5	48.05	50.38	50.38	51.01	-	-	49.12		50
Haspengouw 55 B	6227RM	1	O		54.98		622011	4.5	50.60	53.72	53.72	54.34	-	-	52.47		53
Haspengouw 55 C	6227RM	1	O		51.63		622011	1.5	48.05	50.38	50.38	51.01	-	-	49.12		50
Haspengouw 55 C	6227RM	1	O		54.98		622011	4.5	50.60	53.72	53.72	54.34	-	-	52.47		53
Haspengouw 55 D	6227RM	1	O		51.63		622011	1.5	48.05	50.38	50.38	51.01	-	-	49.12		50
Haspengouw 55 D	6227RM	1	O		54.98		622011	4.5	50.60	53.72	53.72	54.34	-	-	52.47		53
Haspengouw 55 E	6227RM	1	Z		51.81		622022	1.5	47.84	50.55	50.55	51.22	-	-	49.39		50
Haspengouw 55 E	6227RM	1	Z		55.73		622022	4.5	50.93	54.47	54.47	55.09	-	-	53.33		54
Haspengouw 55 F	6227RM	1	Z		51.81		622022	1.5	47.84	50.55	50.55	51.22	-	-	49.39		50
Haspengouw 55 F	6227RM	1	Z		55.73		622022	4.5	50.93	54.47	54.47	55.09	-	-	53.33		54
Haspengouw 55 H	6227RM	1	Z		51.81		622022	1.5	47.84	50.55	50.55	51.22	-	-	49.39		50
Haspengouw 55 H	6227RM	1	Z		55.73		622022	4.5	50.93	54.47	54.47	55.09	-	-	53.33		54
Haspengouw 55 K	6227RM	1	O		50.43		622031	1.5	46.10	49.15	49.15	49.89	-	-	48.22		49
Haspengouw 55 K	6227RM	1	O		55.53		622031	4.5	51.04	54.27	54.27	55.00	-	-	53.33		54
Haspengouw 55 M	6227RM	1	O		50.43		622031	1.5	46.10	49.15	49.15	49.89	-	-	48.22		49
Haspengouw 55 M	6227RM	1	O		55.53		622031	4.5	51.04	54.27	54.27	55.00	-	-	53.33		54
Haspengouw 55 N	6227RM	1	O		50.43		622031	1.5	46.10	49.15	49.15	49.89	-	-	48.22		49
Haspengouw 55 N	6227RM	1	O		55.53		622031	4.5	51.04	54.27	54.27	55.00	-	-	53.33		54
Haspengouw 55 P	6227RM	1	O		50.43		622031	1.5	46.10	49.15	49.15	49.89	-	-	48.22		49
Haspengouw 55 P	6227RM	1	O		55.53												

Tabel 4.2a
Rekenresultaten ten gevolge van A2

Adres	Bestemming	gevolgorientatie	Ferder vastgestelde hogere waarde in dB(A)	Ferder vastgestelde hogere waarde in dB	Heersend in dB(A)	Ferder hogere waarde vastgesteld o.g.v. Experimentenle- /interimwet? (alleen voor woningen) Eerdere hogere waarde vastgesteld o.g.v. art 83/84/ X=Ja, leeg vak =	Id Reekpun- nummer	Hoogte in m boven hard- maveld	Geluidbeasting 1986 in dB(A)	Heersend in dB	Grenswaarde in dB	Tekst van maatregelen in dB	Sanering	Aanpassing (X=Ja, leeg vak =nee)	geadviseerde maatregelen in dB	Vaast te stellen hogere waarde in dB	Gecumuleerde geluidbeasting (V/urn, incl 2da aftrek)
Haspengouw 57 C	6227RM	1	O		59,86		622061	4,5	54,51	58,63	58,63	59,48	-	-	57,69	58	
Haspengouw 57 C	6227RM	1	O		61,55		622061	7,5	55,96	60,33	60,33	61,33	-	-	59,36	60	
Haspengouw 57 D	6227RM	1	O		54,29		622061	1,5	47,87	53,07	53,07	53,51	-	-	51,88	53	
Haspengouw 57 D	6227RM	1	O		59,86		622061	4,5	54,51	58,63	58,63	59,48	-	-	57,69	58	
Haspengouw 57 D	6227RM	1	O		61,55		622061	7,5	55,96	60,33	60,33	61,33	-	-	59,36	60	
Haspengouw 57 E	6227RM	1	O		54,29		622061	1,5	47,87	53,07	53,07	53,51	-	-	51,88	53	
Haspengouw 57 E	6227RM	1	O		59,86		622061	4,5	54,51	58,63	58,63	59,48	-	-	57,69	58	
Haspengouw 57 E	6227RM	1	O		61,55		622061	7,5	55,96	60,33	60,33	61,33	-	-	59,36	60	
Haspengouw 58	6227RP	1	O		46,50		622251	1,5	42,50	45,20	48,00	46,27	-	-	44,40	45	
Haspengouw 58	6227RP	1	O		52,74		622251	4,5	48,36	51,47	51,47	52,38	-	-	50,59	51	
Haspengouw 59	6227RM	3	Z		52,10		622072	1,5	45,41	50,89	50,89	49,83	-	-	48,34	49	
Haspengouw 59	6227RM	3	O		55,48		622071	1,5	49,66	54,26	54,26	54,50	-	-	52,81	53	
Haspengouw 59	6227RM	3	N		53,43		622074	1,5	48,19	52,19	52,19	53,04	-	-	51,24	52	
Haspengouw 59	6227RM	3	N		58,17		622074	4,5	53,30	56,93	56,93	58,14	-	-	56,24	57	
Haspengouw 59	6227RM	3	O		61,32		622071	4,5	56,76	60,10	60,10	60,53	-	-	58,74	59	
Haspengouw 59	6227RM	3	Z		58,13		622072	4,5	51,82	56,91	56,91	56,49	-	-	54,91	55	
Haspengouw 59	6227RM	3	N		59,17		622074	7,5	53,93	57,94	57,94	58,71	-	-	56,72	57	
Haspengouw 59	6227RM	3	O		62,21		622071	7,5	56,49	60,99	60,99	61,69	-	-	59,65	60	
Haspengouw 59	6227RM	3	Z		59,46		622072	7,5	53,52	58,24	58,24	58,86	-	-	56,82	57	
Haspengouw 60	6227RP	1	O		46,51		622261	1,5	42,62	45,20	48,00	46,31	-	-	44,42	45	
Haspengouw 60	6227RP	1	O		52,77		622261	4,5	48,63	51,50	51,50	52,43	-	-	50,55	51	
Haspengouw 61	6227RM	3	N		53,67		622084	1,5	49,43	52,43	52,43	53,18	-	-	51,51	52	
Haspengouw 61	6227RM	3	Z		54,80		622082	1,5	45,73	53,64	53,64	49,99	-	-	47,96	49	
Haspengouw 61	6227RM	3	O		56,90		622081	1,5	50,39	55,70	55,70	54,49	-	-	52,75	53	
Haspengouw 61	6227RM	3	N		58,80		622084	4,5	53,94	57,56	57,56	58,25	-	-	56,43	57	
Haspengouw 61	6227RM	3	O		62,49		622081	4,5	56,13	61,29	61,29	60,91	-	-	59,04	59	
Haspengouw 61	6227RM	3	Z		60,16		622082	4,5	52,76	58,96	58,96	57,95	-	-	56,11	57	
Haspengouw 61	6227RM	3	N		59,89		622084	7,5	54,75	58,66	58,66	59,30	-	-	57,39	58	
Haspengouw 61	6227RM	3	O		63,37		622081	7,5	57,33	62,16	62,16	62,92	-	-	60,55	61	
Haspengouw 61	6227RM	3	Z		61,13		622082	7,5	54,67	59,92	59,92	60,90	-	-	58,39	59	
Haspengouw 62	6227RP	1	O		46,51		622261	1,5	42,62	45,20	48,00	46,31	-	-	44,42	45	
Haspengouw 62	6227RP	1	O		52,77		622261	4,5	48,63	51,50	51,50	52,43	-	-	50,55	51	
Haspengouw 63	6227RM	3	N		52,38		622094	1,5	44,47	51,21	51,21	48,84	-	-	46,90	48	
Haspengouw 63	6227RM	3	O		57,57		622091	1,5	49,41	56,40	56,40	53,59	-	-	51,48	52	
Haspengouw 63	6227RM	3	Z		56,54		622092	1,5	46,49	53,38	53,38	52,30	-	-	49,83	51	
Haspengouw 63	6227RM	3	O		62,71		622091	4,5	55,50	61,51	61,51	61,12	-	-	58,96	59	
Haspengouw 63	6227RM	3	Z		61,08		622092	4,5	52,57	59,88	59,88	59,61	-	-	57,22	58	
Haspengouw 63	6227RM	3	N		58,41		622094	4,5	51,68	57,21	57,21	57,12	-	-	55,13	56	
Haspengouw 63	6227RM	3	O		63,58		622091	7,5	57,18	62,37	62,37	63,38	-	-	60,82	61	
Haspengouw 63	6227RM	3	Z		61,68		622092	7,5	54,65	60,47	60,47	61,90	-	-	59,12	60	
Haspengouw 63	6227RM	3	N		60,19		622094	7,5	53,98	58,98	58,98	59,86	-	-	57,56	58	
Haspengouw 64	6227RP	1	O		46,51		622261	1,5	42,62	45,20	48,00	46,31	-	-	44,42	45	
Haspengouw 64	6227RP	1	O		52,77		622261	4,5	48,63	51,50	51,50	52,43	-	-	50,55	51	
Haspengouw 70	6227RP	1	O		48,40		622281	1,5	45,37	47,11	48,00	48,23	-	-	46,61	47	
Haspengouw 70	6227RP	1	O		56,77		622281	4,5	52,69	55,53	55,53	56,45	-	-	54,60	55	
Haspengouw 70	6227RP	1	O		60,24		622281	7,5	55,54	59,02	59,02	60,03	-	-	58,17	58	
Haspengouw 72	6227RP	1	W		47,14		622273	1,5	42,66	45,88	48,00	45,94	-	-	44,27	45	
Haspengouw 72	6227RP	1	W		50,43		622273	4,5	45,32	49,14	49,14	49,25	-	-	47,49	49	
Haspengouw 72	6227RP	1	W		53,90		622273	7,5	48,87	52,64	52,64	53,12	-	-	51,35	52	
Haspengouw 74	6227RP	1	O		49,56		622291	1,5	46,19	48,27	48,27	49,47	-	-	47,86	49	
Haspengouw 74	6227RP	1	O		57,27		622291	4,5	53,41	56,04	56,04	57,20	-	-	55,42	56	
Haspengouw 74	6227RP	1	O		60,62		622291	7,5	55,94	59,40	59,40	60,55	-	-	58,67	59	
Haspengouw 76	6227RP	1	O		49,56		622291	1,5	46,19	48,27	48,27	49,47	-	-	47,86	49	
Haspengouw 76	6227RP	1	O		57,27		622291	4,5	53,41	56,04	56,04	57,20	-	-	55,42	56	
Haspengouw 76	6227RP	1	O		60,62		622291	7,5	55,94	59,40	59,40	60,55	-	-	58,67	59	
Haspengouw 78	6227RP	1	O		49,56		622291	1,5	46,19	48,27	48,27	49,47	-	-	47,86	49	
Haspengouw 78	6227RP	1	O		57,27		622291	4,5	53,41	56,04	56,04	57,20	-	-	55,42	56	
Haspengouw 78	6227RP	1	O		60,62		622291	7,5	55,94	59,40	59,40	60,55	-	-	58,67	59	
Haspengouw 80	6227RP	1	O		49,56		622291	1,5	46,19	48,27	48,27	49,47	-	-	47,86	49	
Haspengouw 80	6227RP	1	O		57,27		622291	4,5	53,41	56,04	56,04	57,20	-	-	55,42	56	
Haspengouw 80	6227RP	1	O		60,62		622291	7,5	55,94	59,40	59,40	60,55	-	-	58,67	59	
Haspengouw 82	6227RP	1	O		50,03		622301	1,5	45,81	48,73	48,73	49,72	-	-	47,98	49	
Haspengouw 82	6227RP	1	O		59,34		622301	4,5	54,60	58,11	58,11	59,10	-	-	57,27	58	
Haspengouw 82	6227RP	1	O		61,49		622301	7,5	56,59	60,27	60,27	61,19	-	-	59,20	59	
Haspengouw 84	6227RP	1	O		50,03		622301	1,5	45,81	48,73	48,73	49,72	-	-	47,98	49	
Haspengouw 84	6227RP	1	O		59,34		622301	4,5	54,60	58,11	58,11	59,10	-	-	57,27	58	
Haspengouw 84	6227RP	1	O		61,49		622301	7,5	56,59	60,27	60,27	61,19	-	-	59,20	59	
Haspengouw 86	6227RP	1	O		50,03		622301	1,5	45,81	48,73	48,73	49,72	-	-	47,98	49	
Haspengouw 86	6227RP	1	O		59,34		622301	4,5	54,60	58,11	58,11	59,10	-	-	57,27	58	
Haspengouw 86	6227RP	1	O		61,49		622301	7,5	56,59	60,27	60,27	61,19	-	-	59,20	59	
Haspengouw 88	6227RP	1	O		50,03		622301	1,5	45,81	48,73	48,73	49,72	-	-	47,98	49	
Haspengouw 88	6227RP	1	O		59,34		622301	4,5	54,60	58,11	58,11	59,10	-	-	57,27	58	
Haspengouw 88	6227RP	1	O		61,49		622301	7,5	56,59	60,27	60,27	61,19	-	-	59,20	59	
Haspengouw 90	6227RP	1	O		50,03		622301	1,5	45,81	48,73	48,73	49,72	-	-	47,98	49	
Haspengouw 90	6227RP	1	O		59,34		622301	4,5	54,60	58,11	58,11	59,10	-	-	57,27	58	
Haspengouw 90	6227RP	1	O		61,49		622301	7,5	56,59	60,27	60,27	61,19	-	-	59,20	59	
Heerder Groenweg 1 A	6224JL	1	N		44,44		450384	1,5	38,93	42,79	48,00	35,74	-	-	34,47	47	
Heerder Groenweg 1 A	6224JL	1	O		45,47		450381	1,5	39,72	43,80	48,00	36,01	-	-	34,75	47	
Heerder Groenweg 1 A	6224JL	1	O		47,40		450381	4,5	41,35	45,76	48,00	39,45	-	-	38,06	49	
Heerder Groenweg 1 A	6224JL	1	N		46,46		450384	4,5	40,83	44,82	48,00	38,49	-	-	37,16	49	
Heerder Groenweg 1 A	6224JL	1	O		50,40		450381	7,5	43,49	48,84	48,84	43,91	-	-	42,55	51	
Heerder Groenweg 1 A	6224JL	1	N		50,23		450384	7,5	43,50	48,66	48,66	43,48	-	-	42,07	50	
Heerder Groenweg 1 B	6224JL	1	O		45,47		450381	1,5	39,72	43,80	48,00	36,01	-	-	34,75	47	
Heerder Groenweg 1 B	6224JL	1	N		44,44		450384	1,5	38,93	42,79	48,00	35,74	-	-	34,47	47	
Heerder Groenweg 1 B	6224JL	1	N		46,46		450384	4,5	40,83	4							

Tabel 4.2a
Rekenresultaten ten gevolge van A2

Adres	Bestemming	gevolgorientatie	Ferder vastgestelde hogere waarde in dB(A)	Ferder vastgestelde hogere waarde in dB	Heersend in dB(A)	Erder hogere waarde vastgesteld o.g.v. Experimentenle- /Interimle- (alleen voor woningen) Erder hogere waarde vastgesteld o.g.v. art 83/84? X=ja, leeg vak =	Id Reekpunt	Hoogte in m boven hard maaiveld	Geluidbeasting 1986 in dB(A)	Heersend in dB	Grenswaarde in dB	Tekst zonde maatregelen in dB	Sanering	Aanpassing (X=ja, leeg vak =nee)	geadviseerde maatregelen in dB	Vaast te stellen hogere waarde in dB	Gecumuleerde geluidbeasting (V/cum, incl 2da aftrek)
Heerder Groenweg 37	6224JL	1	O		46,54		450421	1,5	40,60	44,91	48,00	38,12	-	-	37,02		42
Heerder Groenweg 37	6224JL	1	O		49,02		450421	4,5	42,94	47,42	48,00	41,97	-	-	40,81		45
Heerder Groenweg 37	6224JL	1	O		52,26		450421	7,5	45,19	50,71	50,71	45,55	-	-	44,44		50
Heerder Groenweg 39	6224JL	1	O		46,54		450421	1,5	40,60	44,91	48,00	38,12	-	-	37,02		42
Heerder Groenweg 39	6224JL	1	O		49,02		450421	4,5	42,94	47,42	48,00	41,97	-	-	40,81		45
Heerder Groenweg 39	6224JL	1	O		52,26		450421	7,5	45,19	50,71	50,71	45,55	-	-	44,44		50
Heerder Groenweg 41	6224JL	1	O		46,54		450421	1,5	40,60	44,91	48,00	38,12	-	-	37,02		42
Heerder Groenweg 41	6224JL	1	O		49,02		450421	4,5	42,94	47,42	48,00	41,97	-	-	40,81		45
Heerder Groenweg 41	6224JL	1	O		52,26		450421	7,5	45,19	50,71	50,71	45,55	-	-	44,44		50
Heerder Groenweg 43	6224JL	1	O		46,54		450421	1,5	40,60	44,91	48,00	38,12	-	-	37,02		42
Heerder Groenweg 43	6224JL	1	O		49,02		450421	4,5	42,94	47,42	48,00	41,97	-	-	40,81		45
Heerder Groenweg 43	6224JL	1	O		52,26		450421	7,5	45,19	50,71	50,71	45,55	-	-	44,44		50
Heerder Groenweg 45	6224JL	1	O		46,54		450421	1,5	40,60	44,91	48,00	38,12	-	-	37,02		42
Heerder Groenweg 45	6224JL	1	O		49,02		450421	4,5	42,94	47,42	48,00	41,97	-	-	40,81		45
Heerder Groenweg 45	6224JL	1	O		52,26		450421	7,5	45,19	50,71	50,71	45,55	-	-	44,44		50
Heerder Groenweg 47	6224JL	1	O		46,54		450421	1,5	40,60	44,91	48,00	38,12	-	-	37,02		42
Heerder Groenweg 47	6224JL	1	O		49,02		450421	4,5	42,94	47,42	48,00	41,97	-	-	40,81		45
Heerder Groenweg 47	6224JL	1	O		52,26		450421	7,5	45,19	50,71	50,71	45,55	-	-	44,44		50
Heerder Groenweg 49	6224JL	1	Z		45,46		450432	1,5	40,10	43,83	48,00	33,94	-	-	32,84		39
Heerder Groenweg 49	6224JL	1	O		48,56		450431	1,5	42,77	46,93	48,00	37,18	-	-	36,03		42
Heerder Groenweg 49	6224JL	1	O		50,36		450431	4,5	44,49	48,75	48,75	41,18	-	-	39,96		45
Heerder Groenweg 49	6224JL	1	Z		46,36		450432	4,5	40,85	44,73	48,00	36,78	-	-	35,80		42
Heerder Groenweg 49	6224JL	1	Z		47,72		450432	7,5	42,00	46,10	48,00	39,05	-	-	37,99		43
Heerder Groenweg 49	6224JL	1	O		53,95		450431	7,5	46,74	52,42	52,42	45,98	-	-	44,69		50
Heerderbroek 84	6227DB	1	Z		38,87		622312	1,5	32,86	37,51	48,00	37,64	-	-	36,44		38
Heerderbroek 84	6227DB	1	Z		44,40		622312	4,5	37,88	43,10	48,00	43,33	-	-	41,97		44
Heerderbroek 86	6227DB	1	Z		38,87		622312	1,5	32,86	37,51	48,00	37,64	-	-	36,44		38
Heerderbroek 86	6227DB	1	Z		44,40		622312	4,5	37,88	43,10	48,00	43,33	-	-	41,97		44
Heerderbroek 88	6227DB	1	Z		38,87		622312	1,5	32,86	37,51	48,00	37,64	-	-	36,44		38
Heerderbroek 88	6227DB	1	Z		44,40		622312	4,5	37,88	43,10	48,00	43,33	-	-	41,97		44
Heerderbroek 90	6227DB	1	Z		38,87		622312	1,5	32,86	37,51	48,00	37,64	-	-	36,44		38
Heerderbroek 90	6227DB	1	Z		44,40		622312	4,5	37,88	43,10	48,00	43,33	-	-	41,97		44
Heerderbroek 92	6227DB	1	Z		38,37		622322	1,5	32,15	37,01	48,00	36,91	-	-	35,80		38
Heerderbroek 92	6227DB	1	Z		43,72		622322	4,5	37,31	42,40	48,00	42,67	-	-	41,42		43
Heerderbroek 94	6227DB	1	Z		38,37		622322	1,5	32,15	37,01	48,00	36,91	-	-	35,80		38
Heerderbroek 94	6227DB	1	Z		43,72		622322	4,5	37,31	42,40	48,00	42,67	-	-	41,42		43
Heerderbroek 96	6227DB	1	Z		38,37		622322	1,5	32,15	37,01	48,00	36,91	-	-	35,80		38
Heerderbroek 96	6227DB	1	Z		43,72		622322	4,5	37,31	42,40	48,00	42,67	-	-	41,42		43
Heerderbroek 98	6227DB	1	Z		38,37		622322	1,5	32,15	37,01	48,00	36,91	-	-	35,80		38
Heerderbroek 98	6227DB	1	Z		43,72		622322	4,5	37,31	42,40	48,00	42,67	-	-	41,42		43
Heerderbroek 102	6227DB	1	Z		37,21		622332	1,5	30,97	35,82	48,00	35,68	-	-	34,70		37
Heerderbroek 102	6227DB	1	Z		41,91		622332	4,5	35,34	40,55	48,00	40,36	-	-	39,35		41
Heerderbroek 102	6227DB	1	Z		47,06		622332	7,5	39,57	45,76	48,00	44,92	-	-	43,74		46
Heerderbroek 104	6227DB	1	Z		37,21		622332	1,5	30,97	35,82	48,00	35,68	-	-	34,70		37
Heerderbroek 104	6227DB	1	Z		41,91		622332	4,5	35,34	40,55	48,00	40,36	-	-	39,35		41
Heerderbroek 104	6227DB	1	Z		47,06		622332	7,5	39,57	45,76	48,00	44,92	-	-	43,74		46
Heerderbroek 106	6227DB	1	Z		37,61		622342	1,5	31,77	36,24	48,00	36,14	-	-	34,87		37
Heerderbroek 106	6227DB	1	Z		42,40		622342	4,5	36,05	41,08	48,00	41,21	-	-	39,73		41
Heerderbroek 106	6227DB	1	Z		47,79		622342	7,5	39,99	46,49	48,00	45,41	-	-	44,18		46
Heerderbroek 108	6227DB	1	Z		37,61		622342	1,5	31,77	36,24	48,00	36,14	-	-	34,87		37
Heerderbroek 108	6227DB	1	Z		42,40		622342	4,5	36,05	41,08	48,00	41,21	-	-	39,73		41
Heerderbroek 108	6227DB	1	Z		47,79		622342	7,5	39,99	46,49	48,00	45,41	-	-	44,18		46
Heerderweg 56 A	6224LG	2	N		43,65		401074	1,5	37,47	42,08	48,00	36,04	-	-	35,03		43
Heerderweg 56 B	6224LG	2	N		43,65		401074	1,5	37,47	42,08	48,00	36,04	-	-	35,03		43
Heerderweg 56 C	6224LG	2	N		45,36		401074	4,5	39,02	43,80	48,00	38,96	-	-	37,99		46
Heerderweg 56 D	6224LG	2	N		45,36		401074	4,5	39,02	43,80	48,00	38,96	-	-	37,99		46
Heerderweg 56 E	6224LG	2	N		47,55		401074	7,5	40,94	46,01	48,00	41,84	-	-	40,94		48
Heerderweg 56 F	6224LG	2	N		47,55		401074	7,5	40,94	46,01	48,00	41,84	-	-	40,94		48
Heerderweg 56 H	6224LG	2	N		49,31		401074	10,5	42,53	47,73	48,00	42,32	-	-	41,41		48
Heerderweg 56 K	6224LG	2	N		49,31		401074	10,5	42,53	47,73	48,00	42,32	-	-	41,41		48
Heerderweg 56 M	6224LG	2	N		49,82		401074	13,5	42,83	48,23	48,23	41,98	-	-	40,62		48
Heerderweg 56 N	6224LG	2	N		49,82		401074	13,5	42,83	48,23	48,23	41,98	-	-	40,62		48
Heerderweg 58 A	6224LG	2	N		44,06		401084	1,5	37,69	42,49	48,00	36,13	-	-	35,12		42
Heerderweg 58 B	6224LG	2	N		44,06		401084	1,5	37,69	42,49	48,00	36,13	-	-	35,12		42
Heerderweg 58 C	6224LG	2	N		45,49		401084	4,5	38,98	43,92	48,00	38,90	-	-	37,90		45
Heerderweg 58 D	6224LG	2	N		45,49		401084	4,5	38,98	43,92	48,00	38,90	-	-	37,90		45
Heerderweg 58 E	6224LG	2	N		47,27		401084	7,5	40,43	45,75	48,00	42,51	-	-	41,54		48
Heerderweg 58 F	6224LG	2	N		47,27		401084	7,5	40,43	45,75	48,00	42,51	-	-	41,54		48
Heerderweg 58 H	6224LG	2	N		48,64		401084	10,5	41,44	47,12	48,00	43,31	-	-	42,48		48
Heerderweg 58 K	6224LG	2	N		48,64		401084	10,5	41,44	47,12	48,00	43,31	-	-	42,48		48
Heerderweg 58 M	6224LG	2	N		48,80		401084	13,5	41,81	47,23	48,00	42,78	-	-	41,70		48
Heerderweg 58 N	6224LG	2	N		48,80		401084	13,5	41,81	47,23	48,00	42,78	-	-	41,70		48
Heerderweg 60 A	6224LG	2	N		44,06		401084	1,5	37,69	42,49	48,00	36,13	-	-	35,12		42
Heerderweg 60 B	6224LG	2	N		44,06		401084	1,5	37,69	42,49	48,00	36,13	-	-	35,12		42
Heerderweg 60 C	6224LG	2	N		45,49		401084	4,5	38,98	43,92	48,00	38,90	-	-	37,90		45
Heerderweg 60 D	6224LG	2	N		45,49		401084	4,5	38,98	43,92	48,00	38,90	-	-	37,90		45
Heerderweg 60 E	6224LG	2	N		47,27		401084	7,5	40,43	45,75	48,00	42,51	-	-	41,54		48
Heerderweg 60 F	6224LG	2	N		47,27		401084	7,5	40,43	45,75	48,00	42,51	-	-	41,54		48
Heerderweg 60 H	6224LG	2	N		48,64		401084	10,5	41,44	47,12	48,00	43,31	-	-	42,48		48
Heerderweg 60 K	6224LG	2	N		48,64		401084	10,5	41,44	47,12	48,00	43,31	-	-	42,48		48
Heerderweg 60 M	6224LG	2	N		48,80		401084	13,5	41,81	47,23	48,00	42,78	-	-	41,70		48
Heerderweg 60 N	6224LG	2	N		48,80		401084	13,5	41,81	47,2							

Tabel 4.2a
Rekenresultaten ten gevolge van A2

Adres	Bestemming	gevolgorientatie	Ferder vastgestelde hogere waarde in dB(A)	Ferder vastgestelde hogere waarde in dB	Heersend in dB(A)	Ferder hogere waarde vastgesteld o.g.v. Experimentenleef-/Interimwet? (alleen voor woningen) Eerdere hogere waarde vastgesteld o.g.v. art 83/84? X=ja, leeg vak =	Id Reekpunt	Hoogte in m boven hard maaiveld	Geluidbeating 1986 in dB(A)	Heersend in dB	Grenswaarde in dB	Tekstzonde maatregelen in dB	Sanering	Aanpassing (X=ja, leeg vak =nee)	geadviseerde maatregelen in dB	Vaast te stellen hogere waarde in dB	Gecumuleerde geluidbeating (V/cum, incl 2da aftrek)
Heerdenweg 64 B	6224LG	2	N		44,08		401094	1,5	37,77	42,51	48,00	32,32	-	-	31,28		43
Heerdenweg 64 C	6224LG	2	N		44,65		401094	4,5	38,44	43,07	48,00	33,76	-	-	32,82		44
Heerdenweg 64 D	6224LG	2	N		44,65		401094	4,5	38,44	43,07	48,00	33,76	-	-	32,82		44
Heerdenweg 64 E	6224LG	2	N		45,41		401094	7,5	39,39	43,83	48,00	36,73	-	-	35,83		46
Heerdenweg 64 F	6224LG	2	N		45,41		401094	7,5	39,39	43,83	48,00	36,73	-	-	35,83		46
Heerdenweg 64 H	6224LG	2	N		47,40		401094	10,5	41,32	45,83	48,00	38,95	-	-	38,30		47
Heerdenweg 64 K	6224LG	2	N		47,40		401094	10,5	41,32	45,83	48,00	38,95	-	-	38,30		47
Heerdenweg 64 M	6224LG	2	N		48,80		401094	13,5	42,38	47,22	48,00	39,41	-	-	38,79		48
Heerdenweg 64 N	6224LG	2	N		48,80		401094	13,5	42,38	47,22	48,00	39,41	-	-	38,79		48
Heerdenweg 64 P	6224LG	2	N		50,58		401094	16,5	43,91	49,00	49,00	38,78	-	-	37,61		47
Heerdenweg 64 R	6224LG	2	N		50,58		401094	16,5	43,91	49,00	49,00	38,78	-	-	37,61		47
Heerdenweg 65	6224LA	1	N		40,41		400974	1,5	34,81	38,80	48,00	34,08	-	-	33,04		39
Heerdenweg 65	6224LA	1	N		42,13		400974	4,5	36,52	40,52	48,00	36,38	-	-	35,34		41
Heerdenweg 65	6224LA	1	N		45,33		400974	7,5	39,10	43,75	48,00	39,89	-	-	39,09		45
Heerdenweg 66 A	6224LG	2	N		43,22		401104	1,5	37,24	41,63	48,00	33,68	-	-	32,89		41
Heerdenweg 66 B	6224LG	2	N		43,22		401104	1,5	37,24	41,63	48,00	33,68	-	-	32,89		41
Heerdenweg 66 C	6224LG	2	N		44,30		401104	4,5	38,32	42,69	48,00	36,41	-	-	35,83		43
Heerdenweg 66 D	6224LG	2	N		44,30		401104	4,5	38,32	42,69	48,00	36,41	-	-	35,83		43
Heerdenweg 66 E	6224LG	2	N		45,61		401104	7,5	39,54	44,02	48,00	38,83	-	-	38,24		46
Heerdenweg 66 F	6224LG	2	N		45,61		401104	7,5	39,54	44,02	48,00	38,83	-	-	38,24		46
Heerdenweg 66 H	6224LG	2	N		48,00		401104	10,5	41,54	46,42	48,00	40,80	-	-	40,35		47
Heerdenweg 66 K	6224LG	2	N		48,00		401104	10,5	41,54	46,42	48,00	40,80	-	-	40,35		47
Heerdenweg 66 M	6224LG	2	N		49,58		401104	13,5	42,97	47,98	48,00	40,84	-	-	40,41		47
Heerdenweg 66 N	6224LG	2	N		49,58		401104	13,5	42,97	47,98	48,00	40,84	-	-	40,41		47
Heerdenweg 66 P	6224LG	2	N		51,10		401104	16,5	44,35	49,50	49,50	39,98	-	-	39,04		47
Heerdenweg 66 R	6224LG	2	N		51,10		401104	16,5	44,35	49,50	49,50	39,98	-	-	39,04		47
Heerdenweg 67	6224LA	1	N		40,41		400974	1,5	34,81	38,80	48,00	34,08	-	-	33,04		39
Heerdenweg 67	6224LA	1	N		42,13		400974	4,5	36,52	40,52	48,00	36,38	-	-	35,34		41
Heerdenweg 67	6224LA	1	N		45,33		400974	7,5	39,10	43,75	48,00	39,89	-	-	39,09		45
Heerdenweg 68 A	6224LG	2	N		43,22		401104	1,5	37,24	41,63	48,00	33,68	-	-	32,89		41
Heerdenweg 68 B	6224LG	2	N		43,22		401104	1,5	37,24	41,63	48,00	33,68	-	-	32,89		41
Heerdenweg 68 C	6224LG	2	N		44,30		401104	4,5	38,32	42,69	48,00	36,41	-	-	35,83		43
Heerdenweg 68 D	6224LG	2	N		44,30		401104	4,5	38,32	42,69	48,00	36,41	-	-	35,83		43
Heerdenweg 68 E	6224LG	2	N		45,61		401104	7,5	39,54	44,02	48,00	38,83	-	-	38,24		46
Heerdenweg 68 F	6224LG	2	N		45,61		401104	7,5	39,54	44,02	48,00	38,83	-	-	38,24		46
Heerdenweg 68 H	6224LG	2	N		48,00		401104	10,5	41,54	46,42	48,00	40,80	-	-	40,35		47
Heerdenweg 68 K	6224LG	2	N		48,00		401104	10,5	41,54	46,42	48,00	40,80	-	-	40,35		47
Heerdenweg 68 M	6224LG	2	N		49,58		401104	13,5	42,97	47,98	48,00	40,84	-	-	40,41		47
Heerdenweg 68 N	6224LG	2	N		49,58		401104	13,5	42,97	47,98	48,00	40,84	-	-	40,41		47
Heerdenweg 68 P	6224LG	2	N		51,10		401104	16,5	44,35	49,50	49,50	39,98	-	-	39,04		47
Heerdenweg 68 R	6224LG	2	N		51,10		401104	16,5	44,35	49,50	49,50	39,98	-	-	39,04		47
Heerdenweg 69	6224LA	1	O		39,29		400981	1,5	33,66	37,65	48,00	32,17	-	-	30,99		38
Heerdenweg 69	6224LA	1	N		40,88		400984	1,5	35,18	39,26	48,00	34,22	-	-	33,21		39
Heerdenweg 69	6224LA	1	O		41,36		400981	4,5	35,83	39,72	48,00	35,11	-	-	33,92		41
Heerdenweg 69	6224LA	1	N		42,57		400984	4,5	36,82	40,96	48,00	36,57	-	-	35,65		42
Heerdenweg 69	6224LA	1	N		45,71		400984	7,5	39,52	44,15	48,00	40,52	-	-	39,74		46
Heerdenweg 69	6224LA	1	O		45,96		400981	7,5	39,98	44,35	48,00	40,62	-	-	39,64		46
Heerdenweg 70 A	6224LG	2	N		41,96		401114	1,5	35,89	40,35	48,00	33,49	-	-	32,67		40
Heerdenweg 70 B	6224LG	2	N		41,96		401114	1,5	35,89	40,35	48,00	33,49	-	-	32,67		40
Heerdenweg 70 C	6224LG	2	N		43,05		401114	4,5	37,18	41,43	48,00	35,63	-	-	34,87		42
Heerdenweg 70 D	6224LG	2	N		43,05		401114	4,5	37,18	41,43	48,00	35,63	-	-	34,87		42
Heerdenweg 70 E	6224LG	2	N		44,31		401114	7,5	38,38	42,72	48,00	38,34	-	-	37,57		44
Heerdenweg 70 F	6224LG	2	N		44,31		401114	7,5	38,38	42,72	48,00	38,34	-	-	37,57		44
Heerdenweg 70 H	6224LG	2	N		46,30		401114	10,5	39,52	44,77	48,00	41,11	-	-	40,43		46
Heerdenweg 70 K	6224LG	2	N		46,30		401114	10,5	39,52	44,77	48,00	41,11	-	-	40,43		46
Heerdenweg 70 M	6224LG	2	N		47,12		401114	13,5	40,62	45,55	48,00	39,88	-	-	39,25		46
Heerdenweg 70 N	6224LG	2	N		47,12		401114	13,5	40,62	45,55	48,00	39,88	-	-	39,25		46
Heerdenweg 70 P	6224LG	2	N		49,19		401114	16,5	42,57	47,63	48,00	40,20	-	-	39,02		47
Heerdenweg 70 R	6224LG	2	N		49,19		401114	16,5	42,57	47,63	48,00	40,20	-	-	39,02		47
Heerdenweg 71	6224LB	1	N		42,16		400994	1,5	36,43	40,55	48,00	35,29	-	-	34,28		41
Heerdenweg 71	6224LB	1	N		44,18		400994	4,5	38,26	42,60	48,00	37,74	-	-	36,91		44
Heerdenweg 71	6224LB	1	N		46,47		400994	7,5	39,97	44,95	48,00	41,25	-	-	40,57		47
Heerdenweg 72 A	6224LG	2	N		41,96		401114	1,5	35,89	40,35	48,00	33,49	-	-	32,67		40
Heerdenweg 72 B	6224LG	2	N		41,96		401114	1,5	35,89	40,35	48,00	33,49	-	-	32,67		40
Heerdenweg 72 C	6224LG	2	N		43,05		401114	4,5	37,18	41,43	48,00	35,63	-	-	34,87		42
Heerdenweg 72 D	6224LG	2	N		43,05		401114	4,5	37,18	41,43	48,00	35,63	-	-	34,87		42
Heerdenweg 72 E	6224LG	2	N		44,31		401114	7,5	38,38	42,72	48,00	38,34	-	-	37,57		44
Heerdenweg 72 F	6224LG	2	N		44,31		401114	7,5	38,38	42,72	48,00	38,34	-	-	37,57		44
Heerdenweg 72 H	6224LG	2	N		46,30		401114	10,5	39,52	44,77	48,00	41,11	-	-	40,43		46
Heerdenweg 72 K	6224LG	2	N		46,30		401114	10,5	39,52	44,77	48,00	41,11	-	-	40,43		46
Heerdenweg 72 M	6224LG	2	N		47,12		401114	13,5	40,62	45,55	48,00	39,88	-	-	39,25		46
Heerdenweg 72 N	6224LG	2	N		47,12		401114	13,5	40,62	45,55	48,00	39,88	-	-	39,25		46
Heerdenweg 72 P	6224LG	2	N		49,19		401114	16,5	42,57	47,63	48,00	40,20	-	-	39,02		47
Heerdenweg 72 R	6224LG	2	N		49,19		401114	16,5	42,57	47,63	48,00	40,20	-	-	39,02		47
Heerdenweg 73	6224LB	1	N		42,16		400994	1,5	36,43	40,55	48,00	35,29	-	-	34,28		41
Heerdenweg 73	6224LB	1	N		44,18		400994	4,5	38,26	42,60	48,00	37,74	-	-	36,91		44
Heerdenweg 73	6224LB	1	N		46,47		400994	7,5	39,97	44,95	48,00	41,25	-	-	40,57		47
Heerdenweg 74 A	6224LH	2	N		46,72		401124	1,5	39,87	45,18	48,00	38,40	-	-	37,20		44
Heerdenweg 74 B	6224LH	2	N		46,72		401124	1,5	39,87	45,18	48,00	38,40	-	-	37,20		44
Heerdenweg 74 C	6224LH	2	N		47,86		401124	4,5	40,85	46,32	48,00	40,81	-	-	39,61		46
Heerdenweg 74 D	6224LH	2	N		47,86		401124	4,5	40,85	46,32	48,00	40,81	-	-	39,61		46
Heerdenweg 74 E	6224LH	2	N		49,04		401124	7,5	41,91	47,52	48,00	43,07	-	-	42,00		48

Tabel 4.2a
Rekenresultaten ten gevolge van A2

Adres	Bestemming	gevolgertentatie	Ferder vastgestelde hogere waarde in dB(A)	Ferder vastgestelde hogere waarde in dB	Heersend in dB(A)	Ferder hogere waarde vastgesteld o.g.v. Experimenten? /Interimwet? (alleen voor woningen)	Eerdere hogere waarde vastgesteld o.g.v. art 83(4)1 X-ra. leeg vak =	Id Reekpunt	Hoogte in m boven hard maaiveld	Geluidbeating 1986 in dB(A)	Heersend in dB	Grenswaarde in dB	Tekst zonder maatregelen in dB	Sanering	Aanpassing (X-ra, leeg vak =nee)	geadviseerde maatregelen in dB	Vaast te stellen hogere waarde in dB	Gecumuleerde geluidbeating (V/ern, incl Zda aftrek)
Heerderweg 77	6224LB	1	N		44,18			400994	4,5	38,26	42,60	48,00	37,74	-	-	36,91		44
Heerderweg 77	6224LB	1	N		46,47			400994	7,5	39,97	44,95	48,00	41,25	-	-	40,57		47
Heerderweg 78 A	6224LH	2	N		47,35			401134	1,5	40,78	45,81	48,00	38,90	-	-	37,96		45
Heerderweg 78 B	6224LH	2	N		47,35			401134	1,5	40,78	45,81	48,00	38,90	-	-	37,96		45
Heerderweg 78 C	6224LH	2	N		48,61			401134	4,5	41,73	47,06	48,00	41,31	-	-	40,29		47
Heerderweg 78 D	6224LH	2	N		48,61			401134	4,5	41,73	47,06	48,00	41,31	-	-	40,29		47
Heerderweg 78 E	6224LH	2	N		50,08			401134	7,5	42,96	48,56	48,56	43,40	-	-	42,53		49
Heerderweg 78 F	6224LH	2	N		50,08			401134	7,5	42,96	48,56	48,56	43,40	-	-	42,53		49
Heerderweg 78 H	6224LH	2	N		50,53			401134	10,5	43,57	48,98	48,98	42,93	-	-	42,12		48
Heerderweg 78 K	6224LH	2	N		50,53			401134	10,5	43,57	48,98	48,98	42,93	-	-	42,12		48
Heerderweg 78 M	6224LH	2	N		50,52			401134	13,5	43,75	48,97	48,97	41,87	-	-	40,99		47
Heerderweg 78 N	6224LH	2	N		50,52			401134	13,5	43,75	48,97	48,97	41,87	-	-	40,99		47
Heerderweg 79	6224LB	1	N		42,16			400994	1,5	36,43	40,55	48,00	35,29	-	-	34,28		41
Heerderweg 79	6224LB	1	N		44,18			400994	4,5	38,26	42,60	48,00	37,74	-	-	36,91		44
Heerderweg 79	6224LB	1	N		46,47			400994	7,5	39,97	44,95	48,00	41,25	-	-	40,57		47
Heerderweg 80 A	6224LH	2	N		47,35			401134	1,5	40,78	45,81	48,00	38,90	-	-	37,96		45
Heerderweg 80 C	6224LH	2	N		48,61			401134	4,5	41,73	47,06	48,00	41,31	-	-	40,29		47
Heerderweg 80 E	6224LH	2	N		50,08			401134	7,5	42,96	48,56	48,56	43,40	-	-	42,53		49
Heerderweg 80 H	6224LH	2	N		50,53			401134	10,5	43,57	48,98	48,98	42,93	-	-	42,12		48
Heerderweg 80 M	6224LH	2	N		50,52			401134	13,5	43,75	48,97	48,97	41,87	-	-	40,99		47
Heerderweg 81	6224LB	1	N		42,16			400994	1,5	36,43	40,55	48,00	35,29	-	-	34,28		41
Heerderweg 81	6224LB	1	N		44,18			400994	4,5	38,26	42,60	48,00	37,74	-	-	36,91		44
Heerderweg 81	6224LB	1	N		46,47			400994	7,5	39,97	44,95	48,00	41,25	-	-	40,57		47
Heerderweg 82 A	6224LH	2	W		46,19			401143	1,5	39,98	44,70	48,00	40,71	-	-	39,95		47
Heerderweg 82 A	6224LH	2	N		48,28			401144	1,5	41,25	46,74	48,00	39,64	-	-	38,59		46
Heerderweg 82 C	6224LH	2	N		49,58			401144	4,5	42,18	48,05	48,05	42,02	-	-	40,95		47
Heerderweg 82 C	6224LH	2	W		47,72			401143	4,5	41,12	46,23	48,00	41,99	-	-	41,17		49
Heerderweg 82 E	6224LH	2	W		48,46			401143	7,5	41,64	46,97	48,00	42,03	-	-	41,05		49
Heerderweg 82 E	6224LH	2	N		50,79			401144	7,5	43,35	49,29	49,29	43,72	-	-	42,79		50
Heerderweg 82 H	6224LH	2	N		51,17			401144	10,5	44,30	49,61	49,61	42,90	-	-	41,95		48
Heerderweg 82 H	6224LH	2	W		49,38			401143	10,5	43,18	47,84	48,00	41,59	-	-	40,77		50
Heerderweg 82 M	6224LH	2	N		50,68			401144	13,5	43,77	49,12	49,12	41,98	-	-	40,98		48
Heerderweg 82 M	6224LH	2	W		51,85			401143	13,5	44,52	50,39	50,39	45,44	-	-	44,92		52
Heerderweg 83	6224LB	1	N		42,16			400994	1,5	36,43	40,55	48,00	35,29	-	-	34,28		41
Heerderweg 83	6224LB	1	N		44,18			400994	4,5	38,26	42,60	48,00	37,74	-	-	36,91		44
Heerderweg 83	6224LB	1	N		46,47			400994	7,5	39,97	44,95	48,00	41,25	-	-	40,57		47
Heerderweg 84 A	6224LH	2	W		45,06			401153	1,5	37,28	43,66	48,00	42,30	-	-	41,62		48
Heerderweg 84 B	6224LH	2	W		45,06			401153	1,5	37,28	43,66	48,00	42,30	-	-	41,62		48
Heerderweg 84 C	6224LH	2	W		47,38			401153	4,5	39,85	45,98	48,00	44,30	-	-	43,59		50
Heerderweg 84 D	6224LH	2	W		47,38			401153	4,5	39,85	45,98	48,00	44,30	-	-	43,59		50
Heerderweg 84 E	6224LH	2	W		48,26			401153	7,5	40,82	46,87	48,00	44,99	-	-	44,12		50
Heerderweg 84 F	6224LH	2	W		48,26			401153	7,5	40,82	46,87	48,00	44,99	-	-	44,12		50
Heerderweg 84 H	6224LH	2	W		49,20			401153	10,5	42,17	47,76	48,00	44,61	-	-	43,96		51
Heerderweg 84 K	6224LH	2	W		49,20			401153	10,5	42,17	47,76	48,00	44,61	-	-	43,96		51
Heerderweg 84 M	6224LH	2	W		51,36			401153	13,5	43,98	49,92	49,92	45,86	-	-	45,38		52
Heerderweg 84 N	6224LH	2	W		51,36			401153	13,5	43,98	49,92	49,92	45,86	-	-	45,38		52
Heerderweg 85	6224LB	1	N		42,16			400994	1,5	36,43	40,55	48,00	35,29	-	-	34,28		41
Heerderweg 85	6224LB	1	N		44,18			400994	4,5	38,26	42,60	48,00	37,74	-	-	36,91		44
Heerderweg 85	6224LB	1	N		46,47			400994	7,5	39,97	44,95	48,00	41,25	-	-	40,57		47
Heerderweg 86 A	6224LH	2	W		45,06			401153	1,5	37,28	43,66	48,00	42,30	-	-	41,62		48
Heerderweg 86 B	6224LH	2	W		45,06			401153	1,5	37,28	43,66	48,00	42,30	-	-	41,62		48
Heerderweg 86 C	6224LH	2	W		47,38			401153	4,5	39,85	45,98	48,00	44,30	-	-	43,59		50
Heerderweg 86 D	6224LH	2	W		47,38			401153	4,5	39,85	45,98	48,00	44,30	-	-	43,59		50
Heerderweg 86 E	6224LH	2	W		48,26			401153	7,5	40,82	46,87	48,00	44,99	-	-	44,12		50
Heerderweg 86 F	6224LH	2	W		48,26			401153	7,5	40,82	46,87	48,00	44,99	-	-	44,12		50
Heerderweg 86 H	6224LH	2	W		49,20			401153	10,5	42,17	47,76	48,00	44,61	-	-	43,96		51
Heerderweg 86 K	6224LH	2	W		49,20			401153	10,5	42,17	47,76	48,00	44,61	-	-	43,96		51
Heerderweg 86 M	6224LH	2	W		51,36			401153	13,5	43,98	49,92	49,92	45,86	-	-	45,38		52
Heerderweg 86 N	6224LH	2	W		51,36			401153	13,5	43,98	49,92	49,92	45,86	-	-	45,38		52
Heerderweg 87	6224LB	1	N		42,16			400994	1,5	36,43	40,55	48,00	35,29	-	-	34,28		41
Heerderweg 87	6224LB	1	N		44,18			400994	4,5	38,26	42,60	48,00	37,74	-	-	36,91		44
Heerderweg 87	6224LB	1	N		46,47			400994	7,5	39,97	44,95	48,00	41,25	-	-	40,57		47
Heerderweg 88 A	6224LH	2	W		45,06			401153	1,5	37,28	43,66	48,00	42,30	-	-	41,62		48
Heerderweg 88 B	6224LH	2	W		45,06			401153	1,5	37,28	43,66	48,00	42,30	-	-	41,62		48
Heerderweg 88 C	6224LH	2	W		47,38			401153	4,5	39,85	45,98	48,00	44,30	-	-	43,59		50
Heerderweg 88 D	6224LH	2	W		47,38			401153	4,5	39,85	45,98	48,00	44,30	-	-	43,59		50
Heerderweg 88 E	6224LH	2	W		48,26			401153	7,5	40,82	46,87	48,00	44,99	-	-	44,12		50
Heerderweg 88 F	6224LH	2	W		48,26			401153	7,5	40,82	46,87	48,00	44,99	-	-	44,12		50
Heerderweg 88 H	6224LH	2	W		49,20			401153	10,5	42,17	47,76	48,00	44,61	-	-	43,96		51
Heerderweg 88 K	6224LH	2	W		49,20			401153	10,5	42,17	47,76	48,00	44,61	-	-	43,96		51
Heerderweg 88 M	6224LH	2	W		51,36			401153	13,5	43,98	49,92	49,92	45,86	-	-	45,38		52
Heerderweg 88 N	6224LH	2	W		51,36			401153	13,5	43,98	49,92	49,92	45,86	-	-	45,38		52
Heerderweg 89	6224LB	1	N		42,16			400994	1,5	36,43	40,55	48,00	35,29	-	-	34,28		41
Heerderweg 89	6224LB	1	N		44,18			400994	4,5	38,26	42,60	48,00	37,74	-	-	36,91		44
Heerderweg 89	6224LB	1	N		46,47			400994	7,5	39,97	44,95	48,00	41,25	-	-	40,57		47
Heerderweg 90 A	6224LH	2	W		46,25			401163	1,5	38,40	44,87	48,00	43,50	-	-	43,09		49
Heerderweg 90 B	6224LH	2	W		46,25			401163	1,5	38,40	44,87	48,00	43,50	-	-	43,09		49
Heerderweg 90 C	6224LH	2	W		49,20			401163	4,5	41,05	47,81	48,00	45,57	-	-	45,14		51
Heerderweg 90 D	6224LH	2	W		49,20			401163	4,5	41,05	47,81	48,00	45,57	-	-	45,14		51
Heerderweg 90 E	6224LH	2	W															

Tabel 4.2a
Rekenresultaten ten gevolge van A2

Adres	Bestemming	gevolgorientatie	Ferder vastgestelde hogere waarde in dB(A)	Ferder vastgestelde hogere waarde in dB	Heersend in dB(A)	Erder hogere waarde vastgesteld o.g.v. Experimentenwet? /Interimwet? (alleen voor woningen) Erder hogere waarde vastgesteld o.g.v. art 83(4)1 X=ra, leeg vak =	Id Reekpunt	Hoogte in m boven hard maaiveld	Geluidbeating 1986 in dB(A)	Heersend in dB	Grenswaarde in dB	Tekst zonde maatregelen in dB	Sanering	Aanpassing X=ra, leeg vak =ree	geadviseerde maatregelen in dB	Vaast te stellen hogere waarde in dB	Gecumuleerde geluidbeating (V/cum, incl 2da aftrek)
Heerderweg 94 A	6224LH	2	W		46,25		401163	1,5	38,40	44,87	48,00	43,50	-	-	43,09		49
Heerderweg 94 B	6224LH	2	W		46,25		401163	1,5	38,40	44,87	48,00	43,50	-	-	43,09		49
Heerderweg 94 C	6224LH	2	W		49,20		401163	4,5	41,05	47,81	48,00	45,57	-	-	45,14		51
Heerderweg 94 D	6224LH	2	W		49,20		401163	4,5	41,05	47,81	48,00	45,57	-	-	45,14		51
Heerderweg 94 E	6224LH	2	W		49,95		401163	7,5	41,92	48,55	48,55	45,84	-	-	45,38		52
Heerderweg 94 F	6224LH	2	W		49,95		401163	7,5	41,92	48,55	48,55	45,84	-	-	45,38		52
Heerderweg 94 H	6224LH	2	W		50,72		401163	10,5	42,77	49,32	49,32	46,29	-	-	45,85		52
Heerderweg 94 K	6224LH	2	W		50,72		401163	10,5	42,77	49,32	49,32	46,29	-	-	45,85		52
Heerderweg 94 M	6224LH	2	W		50,75		401163	13,5	43,13	49,33	49,33	45,64	-	-	45,15		52
Heerderweg 94 N	6224LH	2	W		50,75		401163	13,5	43,13	49,33	49,33	45,64	-	-	45,15		52
Heerderweg 95	6224LB	1	N		42,16		400994	1,5	36,43	40,55	48,00	35,29	-	-	34,28		41
Heerderweg 95	6224LB	1	N		44,18		400994	4,5	38,26	42,60	48,00	37,74	-	-	36,91		44
Heerderweg 95	6224LB	1	N		46,47		400994	7,5	39,97	44,95	48,00	41,25	-	-	40,57		47
Heerderweg 96 A1	6224LH	2	W		47,37		401173	1,5	39,03	45,97	48,00	43,76	-	-	42,91		50
Heerderweg 96 A1	6224LH	2	O		43,87		401171	1,5	36,82	42,43	48,00	40,02	-	-	39,18		46
Heerderweg 96 A1	6224LH	2	N		47,15		401174	1,5	41,06	45,55	48,00	38,79	-	-	37,61		43
Heerderweg 96 A10	6224LH	2	N		47,15		401174	1,5	41,06	45,55	48,00	38,79	-	-	37,61		43
Heerderweg 96 A10	6224LH	2	O		43,87		401171	1,5	36,82	42,43	48,00	40,02	-	-	39,18		46
Heerderweg 96 A10	6224LH	2	W		47,37		401173	1,5	39,03	45,97	48,00	43,76	-	-	42,91		50
Heerderweg 96 A11	6224LH	2	W		47,37		401173	1,5	39,03	45,97	48,00	43,76	-	-	42,91		50
Heerderweg 96 A11	6224LH	2	N		47,15		401174	1,5	41,06	45,55	48,00	38,79	-	-	37,61		43
Heerderweg 96 A11	6224LH	2	O		43,87		401171	1,5	36,82	42,43	48,00	40,02	-	-	39,18		46
Heerderweg 96 A12	6224LH	2	N		47,15		401174	1,5	41,06	45,55	48,00	38,79	-	-	37,61		43
Heerderweg 96 A12	6224LH	2	O		43,87		401171	1,5	36,82	42,43	48,00	40,02	-	-	39,18		46
Heerderweg 96 A12	6224LH	2	W		47,37		401173	1,5	39,03	45,97	48,00	43,76	-	-	42,91		50
Heerderweg 96 A13	6224LH	2	N		47,15		401174	1,5	41,06	45,55	48,00	38,79	-	-	37,61		43
Heerderweg 96 A13	6224LH	2	O		43,87		401171	1,5	36,82	42,43	48,00	40,02	-	-	39,18		46
Heerderweg 96 A13	6224LH	2	W		47,37		401173	1,5	39,03	45,97	48,00	43,76	-	-	42,91		50
Heerderweg 96 A2	6224LH	2	W		47,37		401173	1,5	39,03	45,97	48,00	43,76	-	-	42,91		50
Heerderweg 96 A2	6224LH	2	N		47,15		401174	1,5	41,06	45,55	48,00	38,79	-	-	37,61		43
Heerderweg 96 A2	6224LH	2	O		43,87		401171	1,5	36,82	42,43	48,00	40,02	-	-	39,18		46
Heerderweg 96 A3	6224LH	2	W		47,37		401173	1,5	39,03	45,97	48,00	43,76	-	-	42,91		50
Heerderweg 96 A3	6224LH	2	N		47,15		401174	1,5	41,06	45,55	48,00	38,79	-	-	37,61		43
Heerderweg 96 A3	6224LH	2	O		43,87		401171	1,5	36,82	42,43	48,00	40,02	-	-	39,18		46
Heerderweg 96 A4	6224LH	2	N		47,15		401174	1,5	41,06	45,55	48,00	38,79	-	-	37,61		43
Heerderweg 96 A4	6224LH	2	O		43,87		401171	1,5	36,82	42,43	48,00	40,02	-	-	39,18		46
Heerderweg 96 A4	6224LH	2	W		47,37		401173	1,5	39,03	45,97	48,00	43,76	-	-	42,91		50
Heerderweg 96 A5	6224LH	2	N		47,15		401174	1,5	41,06	45,55	48,00	38,79	-	-	37,61		43
Heerderweg 96 A5	6224LH	2	O		43,87		401171	1,5	36,82	42,43	48,00	40,02	-	-	39,18		46
Heerderweg 96 A5	6224LH	2	W		47,37		401173	1,5	39,03	45,97	48,00	43,76	-	-	42,91		50
Heerderweg 96 A6	6224LH	2	W		47,37		401173	1,5	39,03	45,97	48,00	43,76	-	-	42,91		50
Heerderweg 96 A6	6224LH	2	O		43,87		401171	1,5	36,82	42,43	48,00	40,02	-	-	39,18		46
Heerderweg 96 A6	6224LH	2	N		47,15		401174	1,5	41,06	45,55	48,00	38,79	-	-	37,61		43
Heerderweg 96 A7	6224LH	2	N		47,15		401174	1,5	41,06	45,55	48,00	38,79	-	-	37,61		43
Heerderweg 96 A7	6224LH	2	O		43,87		401171	1,5	36,82	42,43	48,00	40,02	-	-	39,18		46
Heerderweg 96 A7	6224LH	2	W		47,37		401173	1,5	39,03	45,97	48,00	43,76	-	-	42,91		50
Heerderweg 96 A8	6224LH	2	N		47,15		401174	1,5	41,06	45,55	48,00	38,79	-	-	37,61		43
Heerderweg 96 A8	6224LH	2	O		43,87		401171	1,5	36,82	42,43	48,00	40,02	-	-	39,18		46
Heerderweg 96 A8	6224LH	2	W		47,37		401173	1,5	39,03	45,97	48,00	43,76	-	-	42,91		50
Heerderweg 96 A9	6224LH	2	W		47,37		401173	1,5	39,03	45,97	48,00	43,76	-	-	42,91		50
Heerderweg 96 A9	6224LH	2	N		47,15		401174	1,5	41,06	45,55	48,00	38,79	-	-	37,61		43
Heerderweg 96 A9	6224LH	2	O		43,87		401171	1,5	36,82	42,43	48,00	40,02	-	-	39,18		46
Heerderweg 96 B1	6224LH	2	W		50,03		401173	4,5	42,24	48,64	48,64	46,81	-	-	46,18		52
Heerderweg 96 B1	6224LH	2	N		48,61		401174	4,5	42,01	47,01	48,00	41,63	-	-	40,50		46
Heerderweg 96 B1	6224LH	2	O		45,70		401171	4,5	38,52	44,27	48,00	41,57	-	-	40,78		48
Heerderweg 96 B10	6224LH	2	N		48,61		401174	4,5	42,01	47,01	48,00	41,63	-	-	40,50		46
Heerderweg 96 B10	6224LH	2	O		45,70		401171	4,5	38,52	44,27	48,00	41,57	-	-	40,78		48
Heerderweg 96 B10	6224LH	2	W		50,03		401173	4,5	42,24	48,64	48,64	46,81	-	-	46,18		52
Heerderweg 96 B11	6224LH	2	N		48,61		401174	4,5	42,01	47,01	48,00	41,63	-	-	40,50		46
Heerderweg 96 B11	6224LH	2	O		45,70		401171	4,5	38,52	44,27	48,00	41,57	-	-	40,78		48
Heerderweg 96 B11	6224LH	2	W		50,03		401173	4,5	42,24	48,64	48,64	46,81	-	-	46,18		52
Heerderweg 96 B12	6224LH	2	W		50,03		401173	4,5	42,24	48,64	48,64	46,81	-	-	46,18		52
Heerderweg 96 B12	6224LH	2	O		45,70		401171	4,5	38,52	44,27	48,00	41,57	-	-	40,78		48
Heerderweg 96 B12	6224LH	2	N		48,61		401174	4,5	42,01	47,01	48,00	41,63	-	-	40,50		46
Heerderweg 96 B13	6224LH	2	W		50,03		401173	4,5	42,24	48,64	48,64	46,81	-	-	46,18		52
Heerderweg 96 B13	6224LH	2	O		45,70		401171	4,5	38,52	44,27	48,00	41,57	-	-	40,78		48
Heerderweg 96 B13	6224LH	2	N		48,61		401174	4,5	42,01	47,01	48,00	41,63	-	-	40,50		46
Heerderweg 96 B14	6224LH	2	N		48,61		401174	4,5	42,01	47,01	48,00	41,63	-	-	40,50		46
Heerderweg 96 B14	6224LH	2	O		45,70		401171	4,5	38,52	44,27	48,00	41,57	-	-	40,78		48
Heerderweg 96 B14	6224LH	2	W		50,03		401173	4,5	42,24	48,64	48,64	46,81	-	-	46,18		52
Heerderweg 96 B15	6224LH	2	N		48,61		401174	4,5	42,01	47,01	48,00	41,63	-	-	40,50		46
Heerderweg 96 B15	6224LH	2	O		45,70		401171	4,5	38,52	44,27	48,00	41,57	-	-	40,78		48
Heerderweg 96 B15	6224LH	2	W		50,03		401173	4,5	42,24	48,64	48,64	46,81	-	-	46,18		52
Heerderweg 96 B2	6224LH	2	N		48,61		401174	4,5	42,01	47,01	48,00	41,63	-	-	40,50		46
Heerderweg 96 B2	6224LH	2	O		45,70		401171	4,5	38,52	44,27	48,00	41,57	-	-	40,78		48
Heerderweg 96 B2	6224LH	2	W		50,03		401173	4,5	42,24	48,64	48,64	46,81	-	-	46,18		52
Heerderweg 96 B3	6224LH	2	O		45,70		401171	4,5	38,52	44,27	48,00	41,57	-	-	40,78		48
Heerderweg 96 B3	6224LH	2	W		50,03		401173	4,5	42,24	48,64	48,64	46,81	-	-	46,18		52
Heerderweg 96 B3	6224LH	2	N		48,61		401174	4,5	42,01	47,01	48,00	41,63	-	-	40,50		46
Heerderweg 96 B4	6224LH	2	O		45,70		401171	4,5	38,52	44,27	48,00	41,57	-	-	40,78		48
Heerderweg 96 B4	6224LH	2	W		50,03		401173	4,5	42,24	48,64	48,						

Tabel 4.2a
Rekenresultaten ten gevolge van A2

Adres	Bestemming	gevolgorientatie	Eerder vastgestelde hogere waarde in dB(A)	Eerder vastgestelde hogere waarde in dB	Heersend in dB(A)	Eerdere hogere waarde vastgesteld o.g.v. Experimentenle- /interimwet? (alleen voor woningen) Eerdere hogere waarde vastgesteld o.g.v. art 83(4)1 X-1a, leeg vak =	Hoogte in m boven hard maaiveld	Id Reekpunt	Geluidbeasting 1986 in dB(A)	Heersend in dB	Grenswaarde in dB	Tekst zonder maatregelen in dB	Sanering	Aanpassing (X-1a, leeg vak =nee)	geadviseerde maatregelen in dB	Vaast te stellen hogere waarde in dB	Gecumuleerde geluidbeasting (V/urn, incl 2da aftrek)
Heerderweg 96 C10	6224LH	2	O		47,10			401171	7,5	40,04	45,66	48,00	42,19	-	41,44	49	49
Heerderweg 96 C10	6224LH	2	W		51,28			401173	7,5	43,33	49,89	49,89	47,23	-	46,63	52	52
Heerderweg 96 C11	6224LH	2	O		47,10			401171	7,5	40,04	45,66	48,00	42,19	-	41,44	49	49
Heerderweg 96 C11	6224LH	2	W		51,28			401173	7,5	43,33	49,89	49,89	47,23	-	46,63	52	52
Heerderweg 96 C11	6224LH	2	N		50,31			401174	7,5	43,64	48,77	48,77	44,14	-	43,24	50	50
Heerderweg 96 C12	6224LH	2	O		47,10			401171	7,5	40,04	45,66	48,00	42,19	-	41,44	49	49
Heerderweg 96 C12	6224LH	2	W		51,28			401173	7,5	43,33	49,89	49,89	47,23	-	46,63	52	52
Heerderweg 96 C12	6224LH	2	N		50,31			401174	7,5	43,64	48,77	48,77	44,14	-	43,24	50	50
Heerderweg 96 C13	6224LH	2	N		50,31			401174	7,5	43,64	48,77	48,77	44,14	-	43,24	50	50
Heerderweg 96 C13	6224LH	2	O		47,10			401171	7,5	40,04	45,66	48,00	42,19	-	41,44	49	49
Heerderweg 96 C13	6224LH	2	W		51,28			401173	7,5	43,33	49,89	49,89	47,23	-	46,63	52	52
Heerderweg 96 C14	6224LH	2	N		50,31			401174	7,5	43,64	48,77	48,77	44,14	-	43,24	50	50
Heerderweg 96 C14	6224LH	2	O		47,10			401171	7,5	40,04	45,66	48,00	42,19	-	41,44	49	49
Heerderweg 96 C14	6224LH	2	W		51,28			401173	7,5	43,33	49,89	49,89	47,23	-	46,63	52	52
Heerderweg 96 C15	6224LH	2	W		51,28			401173	7,5	43,33	49,89	49,89	47,23	-	46,63	52	52
Heerderweg 96 C15	6224LH	2	N		50,31			401174	7,5	43,64	48,77	48,77	44,14	-	43,24	50	50
Heerderweg 96 C15	6224LH	2	O		47,10			401171	7,5	40,04	45,66	48,00	42,19	-	41,44	49	49
Heerderweg 96 C2	6224LH	2	W		51,28			401173	7,5	43,33	49,89	49,89	47,23	-	46,63	52	52
Heerderweg 96 C2	6224LH	2	O		47,10			401171	7,5	40,04	45,66	48,00	42,19	-	41,44	49	49
Heerderweg 96 C2	6224LH	2	N		50,31			401174	7,5	43,64	48,77	48,77	44,14	-	43,24	50	50
Heerderweg 96 C3	6224LH	2	N		50,31			401174	7,5	43,64	48,77	48,77	44,14	-	43,24	50	50
Heerderweg 96 C3	6224LH	2	O		47,10			401171	7,5	40,04	45,66	48,00	42,19	-	41,44	49	49
Heerderweg 96 C3	6224LH	2	W		51,28			401173	7,5	43,33	49,89	49,89	47,23	-	46,63	52	52
Heerderweg 96 C4	6224LH	2	N		50,31			401174	7,5	43,64	48,77	48,77	44,14	-	43,24	50	50
Heerderweg 96 C4	6224LH	2	O		47,10			401171	7,5	40,04	45,66	48,00	42,19	-	41,44	49	49
Heerderweg 96 C4	6224LH	2	W		51,28			401173	7,5	43,33	49,89	49,89	47,23	-	46,63	52	52
Heerderweg 96 C5	6224LH	2	N		50,31			401174	7,5	43,64	48,77	48,77	44,14	-	43,24	50	50
Heerderweg 96 C5	6224LH	2	O		47,10			401171	7,5	40,04	45,66	48,00	42,19	-	41,44	49	49
Heerderweg 96 C5	6224LH	2	W		51,28			401173	7,5	43,33	49,89	49,89	47,23	-	46,63	52	52
Heerderweg 96 C6	6224LH	2	N		50,31			401174	7,5	43,64	48,77	48,77	44,14	-	43,24	50	50
Heerderweg 96 C6	6224LH	2	O		47,10			401171	7,5	40,04	45,66	48,00	42,19	-	41,44	49	49
Heerderweg 96 C6	6224LH	2	W		51,28			401173	7,5	43,33	49,89	49,89	47,23	-	46,63	52	52
Heerderweg 96 C7	6224LH	2	W		51,28			401173	7,5	43,33	49,89	49,89	47,23	-	46,63	52	52
Heerderweg 96 C7	6224LH	2	O		47,10			401171	7,5	40,04	45,66	48,00	42,19	-	41,44	49	49
Heerderweg 96 C7	6224LH	2	N		50,31			401174	7,5	43,64	48,77	48,77	44,14	-	43,24	50	50
Heerderweg 96 C8	6224LH	2	N		50,31			401174	7,5	43,64	48,77	48,77	44,14	-	43,24	50	50
Heerderweg 96 C8	6224LH	2	O		47,10			401171	7,5	40,04	45,66	48,00	42,19	-	41,44	49	49
Heerderweg 96 C8	6224LH	2	W		51,28			401173	7,5	43,33	49,89	49,89	47,23	-	46,63	52	52
Heerderweg 96 C9	6224LH	2	N		50,31			401174	7,5	43,64	48,77	48,77	44,14	-	43,24	50	50
Heerderweg 96 C9	6224LH	2	O		47,10			401171	7,5	40,04	45,66	48,00	42,19	-	41,44	49	49
Heerderweg 96 C9	6224LH	2	W		51,28			401173	7,5	43,33	49,89	49,89	47,23	-	46,63	52	52
Heerderweg 96 D1	6224LH	2	N		52,29			401174	10,5	45,60	50,75	50,75	44,09	-	43,34	49	49
Heerderweg 96 D1	6224LH	2	O		48,63			401171	10,5	41,78	47,17	48,00	43,57	-	42,98	50	50
Heerderweg 96 D1	6224LH	2	W		52,17			401173	10,5	44,22	50,77	50,77	47,49	-	46,84	52	52
Heerderweg 96 D10	6224LH	2	N		52,29			401174	10,5	45,60	50,75	50,75	44,09	-	43,34	49	49
Heerderweg 96 D10	6224LH	2	O		48,63			401171	10,5	41,78	47,17	48,00	43,57	-	42,98	50	50
Heerderweg 96 D10	6224LH	2	W		52,17			401173	10,5	44,22	50,77	50,77	47,49	-	46,84	52	52
Heerderweg 96 D11	6224LH	2	N		52,29			401174	10,5	45,60	50,75	50,75	44,09	-	43,34	49	49
Heerderweg 96 D11	6224LH	2	O		48,63			401171	10,5	41,78	47,17	48,00	43,57	-	42,98	50	50
Heerderweg 96 D11	6224LH	2	W		52,17			401173	10,5	44,22	50,77	50,77	47,49	-	46,84	52	52
Heerderweg 96 D12	6224LH	2	N		52,29			401174	10,5	45,60	50,75	50,75	44,09	-	43,34	49	49
Heerderweg 96 D12	6224LH	2	O		48,63			401171	10,5	41,78	47,17	48,00	43,57	-	42,98	50	50
Heerderweg 96 D12	6224LH	2	W		52,17			401173	10,5	44,22	50,77	50,77	47,49	-	46,84	52	52
Heerderweg 96 D13	6224LH	2	N		52,29			401174	10,5	45,60	50,75	50,75	44,09	-	43,34	49	49
Heerderweg 96 D13	6224LH	2	O		48,63			401171	10,5	41,78	47,17	48,00	43,57	-	42,98	50	50
Heerderweg 96 D13	6224LH	2	W		52,17			401173	10,5	44,22	50,77	50,77	47,49	-	46,84	52	52
Heerderweg 96 D2	6224LH	2	N		52,29			401174	10,5	45,60	50,75	50,75	44,09	-	43,34	49	49
Heerderweg 96 D2	6224LH	2	O		48,63			401171	10,5	41,78	47,17	48,00	43,57	-	42,98	50	50
Heerderweg 96 D2	6224LH	2	W		52,17			401173	10,5	44,22	50,77	50,77	47,49	-	46,84	52	52
Heerderweg 96 D3	6224LH	2	N		52,29			401174	10,5	45,60	50,75	50,75	44,09	-	43,34	49	49
Heerderweg 96 D3	6224LH	2	O		48,63			401171	10,5	41,78	47,17	48,00	43,57	-	42,98	50	50
Heerderweg 96 D3	6224LH	2	W		52,17			401173	10,5	44,22	50,77	50,77	47,49	-	46,84	52	52
Heerderweg 96 D4	6224LH	2	N		52,29			401174	10,5	45,60	50,75	50,75	44,09	-	43,34	49	49
Heerderweg 96 D4	6224LH	2	O		48,63			401171	10,5	41,78	47,17	48,00	43,57	-	42,98	50	50
Heerderweg 96 D4	6224LH	2	W		52,17			401173	10,5	44,22	50,77	50,77	47,49	-	46,84	52	52
Heerderweg 96 D5	6224LH	2	N		52,29			401174	10,5	45,60	50,75	50,75	44,09	-	43,34	49	49
Heerderweg 96 D5	6224LH	2	O		48,63			401171	10,5	41,78	47,17	48,00	43,57	-	42,98	50	50
Heerderweg 96 D5	6224LH	2	W		52,17			401173	10,5	44,22	50,77	50,77	47,49	-	46,84	52	52
Heerderweg 96 D6	6224LH	2	W		52,17			401173	10,5	44,22	50,77	50,77	47,49	-	46,84	52	52
Heerderweg 96 D6	6224LH	2	O		48,63			401171	10,5	41,78	47,17	48,00	43,57	-	42,98	50	50
Heerderweg 96 D6	6224LH	2	N		52,29			401174	10,5	45,60	50,75	50,75	44,09	-	43,34	49	49
Heerderweg 96 D7	6224LH	2	N		52,29			401174	10,5	45,60	50,75	50,75	44,09	-	43,34	49	49
Heerderweg 96 D7	6224LH	2	W		52,17			401173	10,5	44,22	50,77	50,77	47,49	-	46,84	52	52
Heerderweg 96 D7	6224LH	2	O		48,63			401171	10,5	41,78	47,17	48,00	43,57	-	42,98	50	50
Heerderweg 96 D8	6224LH	2	N		52,29			401174	10,5	45,60	50,75	50,75	44,09	-	43,34	49	49
Heerderweg 96 D8	6224LH	2	W		52,17			401173	10,5	44,22	50,77	50,77	47,49	-	46,84	52	52
Heerderweg 96 D8	6224LH	2	O		48,63			401171	10,5	41,78	47,17	48,00	43,57	-	42,98	50	50
Heerderweg 96 D9	6224LH	2	W		52,17			401173	10,5	44,22	50,77	50,77	47,49	-	46,84	52	52
Heerderweg 96 D9	6224LH	2	O		48,63			401171	10,5	41,78	47,17	48,00	43,57	-	42,98	50	50
Heerderweg 96 D9	6224LH	2	N														

Tabel 4.2a
Rekenresultaten ten gevolge van A2

Adres	Bestemming	gevolgorientatie	Ferder vastgestelde hogere waarde in dB(A)	Ferder vastgestelde hogere waarde in dB	Heersend in dB(A)	Ferder hogere waarde vastgesteld o.g.v. Experimentenleer-/Interimwet? (alleen voor woningen) Eerdere hogere waarde vastgesteld o.g.v. art 83(4)1 X-ra, leeg vak =	Id Rekenpunt	Hoogte in m boven hard maaiveld	Geluidbeating 1986 in dB(A)	Heersend in dB	Grenswaarde in dB	Tekst van de maatregelen in dB	Sanering	Aanpassing (X-ra, leeg vak =nee)	geadviseerde maatregelen in dB	Vaast te stellen hogere waarde in dB	Gecumuleerde geluidbeating (V/urn, incl 2da aftrek)
Heerderweg 138 A	6224LJ	1	N		56,80		401194	7,5	49,70	55,08	55,08	45,88	-	-	45,12		52
Heerderweg 140 A	6224LJ	1	N		54,57		401194	1,5	48,01	53,04	53,04	37,62	-	-	36,83		46
Heerderweg 140 A	6224LJ	1	N		55,27		401194	4,5	48,67	53,73	53,73	42,14	-	-	41,66		48
Heerderweg 140 A	6224LJ	1	N		56,60		401194	7,5	49,70	55,08	55,08	45,88	-	-	45,12		52
Heerderweg 140 B	6224LJ	1	N		54,57		401194	1,5	48,01	53,04	53,04	37,62	-	-	36,83		46
Heerderweg 140 B	6224LJ	1	N		55,27		401194	4,5	48,67	53,73	53,73	42,14	-	-	41,66		48
Heerderweg 140 B	6224LJ	1	N		56,60		401194	7,5	49,70	55,08	55,08	45,88	-	-	45,12		52
Heerderweg 141 B	6224LC	2	N		47,59		401024	1,5	41,56	46,01	48,00	36,66	-	-	35,78		43
Heerderweg 141 C	6224LC	2	N		47,18		401024	4,5	41,10	45,55	48,00	39,65	-	-	38,84		44
Heerderweg 141 D	6224LC	2	N		50,17		401024	7,5	43,67	48,59	48,59	45,73	-	-	45,28		49
Heerderweg 142	6224LJ	1	N		54,57		401194	1,5	48,01	53,04	53,04	37,62	-	-	36,83		46
Heerderweg 142	6224LJ	1	N		55,27		401194	4,5	48,67	53,73	53,73	42,14	-	-	41,66		48
Heerderweg 142	6224LJ	1	N		56,60		401194	7,5	49,70	55,08	55,08	45,88	-	-	45,12		52
Heerderweg 143 B	6224LC	2	N		47,59		401024	1,5	41,56	46,01	48,00	36,66	-	-	35,78		43
Heerderweg 143 C	6224LC	2	N		47,18		401024	4,5	41,10	45,55	48,00	39,65	-	-	38,84		44
Heerderweg 143 D	6224LC	2	N		50,17		401024	7,5	43,67	48,59	48,59	45,73	-	-	45,28		49
Heerderweg 145 B	6224LD	2	N		47,59		401024	1,5	41,56	46,01	48,00	36,66	-	-	35,78		43
Heerderweg 145 C	6224LD	2	N		47,18		401024	4,5	41,10	45,55	48,00	39,65	-	-	38,84		44
Heerderweg 145 D	6224LD	2	N		50,17		401024	7,5	43,67	48,59	48,59	45,73	-	-	45,28		49
Heerderweg 147 B	6224LD	2	N		47,59		401024	1,5	41,56	46,01	48,00	36,66	-	-	35,78		43
Heerderweg 147 C	6224LD	2	N		47,18		401024	4,5	41,10	45,55	48,00	39,65	-	-	38,84		44
Heerderweg 147 D	6224LD	2	N		50,17		401024	7,5	43,67	48,59	48,59	45,73	-	-	45,28		49
Heerderweg 151	6224LD	1	O		49,38		401031	1,5	43,67	47,82	48,00	37,67	-	-	37,02		44
Heerderweg 151	6224LD	1	O		48,91		401031	4,5	42,82	47,31	48,00	41,18	-	-	40,50		46
Heerderweg 151	6224LD	1	O		51,07		401031	7,5	45,22	49,50	49,50	47,00	-	-	46,66		50
Heerderweg 153	6224LD	1	O		49,38		401031	1,5	43,67	47,82	48,00	37,67	-	-	37,02		44
Heerderweg 153	6224LD	1	O		48,91		401031	4,5	42,82	47,31	48,00	41,18	-	-	40,50		46
Heerderweg 153	6224LD	1	O		51,07		401031	7,5	45,22	49,50	49,50	47,00	-	-	46,66		50
Heerderweg 155	6224LD	1	O		49,38		401031	1,5	43,67	47,82	48,00	37,67	-	-	37,02		44
Heerderweg 155	6224LD	1	O		48,91		401031	4,5	42,82	47,31	48,00	41,18	-	-	40,50		46
Heerderweg 155	6224LD	1	O		51,07		401031	7,5	45,22	49,50	49,50	47,00	-	-	46,66		50
Heerderweg 157	6224LD	1	O		49,38		401031	1,5	43,67	47,82	48,00	37,67	-	-	37,02		44
Heerderweg 157	6224LD	1	O		48,91		401031	4,5	42,82	47,31	48,00	41,18	-	-	40,50		46
Heerderweg 157	6224LD	1	O		51,07		401031	7,5	45,22	49,50	49,50	47,00	-	-	46,66		50
Heerderweg 159	6224LD	1	O		49,38		401031	1,5	43,67	47,82	48,00	37,67	-	-	37,02		44
Heerderweg 159	6224LD	1	O		48,91		401031	4,5	42,82	47,31	48,00	41,18	-	-	40,50		46
Heerderweg 159	6224LD	1	O		51,07		401031	7,5	45,22	49,50	49,50	47,00	-	-	46,66		50
Heerderweg 161	6224LD	2	N		45,07		401044	1,5	39,62	43,46	48,00	35,40	-	-	34,59		42
Heerderweg 161 A	6224LD	2	N		47,20		401044	4,5	41,74	45,59	48,00	39,67	-	-	39,15		45
Heerderweg 161 B	6224LD	2	N		49,60		401044	7,5	43,80	48,01	48,01	43,83	-	-	43,29		48
Heerderweg 163	6224LD	1	N		50,82		401054	1,5	44,36	49,27	49,27	34,51	-	-	33,78		42
Heerderweg 163	6224LD	1	N		52,30		401054	4,5	45,67	50,74	50,74	39,93	-	-	39,48		45
Heerderweg 163	6224LD	1	N		53,55		401054	7,5	46,99	52,00	52,00	43,46	-	-	42,84		48
Heerderweg 165	6224LD	1	N		50,82		401054	1,5	44,36	49,27	49,27	34,51	-	-	33,78		42
Heerderweg 165	6224LD	1	N		52,30		401054	4,5	45,67	50,74	50,74	39,93	-	-	39,48		45
Heerderweg 165	6224LD	1	N		53,55		401054	7,5	46,99	52,00	52,00	43,46	-	-	42,84		48
Heerderweg 167	6224LD	1	N		50,82		401054	1,5	44,36	49,27	49,27	34,51	-	-	33,78		42
Heerderweg 167	6224LD	1	N		52,30		401054	4,5	45,67	50,74	50,74	39,93	-	-	39,48		45
Heerderweg 167	6224LD	1	N		53,55		401054	7,5	46,99	52,00	52,00	43,46	-	-	42,84		48
Heerderweg 169	6224LD	1	N		50,82		401054	1,5	44,36	49,27	49,27	34,51	-	-	33,78		42
Heerderweg 169	6224LD	1	N		52,30		401054	4,5	45,67	50,74	50,74	39,93	-	-	39,48		45
Heerderweg 169	6224LD	1	N		53,55		401054	7,5	46,99	52,00	52,00	43,46	-	-	42,84		48
Heerderweg 171	6224LD	1	N		58,22		401064	1,5	52,57	56,68	56,68	27,48	-	-	26,74		43
Heerderweg 171	6224LD	1	N		60,49		401064	4,5	54,67	58,93	58,93	30,07	-	-	29,32		45
Heerderweg 171	6224LD	1	N		62,32		401064	7,5	56,53	60,75	60,75	37,38	-	-	36,69		46
Heerderweg 173	6224LD	1	N		58,22		401064	1,5	52,57	56,68	56,68	27,48	-	-	26,74		43
Heerderweg 173	6224LD	1	N		60,49		401064	4,5	54,67	58,93	58,93	30,07	-	-	29,32		45
Heerderweg 173	6224LD	1	N		62,32		401064	7,5	56,53	60,75	60,75	37,38	-	-	36,69		46
Helene Schoenmaeckersstraat 1	6225BH	1	N		39,27		463794	1,5	32,74	37,77	48,00	39,43	-	-	37,24		39
Helene Schoenmaeckersstraat 1	6225BH	1	N		46,15		463794	4,5	39,26	44,71	48,00	45,89	-	-	43,69		45
Helene Schoenmaeckersstraat 2	6225BH	1	N		41,43		463834	1,5	34,08	39,97	48,00	40,10	-	-	38,49		40
Helene Schoenmaeckersstraat 2	6225BH	1	N		47,76		463834	4,5	39,82	46,35	48,00	47,12	-	-	44,83		46
Helene Schoenmaeckersstraat 3	6225BH	1	N		39,27		463794	1,5	32,74	37,77	48,00	39,43	-	-	37,24		39
Helene Schoenmaeckersstraat 3	6225BH	1	N		46,15		463794	4,5	39,26	44,71	48,00	45,89	-	-	43,69		45
Helene Schoenmaeckersstraat 4	6225BH	1	N		41,43		463834	1,5	34,08	39,97	48,00	40,10	-	-	38,49		40
Helene Schoenmaeckersstraat 4	6225BH	1	N		47,76		463834	4,5	39,82	46,35	48,00	47,12	-	-	44,83		46
Helene Schoenmaeckersstraat 5	6225BH	1	N		39,27		463794	1,5	32,74	37,77	48,00	39,43	-	-	37,24		39
Helene Schoenmaeckersstraat 5	6225BH	1	N		46,15		463794	4,5	39,26	44,71	48,00	45,89	-	-	43,69		45
Helene Schoenmaeckersstraat 6	6225BH	1	N		41,43		463834	1,5	34,08	39,97	48,00	40,10	-	-	38,49		40
Helene Schoenmaeckersstraat 6	6225BH	1	N		47,76		463834	4,5	39,82	46,35	48,00	47,12	-	-	44,83		46
Helene Schoenmaeckersstraat 7	6225BH	1	N		40,97		463804	1,5	34,05	39,50	48,00	40,16	-	-	37,99		40
Helene Schoenmaeckersstraat 7	6225BH	1	N		47,45		463804	4,5	40,00	46,03	48,00	46,62	-	-	44,41		46
Helene Schoenmaeckersstraat 8	6225BH	1	N		41,43		463834	1,5	34,08	39,97	48,00	40,10	-	-	38,49		40
Helene Schoenmaeckersstraat 8	6225BH	1	N		47,76		463834	4,5	39,82	46,35	48,00	47,12	-	-	44,83		46
Helene Schoenmaeckersstraat 9	6225BH	1	N		40,97		463804	1,5	34,05	39,50	48,00	40,16	-	-	37,99		40
Helene Schoenmaeckersstraat 9	6225BH	1	N		47,45		463804	4,5	40,00	46,03	48,00	46,62	-	-	44,41		46
Helene Schoenmaeckersstraat 10	6225BH	1	N		42,14		463844	1,5	34,66	40,68	48,00	40,95	-	-	39,26		41
Helene Schoenmaeckersstraat 10	6225BH	1	N		47,50		463844	4,5	39,66	46,07	48,00	47,52	-	-	44,43		46
Helene Schoenmaeckersstraat 11	6225BH	1	N		40,97		463804	1,5	34,05	39,50	48,00	40,16	-	-	37,99		40
Helene Schoenmaeckersstraat 11	6225BH	1	N		47,45		463804	4,5	40,00	46,03	48,00	46,62	-	-	44,41		46
Helene Schoenmaeckersstraat 12	6225BH	1	N		42,14		463844	1,5	34,66	40,68	48,00	40,95	-	-	39,26		41
Helene Schoenmaeckersstraat 12	6225BH	1	N		47,50												

Tabel 4.2a
Rekenresultaten ten gevolge van A2

Adres	Bestemming	gevolgorientatie	Ferder vastgestelde hogere waarde in dB(A)	Ferder vastgestelde hogere waarde in dB	Heersend in dB(A)	Id Reekpunten	Hoogte in m boven hard maaiveld	Geluidbeating 1986 in dB(A)	Heersend in dB	Grenswaarde in dB	Tekstnummer maatregelen in dB	Sanering	Aanpassing (X=ja, leeg vak =nee)	geadviseerde maatregelen in dB	Vaast te stellen hogere waarde in dB	Gecumuleerde geluidbeating (V/verm. incl 2da attractie)
Henricus van Heerstraat 1	6227RG	1	N		51,22	622354	1,5	48,61	49,97	49,97	50,98	-	-	49,27		50
Henricus van Heerstraat 1	6227RG	1	N		55,71	622354	4,5	51,98	54,46	54,46	55,34	-	-	53,61		54
Henricus van Heerstraat 1	6227RG	1	W		47,65	622353	4,5	43,08	46,38	48,00	47,31	-	-	45,71		47
Henricus van Heerstraat 2	6227RG	1	Z		50,48	622382	1,5	48,15	49,23	49,23	49,66	-	-	47,75		48
Henricus van Heerstraat 2	6227RG	1	Z		54,03	622382	4,5	50,21	52,78	52,78	53,39	-	-	51,53		52
Henricus van Heerstraat 3	6227RG	1	N		53,81	622364	1,5	51,85	52,56	52,56	53,99	-	-	52,18		53
Henricus van Heerstraat 3	6227RG	1	N		59,51	622364	4,5	55,46	58,27	58,27	59,29	-	-	57,48		58
Henricus van Heerstraat 4	6227RG	1	O		53,18	622391	1,5	50,82	51,93	51,93	52,47	-	-	50,58		51
Henricus van Heerstraat 4	6227RG	1	Z		51,11	622392	1,5	49,11	49,86	49,86	50,26	-	-	48,36		49
Henricus van Heerstraat 4	6227RG	1	O		58,34	622391	4,5	54,36	57,09	57,09	57,58	-	-	55,74		56
Henricus van Heerstraat 4	6227RG	1	Z		55,36	622392	4,5	51,42	54,10	54,10	54,54	-	-	52,67		53
Henricus van Heerstraat 5	6227RG	1	N		53,81	622364	1,5	51,85	52,56	52,56	53,99	-	-	52,18		53
Henricus van Heerstraat 5	6227RG	1	N		59,51	622364	4,5	55,46	58,27	58,27	59,29	-	-	57,48		58
Henricus van Heerstraat 6	6227RG	1	Z		50,48	622382	1,5	48,15	49,23	49,23	49,66	-	-	47,75		48
Henricus van Heerstraat 6	6227RG	1	Z		54,03	622382	4,5	50,21	52,78	52,78	53,39	-	-	51,53		52
Henricus van Heerstraat 7	6227RG	1	N		53,81	622364	1,5	51,85	52,56	52,56	53,99	-	-	52,18		53
Henricus van Heerstraat 7	6227RG	1	N		59,51	622364	4,5	55,46	58,27	58,27	59,29	-	-	57,48		58
Henricus van Heerstraat 8	6227RG	1	O		53,18	622391	1,5	50,82	51,93	51,93	52,47	-	-	50,58		51
Henricus van Heerstraat 8	6227RG	1	Z		51,11	622392	1,5	49,11	49,86	49,86	50,26	-	-	48,36		49
Henricus van Heerstraat 8	6227RG	1	O		58,34	622391	4,5	54,36	57,09	57,09	57,58	-	-	55,74		56
Henricus van Heerstraat 8	6227RG	1	Z		55,36	622392	4,5	51,42	54,10	54,10	54,54	-	-	52,67		53
Henricus van Heerstraat 9	6227RG	1	N		53,81	622364	1,5	51,85	52,56	52,56	53,99	-	-	52,18		53
Henricus van Heerstraat 9	6227RG	1	N		59,51	622364	4,5	55,46	58,27	58,27	59,29	-	-	57,48		58
Henricus van Heerstraat 11	6227RG	1	N		53,81	622364	1,5	51,85	52,56	52,56	53,99	-	-	52,18		53
Henricus van Heerstraat 11	6227RG	1	N		59,51	622364	4,5	55,46	58,27	58,27	59,29	-	-	57,48		58
Henricus van Heerstraat 13	6227RG	1	N		53,81	622364	1,5	51,85	52,56	52,56	53,99	-	-	52,18		53
Henricus van Heerstraat 13	6227RG	1	N		59,51	622364	4,5	55,46	58,27	58,27	59,29	-	-	57,48		58
Henricus van Heerstraat 15	6227RG	1	N		53,81	622364	1,5	51,85	52,56	52,56	53,99	-	-	52,18		53
Henricus van Heerstraat 15	6227RG	1	N		59,51	622364	4,5	55,46	58,27	58,27	59,29	-	-	57,48		58
Henricus van Heerstraat 17	6227RG	1	N		53,81	622364	1,5	51,85	52,56	52,56	53,99	-	-	52,18		53
Henricus van Heerstraat 17	6227RG	1	N		59,51	622364	4,5	55,46	58,27	58,27	59,29	-	-	57,48		58
Henricus van Heerstraat 19	6227RG	1	N		53,81	622364	1,5	51,85	52,56	52,56	53,99	-	-	52,18		53
Henricus van Heerstraat 19	6227RG	1	N		59,51	622364	4,5	55,46	58,27	58,27	59,29	-	-	57,48		58
Henricus van Heerstraat 21	6227RG	1	N		53,81	622364	1,5	51,85	52,56	52,56	53,99	-	-	52,18		53
Henricus van Heerstraat 21	6227RG	1	N		59,51	622364	4,5	55,46	58,27	58,27	59,29	-	-	57,48		58
Henricus van Heerstraat 23	6227RG	1	O		58,08	622371	1,5	57,78	58,85	48,00	57,57	san	-	55,83	56	56
Henricus van Heerstraat 23	6227RG	1	N		56,19	622374	1,5	55,52	54,95	48,00	55,49	san	-	53,76	54	54
Henricus van Heerstraat 23	6227RG	1	N		62,42	622374	4,5	57,97	61,20	48,00	61,85	san	-	59,98	60	60
Henricus van Heerstraat 23	6227RG	1	O		65,57	622371	4,5	60,87	64,36	48,00	65,06	san	-	63,13	63	63
Hoefboomgaard 2	6227ER	1	N		50,18	622434	1,5	42,62	48,88	48,88	49,58	-	-	47,68		48
Hoefboomgaard 2	6227ER	1	N		54,94	622434	4,5	47,80	53,69	53,69	54,24	-	-	52,43		53
Hoefboomgaard 4	6227ER	1	N		50,18	622434	1,5	42,62	48,88	48,88	49,58	-	-	47,68		48
Hoefboomgaard 4	6227ER	1	N		54,94	622434	4,5	47,80	53,69	53,69	54,24	-	-	52,43		53
Hoefboomgaard 5	6227EP	1	N		44,16	622404	1,5	40,60	42,85	48,00	43,94	-	-	41,98		43
Hoefboomgaard 5	6227EP	1	N		50,89	622404	4,5	46,60	49,62	49,62	50,39	-	-	48,52		49
Hoefboomgaard 5	6227EP	1	N		53,69	622404	7,5	49,12	52,44	52,44	53,18	-	-	51,29		52
Hoefboomgaard 6	6227ER	1	N		50,18	622434	1,5	42,62	48,88	48,88	49,58	-	-	47,68		48
Hoefboomgaard 6	6227ER	1	N		54,94	622434	4,5	47,80	53,69	53,69	54,24	-	-	52,43		53
Hoefboomgaard 7	6227EP	1	N		44,16	622404	1,5	40,60	42,85	48,00	43,94	-	-	41,98		43
Hoefboomgaard 7	6227EP	1	N		50,89	622404	4,5	46,60	49,62	49,62	50,39	-	-	48,52		49
Hoefboomgaard 7	6227EP	1	N		53,69	622404	7,5	49,12	52,44	52,44	53,18	-	-	51,29		52
Hoefboomgaard 8	6227ER	1	N		46,41	622444	1,5	40,19	45,11	48,00	46,27	-	-	44,37		45
Hoefboomgaard 8	6227ER	1	N		53,62	622444	4,5	45,48	52,37	52,37	52,87	-	-	51,02		52
Hoefboomgaard 9	6227EP	1	N		44,16	622404	1,5	40,60	42,85	48,00	43,94	-	-	41,98		43
Hoefboomgaard 9	6227EP	1	N		50,89	622404	4,5	46,60	49,62	49,62	50,39	-	-	48,52		49
Hoefboomgaard 9	6227EP	1	N		53,69	622404	7,5	49,12	52,44	52,44	53,18	-	-	51,29		52
Hoefboomgaard 10	6227ER	1	N		46,41	622444	1,5	40,19	45,11	48,00	46,27	-	-	44,37		45
Hoefboomgaard 10	6227ER	1	N		53,62	622444	4,5	45,48	52,37	52,37	52,87	-	-	51,02		52
Hoefboomgaard 12	6227ER	1	N		46,41	622444	1,5	40,19	45,11	48,00	46,27	-	-	44,37		45
Hoefboomgaard 12	6227ER	1	N		53,62	622444	4,5	45,48	52,37	52,37	52,87	-	-	51,02		52
Hoefboomgaard 14	6227ER	1	N		46,41	622444	1,5	40,19	45,11	48,00	46,27	-	-	44,37		45
Hoefboomgaard 14	6227ER	1	N		53,62	622444	4,5	45,48	52,37	52,37	52,87	-	-	51,02		52
Hoefboomgaard 16	6227ER	1	N		43,06	622454	1,5	38,10	41,72	48,00	42,75	-	-	41,00		42
Hoefboomgaard 16	6227ER	1	N		48,40	622454	4,5	42,47	47,12	48,00	48,01	-	-	46,12		47
Hoefboomgaard 18	6227ER	1	N		43,06	622454	1,5	38,10	41,72	48,00	42,75	-	-	41,00		42
Hoefboomgaard 18	6227ER	1	N		48,40	622454	4,5	42,47	47,12	48,00	48,01	-	-	46,12		47
Hoefboomgaard 19	6227EP	2	N		45,67	622414	1,5	40,36	44,37	48,00	45,68	-	-	43,94		45
Hoefboomgaard 19 A	6227EP	2	N		49,62	622414	4,5	43,66	48,34	48,34	49,29	-	-	47,72		48
Hoefboomgaard 20	6227ER	1	N		43,06	622454	1,5	38,10	41,72	48,00	42,75	-	-	41,00		42
Hoefboomgaard 20	6227ER	1	N		48,40	622454	4,5	42,47	47,12	48,00	48,01	-	-	46,12		47
Hoefboomgaard 21	6227EP	2	O		49,77	622421	1,5	44,26	48,52	48,52	49,21	-	-	47,95		49
Hoefboomgaard 21	6227EP	2	N		46,97	622424	1,5	41,73	45,68	48,00	46,79	-	-	45,22		46
Hoefboomgaard 21 A	6227EP	2	O		57,83	622421	7,5	51,89	56,59	56,59	57,62	-	-	55,79		56
Hoefboomgaard 21 A	6227EP	2	N		56,36	622424	7,5	50,35	55,12	55,12	56,16	-	-	54,32		55
Hoefboomgaard 21 B	6227EP	2	O		54,50	622421	4,5	49,03	53,25	53,25	54,09	-	-	52,61		53
Hoefboomgaard 21 B	6227EP	2	N		51,78	622424	4,5	45,85	50,51	50,51	51,48	-	-	49,92		51
Hoefboomgaard 22	6227ER	1	N		43,06	622454	1,5	38,10	41,72	48,00	42,75	-	-	41,00		42
Hoefboomgaard 22	6227ER	1	N		48,40	622454	4,5	42,47	47,12	48,00	48,01	-	-	46,12		47
Hovenstraat 1	6227ST	1	O		40,72	625191	1,5	32,31	39,38	48,00	38,31	-	-	37,15		39
Hovenstraat 1	6227ST	1	O		44,48	625191	5	38,36	43,15	48,00	42,77	-	-	41,44		43
Hovenstraat 2 A	6227ST	1	W		38,87	625053	1,5	28,77	37,56	48,00	36,27	-	-	35,38		39
Hovenstraat 2 A	6227ST	1	W		44,30	625053	5	35,28	43,02	48,00	41,32	-	-	40,19		43
Hovenstraat 2 B	6227ST	1	W		38,87	625053	1,5	28,77	37,56	48,00	36,27	-	-	35,38		39
Hovenstraat 2 B	6227ST	1	W		44,30	625053	5	35,28	43,02	48,00	41,32	-	-	40,19		43
Hovenstraat 2 C	6227ST	1	W													

Tabel 4.2a
Rekenresultaten ten gevolge van A2

Adres	Bestemming	gevolgorientatie	Eerder vastgestelde hogere waarde in dB(A)	Eerder vastgestelde hogere waarde in dB	Heersend in dB(A)	Eerder hogere waarde vastgesteld o.g.v. Experimentenle- /Interimwet? (alleen voor woningen) Eerdere hogere waarde vastgesteld o.g.v. art 83(4)1 X-1a, leeg vak =	Id Reekpun- punt	Hoogte in m boven het maaiveld	Geluidbeating 1986 in dB(A)	Heersend in dB	Grenswaarde in dB	Tekst van maatregelen in dB	Sanering	Aanpassing (X-1a, leeg vak =nee)	geadviseerde maatregelen in dB	Vaast te stellen hogere waarde in dB	Gecumuleerde geluidbeating (V/cum, incl 2da aftrek)
Hovenstraat 11	6227ST	1	W		46,90		625033	5	37,28	45,67	48,00	47,21	-	-	45,44	46	
Hovenstraat 13	6227ST	1	W		43,70		625033	1,5	32,87	42,46	48,00	43,88	-	-	42,03	43	
Hovenstraat 13	6227ST	1	W		46,90		625033	5	37,28	45,67	48,00	47,21	-	-	45,44	46	
Hovenstraat 14	6227ST	1	Z		38,45		622462	1,5	28,13	37,13	48,00	37,24	-	-	36,57	39	
Hovenstraat 14	6227ST	1	Z		44,29		622462	4,5	32,13	42,99	48,00	40,26	-	-	39,54	42	
Hovenstraat 14	6227ST	1	Z		47,58		622462	7,5	39,80	46,32	48,00	45,26	-	-	43,91	46	
Hovenstraat 15	6227ST	1	W		43,70		625033	1,5	32,87	42,46	48,00	43,88	-	-	42,03	43	
Hovenstraat 15	6227ST	1	W		46,90		625033	5	37,28	45,67	48,00	47,21	-	-	45,44	46	
Hovenstraat 16	6227ST	1	Z		38,45		622462	1,5	28,13	37,13	48,00	37,24	-	-	36,57	39	
Hovenstraat 16	6227ST	1	Z		44,29		622462	4,5	32,13	42,99	48,00	40,26	-	-	39,54	42	
Hovenstraat 16	6227ST	1	Z		47,58		622462	7,5	39,80	46,32	48,00	45,26	-	-	43,91	46	
Hovenstraat 17	6227ST	1	W		43,70		625033	1,5	32,87	42,46	48,00	43,88	-	-	42,03	43	
Hovenstraat 17	6227ST	1	W		46,90		625033	5	37,28	45,67	48,00	47,21	-	-	45,44	46	
Hovenstraat 18	6227ST	1	Z		38,18		622472	1,5	29,31	36,85	48,00	36,82	-	-	35,80	40	
Hovenstraat 18	6227ST	1	O		35,35		622471	1,5	29,09	33,92	48,00	34,50	-	-	32,74	35	
Hovenstraat 18	6227ST	1	O		40,14		622471	4,5	33,21	38,75	48,00	39,07	-	-	37,27	39	
Hovenstraat 18	6227ST	1	Z		44,82		622472	4,5	33,26	43,54	48,00	41,04	-	-	40,20	43	
Hovenstraat 18	6227ST	1	O		48,50		622471	7,5	41,25	47,20	48,00	46,94	-	-	45,38	47	
Hovenstraat 18	6227ST	1	Z		48,41		622472	7,5	41,09	47,15	48,00	46,46	-	-	45,00	47	
Hovenstraat 19	6227ST	1	N		42,61		622524	1,5	28,84	41,24	48,00	38,81	-	-	38,50	41	
Hovenstraat 19	6227ST	1	N		44,52		622524	4,5	33,43	43,13	48,00	39,98	-	-	39,67	42	
Hovenstraat 19	6227ST	1	N		46,42		622524	7,5	37,81	45,00	48,00	41,60	-	-	41,07	44	
Hovenstraat 19 A	6227ST	1	N		39,44		622534	1,5	28,38	38,00	48,00	35,67	-	-	35,24	40	
Hovenstraat 19 A	6227ST	1	N		44,75		622534	4,5	32,30	43,36	48,00	39,90	-	-	39,60	42	
Hovenstraat 19 A	6227ST	1	N		46,17		622534	7,5	37,43	44,75	48,00	41,02	-	-	40,53	44	
Hovenstraat 20	6227ST	1	Z		36,47		622482	1,5	29,10	35,13	48,00	35,30	-	-	34,03	37	
Hovenstraat 20	6227ST	1	W		21,44		622483	1,5	16,94	19,97	48,00	21,37	-	-	21,03	27	
Hovenstraat 20	6227ST	1	Z		44,03		622482	4,5	33,18	42,75	48,00	40,54	-	-	39,62	42	
Hovenstraat 20	6227ST	1	W		25,43		622483	4,5	21,46	23,99	48,00	25,53	-	-	25,20	31	
Hovenstraat 20	6227ST	1	W		33,12		622483	7,5	28,38	31,77	48,00	33,36	-	-	32,98	36	
Hovenstraat 20	6227ST	1	Z		47,53		622482	7,5	41,20	46,28	48,00	45,52	-	-	44,11	46	
Hovenstraat 21	6227ST	1	W		18,77		622543	1,5	13,93	17,27	48,00	18,30	-	-	17,87	26	
Hovenstraat 21	6227ST	1	O		37,55		622541	1,5	29,58	36,02	48,00	33,43	-	-	32,64	36	
Hovenstraat 21	6227ST	1	N		38,37		622544	1,5	28,39	36,88	48,00	34,14	-	-	33,66	38	
Hovenstraat 21	6227ST	1	W		22,43		622543	4,5	17,96	20,95	48,00	22,16	-	-	21,77	29	
Hovenstraat 21	6227ST	1	O		42,81		622541	4,5	33,78	41,37	48,00	38,60	-	-	37,90	41	
Hovenstraat 21	6227ST	1	N		44,66		622544	4,5	32,28	43,26	48,00	39,92	-	-	39,63	43	
Hovenstraat 21	6227ST	1	W		30,58		622543	7,5	26,54	29,20	48,00	30,72	-	-	30,43	34	
Hovenstraat 21	6227ST	1	N		45,80		622544	7,5	37,27	44,38	48,00	40,72	-	-	40,31	43	
Hovenstraat 21	6227ST	1	O		46,64		622541	7,5	40,22	45,26	48,00	44,01	-	-	42,75	45	
Hovenstraat 22	6227ST	1	O		34,08		622491	1,5	28,43	32,65	48,00	32,96	-	-	31,28	34	
Hovenstraat 22	6227ST	1	Z		36,05		622492	1,5	29,11	34,71	48,00	35,03	-	-	33,67	36	
Hovenstraat 22	6227ST	1	O		38,92		622491	4,5	32,46	37,53	48,00	37,67	-	-	35,97	38	
Hovenstraat 22	6227ST	1	Z		43,89		622492	4,5	33,25	42,62	48,00	40,40	-	-	39,38	42	
Hovenstraat 22	6227ST	1	O		48,16		622491	7,5	41,11	46,84	48,00	46,15	-	-	44,75	47	
Hovenstraat 22	6227ST	1	Z		47,06		622492	7,5	41,10	45,81	48,00	44,42	-	-	43,08	45	
Hovenstraat 23	6227ST	3	N		38,37		622544	1,5	28,39	36,88	48,00	34,14	-	-	33,66	38	
Hovenstraat 23	6227ST	3	O		37,55		622541	1,5	29,58	36,02	48,00	33,43	-	-	32,64	36	
Hovenstraat 23	6227ST	3	W		18,77		622543	1,5	13,93	17,27	48,00	18,30	-	-	17,87	26	
Hovenstraat 23	6227ST	3	O		42,81		622541	4,5	33,78	41,37	48,00	38,60	-	-	37,90	41	
Hovenstraat 23	6227ST	3	W		22,43		622543	4,5	17,96	20,95	48,00	22,16	-	-	21,77	29	
Hovenstraat 23	6227ST	3	N		44,66		622544	4,5	32,28	43,26	48,00	39,92	-	-	39,63	43	
Hovenstraat 23	6227ST	3	O		46,64		622541	7,5	40,22	45,26	48,00	44,01	-	-	42,75	45	
Hovenstraat 23	6227ST	3	W		30,58		622543	7,5	26,54	29,20	48,00	30,72	-	-	30,43	34	
Hovenstraat 23	6227ST	3	N		45,80		622544	7,5	37,27	44,38	48,00	40,72	-	-	40,31	43	
Hovenstraat 24	6227ST	1	W		22,57		622503	1,5	19,27	21,13	48,00	22,58	-	-	22,10	29	
Hovenstraat 24	6227ST	1	Z		36,16		622502	1,5	29,71	34,83	48,00	35,17	-	-	33,68	36	
Hovenstraat 24	6227ST	1	Z		41,54		622502	4,5	33,85	40,26	48,00	40,68	-	-	39,20	42	
Hovenstraat 24	6227ST	1	W		26,38		622503	4,5	23,53	24,96	48,00	26,52	-	-	26,04	31	
Hovenstraat 24	6227ST	1	Z		47,67		622502	7,5	41,82	46,42	48,00	45,02	-	-	43,63	45	
Hovenstraat 24	6227ST	1	W		33,95		622503	7,5	31,34	32,61	48,00	33,99	-	-	33,43	36	
Hovenstraat 25	6227ST	1	W		18,78		622553	1,5	14,54	17,29	48,00	18,58	-	-	18,23	28	
Hovenstraat 25	6227ST	1	N		39,53		622554	1,5	33,03	38,07	48,00	36,70	-	-	35,26	38	
Hovenstraat 25	6227ST	1	W		22,57		622553	4,5	18,69	21,10	48,00	22,55	-	-	22,21	30	
Hovenstraat 25	6227ST	1	N		43,70		622554	4,5	34,75	42,29	48,00	40,39	-	-	39,18	42	
Hovenstraat 25	6227ST	1	W		30,80		622553	7,5	27,13	29,42	48,00	30,98	-	-	30,66	35	
Hovenstraat 25	6227ST	1	N		46,68		622554	7,5	38,63	45,28	48,00	42,43	-	-	41,67	44	
Hovenstraat 26	6227ST	1	Z		37,06		622512	1,5	30,97	35,76	48,00	36,54	-	-	34,80	37	
Hovenstraat 26	6227ST	1	O		40,67		622511	1,5	34,74	39,30	48,00	39,26	-	-	37,56	39	
Hovenstraat 26	6227ST	1	O		45,53		622511	4,5	37,65	44,22	48,00	44,50	-	-	42,76	44	
Hovenstraat 26	6227ST	1	Z		42,78		622512	4,5	35,21	41,53	48,00	42,64	-	-	40,84	42	
Hovenstraat 26	6227ST	1	O		50,67		622511	7,5	43,99	49,38	48,00	48,19	-	-	46,74	48	
Hovenstraat 26	6227ST	1	Z		48,43		622512	7,5	42,52	47,20	48,00	46,39	-	-	44,81	46	
Hubert Parisstraat 5	6221TK	1	Z		40,51		410372	1,5	34,12	38,94	48,00	36,34	-	-	35,53	44	
Hubert Parisstraat 5	6221TK	1	N		42,91		410374	1,5	36,70	41,34	48,00	37,26	-	-	36,83	44	
Hubert Parisstraat 5	6221TK	1	N		46,21		410374	4,5	39,70	44,66	48,00	40,85	-	-	40,50	47	
Hubert Parisstraat 5	6221TK	1	Z		43,90		410372	4,5	36,77	42,36	48,00	40,17	-	-	39,54	48	
Hubert Parisstraat 5	6221TK	1	N		51,17		410374	7,5	43,72	49,74	48,00	47,08	-	-	46,94	53	
Hubert Parisstraat 5	6221TK	1	Z		47,59		410372	7,5	41,21	46,16	48,00	45,47	-	-	45,00	54	
Hubert Parisstraat 7	6221TK	1	N		42,91		410374	1,5	36,70	41,34	48,00	37,26	-	-	36,83	44	
Hubert Parisstraat 7	6221TK	1	Z		40,51		410372	1,5	34,12	38,94	48,00	36,34	-	-	35,53	44	
Hubert Parisstraat 7	6221TK	1	N		46,21		410374	4,5	39,70	44,66	48,00	40,85	-	-	40,50	47	
Hubert Parisstraat 7	6221TK	1	Z		43,90		410372	4,5	36,77	42,36	48,00	40,17	-	-	39,54	48	
Hubert Parisstraat 7	6221TK	1	Z		47,59		410372	7,5	41,21	46,16	48,00	45,47	-	-	45,00	54	
Hubert Parisstraat 7	6221TK	1	N		51,17		410374	7,5	43,72	49,74	48,00	47,08	-	-	46,94	53	
Hubert Parisstraat 8	6221TK	1	W														

Tabel 4.2a
Rekenresultaten ten gevolge van A2

Adres	Bestemming	gevolgorientatie	Ferder vastgestelde hogere waarde in dB(A)	Ferder vastgestelde hogere waarde in dB	Heersend in dB(A)	Ferder hogere waarde vastgesteld o.g.v. Experimentenle- /interimwet? (alleen voor woningen) Eerdere hogere waarde vastgesteld o.g.v. art 83(4)1 X=ra, leeg vak =	Id Reekpuntnr	Hoogte in m boven hard maaiveld	Geluidbeating 1986 in dB(A)	Heersend in dB	Grenswaarde in dB	Tekstzonde maatregelen in dB	Sanering	Aanpassing X=ra, leeg vak =lee	geadviseerde maatregelen in dB	Vaast te stellen hogere waarde in dB	Gecumuleerde geluidbeating (V/cum, incl Zdb aftrek)
Hubert Parisstraat 12	6221TK	1	W		42,18		415063	1,5	36,20	40,58	48,00	35,19	-	-	34,70		43
Hubert Parisstraat 12	6221TK	1	W		46,27		415063	5	39,78	44,70	48,00	40,13	-	-	39,74		48
Hubert Parisstraat 13	6221TK	1	Z		40,51		410372	1,5	34,12	38,94	48,00	36,34	-	-	35,53		44
Hubert Parisstraat 13	6221TK	1	N		42,91		410374	1,5	36,70	41,34	48,00	37,28	-	-	36,83		44
Hubert Parisstraat 13	6221TK	1	N		46,21		410374	4,5	39,70	44,66	48,00	40,85	-	-	40,50		47
Hubert Parisstraat 13	6221TK	1	Z		43,90		410372	4,5	36,77	42,36	48,00	40,17	-	-	39,54		48
Hubert Parisstraat 13	6221TK	1	N		51,17		410374	7,5	43,72	49,74	49,74	47,08	-	-	46,94		53
Hubert Parisstraat 13	6221TK	1	Z		47,59		410372	7,5	41,21	46,16	48,00	45,47	-	-	45,00		54
Hubert Parisstraat 14	6221TK	1	W		42,18		415063	1,5	36,20	40,58	48,00	35,19	-	-	34,70		43
Hubert Parisstraat 14	6221TK	1	W		46,27		415063	5	39,78	44,70	48,00	40,13	-	-	39,74		48
Hubert Parisstraat 15	6221TK	1	N		42,91		410374	1,5	36,70	41,34	48,00	37,26	-	-	36,83		44
Hubert Parisstraat 15	6221TK	1	Z		40,51		410372	1,5	34,12	38,94	48,00	36,34	-	-	35,53		44
Hubert Parisstraat 15	6221TK	1	N		46,21		410374	4,5	39,70	44,66	48,00	40,85	-	-	40,50		47
Hubert Parisstraat 15	6221TK	1	Z		43,90		410372	4,5	36,77	42,36	48,00	40,17	-	-	39,54		48
Hubert Parisstraat 15	6221TK	1	N		51,17		410374	7,5	43,72	49,74	49,74	47,08	-	-	46,94		53
Hubert Parisstraat 15	6221TK	1	Z		47,59		410372	7,5	41,21	46,16	48,00	45,47	-	-	45,00		54
Hubert Parisstraat 16	6221TK	1	W		42,18		415063	1,5	36,20	40,58	48,00	35,19	-	-	34,70		43
Hubert Parisstraat 16	6221TK	1	W		46,27		415063	5	39,78	44,70	48,00	40,13	-	-	39,74		48
Hubert Parisstraat 17	6221TK	1	Z		40,51		410372	1,5	34,12	38,94	48,00	36,34	-	-	35,53		44
Hubert Parisstraat 17	6221TK	1	N		42,91		410374	1,5	36,70	41,34	48,00	37,26	-	-	36,83		44
Hubert Parisstraat 17	6221TK	1	N		46,21		410374	4,5	39,70	44,66	48,00	40,85	-	-	40,50		47
Hubert Parisstraat 17	6221TK	1	Z		43,90		410372	4,5	36,77	42,36	48,00	40,17	-	-	39,54		48
Hubert Parisstraat 17	6221TK	1	N		51,17		410374	7,5	43,72	49,74	49,74	47,08	-	-	46,94		53
Hubert Parisstraat 17	6221TK	1	Z		47,59		410372	7,5	41,21	46,16	48,00	45,47	-	-	45,00		54
Hubert Parisstraat 18	6221TK	1	Z		40,93		415052	1,5	34,73	39,35	48,00	36,41	-	-	35,68		43
Hubert Parisstraat 18	6221TK	1	Z		44,64		415052	5	37,80	43,11	48,00	40,63	-	-	40,00		47
Hubert Parisstraat 19	6221TK	1	O		40,21		410381	1,5	33,73	38,69	48,00	36,63	-	-	35,82		44
Hubert Parisstraat 19	6221TK	1	W		42,24		410383	1,5	35,96	40,69	48,00	37,10	-	-	36,65		43
Hubert Parisstraat 19	6221TK	1	O		43,60		410381	4,5	36,36	42,09	48,00	40,04	-	-	39,41		48
Hubert Parisstraat 19	6221TK	1	W		45,65		410383	4,5	38,92	44,12	48,00	40,83	-	-	40,41		47
Hubert Parisstraat 19	6221TK	1	O		49,65		410381	7,5	42,30	48,25	48,25	46,34	-	-	46,00		54
Hubert Parisstraat 19	6221TK	1	W		51,34		410383	7,5	43,93	49,90	49,90	46,86	-	-	46,59		53
Hubert Parisstraat 21	6221TK	1	O		40,21		410381	1,5	33,73	38,69	48,00	36,63	-	-	35,82		44
Hubert Parisstraat 21	6221TK	1	W		42,24		410383	1,5	35,96	40,69	48,00	37,10	-	-	36,65		43
Hubert Parisstraat 21	6221TK	1	W		45,65		410383	4,5	38,92	44,12	48,00	40,83	-	-	40,41		47
Hubert Parisstraat 21	6221TK	1	O		43,60		410381	4,5	36,36	42,09	48,00	40,04	-	-	39,41		48
Hubert Parisstraat 21	6221TK	1	W		51,34		410383	7,5	43,93	49,90	49,90	46,86	-	-	46,59		53
Hubert Parisstraat 21	6221TK	1	O		49,65		410381	7,5	42,30	48,25	48,25	46,34	-	-	46,00		54
Hunnenweg 1	6224JN	1	Z		42,30		450492	1,5	36,93	40,61	48,00	26,40	-	-	25,23		39
Hunnenweg 1	6224JN	1	O		45,77		450491	1,5	40,07	44,11	48,00	34,03	-	-	32,56		46
Hunnenweg 1	6224JN	1	O		47,01		450491	4,5	41,17	45,34	48,00	37,11	-	-	35,56		47
Hunnenweg 1	6224JN	1	Z		43,54		450492	4,5	38,25	41,82	48,00	27,78	-	-	26,65		40
Hunnenweg 1	6224JN	1	Z		46,43		450492	7,5	40,75	44,71	48,00	32,11	-	-	31,03		42
Hunnenweg 1	6224JN	1	O		48,55		450491	7,5	42,36	46,88	48,00	38,92	-	-	37,53		48
Hunnenweg 2	6224JP	14	O		44,59		450551	1,5	39,67	42,90	48,00	33,13	-	-	31,70		37
Hunnenweg 2	6224JP	14	O		46,64		450551	4,5	41,57	44,94	48,00	35,87	-	-	34,43		40
Hunnenweg 3	6224JN	1	N		42,21		450504	1,5	36,99	40,53	48,00	31,51	-	-	30,17		40
Hunnenweg 3	6224JN	1	O		45,97		450501	1,5	40,38	44,31	48,00	34,60	-	-	33,51		43
Hunnenweg 3	6224JN	1	O		47,57		450501	4,5	42,02	45,91	48,00	38,54	-	-	37,57		46
Hunnenweg 3	6224JN	1	N		44,72		450504	4,5	39,56	43,02	48,00	34,75	-	-	33,44		43
Hunnenweg 3	6224JN	1	N		48,20		450504	7,5	42,32	46,52	48,00	38,19	-	-	37,15		45
Hunnenweg 3	6224JN	1	O		50,64		450501	7,5	43,89	49,02	49,02	41,16	-	-	40,37		47
Hunnenweg 5	6224JN	1	O		45,57		450511	1,5	40,47	43,90	48,00	34,63	-	-	33,44		41
Hunnenweg 5	6224JN	1	O		47,21		450511	4,5	42,03	45,54	48,00	38,06	-	-	36,83		43
Hunnenweg 5	6224JN	1	O		50,47		450511	7,5	44,24	48,85	48,85	41,70	-	-	40,76		46
Hunnenweg 7	6224JN	1	O		45,57		450511	1,5	40,47	43,90	48,00	34,63	-	-	33,44		41
Hunnenweg 7	6224JN	1	O		47,21		450511	4,5	42,03	45,54	48,00	38,06	-	-	36,83		43
Hunnenweg 7	6224JN	1	O		50,47		450511	7,5	44,24	48,85	48,85	41,70	-	-	40,76		46
Hunnenweg 7 A	6224JN	1	O		45,57		450511	1,5	40,47	43,90	48,00	34,63	-	-	33,44		41
Hunnenweg 7 A	6224JN	1	O		47,21		450511	4,5	42,03	45,54	48,00	38,06	-	-	36,83		43
Hunnenweg 7 A	6224JN	1	O		50,47		450511	7,5	44,24	48,85	48,85	41,70	-	-	40,76		46
Hunnenweg 9	6224JN	1	O		45,57		450511	1,5	40,47	43,90	48,00	34,63	-	-	33,44		41
Hunnenweg 9	6224JN	1	O		47,21		450511	4,5	42,03	45,54	48,00	38,06	-	-	36,83		43
Hunnenweg 9	6224JN	1	O		50,47		450511	7,5	44,24	48,85	48,85	41,70	-	-	40,76		46
Hunnenweg 11	6224JN	1	O		45,57		450511	1,5	40,47	43,90	48,00	34,63	-	-	33,44		41
Hunnenweg 11	6224JN	1	O		47,21		450511	4,5	42,03	45,54	48,00	38,06	-	-	36,83		43
Hunnenweg 11	6224JN	1	O		50,47		450511	7,5	44,24	48,85	48,85	41,70	-	-	40,76		46
Hunnenweg 13 A	6224JN	1	O		45,57		450511	1,5	40,47	43,90	48,00	34,63	-	-	33,44		41
Hunnenweg 13 A	6224JN	1	O		47,21		450511	4,5	42,03	45,54	48,00	38,06	-	-	36,83		43
Hunnenweg 13 A	6224JN	1	O		50,47		450511	7,5	44,24	48,85	48,85	41,70	-	-	40,76		46
Hunnenweg 13 B	6224JN	1	O		45,57		450511	1,5	40,47	43,90	48,00	34,63	-	-	33,44		41
Hunnenweg 13 B	6224JN	1	O		47,21		450511	4,5	42,03	45,54	48,00	38,06	-	-	36,83		43
Hunnenweg 13 B	6224JN	1	O		50,47		450511	7,5	44,24	48,85	48,85	41,70	-	-	40,76		46
Hunnenweg 15 A	6224JN	1	O		45,57		450511	1,5	40,47	43,90	48,00	34,63	-	-	33,44		41
Hunnenweg 15 A	6224JN	1	O		47,21		450511	4,5	42,03	45,54	48,00	38,06	-	-	36,83		43
Hunnenweg 15 A	6224JN	1	O		50,47		450511	7,5	44,24	48,85	48,85	41,70	-	-	40,76		46
Hunnenweg 15 B	6224JN	1	O		45,57		450511	1,5	40,47	43,90	48,00	34,63	-	-	33,44		41
Hunnenweg 15 B	6224JN	1	O		47,21		450511	4,5	42,03	45,54	48,00	38,06	-	-	36,83		43
Hunnenweg 15 B	6224JN	1	O		50,47		450511	7,5	44,24	48,85	48,85	41,70	-	-	40,76		46
Hunnenweg 17	6224JN	1	O		45,57		450511	1,5	40,47	43,90	48,00	34,63	-	-	33,44		41
Hunnenweg 17	6224JN	1	O		47,21		450511	4,5	42,03	45,54	48,00	38,06	-	-	36,83		43
Hunnenweg 17	6224JN	1	O		50,47		450511	7,5	44,24	48,85	48,85	41,70	-	-	40,76		46
Hunnenweg 19	6224JN</																

Tabel 4.2a
Rekenresultaten ten gevolge van A2

Adres	Bestemming	gevolgorientatie	Eerder vastgestelde hogere waarde in dB(A)	Eerder vastgestelde hogere waarde in dB	Heersend in dB(A)	Eerder hogere waarde vastgesteld o.g.v. Experimentenleef-/interimwet? (alleen voor woningen)	Eerdere hogere waarde vastgesteld o.g.v. art 83(4)1 X=ra, leeg vak =	Id Reekpuntnr	Hoogte in m boven maaiveld	Geluidbeasting 1986 in dB(A)	Heersend in dB	Grenswaarde in dB	Tekst van maatregelen in dB	Sanering	Aanpassing (X=ra, leeg vak =nee)	geadviseerde maatregelen in dB	Vaast te stellen hogere waarde in dB	Gecumuleerde geluidbeasting (V/leem, incl 2dB aftrek)
Hunnenweg 29 A	6224JN	1	O		47,34			450521	4,5	42,25	45,67	48,00	38,25	-	-	38,25		42
Hunnenweg 29 A	6224JN	1	O		50,93			450521	7,5	44,88	49,34	49,34	42,60	-	-	41,62		45
Hunnenweg 29 B	6224JN	1	O		45,45			450521	1,5	40,89	43,78	48,00	35,42	-	-	34,17		39
Hunnenweg 29 B	6224JN	1	O		47,34			450521	4,5	42,25	45,67	48,00	38,25	-	-	36,97		42
Hunnenweg 29 B	6224JN	1	O		50,93			450521	7,5	44,88	49,34	49,34	42,60	-	-	41,62		45
Hunnenweg 31	6224JN	1	O		45,45			450521	1,5	40,89	43,78	48,00	35,42	-	-	34,17		39
Hunnenweg 31	6224JN	1	O		47,34			450521	4,5	42,25	45,67	48,00	38,25	-	-	36,97		42
Hunnenweg 31	6224JN	1	O		50,93			450521	7,5	44,88	49,34	49,34	42,60	-	-	41,62		45
Hunnenweg 33	6224JP	1	O		45,96			450531	1,5	40,44	44,29	48,00	36,74	-	-	35,42		40
Hunnenweg 33	6224JP	1	O		47,84			450531	4,5	41,92	46,18	48,00	39,67	-	-	38,29		42
Hunnenweg 33	6224JP	1	O		51,84			450531	7,5	45,04	50,27	50,27	44,66	-	-	43,33		47
Hunnenweg 35	6224JP	1	O		45,96			450531	1,5	40,44	44,29	48,00	36,74	-	-	35,42		40
Hunnenweg 35	6224JP	1	O		47,84			450531	4,5	41,92	46,18	48,00	39,67	-	-	38,29		42
Hunnenweg 35	6224JP	1	O		51,84			450531	7,5	45,04	50,27	50,27	44,66	-	-	43,33		47
Hunnenweg 37	6224JP	1	O		45,96			450531	1,5	40,44	44,29	48,00	36,74	-	-	35,42		40
Hunnenweg 37	6224JP	1	O		47,84			450531	4,5	41,92	46,18	48,00	39,67	-	-	38,29		42
Hunnenweg 37	6224JP	1	O		51,84			450531	7,5	45,04	50,27	50,27	44,66	-	-	43,33		47
Hunnenweg 39	6224JP	1	O		45,96			450531	1,5	40,44	44,29	48,00	36,74	-	-	35,42		40
Hunnenweg 39	6224JP	1	O		47,84			450531	4,5	41,92	46,18	48,00	39,67	-	-	38,29		42
Hunnenweg 39	6224JP	1	O		51,84			450531	7,5	45,04	50,27	50,27	44,66	-	-	43,33		47
Hunnenweg 41	6224JP	1	O		45,96			450531	1,5	40,44	44,29	48,00	36,74	-	-	35,42		40
Hunnenweg 41	6224JP	1	O		47,84			450531	4,5	41,92	46,18	48,00	39,67	-	-	38,29		42
Hunnenweg 41	6224JP	1	O		51,84			450531	7,5	45,04	50,27	50,27	44,66	-	-	43,33		47
Hunnenweg 43	6224JP	1	O		45,96			450531	1,5	40,44	44,29	48,00	36,74	-	-	35,42		40
Hunnenweg 43	6224JP	1	O		47,84			450531	4,5	41,92	46,18	48,00	39,67	-	-	38,29		42
Hunnenweg 43	6224JP	1	O		51,84			450531	7,5	45,04	50,27	50,27	44,66	-	-	43,33		47
Hunnenweg 43 B	6224JP	1	O		45,96			450531	1,5	40,44	44,29	48,00	36,74	-	-	35,42		40
Hunnenweg 43 B	6224JP	1	O		47,84			450531	4,5	41,92	46,18	48,00	39,67	-	-	38,29		42
Hunnenweg 43 B	6224JP	1	O		51,84			450531	7,5	45,04	50,27	50,27	44,66	-	-	43,33		47
Hunnenweg 45	6224JP	1	O		45,96			450531	1,5	40,44	44,29	48,00	36,74	-	-	35,42		40
Hunnenweg 45	6224JP	1	O		47,84			450531	4,5	41,92	46,18	48,00	39,67	-	-	38,29		42
Hunnenweg 45	6224JP	1	O		51,84			450531	7,5	45,04	50,27	50,27	44,66	-	-	43,33		47
Hunnenweg 47 A	6224JP	1	O		45,96			450531	1,5	40,44	44,29	48,00	36,74	-	-	35,42		40
Hunnenweg 47 A	6224JP	1	O		47,84			450531	4,5	41,92	46,18	48,00	39,67	-	-	38,29		42
Hunnenweg 47 A	6224JP	1	O		51,84			450531	7,5	45,04	50,27	50,27	44,66	-	-	43,33		47
Hunnenweg 47 B	6224JP	1	O		45,96			450531	1,5	40,44	44,29	48,00	36,74	-	-	35,42		40
Hunnenweg 47 B	6224JP	1	O		47,84			450531	4,5	41,92	46,18	48,00	39,67	-	-	38,29		42
Hunnenweg 47 B	6224JP	1	O		51,84			450531	7,5	45,04	50,27	50,27	44,66	-	-	43,33		47
Hunnenweg 49	6224JP	1	O		50,69			450541	1,5	46,26	49,07	49,07	36,95	-	-	35,83		41
Hunnenweg 49	6224JP	1	Z		53,16			450542	1,5	48,02	51,55	51,55	34,94	-	-	34,25		41
Hunnenweg 49	6224JP	1	Z		55,87			450542	4,5	49,79	54,27	54,27	38,85	-	-	38,18		44
Hunnenweg 49	6224JP	1	O		52,33			450541	4,5	47,45	50,69	50,69	39,74	-	-	38,61		43
Hunnenweg 49	6224JP	1	O		54,44			450541	7,5	49,21	52,83	52,83	43,45	-	-	42,19		47
Hunnenweg 49	6224JP	1	Z		57,09			450542	7,5	51,17	55,49	55,49	42,14	-	-	41,10		47
In de Eykerod 1	6227RC	1	N		44,29			625004	1,5	39,02	43,03	48,00	43,13	-	-	41,62		42
In de Eykerod 1	6227RC	1	O		45,26			625001	1,5	40,59	44,02	48,00	43,85	-	-	42,12		43
In de Eykerod 1	6227RC	1	O		49,06			625001	4,5	43,71	47,80	48,00	48,43	-	-	46,79		48
In de Eykerod 1	6227RC	1	N		45,48			625004	4,5	40,64	44,21	48,00	44,79	-	-	43,18		44
In de Eykerod 1	6227RC	1	O		52,65			625001	7,5	48,06	51,40	51,40	52,16	-	-	50,45		51
In de Eykerod 1	6227RC	1	N		48,09			625004	7,5	43,68	46,81	48,00	47,15	-	-	45,53		46
In de Eykerod 3	6227RC	1	O		44,74			625011	1,5	39,91	43,49	48,00	44,05	-	-	42,25		43
In de Eykerod 3	6227RC	1	O		48,03			625011	4,5	43,07	46,76	48,00	47,51	-	-	45,70		46
In de Eykerod 3	6227RC	1	O		52,90			625011	7,5	48,45	51,66	51,66	52,57	-	-	50,77		51
In de Eykerod 5	6227RC	1	O		44,74			625011	1,5	39,91	43,49	48,00	44,05	-	-	42,25		43
In de Eykerod 5	6227RC	1	O		48,03			625011	4,5	43,07	46,76	48,00	47,51	-	-	45,70		46
In de Eykerod 5	6227RC	1	O		52,90			625011	7,5	48,45	51,66	51,66	52,57	-	-	50,77		51
In de Eykerod 7	6227RC	1	O		44,74			625011	1,5	39,91	43,49	48,00	44,05	-	-	42,25		43
In de Eykerod 7	6227RC	1	O		48,03			625011	4,5	43,07	46,76	48,00	47,51	-	-	45,70		46
In de Eykerod 7	6227RC	1	O		52,90			625011	7,5	48,45	51,66	51,66	52,57	-	-	50,77		51
In de Eykerod 9	6227RC	1	O		44,74			625011	1,5	39,91	43,49	48,00	44,05	-	-	42,25		43
In de Eykerod 9	6227RC	1	O		48,03			625011	4,5	43,07	46,76	48,00	47,51	-	-	45,70		46
In de Eykerod 9	6227RC	1	O		52,90			625011	7,5	48,45	51,66	51,66	52,57	-	-	50,77		51
In de Eykerod 11	6227RC	1	O		44,74			625011	1,5	39,91	43,49	48,00	44,05	-	-	42,25		43
In de Eykerod 11	6227RC	1	O		48,03			625011	4,5	43,07	46,76	48,00	47,51	-	-	45,70		46
In de Eykerod 11	6227RC	1	O		52,90			625011	7,5	48,45	51,66	51,66	52,57	-	-	50,77		51
In de Eykerod 13	6227RC	1	O		44,74			625011	1,5	39,91	43,49	48,00	44,05	-	-	42,25		43
In de Eykerod 13	6227RC	1	O		48,03			625011	4,5	43,07	46,76	48,00	47,51	-	-	45,70		46
In de Eykerod 13	6227RC	1	O		52,90			625011	7,5	48,45	51,66	51,66	52,57	-	-	50,77		51
In de O 1	6225CH	1	O		51,80			461691	1,5	47,02	50,49	50,49	52,06	-	X	43,29		45
In de O 1	6225CH	1	N		45,58			461694	1,5	40,78	44,23	48,00	45,92	-	-	40,44		43
In de O 1	6225CH	1	N		49,08			461694	4,5	43,27	47,71	48,00	49,53	-	X	44,92		47
In de O 1	6225CH	1	O		53,52			461691	4,5	48,40	52,18	52,18	53,79	-	X	46,10		48
In de O 3	6225CH	1	N		48,26			461704	1,5	42,73	46,93	48,00	47,81	-	-	43,74		46
In de O 3	6225CH	1	N		50,11			461704	4,5	44,36	48,76	48,76	49,87	-	-	46,67		49
In de O 5	6225CH	1	N		48,26			461704	1,5	42,73	46,93	48,00	47,81	-	-	43,74		46
In de O 5	6225CH	1	N		50,11			461704	4,5	44,36	48,76	48,76	49,87	-	-	46,67		49
In de O 7	6225CH	1	O		48,40			461711	1,5	42,92	47,04	48,00	48,57	-	-	45,84		47
In de O 7	6225CH	1	O		53,85			461711	4,5	48,03	52,50	52,50	53,81	-	-	51,21		53
In de O 9	6225CH	1	O		48,40			461711	1,5	42,92	47,04	48,00	48,57	-	-	45,84		47
In de O 9	6225CH	1	O		53,85			461711	4,5	48,03	52,50	52,50	53,81	-	-	51,21		53
In de O 11	6225CH	1	O		44,21			4										

Tabel 4.2a
Rekenresultaten ten gevolge van A2

Adres	Bestemming	gevolgorientatie	Ferder vastgestelde hogere waarde in dB(A)	Ferder vastgestelde hogere waarde in dB	Heersend in dB(A)	Id Reekpunt	Hoogte in m boven maaiveld	Geluidbeating 1986 in dB(A)	Heersend in dB	Grenswaarde in dB	Tekst zonder maatregelen in dB	Sanering	Aanpassing (X=ja, leeg vak =nee)	geadviseerde maatregelen in dB	Vaast te stellen hogere waarde in dB	Gecumuleerde geluidbeating (V/urn, incl 2da aftrek)
In de O 37	6225CH	2	N		52,50	461684	1,5	46,34	51,20	51,20	51,66	-	-	46,61		45
In de O 37	6225CH	2	W		47,30	461683	1,5	42,55	46,91	48,00	47,40	-	-	44,28		57
In de O 39	6225CH	1	O		48,33	461731	1,5	41,04	46,99	48,00	47,51	-	-	43,04		45
In de O 39	6225CH	1	O		51,55	461731	4,5	44,90	50,20	50,20	51,06	-	-	47,70		49
In de O 41	6225CH	1	O		48,33	461731	1,5	41,04	46,99	48,00	47,51	-	-	43,04		45
In de O 41	6225CH	1	O		51,55	461731	4,5	44,90	50,20	50,20	51,06	-	-	47,70		49
In de O 43	6225CH	1	O		47,74	461741	1,5	42,08	46,38	48,00	47,60	-	-	43,14		46
In de O 43	6225CH	1	O		51,63	461741	4,5	45,89	50,28	50,28	51,34	-	-	47,89		50
In de O 43	6225CH	1	O		55,97	461741	7,5	49,83	54,63	54,63	55,77	-	-	51,79		53
In de O 45	6225CH	1	O		47,74	461741	1,5	42,08	46,38	48,00	47,60	-	-	43,14		46
In de O 45	6225CH	1	O		51,63	461741	4,5	45,89	50,28	50,28	51,34	-	-	47,89		50
In de O 45	6225CH	1	O		55,97	461741	7,5	49,83	54,63	54,63	55,77	-	-	51,79		53
Jac Thijsedomein 2	6229EA	1	W		36,89	600063	1,5	31,75	35,43	48,00	35,73	-	-	34,91		39
Jac Thijsedomein 2	6229EA	1	W		38,60	600063	4,5	33,51	37,12	48,00	37,32	-	-	36,49		41
Jac Thijsedomein 2	6229EA	1	W		41,45	600063	7,5	35,63	40,01	48,00	40,11	-	-	39,31		43
Jac Thijsedomein 2 B	6229EA	1	W		36,89	600063	1,5	31,75	35,43	48,00	35,73	-	-	34,91		39
Jac Thijsedomein 2 B	6229EA	1	W		38,60	600063	4,5	33,51	37,12	48,00	37,32	-	-	36,49		41
Jac Thijsedomein 2 B	6229EA	1	W		41,45	600063	7,5	35,63	40,01	48,00	40,11	-	-	39,31		43
Jac Thijsedomein 2 C	6229EA	1	W		36,89	600063	1,5	31,75	35,43	48,00	35,73	-	-	34,91		39
Jac Thijsedomein 2 C	6229EA	1	W		38,60	600063	4,5	33,51	37,12	48,00	37,32	-	-	36,49		41
Jac Thijsedomein 2 C	6229EA	1	W		41,45	600063	7,5	35,63	40,01	48,00	40,11	-	-	39,31		43
Jac Thijsedomein 2 D	6229EA	1	W		36,89	600063	1,5	31,75	35,43	48,00	35,73	-	-	34,91		39
Jac Thijsedomein 2 D	6229EA	1	W		38,60	600063	4,5	33,51	37,12	48,00	37,32	-	-	36,49		41
Jac Thijsedomein 2 D	6229EA	1	W		41,45	600063	7,5	35,63	40,01	48,00	40,11	-	-	39,31		43
Jac Thijsedomein 4 B	6229EA	1	W		36,89	600063	1,5	31,75	35,43	48,00	35,73	-	-	34,91		39
Jac Thijsedomein 4 B	6229EA	1	W		38,60	600063	4,5	33,51	37,12	48,00	37,32	-	-	36,49		41
Jac Thijsedomein 4 B	6229EA	1	W		41,45	600063	7,5	35,63	40,01	48,00	40,11	-	-	39,31		43
Jac Thijsedomein 4 C	6229EA	1	W		36,89	600063	1,5	31,75	35,43	48,00	35,73	-	-	34,91		39
Jac Thijsedomein 4 C	6229EA	1	W		38,60	600063	4,5	33,51	37,12	48,00	37,32	-	-	36,49		41
Jac Thijsedomein 4 C	6229EA	1	W		41,45	600063	7,5	35,63	40,01	48,00	40,11	-	-	39,31		43
Jac Thijsedomein 5	6229EA	1	W		35,19	600093	1,5	30,23	33,73	48,00	33,77	-	-	32,58		37
Jac Thijsedomein 5	6229EA	1	W		37,68	600093	4,5	32,88	36,21	48,00	36,06	-	-	34,90		39
Jac Thijsedomein 5	6229EA	1	W		41,18	600093	7,5	36,59	39,74	48,00	40,06	-	-	39,11		43
Jac Thijsedomein 6 B	6229EA	1	W		36,89	600063	1,5	31,75	35,43	48,00	35,73	-	-	34,91		39
Jac Thijsedomein 6 B	6229EA	1	W		38,60	600063	4,5	33,51	37,12	48,00	37,32	-	-	36,49		41
Jac Thijsedomein 6 B	6229EA	1	W		41,45	600063	7,5	35,63	40,01	48,00	40,11	-	-	39,31		43
Jac Thijsedomein 6 C	6229EA	1	W		36,89	600063	1,5	31,75	35,43	48,00	35,73	-	-	34,91		39
Jac Thijsedomein 6 C	6229EA	1	W		38,60	600063	4,5	33,51	37,12	48,00	37,32	-	-	36,49		41
Jac Thijsedomein 6 C	6229EA	1	W		41,45	600063	7,5	35,63	40,01	48,00	40,11	-	-	39,31		43
Jac Thijsedomein 6 D	6229EA	1	W		36,89	600063	1,5	31,75	35,43	48,00	35,73	-	-	34,91		39
Jac Thijsedomein 6 D	6229EA	1	W		38,60	600063	4,5	33,51	37,12	48,00	37,32	-	-	36,49		41
Jac Thijsedomein 6 D	6229EA	1	W		41,45	600063	7,5	35,63	40,01	48,00	40,11	-	-	39,31		43
Jac Thijsedomein 7	6229EA	1	W		35,19	600093	1,5	30,23	33,73	48,00	33,77	-	-	32,58		37
Jac Thijsedomein 7	6229EA	1	W		37,68	600093	4,5	32,88	36,21	48,00	36,06	-	-	34,90		39
Jac Thijsedomein 7	6229EA	1	W		41,18	600093	7,5	36,59	39,74	48,00	40,06	-	-	39,11		43
Jac Thijsedomein 8	6229EA	1	W		36,89	600063	1,5	31,75	35,43	48,00	35,73	-	-	34,91		39
Jac Thijsedomein 8	6229EA	1	W		38,60	600063	4,5	33,51	37,12	48,00	37,32	-	-	36,49		41
Jac Thijsedomein 8	6229EA	1	W		41,45	600063	7,5	35,63	40,01	48,00	40,11	-	-	39,31		43
Jac Thijsedomein 9	6229EA	1	W		35,19	600093	1,5	30,23	33,73	48,00	33,77	-	-	32,58		37
Jac Thijsedomein 9	6229EA	1	W		37,68	600093	4,5	32,88	36,21	48,00	36,06	-	-	34,90		39
Jac Thijsedomein 9	6229EA	1	W		41,18	600093	7,5	36,59	39,74	48,00	40,06	-	-	39,11		43
Jac Thijsedomein 10	6229EA	1	W		36,89	600063	1,5	31,75	35,43	48,00	35,73	-	-	34,91		39
Jac Thijsedomein 10	6229EA	1	W		38,60	600063	4,5	33,51	37,12	48,00	37,32	-	-	36,49		41
Jac Thijsedomein 10	6229EA	1	W		41,45	600063	7,5	35,63	40,01	48,00	40,11	-	-	39,31		43
Jac Thijsedomein 11	6229EA	1	W		35,19	600093	1,5	30,23	33,73	48,00	33,77	-	-	32,58		37
Jac Thijsedomein 11	6229EA	1	W		37,68	600093	4,5	32,88	36,21	48,00	36,06	-	-	34,90		39
Jac Thijsedomein 11	6229EA	1	W		41,18	600093	7,5	36,59	39,74	48,00	40,06	-	-	39,11		43
Jac Thijsedomein 12	6229EA	1	W		36,89	600063	1,5	31,75	35,43	48,00	35,73	-	-	34,91		39
Jac Thijsedomein 12	6229EA	1	W		38,60	600063	4,5	33,51	37,12	48,00	37,32	-	-	36,49		41
Jac Thijsedomein 12	6229EA	1	W		41,45	600063	7,5	35,63	40,01	48,00	40,11	-	-	39,31		43
Jac Thijsedomein 13	6229EA	1	W		35,19	600093	1,5	30,23	33,73	48,00	33,77	-	-	32,58		37
Jac Thijsedomein 13	6229EA	1	W		37,68	600093	4,5	32,88	36,21	48,00	36,06	-	-	34,90		39
Jac Thijsedomein 13	6229EA	1	W		41,18	600093	7,5	36,59	39,74	48,00	40,06	-	-	39,11		43
Jac Thijsedomein 14	6229EA	1	W		36,89	600063	1,5	31,75	35,43	48,00	35,73	-	-	34,91		39
Jac Thijsedomein 14	6229EA	1	W		38,60	600063	4,5	33,51	37,12	48,00	37,32	-	-	36,49		41
Jac Thijsedomein 14	6229EA	1	W		41,45	600063	7,5	35,63	40,01	48,00	40,11	-	-	39,31		43
Jac Thijsedomein 15	6229EA	1	W		35,19	600093	1,5	30,23	33,73	48,00	33,77	-	-	32,58		37
Jac Thijsedomein 15	6229EA	1	W		37,68	600093	4,5	32,88	36,21	48,00	36,06	-	-	34,90		39
Jac Thijsedomein 15	6229EA	1	W		41,18	600093	7,5	36,59	39,74	48,00	40,06	-	-	39,11		43
Jac Thijsedomein 16	6229EA	1	W		36,89	600063	1,5	31,75	35,43	48,00	35,73	-	-	34,91		39
Jac Thijsedomein 16	6229EA	1	W		38,60	600063	4,5	33,51	37,12	48,00	37,32	-	-	36,49		41
Jac Thijsedomein 16	6229EA	1	W		41,45	600063	7,5	35,63	40,01	48,00	40,11	-	-	39,31		43
Jac Thijsedomein 18	6229EA	1	W		36,89	600063	1,5	31,75	35,43	48,00	35,73	-	-	34,91		39
Jac Thijsedomein 18	6229EA	1	W		38,60	600063	4,5	33,51	37,12	48,00	37,32	-	-	36,49		41
Jac Thijsedomein 18	6229EA	1	W		41,45	600063	7,5	35,63	40,01	48,00	40,11	-	-	39,31		43
Jac Thijsedomein 20	6229EA	1	W		36,89	600063	1,5	31,75	35,43	48,00	35,73	-	-	34,91		39
Jac Thijsedomein 20	6229EA	1	W		38,60	600063	4,5	33,51	37,12	48,00	37,32	-	-	36,49		41
Jac Thijsedomein 20	6229EA	1	W		41,45	600063	7,5	35,63	40,01	48,00	40,11	-	-	39,31		43
Jac Thijsedomein 22	6229EA	1	W		36,89	600063	1,5	31,75	35,43	48,00	35,73	-	-	34,91		39
Jac Thijsedomein 22	6229EA	1	W		38,60	600063	4,5	33,51	37,12	48,00	37,32	-	-	36,49		41
Jac Thijsedomein 22	6229EA	1	W		41,45	600063	7,5	35,63	40,01	48,00	40,11	-	-	39,31		43
Jac Thijsedomein 24	6229EA	1	W		36,89	600063	1,5	31,75	35,43	48,00	35,73	-	-	34,91		39
Jac Thijsedomein 24	6229EA	1	W		38,60	600063	4,5	33,51	37,12	48,00	37,32	-	-	36,49		41
Jac Thijsedomein 24	6229EA	1	W		41,45	600063	7,5	35,63	40,0							

Tabel 4.2a
Rekenresultaten ten gevolge van A2

Adres	Bestemming	gevolgentalen	Ferder vastgestelde hogere waarde in dB(A)	Ferder vastgestelde hogere waarde in dB	Heersend in dB(A)	Erder hogere waarde vastgesteld o.g.v. Experimentenle- /Interimwet? (alleen voor woningen)	Erder hogere waarde vastgesteld o.g.v. art 83/84? X=ja, leeg vak =	Id Reekpun- punt	Hoogte in m boven haal- niveau	Geluidbeating 1986 in dB(A)	Heersend in dB	Grenswaarde in dB	Tekst zonder maatregelen in dB	Sanering	Aanpassing X=ja, leeg vak =nee	geadviseerde maatregelen in dB	Vast te stellen hogere waarde in dB	Gecumuleerde geluidbeating (V/urn, incl 2da aftrek)
Juliana van Stolberglaan 50	6224JW	15	Z		62,29			451062	10,5	55,01	60,76	60,76	49,27	-	-	48,77		53
Juliana van Stolberglaan 55	6224JW	15	O		57,37			451061	1,5	51,61	55,82	55,82	40,52	-	-	39,72		44
Juliana van Stolberglaan 55	6224JW	15	Z		59,75			451062	1,5	52,12	58,27	58,27	47,56	-	-	46,96		51
Juliana van Stolberglaan 55	6224JW	15	O		59,35			451061	4,5	53,47	57,77	57,77	42,11	-	-	41,27		46
Juliana van Stolberglaan 55	6224JW	15	Z		60,98			451062	4,5	53,40	59,47	59,47	49,85	-	-	49,24		53
Juliana van Stolberglaan 55	6224JW	15	O		60,70			451061	7,5	54,92	59,12	59,12	45,73	-	-	44,76		49
Juliana van Stolberglaan 55	6224JW	15	Z		61,71			451062	7,5	54,31	60,19	60,19	50,13	-	-	49,54		53
Juliana van Stolberglaan 55	6224JW	15	Z		62,29			451062	10,5	55,01	60,76	60,76	49,27	-	-	48,77		53
Juliana van Stolberglaan 55	6224JW	15	O		61,53			451061	10,5	55,65	59,95	59,95	45,90	-	-	44,66		50
Kard van Rossumplein 8	6221SW	1	Z		35,01			415022	1,5	29,41	33,47	48,00	31,29	-	-	30,25		50
Kard van Rossumplein 8	6221SW	1	Z		39,42			415022	5	33,30	37,88	48,00	35,64	-	-	34,66		53
Kard van Rossumplein 9	6221SW	1	Z		35,01			415022	1,5	29,41	33,47	48,00	31,29	-	-	30,25		50
Kard van Rossumplein 9	6221SW	1	Z		39,42			415022	5	33,30	37,88	48,00	35,64	-	-	34,66		53
Kard van Rossumplein 10	6221SW	1	Z		35,01			415022	1,5	29,41	33,47	48,00	31,29	-	-	30,25		50
Kard van Rossumplein 10	6221SW	1	Z		39,42			415022	5	33,30	37,88	48,00	35,64	-	-	34,66		53
Kard van Rossumplein 11	6221SW	1	Z		35,01			415022	1,5	29,41	33,47	48,00	31,29	-	-	30,25		50
Kard van Rossumplein 11	6221SW	1	Z		39,42			415022	5	33,30	37,88	48,00	35,64	-	-	34,66		53
Kard van Rossumplein 12	6221SW	1	Z		35,01			415022	1,5	29,41	33,47	48,00	31,29	-	-	30,25		50
Kard van Rossumplein 12	6221SW	1	Z		39,42			415022	5	33,30	37,88	48,00	35,64	-	-	34,66		53
Kard van Rossumplein 13	6221SW	1	Z		35,01			415022	1,5	29,41	33,47	48,00	31,29	-	-	30,25		50
Kard van Rossumplein 13	6221SW	1	Z		39,42			415022	5	33,30	37,88	48,00	35,64	-	-	34,66		53
Kard van Rossumplein 14	6221SW	1	Z		35,01			415022	1,5	29,41	33,47	48,00	31,29	-	-	30,25		50
Kard van Rossumplein 14	6221SW	1	Z		39,42			415022	5	33,30	37,88	48,00	35,64	-	-	34,66		53
Kard van Rossumplein 15	6221SW	1	Z		35,01			415022	1,5	29,41	33,47	48,00	31,29	-	-	30,25		50
Kard van Rossumplein 15	6221SW	1	Z		39,42			415022	5	33,30	37,88	48,00	35,64	-	-	34,66		53
Kard van Rossumplein 15	6221SW	1	Z		35,01			415022	1,5	29,41	33,47	48,00	31,29	-	-	30,25		50
Kard van Rossumplein 15	6221SW	1	Z		39,42			415022	5	33,30	37,88	48,00	35,64	-	-	34,66		53
Kard van Rossumplein 17	6221TA	1	Z		35,20			415032	1,5	29,13	33,66	48,00	31,57	-	-	30,67		51
Kard van Rossumplein 17	6221TA	1	Z		39,47			415032	5	32,75	37,93	48,00	35,53	-	-	34,59		54
Kard van Rossumplein 19	6221TA	1	Z		35,20			415032	1,5	29,13	33,66	48,00	31,57	-	-	30,67		51
Kard van Rossumplein 19	6221TA	1	Z		39,47			415032	5	32,75	37,93	48,00	35,53	-	-	34,59		54
Kard van Rossumplein 21	6221TA	1	Z		35,20			415032	1,5	29,13	33,66	48,00	31,57	-	-	30,67		51
Kard van Rossumplein 21	6221TA	1	Z		39,47			415032	5	32,75	37,93	48,00	35,53	-	-	34,59		54
Kard van Rossumplein 23	6221TA	1	Z		35,20			415032	1,5	29,13	33,66	48,00	31,57	-	-	30,67		51
Kard van Rossumplein 23	6221TA	1	Z		39,47			415032	5	32,75	37,93	48,00	35,53	-	-	34,59		54
Kardinaal van Rossumplein 1	6221SW	1	O		38,59			410391	1,5	30,75	37,11	48,00	36,43	-	-	35,93		57
Kardinaal van Rossumplein 1	6221SW	1	W		38,43			410393	1,5	32,69	36,93	48,00	35,47	-	-	34,73		59
Kardinaal van Rossumplein 1	6221SW	1	W		41,27			410393	4,5	34,97	39,77	48,00	39,03	-	-	38,36		62
Kardinaal van Rossumplein 1	6221SW	1	O		42,26			410391	4,5	34,44	40,81	48,00	41,52	-	-	41,21		60
Kardinaal van Rossumplein 2	6221SW	1	W		38,43			410393	1,5	32,69	36,93	48,00	35,47	-	-	34,73		59
Kardinaal van Rossumplein 2	6221SW	1	O		38,59			410391	1,5	30,75	37,11	48,00	36,43	-	-	35,93		57
Kardinaal van Rossumplein 2	6221SW	1	W		41,27			410393	4,5	34,97	39,77	48,00	39,03	-	-	38,36		62
Kardinaal van Rossumplein 2	6221SW	1	O		42,26			410391	4,5	34,44	40,81	48,00	41,52	-	-	41,21		60
Kardinaal van Rossumplein 3	6221SW	1	O		38,59			410391	1,5	30,75	37,11	48,00	36,43	-	-	35,93		57
Kardinaal van Rossumplein 3	6221SW	1	W		38,43			410393	1,5	32,69	36,93	48,00	35,47	-	-	34,73		59
Kardinaal van Rossumplein 3	6221SW	1	O		42,26			410391	4,5	34,44	40,81	48,00	41,52	-	-	41,21		60
Kardinaal van Rossumplein 3	6221SW	1	W		41,27			410393	4,5	34,97	39,77	48,00	39,03	-	-	38,36		62
Kardinaal van Rossumplein 4	6221SW	1	O		38,59			410391	1,5	30,75	37,11	48,00	36,43	-	-	35,93		57
Kardinaal van Rossumplein 4	6221SW	1	W		38,43			410393	1,5	32,69	36,93	48,00	35,47	-	-	34,73		59
Kardinaal van Rossumplein 4	6221SW	1	O		42,26			410391	4,5	34,44	40,81	48,00	41,52	-	-	41,21		60
Kardinaal van Rossumplein 4	6221SW	1	W		41,27			410393	4,5	34,97	39,77	48,00	39,03	-	-	38,36		62
Kardinaal van Rossumplein 5	6221SW	1	O		36,90			410401	1,5	30,70	35,42	48,00	35,16	-	-	34,36		49
Kardinaal van Rossumplein 5	6221SW	1	W		37,80			410403	1,5	32,13	36,28	48,00	34,46	-	-	33,30		55
Kardinaal van Rossumplein 5	6221SW	1	O		41,14			410401	4,5	34,29	39,68	48,00	39,65	-	-	38,90		52
Kardinaal van Rossumplein 5	6221SW	1	W		40,78			410403	4,5	34,74	39,27	48,00	37,14	-	-	35,96		57
Kardinaal van Rossumplein 6	6221SW	1	O		36,90			410401	1,5	30,70	35,42	48,00	35,16	-	-	34,36		49
Kardinaal van Rossumplein 6	6221SW	1	W		37,80			410403	1,5	32,13	36,28	48,00	34,46	-	-	33,30		55
Kardinaal van Rossumplein 6	6221SW	1	W		40,78			410403	4,5	34,74	39,27	48,00	37,14	-	-	35,96		57
Kardinaal van Rossumplein 6	6221SW	1	O		41,14			410401	4,5	34,29	39,68	48,00	39,65	-	-	38,90		52
Kardinaal van Rossumplein 7	6221SW	1	O		36,90			410401	1,5	30,70	35,42	48,00	35,16	-	-	34,36		49
Kardinaal van Rossumplein 7	6221SW	1	W		37,80			410403	1,5	32,13	36,28	48,00	34,46	-	-	33,30		55
Kardinaal van Rossumplein 7	6221SW	1	O		41,14			410401	4,5	34,29	39,68	48,00	39,65	-	-	38,90		52
Kardinaal van Rossumplein 7	6221SW	1	W		40,78			410403	4,5	34,74	39,27	48,00	37,14	-	-	35,96		57
Kardinaal van Rossumplein 35	6221SW	1	W		39,73			415123	1,5	32,91	38,19	48,00	34,66	-	-	33,41		45
Kardinaal van Rossumplein 35	6221SW	1	W		43,43			415123	5	35,85	41,93	48,00	38,02	-	-	36,97		50
Kardinaal van Rossumplein 36	6221SW	1	W		39,73			415123	1,5	32,91	38,19	48,00	34,66	-	-	33,41		45
Kardinaal van Rossumplein 36	6221SW	1	W		43,43			415123	5	35,85	41,93	48,00	38,02	-	-	36,97		50
Kardinaal van Rossumplein 37	6221SW	1	W		39,73			415123	1,5	32,91	38,19	48,00	34,66	-	-	33,41		45
Kardinaal van Rossumplein 37	6221SW	1	W		43,43			415123	5	35,85	41,93	48,00	38,02	-	-			

Tabel 4.2a
Rekenresultaten ten gevolge van A2

Adres	Bestemming	gevolgertentatie	Erder vastgestelde hogere waarde in dB(A)	Erder vastgestelde hogere waarde in dB	Heersend in dB(A)	Erder hogere waarde vastgesteld o.g.v. Experimentenle- /Interimwet? (alleen voor woning) Erder hogere waarde vastgesteld o.g.v. art 83(4) X=ra, leeg vak =	Id Reekpuntn	Hoogte in m boven maaiveld	Geluidbeasting 1986 in dB(A)	Heersend in dB	Grenswaarde in dB	Tekst zonder maatregelen in dB	Sanering	Aanpassing (X=ra, leeg vak =nee)	geadviseerde maatregelen in dB	Vaast stellen hogere waarde in dB	Gecumuleerde geluidbeasting (V/urn, incl 2da aftrek)
Kardinaal van Rossumplein 61	6221SX	1	Z		42,70		410542	4,5	35,67	41,17	48,00	40,03	-	-	39,37		50
Kardinaal van Rossumplein 61	6221SX	1	Z		46,47		410542	7,5	38,38	45,05	48,00	44,11	-	-	43,54		54
Kardinaal van Rossumplein 62	6221SX	1	Z		40,13		410542	1,5	33,49	38,58	48,00	37,28	-	-	36,54		47
Kardinaal van Rossumplein 62	6221SX	1	Z		42,70		410542	4,5	35,67	41,17	48,00	40,03	-	-	39,37		50
Kardinaal van Rossumplein 62	6221SX	1	Z		46,47		410542	7,5	38,38	45,05	48,00	44,11	-	-	43,54		54
Kardinaal van Rossumplein 63	6221SX	1	Z		40,03		410552	1,5	33,76	38,45	48,00	36,74	-	-	35,92		47
Kardinaal van Rossumplein 63	6221SX	1	Z		42,05		410552	4,5	35,46	40,50	48,00	39,38	-	-	38,65		50
Kardinaal van Rossumplein 63	6221SX	1	Z		46,27		410552	7,5	38,36	44,82	48,00	43,55	-	-	42,86		54
Kardinaal van Rossumplein 64	6221SX	1	Z		40,03		410552	1,5	33,76	38,45	48,00	36,74	-	-	35,92		47
Kardinaal van Rossumplein 64	6221SX	1	Z		42,05		410552	4,5	35,46	40,50	48,00	39,38	-	-	38,65		50
Kardinaal van Rossumplein 64	6221SX	1	Z		46,27		410552	7,5	38,36	44,82	48,00	43,55	-	-	42,86		54
Kardinaal van Rossumplein 65	6221SX	1	Z		40,03		410552	1,5	33,76	38,45	48,00	36,74	-	-	35,92		47
Kardinaal van Rossumplein 65	6221SX	1	Z		42,05		410552	4,5	35,46	40,50	48,00	39,38	-	-	38,65		50
Kardinaal van Rossumplein 65	6221SX	1	Z		46,27		410552	7,5	38,36	44,82	48,00	43,55	-	-	42,86		54
Kardinaal van Rossumplein 66	6221SX	1	O		38,41		410561	1,5	32,85	36,86	48,00	34,25	-	-	33,14		45
Kardinaal van Rossumplein 66	6221SX	1	O		41,61		410561	4,5	35,36	40,06	48,00	37,08	-	-	36,11		48
Kardinaal van Rossumplein 66	6221SX	1	O		45,38		410561	7,5	38,42	43,91	48,00	40,00	-	-	39,42		51
Kardinaal van Rossumplein 67	6221SX	1	O		38,41		410561	1,5	32,85	36,86	48,00	34,25	-	-	33,14		45
Kardinaal van Rossumplein 67	6221SX	1	O		41,61		410561	4,5	35,36	40,06	48,00	37,08	-	-	36,11		48
Kardinaal van Rossumplein 67	6221SX	1	O		45,38		410561	7,5	38,42	43,91	48,00	40,00	-	-	39,42		51
Kardinaal van Rossumplein 68	6221SX	1	O		38,37		410571	1,5	32,75	36,83	48,00	34,90	-	-	33,86		45
Kardinaal van Rossumplein 68	6221SX	1	O		41,95		410571	4,5	35,55	40,41	48,00	38,08	-	-	37,23		48
Kardinaal van Rossumplein 69	6221SX	1	O		38,37		410571	1,5	32,75	36,83	48,00	34,90	-	-	33,86		45
Kardinaal van Rossumplein 69	6221SX	1	O		41,95		410571	4,5	35,55	40,41	48,00	38,08	-	-	37,23		48
Kardinaal van Rossumplein 70	6221SZ	1	O		38,37		410571	1,5	32,75	36,83	48,00	34,90	-	-	33,86		45
Kardinaal van Rossumplein 70	6221SZ	1	O		41,95		410571	4,5	35,55	40,41	48,00	38,08	-	-	37,23		48
Kardinaal van Rossumplein 71	6221SZ	1	O		38,00		410581	1,5	32,42	36,48	48,00	35,24	-	-	34,22		45
Kardinaal van Rossumplein 71	6221SZ	1	O		41,59		410581	4,5	35,12	40,08	48,00	38,64	-	-	37,81		48
Kardinaal van Rossumplein 72	6221SZ	1	O		38,00		410581	1,5	32,42	36,48	48,00	35,24	-	-	34,22		45
Kardinaal van Rossumplein 72	6221SZ	1	O		41,59		410581	4,5	35,12	40,08	48,00	38,64	-	-	37,81		48
Kardinaal van Rossumplein 73	6221SZ	1	O		38,00		410581	1,5	32,42	36,48	48,00	35,24	-	-	34,22		45
Kardinaal van Rossumplein 73	6221SZ	1	O		41,59		410581	4,5	35,12	40,08	48,00	38,64	-	-	37,81		48
Kardinaal van Rossumplein 74	6221SZ	1	O		37,78		410591	1,5	31,91	36,26	48,00	35,36	-	-	34,41		45
Kardinaal van Rossumplein 74	6221SZ	1	O		41,63		410591	4,5	34,66	40,13	48,00	38,85	-	-	38,14		48
Kardinaal van Rossumplein 75	6221SZ	1	O		37,78		410591	1,5	31,91	36,26	48,00	35,36	-	-	34,41		45
Kardinaal van Rossumplein 75	6221SZ	1	O		41,63		410591	4,5	34,66	40,13	48,00	38,85	-	-	38,14		48
Kardinaal van Rossumplein 76	6221SZ	1	O		37,78		410591	1,5	31,91	36,26	48,00	35,36	-	-	34,41		45
Kardinaal van Rossumplein 76	6221SZ	1	O		41,63		410591	4,5	34,66	40,13	48,00	38,85	-	-	38,14		48
Kardinaal van Rossumplein 77	6221SZ	1	O		38,29		410601	1,5	32,59	36,75	48,00	35,33	-	-	34,33		48
Kardinaal van Rossumplein 77	6221SZ	1	O		41,37		410601	4,5	35,11	39,83	48,00	38,11	-	-	37,28		51
Kardinaal van Rossumplein 77	6221SZ	1	O		43,70		410601	7,5	36,91	42,24	48,00	40,93	-	-	40,45		52
Kardinaal van Rossumplein 78	6221SZ	1	O		38,29		410601	1,5	32,59	36,75	48,00	35,33	-	-	34,33		48
Kardinaal van Rossumplein 78	6221SZ	1	O		41,37		410601	4,5	35,11	39,83	48,00	38,11	-	-	37,28		51
Kardinaal van Rossumplein 78	6221SZ	1	O		43,70		410601	7,5	36,91	42,24	48,00	40,93	-	-	40,45		52
Kardinaal van Rossumplein 82	6221SZ	1	O		39,26		410611	1,5	33,02	37,74	48,00	35,55	-	-	34,58		56
Kardinaal van Rossumplein 82	6221SZ	1	O		42,41		410611	4,5	36,30	40,95	48,00	39,37	-	-	38,56		58
Kardinaal van Rossumplein 83	6221SZ	1	O		39,26		410611	1,5	33,02	37,74	48,00	35,55	-	-	34,58		56
Kardinaal van Rossumplein 83	6221SZ	1	O		42,41		410611	4,5	36,30	40,95	48,00	39,37	-	-	38,56		58
Kardinaal van Rossumplein 84	6221SZ	1	O		39,26		410611	1,5	33,02	37,74	48,00	35,55	-	-	34,58		56
Kardinaal van Rossumplein 84	6221SZ	1	O		42,41		410611	4,5	36,30	40,95	48,00	39,37	-	-	38,56		58
Kardinaal van Rossumplein 85	6221SZ	1	O		38,81		410621	1,5	32,22	37,28	48,00	35,37	-	-	34,61		59
Kardinaal van Rossumplein 85	6221SZ	1	O		42,39		410621	4,5	35,32	40,92	48,00	39,80	-	-	39,25		61
Kardinaal van Rossumplein 86	6221SZ	1	O		38,81		410621	1,5	32,22	37,28	48,00	35,37	-	-	34,61		59
Kardinaal van Rossumplein 86	6221SZ	1	O		42,39		410621	4,5	35,32	40,92	48,00	39,80	-	-	39,25		61
Kardinaal van Rossumplein 87	6221SZ	1	O		38,81		410621	1,5	32,22	37,28	48,00	35,37	-	-	34,61		59
Kardinaal van Rossumplein 87	6221SZ	1	O		42,39		410621	4,5	35,32	40,92	48,00	39,80	-	-	39,25		61
Kardinaal van Rossumplein 88	6221SZ	1	O		38,81		410621	1,5	32,22	37,28	48,00	35,37	-	-	34,61		59
Kardinaal van Rossumplein 88	6221SZ	1	O		42,39		410621	4,5	35,32	40,92	48,00	39,80	-	-	39,25		61
Kardinaal van Rossumplein 97 A	6221SZ	1	W		39,67		410633	1,5	33,22	38,14	48,00	36,14	-	-	35,10		46
Kardinaal van Rossumplein 97 A	6221SZ	1	O		34,04		410631	1,5	28,52	32,59	48,00	33,00	-	-	32,04		52
Kardinaal van Rossumplein 97 A	6221SZ	1	Z		38,43		410632	1,5	32,14	36,94	48,00	36,14	-	-	35,00		53
Kardinaal van Rossumplein 97 A	6221SZ	1	Z		41,15		410632	4,5	34,65	39,70	48,00	38,61	-	-	37,59		55
Kardinaal van Rossumplein 97 A	6221SZ	1	W		43,28		410633	4,5	36,27	41,80	48,00	39,56	-	-	38,56		49
Kardinaal van Rossumplein 97 A	6221SZ	1	O		35,86		410631	4,5	30,44	34,42	48,00	34,78	-	-	34,02		54
Kardinaal van Rossumplein 99	6221SZ	14	N		40,58		410644	1,5	33,97	39,05	48,00	35,69	-	-	35,07		46
Kardinaal van Rossumplein 99	6221SZ	14	W		40,12		410643	1,5	33,62	38,55	48,00	36,05	-	-	34,98		45
Kardinaal van Rossumplein 99	6221SZ	14	Z		36,83		410642	1,5	31,06	35,28	48,00	34,23	-	-	32,89		45
Kardinaal van Rossumplein 99	6221SZ	14	N		43,77		410644	4,5	36,82	42,25	48,00	38,93	-	-	38,40		49
Kardinaal van Rossumplein 99	6221SZ	14	W		43,13		410643	4,5	36,18	41,59	48,00	39,20	-	-	38,18		49
Kardinaal van Rossumplein 99	6221SZ	14	Z		39,91		410642	4,5	33,79	38,39	48,00	37,58	-	-	36,42		48
Kardinaal van Rossumplein 110 A	6221SW	7	O	64	62,49	37,47	410411	1,5	31,06	35,96	48,00	35,91	-	-	35,14		45
Kardinaal van Rossumplein 110 A	6221SW	7	N	64	62,53	42,61	410414	1,5	35,25	41,14	48,00	39,28	-	-	38,45		50
Kardinaal van Rossumplein 110 B	6221SW	7	N	64	62,6	46,48	410414	4,5	38,80	45,08	48,00	43,33	-	-	42,69		54
Kardinaal van Rossumplein 110 B	6221SW	7	O	64	62,51	40,13	410411	4,5	33,39	38,64	48,00	38,69	-	-	37,92		47
Kardinaal van Rossumplein 110 C	6221SW	7	O	64	62,55	42,04	410411	7,5	36,23	40,59	48,00	40,46	-	-	39,77		50
Kardinaal van Rossumplein 110 C	6221SW	7	N	64	62,62	48,73	410414	7,5	41,87	47,35	48,00	45,65	-	-	44,93		54
Kardinaal van Rossumplein 111 A	6221SW	7	O	64	62,49	37,48	410421	1,5	31,29	35,97	48,00	34,74	-	-	33,82		44
Kardinaal van Rossumplein 111 A	6221SW	7	Z	64	62,48	34,94	410422	1,5	28,99	33,42	48,00	32,44	-	-	31,07		43
Kardinaal van Rossumplein 111 B	6221SW	7	Z	64	62,48	37,53	410422	4,5	31,33	36,01	48,00	34,78	-	-	33,49		46
Kardinaal van Rossumplein 111 B	6																

Tabel 4.2a
Rekenresultaten ten gevolge van A2

Adres	Bestemming	gevolgorientatie	Ferder vastgestelde hogere waarde in dB(A)	Ferder vastgestelde hogere waarde in dB	Heersend in dB(A)	Heersend in dB	Geluidbeating 1986 in dB(A)	Hoogte in m boven het maaiveld	Id Reekpuntnr	Eerdere hogere waarde vastgesteld o.g.v. Experimentenleer-/Interimwet?	Geluidbeating 1986 in dB(A)	Heersend in dB	Grenswaarde in dB	Tekst van de maatregelen in dB	Sanering	Aanpassing (X=ja, leeg vak =nee)	geadviseerde maatregelen in dB	Vaast stellen hogere waarde in dB	Gecumuleerde geluidbelasting (V/cum, incl 2da aftrek)
Kardinaal van Rossumplein 115 C	6221SW	7	Z	64	62,63	47,21	410462	7,5	38,44	45,84	48,00	43,51	-	-	-	43,14	-	86	
Kardinaal van Rossumplein 115 D	6221SW	7	Z	64	62,64	47,55	410462	10,5	39,53	46,19	48,00	43,59	-	-	-	43,28	-	86	
Kardinaal van Rossumplein 116 B	6221SW	7	Z	64	62,65	46,25	410462	4,5	37,76	44,90	48,00	42,06	-	-	-	41,67	-	86	
Kardinaal van Rossumplein 116 C	6221SW	7	Z	64	62,63	47,21	410462	7,5	38,44	45,84	48,00	43,51	-	-	-	43,14	-	86	
Kardinaal van Rossumplein 116 D	6221SW	7	Z	64	62,64	47,55	410462	10,5	39,53	46,19	48,00	43,59	-	-	-	43,28	-	86	
Kardinaal van Rossumplein 117 B	6221SW	7	Z	64	62,65	46,25	410462	4,5	37,76	44,90	48,00	42,06	-	-	-	41,67	-	86	
Kardinaal van Rossumplein 117 C	6221SW	7	Z	64	62,63	47,21	410462	7,5	38,44	45,84	48,00	43,51	-	-	-	43,14	-	86	
Kardinaal van Rossumplein 117 D	6221SW	7	Z	64	62,64	47,55	410462	10,5	39,53	46,19	48,00	43,59	-	-	-	43,28	-	86	
Kardinaal van Rossumplein 118 B	6221SW	7	Z	64	62,64	44,37	410472	4,5	36,60	43,01	48,00	41,30	-	-	-	40,92	-	66	
Kardinaal van Rossumplein 118 C	6221SW	7	Z	64	62,63	45,90	410472	7,5	37,52	44,53	48,00	42,75	-	-	-	42,34	-	66	
Kardinaal van Rossumplein 118 D	6221SW	7	Z	64	62,64	46,21	410472	10,5	38,67	44,85	48,00	42,83	-	-	-	42,57	-	66	
Kardinaal van Rossumplein 119 C	6221SW	7	Z	64	62,63	45,90	410472	7,5	37,52	44,53	48,00	42,75	-	-	-	42,34	-	66	
Kardinaal van Rossumplein 119 D	6221SW	7	Z	64	62,64	46,21	410472	10,5	38,67	44,85	48,00	42,83	-	-	-	42,57	-	66	
Kardinaal van Rossumplein 120 B	6221SW	7	Z	64	62,64	44,37	410472	4,5	36,60	43,01	48,00	41,30	-	-	-	40,92	-	66	
Kardinaal van Rossumplein 120 C	6221SW	7	Z	64	62,63	45,90	410472	7,5	37,52	44,53	48,00	42,75	-	-	-	42,34	-	66	
Kardinaal van Rossumplein 120 D	6221SW	7	Z	64	62,64	46,21	410472	10,5	38,67	44,85	48,00	42,83	-	-	-	42,57	-	66	
Kardinaal van Rossumplein 121 B	6221SW	7	Z	64	62,64	44,37	410472	4,5	36,60	43,01	48,00	41,30	-	-	-	40,92	-	66	
Kardinaal van Rossumplein 121 C	6221SW	7	Z	64	62,63	45,90	410472	7,5	37,52	44,53	48,00	42,75	-	-	-	42,34	-	66	
Kardinaal van Rossumplein 121 D	6221SW	7	Z	64	62,64	46,21	410472	10,5	38,67	44,85	48,00	42,83	-	-	-	42,57	-	66	
Kardinaal van Rossumplein 122 A	6221SW	7	O	64	62,49	37,80	410481	1,5	30,36	36,29	48,00	34,97	-	-	-	34,20	-	60	
Kardinaal van Rossumplein 122 A	6221SW	7	Z	64	62,62	40,40	410482	1,5	33,14	39,02	48,00	36,37	-	-	-	35,86	-	64	
Kardinaal van Rossumplein 122 B	6221SW	7	O	64	62,5	43,09	410481	4,5	34,21	41,59	48,00	39,80	-	-	-	39,23	-	62	
Kardinaal van Rossumplein 122 B	6221SW	7	Z	64	62,59	42,51	410482	4,5	34,69	41,10	48,00	39,25	-	-	-	38,68	-	65	
Kardinaal van Rossumplein 122 C	6221SW	7	Z	64	62,55	43,03	410482	7,5	35,92	41,58	48,00	40,53	-	-	-	39,92	-	66	
Kardinaal van Rossumplein 122 C	6221SW	7	O	64	62,63	42,84	410481	7,5	37,45	41,47	48,00	38,82	-	-	-	38,06	-	63	
Kardinaal van Rossumplein 123 A	6221SW	7	O	64	62,54	39,55	410491	1,5	30,99	38,09	48,00	37,60	-	-	-	37,01	-	58	
Kardinaal van Rossumplein 123 B	6221SW	7	O	64	62,58	44,67	410491	4,5	34,55	43,25	48,00	42,74	-	-	-	42,43	-	60	
Kardinaal van Rossumplein 123 C	6221SW	7	O	64	62,49	38,66	410491	7,5	37,01	37,15	48,00	36,40	-	-	-	35,22	-	62	
Kardinaal van Rossumplein 124 A	6221SW	7	O	64	62,53	38,00	410501	1,5	30,79	36,53	48,00	35,99	-	-	-	35,07	-	56	
Kardinaal van Rossumplein 124 A	6221SW	7	N	64	62,53	41,07	410504	1,5	34,04	39,60	48,00	38,95	-	-	-	38,19	-	49	
Kardinaal van Rossumplein 124 B	6221SW	7	N	64	62,56	44,45	410504	4,5	36,78	43,01	48,00	42,22	-	-	-	41,48	-	52	
Kardinaal van Rossumplein 124 B	6221SW	7	O	64	62,59	42,44	410501	4,5	34,22	41,03	48,00	40,60	-	-	-	39,87	-	58	
Kardinaal van Rossumplein 124 C	6221SW	7	N	64	62,6	46,90	410504	7,5	40,40	45,50	48,00	43,56	-	-	-	42,79	-	55	
Kardinaal van Rossumplein 124 C	6221SW	7	O	64	62,46	38,59	410501	7,5	38,32	37,05	48,00	35,38	-	-	-	34,34	-	59	
Kardinaal van Rossumplein 125 A	6221SW	7	N	64	62,55	41,79	410514	1,5	34,65	40,34	48,00	39,76	-	-	-	39,02	-	49	
Kardinaal van Rossumplein 125 A	6221SW	7	W	64	62,47	40,32	410513	1,5	34,45	38,79	48,00	36,60	-	-	-	35,48	-	47	
Kardinaal van Rossumplein 125 B	6221SW	7	W	64	62,53	43,78	410513	4,5	37,41	42,31	48,00	40,04	-	-	-	39,08	-	51	
Kardinaal van Rossumplein 125 B	6221SW	7	N	64	62,6	45,21	410514	4,5	38,01	43,81	48,00	42,90	-	-	-	42,24	-	53	
Kardinaal van Rossumplein 125 C	6221SW	7	N	64	62,6	46,85	410514	7,5	40,96	45,45	48,00	44,15	-	-	-	43,31	-	55	
Kardinaal van Rossumplein 125 C	6221SW	7	W	64	62,58	47,03	410513	7,5	40,02	45,61	48,00	43,62	-	-	-	42,60	-	54	
Kardinaal van Rossumplein 126 A	6221SW	7	Z	64	62,47	36,09	410522	1,5	29,75	34,56	48,00	32,98	-	-	-	31,65	-	43	
Kardinaal van Rossumplein 126 A	6221SW	7	W	64	62,46	39,54	410523	1,5	34,06	38,00	48,00	35,97	-	-	-	34,91	-	46	
Kardinaal van Rossumplein 126 B	6221SW	7	Z	64	62,47	39,14	410522	4,5	32,26	37,61	48,00	36,21	-	-	-	34,80	-	46	
Kardinaal van Rossumplein 126 B	6221SW	7	W	64	62,48	42,59	410523	4,5	36,32	41,07	48,00	38,89	-	-	-	37,77	-	49	
Kardinaal van Rossumplein 126 C	6221SW	7	Z	64	62,51	42,42	410522	7,5	35,19	40,93	48,00	39,10	-	-	-	38,02	-	51	
Kardinaal van Rossumplein 126 C	6221SW	7	W	64	62,57	46,84	410523	7,5	39,94	45,41	48,00	43,35	-	-	-	42,25	-	53	
Kasteel Aldengoorstraat 1 A	6222WH	2	W			45,18	433833	1,5	39,29	43,60	48,00	42,48	-	-	-	40,88	-	44	
Kasteel Aldengoorstraat 1 B	6222WH	2	W			47,73	433833	4,5	41,35	46,16	48,00	45,00	-	-	-	43,31	-	46	
Kasteel Aldengoorstraat 1 C	6222WH	2	W			52,05	433833	7,5	44,73	50,53	50,53	49,58	-	-	-	47,90	-	50	
Kasteel Aldengoorstraat 1 D	6222WH	2	W			54,57	433833	10,5	47,59	53,07	53,07	50,83	-	-	-	49,19	-	51	
Kasteel Aldengoorstraat 1 E	6222WH	2	W			57,01	433833	13,5	50,18	55,53	55,53	53,33	-	-	-	51,64	-	53	
Kasteel Aldengoorstraat 1 F	6222WH	2	W			57,86	433833	16,5	50,90	56,38	56,38	53,82	-	-	-	52,11	-	53	
Kasteel Aldengoorstraat 1 G	6222WH	2	W			58,23	433843	19,5	51,16	56,73	56,73	53,92	-	-	-	52,33	-	53	
Kasteel Aldengoorstraat 1 H	6222WH	2	W			58,61	433843	22,5	51,50	57,11	57,11	54,41	-	-	-	52,89	-	54	
Kasteel Aldengoorstraat 3 A	6222WH	2	W			45,18	433833	1,5	39,29	43,60	48,00	42,48	-	-	-	40,88	-	44	
Kasteel Aldengoorstraat 3 B	6222WH	2	W			47,73	433833	4,5	41,35	46,16	48,00	45,00	-	-	-	43,31	-	46	
Kasteel Aldengoorstraat 3 C	6222WH	2	W			52,05	433833	7,5	44,73	50,53	50,53	49,58	-	-	-	47,90	-	50	
Kasteel Aldengoorstraat 3 D	6222WH	2	W			54,57	433833	10,5	47,59	53,07	53,07	50,83	-	-	-	49,19	-	51	
Kasteel Aldengoorstraat 3 E	6222WH	2	W			57,01	433833	13,5	50,18	55,53	55,53	53,33	-	-	-	51,64	-	53	
Kasteel Aldengoorstraat 3 F	6222WH	2	W			57,86	433833	16,5	50,90	56,38	56,38	53,82	-	-	-	52,11	-	53	
Kasteel Aldengoorstraat 3 G	6222WH	2	W			58,23	433843	19,5	51,16	56,73	56,73	53,92	-	-	-	52,33	-	53	
Kasteel Aldengoorstraat 3 H	6222WH	2	W			58,61	433843	22,5	51,50	57,11	57,11	54,41	-	-	-	52,89	-	54	
Kasteel Aldengoorstraat 5 A	6222WH	2	W			45,18	433833	1,5	39,29	43,60	48,00	42,48	-	-	-	40,88	-	44	
Kasteel Aldengoorstraat 5 B	6222WH	2	W			47,73	433833	4,5	41,35	46,16	48,00	45,00	-	-	-	43,31	-	46	
Kasteel Aldengoorstraat 5 C	6222WH	2	W			52,05	433833	7,5	44,73	50,53	50,53	49,58	-	-	-	47,90	-	50	
Kasteel Aldengoorstraat 5 D	6222WH	2	W			54,57	433833	10,5	47,59	53,07	53,07	50,83	-	-	-	49,19	-	51	
Kasteel Aldengoorstraat 5 E	6222WH	2	W			57,01	433833	13,5	50,18	55,53	55,53	53,33	-	-	-	51,64	-	53	
Kasteel Aldengoorstraat 5 F	6222WH	2	W			57,86	433833	16,5	50,90	56,38	56,38	53,82	-	-	-	52,11	-	53	
Kasteel Aldengoorstraat 7 A	6222WH	2	W			45,18	433833	1,5	39,29	43,60	48,00	42,48	-	-	-	40,88	-	44	
Kasteel Aldengoorstraat 7 B	6222WH	2	W			47,73	433833	4,5	41,35	46,16	48,00	45,00	-	-	-	43,31	-	46	
Kasteel Aldengoorstraat 7 C	6222WH	2	W			52,05	433833	7,5	44,73	50,53	50,53	49,58	-	-	-	47,90	-	50	
Kasteel Aldengoorstraat 7 D	6222WH	2	W			54,57	433833	10,5	47,59	53,07	53,07	50,83	-	-	-	49,19	-	51	
Kasteel Aldengoorstraat 7 E	6222WH	2	W			57,01	433833	13,5	50,18	55,53	55,53	53,33	-	-	-	51,64	-	53	
Kasteel Aldengoorstraat 9 A	6222WH	2	W			45,18	433833	1,5	39,29	43,60	48,0								

Tabel 4.2a
Rekenresultaten ten gevolge van A2

Adres	Bestemming	gevolgorientatie	Ferder vastgestelde hogere waarde in dB(A)	Ferder vastgestelde hogere waarde in dB	Heersend in dB(A)	Ferder hogere waarde vastgesteld o.g.v. Experimentenle- /Interimwet? (alleen voor woningen) Eerder hogere waarde vastgesteld o.g.v. art 83(4)1 X=ra, leeg vak =	Id Reekpuntnr	Hoogte in m boven het maaiveld	Geluidbeasting 1986 in dB(A)	Heersend in dB	Grenswaarde in dB	Tekstnummer maatregelen in dB	Sanering	Aanpassing X=ra, leeg vak =lee	geadviseerde maatregelen in dB	Vaast stellen hogere waarde in dB	Gecumuleerde geluidbeasting (V/ennr, incl ZdB aftrek)
Kasteel Aldengoorstraat 17 G	6222WH	2	W		58,23		433843	19,5	51,16	56,73	56,73	53,92	-	-	52,33		53
Kasteel Aldengoorstraat 17 H	6222WH	2	W		58,61		433843	22,5	51,50	57,11	57,11	54,41	-	-	52,89		54
Kasteel Aldengoorstraat 19 B	6222WH	2	W		47,73		433833	4,5	41,35	46,16	48,00	45,00	-	-	43,31		46
Kasteel Aldengoorstraat 19 C	6222WH	2	W		52,05		433833	7,5	44,73	50,53	50,53	49,58	-	-	47,90		50
Kasteel Aldengoorstraat 19 D	6222WH	2	W		54,57		433833	10,5	47,59	53,07	53,07	50,83	-	-	49,19		51
Kasteel Aldengoorstraat 19 E	6222WH	2	W		57,01		433833	13,5	50,18	55,53	55,53	53,33	-	-	51,64		53
Kasteel Aldengoorstraat 21 A	6222WJ	2	N		43,08		433854	1,5	36,62	41,53	48,00	40,77	-	-	38,80		49
Kasteel Aldengoorstraat 21 A	6222WJ	2	Z		41,25		433852	1,5	34,95	39,64	48,00	37,36	-	-	35,88		46
Kasteel Aldengoorstraat 21 B	6222WJ	2	N		46,16		433854	4,5	39,50	44,63	48,00	44,04	-	-	42,02		51
Kasteel Aldengoorstraat 21 B	6222WJ	2	Z		43,14		433852	4,5	36,76	41,53	48,00	39,19	-	-	37,53		47
Kasteel Aldengoorstraat 21 C	6222WJ	2	N		50,48		433854	7,5	43,29	49,04	49,04	48,85	-	-	46,81		52
Kasteel Aldengoorstraat 21 C	6222WJ	2	Z		46,47		433852	7,5	39,35	44,90	48,00	43,26	-	-	41,44		49
Kasteel Aldengoorstraat 21 D	6222WJ	2	Z		47,87		433852	10,5	41,51	46,31	48,00	43,75	-	-	41,93		50
Kasteel Aldengoorstraat 21 D	6222WJ	2	N		50,32		433854	10,5	43,04	48,90	48,90	48,16	-	-	46,05		52
Kasteel Aldengoorstraat 21 E	6222WJ	2	N		52,76		433854	13,5	45,20	51,36	51,36	50,48	-	-	48,43		53
Kasteel Aldengoorstraat 21 E	6222WJ	2	Z		48,08		433852	13,5	42,38	46,53	48,00	42,75	-	-	40,75		51
Kasteel Aldengoorstraat 23 A	6222WJ	2	N		43,08		433854	1,5	36,62	41,53	48,00	40,77	-	-	38,80		49
Kasteel Aldengoorstraat 23 A	6222WJ	2	Z		41,25		433852	1,5	34,95	39,64	48,00	37,36	-	-	35,88		46
Kasteel Aldengoorstraat 23 B	6222WJ	2	N		46,16		433854	4,5	39,50	44,63	48,00	44,04	-	-	42,02		51
Kasteel Aldengoorstraat 23 B	6222WJ	2	Z		43,14		433852	4,5	36,76	41,53	48,00	39,19	-	-	37,53		47
Kasteel Aldengoorstraat 23 C	6222WJ	2	N		50,48		433854	7,5	43,29	49,04	49,04	48,85	-	-	46,81		52
Kasteel Aldengoorstraat 23 C	6222WJ	2	Z		46,47		433852	7,5	39,35	44,90	48,00	43,26	-	-	41,44		49
Kasteel Aldengoorstraat 23 D	6222WJ	2	Z		47,87		433852	10,5	41,51	46,31	48,00	43,75	-	-	41,93		50
Kasteel Aldengoorstraat 23 D	6222WJ	2	N		50,32		433854	10,5	43,04	48,90	48,90	48,16	-	-	46,05		52
Kasteel Aldengoorstraat 23 E	6222WJ	2	N		52,76		433854	13,5	45,20	51,36	51,36	50,48	-	-	48,43		53
Kasteel Aldengoorstraat 23 E	6222WJ	2	Z		48,08		433852	13,5	42,38	46,53	48,00	42,75	-	-	40,75		51
Kasteel Aldengoorstraat 25 A	6222WJ	2	N		43,08		433854	1,5	36,62	41,53	48,00	40,77	-	-	38,80		49
Kasteel Aldengoorstraat 25 A	6222WJ	2	Z		41,25		433852	1,5	34,95	39,64	48,00	37,36	-	-	35,88		46
Kasteel Aldengoorstraat 25 B	6222WJ	2	N		46,16		433854	4,5	39,50	44,63	48,00	44,04	-	-	42,02		51
Kasteel Aldengoorstraat 25 B	6222WJ	2	Z		43,14		433852	4,5	36,76	41,53	48,00	39,19	-	-	37,53		47
Kasteel Aldengoorstraat 25 C	6222WJ	2	N		50,48		433854	7,5	43,29	49,04	49,04	48,85	-	-	46,81		52
Kasteel Aldengoorstraat 25 C	6222WJ	2	Z		46,47		433852	7,5	39,35	44,90	48,00	43,26	-	-	41,44		49
Kasteel Aldengoorstraat 25 D	6222WJ	2	Z		47,87		433852	10,5	41,51	46,31	48,00	43,75	-	-	41,93		50
Kasteel Aldengoorstraat 25 D	6222WJ	2	N		50,32		433854	10,5	43,04	48,90	48,90	48,16	-	-	46,05		52
Kasteel Aldengoorstraat 25 E	6222WJ	2	N		52,76		433854	13,5	45,20	51,36	51,36	50,48	-	-	48,43		53
Kasteel Aldengoorstraat 25 E	6222WJ	2	Z		48,08		433852	13,5	42,38	46,53	48,00	42,75	-	-	40,75		51
Kasteel Aldengoorstraat 27 A	6222WJ	2	N		43,08		433854	1,5	36,62	41,53	48,00	40,77	-	-	38,80		49
Kasteel Aldengoorstraat 27 A	6222WJ	2	Z		41,25		433852	1,5	34,95	39,64	48,00	37,36	-	-	35,88		46
Kasteel Aldengoorstraat 27 B	6222WJ	2	N		46,16		433854	4,5	39,50	44,63	48,00	44,04	-	-	42,02		51
Kasteel Aldengoorstraat 27 B	6222WJ	2	Z		43,14		433852	4,5	36,76	41,53	48,00	39,19	-	-	37,53		47
Kasteel Aldengoorstraat 27 C	6222WJ	2	N		50,48		433854	7,5	43,29	49,04	49,04	48,85	-	-	46,81		52
Kasteel Aldengoorstraat 27 C	6222WJ	2	Z		46,47		433852	7,5	39,35	44,90	48,00	43,26	-	-	41,44		49
Kasteel Aldengoorstraat 27 D	6222WJ	2	N		50,32		433854	10,5	43,04	48,90	48,90	48,16	-	-	46,05		52
Kasteel Aldengoorstraat 27 D	6222WJ	2	Z		47,87		433852	10,5	41,51	46,31	48,00	43,75	-	-	41,93		50
Kasteel Aldengoorstraat 29 A	6222WJ	2	N		43,08		433854	1,5	36,62	41,53	48,00	40,77	-	-	38,80		49
Kasteel Aldengoorstraat 29 A	6222WJ	2	Z		41,25		433852	1,5	34,95	39,64	48,00	37,36	-	-	35,88		46
Kasteel Aldengoorstraat 29 B	6222WJ	2	N		46,16		433854	4,5	39,50	44,63	48,00	44,04	-	-	42,02		51
Kasteel Aldengoorstraat 29 B	6222WJ	2	Z		43,14		433852	4,5	36,76	41,53	48,00	39,19	-	-	37,53		47
Kasteel Aldengoorstraat 29 C	6222WJ	2	Z		46,47		433852	7,5	39,35	44,90	48,00	43,26	-	-	41,44		49
Kasteel Aldengoorstraat 29 C	6222WJ	2	N		50,48		433854	7,5	43,29	49,04	49,04	48,85	-	-	46,81		52
Kasteel Aldengoorstraat 29 D	6222WJ	2	Z		47,87		433852	10,5	41,51	46,31	48,00	43,75	-	-	41,93		50
Kasteel Aldengoorstraat 29 D	6222WJ	2	N		50,32		433854	10,5	43,04	48,90	48,90	48,16	-	-	46,05		52
Kasteel Aldengoorstraat 31 A	6222WJ	2	N		43,08		433854	1,5	36,62	41,53	48,00	40,77	-	-	38,80		49
Kasteel Aldengoorstraat 31 A	6222WJ	2	Z		41,25		433852	1,5	34,95	39,64	48,00	37,36	-	-	35,88		46
Kasteel Aldengoorstraat 31 B	6222WJ	2	Z		43,14		433852	4,5	36,76	41,53	48,00	39,19	-	-	37,53		47
Kasteel Aldengoorstraat 31 B	6222WJ	2	N		46,16		433854	4,5	39,50	44,63	48,00	44,04	-	-	42,02		51
Kasteel Aldengoorstraat 31 C	6222WJ	2	N		50,48		433854	7,5	43,29	49,04	49,04	48,85	-	-	46,81		52
Kasteel Aldengoorstraat 31 C	6222WJ	2	Z		46,47		433852	7,5	39,35	44,90	48,00	43,26	-	-	41,44		49
Kasteel Aldengoorstraat 31 D	6222WJ	2	Z		47,87		433852	10,5	41,51	46,31	48,00	43,75	-	-	41,93		50
Kasteel Aldengoorstraat 31 D	6222WJ	2	N		50,32		433854	10,5	43,04	48,90	48,90	48,16	-	-	46,05		52
Kasteel Aldengoorstraat 33 A	6222WJ	2	Z		41,25		433852	1,5	34,95	39,64	48,00	37,36	-	-	35,88		46
Kasteel Aldengoorstraat 33 A	6222WJ	2	N		43,08		433854	1,5	36,62	41,53	48,00	40,77	-	-	38,80		49
Kasteel Aldengoorstraat 33 B	6222WJ	2	Z		43,14		433852	4,5	36,76	41,53	48,00	39,19	-	-	37,53		47
Kasteel Aldengoorstraat 33 B	6222WJ	2	N		46,16		433854	4,5	39,50	44,63	48,00	44,04	-	-	42,02		51
Kasteel Aldengoorstraat 33 C	6222WJ	2	N		50,48		433854	7,5	43,29	49,04	49,04	48,85	-	-	46,81		52
Kasteel Aldengoorstraat 33 C	6222WJ	2	Z		46,47		433852	7,5	39,35	44,90	48,00	43,26	-	-	41,44		49
Kasteel Aldengoorstraat 33 D	6222WJ	2	N		50,32		433854	10,5	43,04	48,90	48,90	48,16	-	-	46,05		52
Kasteel Aldengoorstraat 33 D	6222WJ	2	Z		47,87		433852	10,5	41,51	46,31	48,00	43,75	-	-	41,93		50
Kasteel Aldengoorstraat 35 A	6222WJ	2	N		43,08		433854	1,5	36,62	41,53	48,00	40,77	-	-	38,80		49
Kasteel Aldengoorstraat 35 A	6222WJ	2	Z		41,25		433852	1,5	34,95	39,64	48,00	37,36	-	-	35,88		46
Kasteel Aldengoorstraat 35 B	6222WJ	2	Z		43,14		433852	4,5	36,76	41,53	48,00	39,19	-	-	37,53		47
Kasteel Aldengoorstraat 35 B	6222WJ	2	N		46,16		433854	4,5	39,50	44,63	48,00	44,04	-	-	42,02		51
Kasteel Aldengoorstraat 35 C	6222WJ	2	Z		46,47		433852	7,5	39,35	44,90	48,00	43,26	-	-	41,44		49
Kasteel Aldengoorstraat 35 C	6222WJ	2	N		50,48		433854	7,5	43,29	49,04	49,04	48,85	-	-	46,81		52
Kasteel Aldengoorstraat 35 D	6222WJ	2	Z		47,87		433852	10,5	41,51	46,31	48,00	43,75	-	-	41,93		50
Kasteel Aldengoorstraat 35 D	6222WJ	2	N		50,32		433854	10,5	43,04	48,90	48,90	48,16	-	-	46,05		52
Kasteel Aldengoorstraat 37 A	6222WJ	2	W		43,59		432693	1,5	37,48	42,01	48,00	40,50	-	-	38,66		43
Kasteel Aldengoorstraat 37 B	6222WJ	2	W		45,75		432693	4,5	39,43	44,18	48,00	42,85	-	-	40,93		45
Kasteel Aldengoorstraat 37 C	6222WJ	2	W		49,06		432693	7,5	41,61	47,52	48,00	46,74	-	-	44,92		48
Kasteel Aldengoorstraat 37 D	6222WJ	2	W		49,75		432693	10,5	43,42	48,18	48,18						

Tabel 4.2a
Rekenresultaten ten gevolge van A2

Adres	Bestemming	gevolgorientatie	Ferder vastgestelde hogere waarde in dB(A)	Ferder vastgestelde hogere waarde in dB	Heersend in dB(A)	Ferder hogere waarde vastgesteld o.g.v. Experimentenle- /Interimwet? (alleen voor woningen) Eerdere hogere waarde vastgesteld o.g.v. art 83(4)1 X=ra, leeg vak =	Id Reeknummer	Hoogte in m boven hard maaiveld	Geluidbeasting 1986 in dB(A)	Heersend in dB	Grenswaarde in dB	Tekstnummer maatregelen in dB	Sanering	Aanpassing X=ra, leeg vak =lee	geadviseerde maatregelen in dB	Vaast stellen hogere waarde in dB	Gecumuleerde geluidbeasting (V=urn, incl 2da aftrek)
Kasteel Aldengoorstraat 49 B	6222WL	2	W		45,75		432693	4,5	39,43	44,18	48,00	42,85	-	-	40,93		45
Kasteel Aldengoorstraat 49 C	6222WL	2	W		49,06		432693	7,5	41,61	47,52	48,00	46,74	-	-	44,92		48
Kasteel Aldengoorstraat 49 D	6222WL	2	W		49,75		432693	10,5	43,42	48,18	48,18	45,61	-	-	43,96		48
Kasteel Aldengoorstraat 51 A	6222WK	2	W		43,59		432693	1,5	37,48	42,01	48,00	40,50	-	-	38,66		43
Kasteel Aldengoorstraat 51 B	6222WK	2	W		45,75		432693	4,5	39,43	44,18	48,00	42,85	-	-	40,93		45
Kasteel Aldengoorstraat 51 C	6222WK	2	W		49,06		432693	7,5	41,61	47,52	48,00	46,74	-	-	44,92		48
Kasteel Aldengoorstraat 51 D	6222WK	2	W		49,75		432693	10,5	43,42	48,18	48,18	45,61	-	-	43,96		48
Kasteel Aldengoorstraat 53 A	6222WK	2	W		43,59		432693	1,5	37,48	42,01	48,00	40,50	-	-	38,66		43
Kasteel Aldengoorstraat 53 A	6222WK	2	W		45,75		432693	4,5	39,43	44,18	48,00	42,85	-	-	40,93		45
Kasteel Aldengoorstraat 53 A	6222WK	2	W		49,06		432693	7,5	41,61	47,52	48,00	46,74	-	-	44,92		48
Kasteel Aldengoorstraat 53 A	6222WK	2	W		49,75		432693	10,5	43,42	48,18	48,18	45,61	-	-	43,96		48
Kasteel Aldengoorstraat 53 B	6222WK	2	W		43,59		432693	1,5	37,48	42,01	48,00	40,50	-	-	38,66		43
Kasteel Aldengoorstraat 53 B	6222WK	2	W		45,75		432693	4,5	39,43	44,18	48,00	42,85	-	-	40,93		45
Kasteel Aldengoorstraat 53 B	6222WK	2	W		49,06		432693	7,5	41,61	47,52	48,00	46,74	-	-	44,92		48
Kasteel Aldengoorstraat 53 B	6222WK	2	W		49,75		432693	10,5	43,42	48,18	48,18	45,61	-	-	43,96		48
Kasteel Aldengoorstraat 53 C	6222WK	2	W		43,59		432693	1,5	37,48	42,01	48,00	40,50	-	-	38,66		43
Kasteel Aldengoorstraat 53 C	6222WK	2	W		45,75		432693	4,5	39,43	44,18	48,00	42,85	-	-	40,93		45
Kasteel Aldengoorstraat 53 C	6222WK	2	W		49,06		432693	7,5	41,61	47,52	48,00	46,74	-	-	44,92		48
Kasteel Aldengoorstraat 53 C	6222WK	2	W		49,75		432693	10,5	43,42	48,18	48,18	45,61	-	-	43,96		48
Kasteel Aldengoorstraat 53 D	6222WK	2	W		43,59		432693	1,5	37,48	42,01	48,00	40,50	-	-	38,66		43
Kasteel Aldengoorstraat 53 D	6222WK	2	W		45,75		432693	4,5	39,43	44,18	48,00	42,85	-	-	40,93		45
Kasteel Aldengoorstraat 53 D	6222WK	2	W		49,06		432693	7,5	41,61	47,52	48,00	46,74	-	-	44,92		48
Kasteel Aldengoorstraat 53 D	6222WK	2	W		49,75		432693	10,5	43,42	48,18	48,18	45,61	-	-	43,96		48
Kasteel Aldengoorstraat 69 B	6222WK	2	W		45,75		432693	4,5	39,43	44,18	48,00	42,85	-	-	40,93		45
Kasteel Beusdaalplein 1 A	6222WD	2	W		44,85		433863	1,5	37,87	43,27	48,00	42,61	-	-	40,97		43
Kasteel Beusdaalplein 1 B	6222WD	2	W		47,58		433863	4,5	40,39	46,01	48,00	45,47	-	-	43,74		46
Kasteel Beusdaalplein 1 C	6222WD	2	W		52,87		433863	7,5	44,20	51,37	51,37	50,06	-	-	48,31		50
Kasteel Beusdaalplein 1 D	6222WD	2	W		56,46		433863	10,5	48,68	54,99	54,99	52,95	-	-	51,16		52
Kasteel Beusdaalplein 2 A	6222WD	2	W		44,85		433863	1,5	37,87	43,27	48,00	42,61	-	-	40,97		43
Kasteel Beusdaalplein 2 B	6222WD	2	W		47,58		433863	4,5	40,39	46,01	48,00	45,47	-	-	43,74		46
Kasteel Beusdaalplein 2 C	6222WD	2	W		52,87		433863	7,5	44,20	51,37	51,37	50,06	-	-	48,31		50
Kasteel Beusdaalplein 2 D	6222WD	2	W		56,46		433863	10,5	48,68	54,99	54,99	52,95	-	-	51,16		52
Kasteel Beusdaalplein 3 A	6222WD	2	W		44,85		433863	1,5	37,87	43,27	48,00	42,61	-	-	40,97		43
Kasteel Beusdaalplein 3 B	6222WD	2	W		47,58		433863	4,5	40,39	46,01	48,00	45,47	-	-	43,74		46
Kasteel Beusdaalplein 3 C	6222WD	2	W		52,87		433863	7,5	44,20	51,37	51,37	50,06	-	-	48,31		50
Kasteel Beusdaalplein 3 D	6222WD	2	W		56,46		433863	10,5	48,68	54,99	54,99	52,95	-	-	51,16		52
Kasteel Beusdaalplein 4 A	6222WD	2	W		44,85		433863	1,5	37,87	43,27	48,00	42,61	-	-	40,97		43
Kasteel Beusdaalplein 4 B	6222WD	2	W		47,58		433863	4,5	40,39	46,01	48,00	45,47	-	-	43,74		46
Kasteel Beusdaalplein 4 C	6222WD	2	W		52,87		433863	7,5	44,20	51,37	51,37	50,06	-	-	48,31		50
Kasteel Beusdaalplein 4 D	6222WD	2	W		56,46		433863	10,5	48,68	54,99	54,99	52,95	-	-	51,16		52
Kasteel Beusdaalplein 5 A	6222WD	2	W		44,85		433863	1,5	37,87	43,27	48,00	42,61	-	-	40,97		43
Kasteel Beusdaalplein 5 B	6222WD	2	W		47,58		433863	4,5	40,39	46,01	48,00	45,47	-	-	43,74		46
Kasteel Beusdaalplein 5 C	6222WD	2	W		52,87		433863	7,5	44,20	51,37	51,37	50,06	-	-	48,31		50
Kasteel Beusdaalplein 5 D	6222WD	2	W		56,46		433863	10,5	48,68	54,99	54,99	52,95	-	-	51,16		52
Kasteel Beusdaalplein 6 A	6222WD	2	O		42,65		433871	1,5	36,17	41,12	48,00	40,61	-	-	38,79		44
Kasteel Beusdaalplein 6 B	6222WD	2	O		45,05		433871	4,5	38,64	43,54	48,00	43,04	-	-	41,14		46
Kasteel Beusdaalplein 6 C	6222WD	2	O		49,14		433871	7,5	40,16	47,67	48,00	46,74	-	-	44,91		48
Kasteel Beusdaalplein 6 D	6222WD	2	O		47,70		433871	10,5	41,10	46,16	48,00	43,35	-	-	41,93		47
Kasteel Beusdaalplein 7 A	6222WD	2	O		42,65		433871	1,5	36,17	41,12	48,00	40,61	-	-	38,79		44
Kasteel Beusdaalplein 7 B	6222WD	2	O		45,05		433871	4,5	38,64	43,54	48,00	43,04	-	-	41,14		46
Kasteel Beusdaalplein 7 C	6222WD	2	O		49,14		433871	7,5	40,16	47,67	48,00	46,74	-	-	44,91		48
Kasteel Beusdaalplein 7 D	6222WD	2	O		47,70		433871	10,5	41,10	46,16	48,00	43,35	-	-	41,93		47
Kasteel Beusdaalplein 8 A	6222WD	2	O		42,65		433871	1,5	36,17	41,12	48,00	40,61	-	-	38,79		44
Kasteel Beusdaalplein 8 B	6222WD	2	O		45,05		433871	4,5	38,64	43,54	48,00	43,04	-	-	41,14		46
Kasteel Beusdaalplein 8 C	6222WD	2	O		49,14		433871	7,5	40,16	47,67	48,00	46,74	-	-	44,91		48
Kasteel Beusdaalplein 8 D	6222WD	2	O		47,70		433871	10,5	41,10	46,16	48,00	43,35	-	-	41,93		47
Kasteel Beusdaalplein 10 A	6222WD	2	W		46,81		433883	1,5	39,98	45,20	48,00	43,39	-	-	41,87		45
Kasteel Beusdaalplein 10 B	6222WD	2	W		50,82		433883	4,5	42,88	49,21	49,21	46,60	-	-	45,13		48
Kasteel Beusdaalplein 10 C	6222WD	2	W		55,17		433883	7,5	47,51	53,63	53,63	51,34	-	-	49,89		51
Kasteel Beusdaalplein 11 A	6222WD	2	W		46,81		433883	1,5	39,98	45,20	48,00	43,39	-	-	41,87		45
Kasteel Beusdaalplein 11 B	6222WD	2	W		50,82		433883	4,5	42,88	49,21	49,21	46,60	-	-	45,13		48
Kasteel Beusdaalplein 11 C	6222WD	2	W		55,17		433883	7,5	47,51	53,63	53,63	51,34	-	-	49,89		51
Kasteel Beusdaalplein 12	6222WD	1	W		51,07		433893	4,5	43,87	49,48	49,48	47,27	-	-	45,70		48
Kasteel Beusdaalplein 12	6222WD	1	W		56,07		433893	7,5	48,49	54,55	54,55	52,01	-	-	50,49		52
Kasteel Beusdaalplein 13	6222WD	1	W		51,07		433893	4,5	43,87	49,48	49,48	47,27	-	-	45,70		48
Kasteel Beusdaalplein 13	6222WD	1	W		56,07		433893	7,5	48,49	54,55	54,55	52,01	-	-	50,49		52
Kasteel Beusdaalplein 14	6222WD	1	W		51,07		433893	4,5	43,87	49,48	49,48	47,27	-	-	45,70		48
Kasteel Beusdaalplein 14	6222WD	1	W		56,07		433893	7,5	48,49	54,55	54,55	52,01	-	-	50,49		52
Kasteel Beusdaalplein 15	6222WD	1	W		50,04		433903	4,5	43,44	48,45	48,45	46,95	-	-	45,31		48
Kasteel Beusdaalplein 16	6222WD	1	W		50,04		433903	4,5	43,44	48,45	48,45	46,95	-	-	45,31		48
Kasteel Beusdaalplein 17	6222WD	1	W		50,04		433903	4,5	43,44	48,45	48,45	46,95	-	-	45,31		48
Kasteel Beusdaalplein 18	6222WD	1	W		49,47		433913	4,5	43,03	47,92	48,00	47,04	-	-	45,29		47
Kasteel Beusdaalplein 18	6222WD	1	W		55,21		433913	7,5	48,18	53,70	53,70	52,57	-	-	50,93		52
Kasteel Beusdaalplein 19	6222WD	1	W		49,47		433913	4,5	43,03	47,92	48,00	47,04	-	-	45,29		47
Kasteel Beusdaalplein 19	6222WD	1	W		55,21		433913	7,5	48,18	53,70	53,70	52,57	-	-	50,93		52
Kasteel Beusdaalplein 20	6222WD	1	Z		45,35		433922	4,5	39,52	43,73	48,00	41,93	-	-	40,34		47
Kasteel Beusdaalplein 21	6222WD	1	Z		45,35		433922	4,5	39,52	43,73	48,00	41,93	-	-	40,34		47
Kasteel Beusdaalplein 22	6222WD	1	Z		47,65		433932	4,5	41,53	46,06	48,00	44,69	-	-	43,10		49
Kasteel Beusdaalplein 22	6222WD	1	Z		52,11		433932	7,5	45,13	50,56	50,56	48,14	-	-	46,75		52
Kasteel Beusdaalplein 23	6222WD	1	Z		47,65		433932	4,5	41,								

Tabel 4.2a
Rekenresultaten ten gevolge van A2

Adres	Bestemming	gevolgentalen	Ferder vastgestelde hogere waarde in dB(A)	Ferder vastgestelde hogere waarde in dB	Heersend in dB(A)	Erder hogere waarde vastgesteld o.g.v. Experimentenle- /Interimwet? (alleen voor wonen)	Erder hogere waarde vastgesteld o.g.v. art 83(4)1 X=1a, leeg vak =	Id Reekpunten	Hoogte in m boven het maaiveld	Geluidbeasting 1986 in dB(A)	Heersend in dB	Grenswaarde in dB	Tekst zonder maatregelen in dB	Sanering	Aanpassing (X=1a, leeg vak =lee)	geadviseerde maatregelen in dB	Vast te stellen hogere waarde in dB	Gecumuleerde geluidbeasting (V/ern, incl 2da aftrek)
Kasteel Bleienbeekstraat 6	6222KK	1	Z		54,43			431082	1,5	47,06	52,89	52,89	49,54	-	-	48,55		53
Kasteel Bleienbeekstraat 6	6222KK	1	Z		55,37			431082	4,5	48,03	53,81	53,81	50,79	-	-	49,92		54
Kasteel Bleienbeekstraat 7 A	6222XG	2	Z		57,35			430952	4,5	50,99	55,75	55,75	50,64	-	-	49,51		59
Kasteel Bleienbeekstraat 7 B	6222XG	2	Z		57,91			430952	7,5	51,70	56,30	56,30	51,13	-	-	50,43		61
Kasteel Bleienbeekstraat 7 C	6222XG	2	Z		58,41			430952	10,5	52,61	56,80	56,80	51,70	-	-	51,07		62
Kasteel Bleienbeekstraat 7 D	6222XG	2	Z		59,20			430952	14	53,32	57,59	57,59	52,27	-	-	51,71		63
Kasteel Bleienbeekstraat 8	6222XK	1	Z		54,43			431082	1,5	47,06	52,89	52,89	49,54	-	-	48,55		53
Kasteel Bleienbeekstraat 8	6222XK	1	Z		55,37			431082	4,5	48,03	53,81	53,81	50,79	-	-	49,92		54
Kasteel Bleienbeekstraat 9 A	6222XG	2	Z		56,69			430962	4,5	50,50	55,10	55,10	50,16	-	-	49,02		58
Kasteel Bleienbeekstraat 9 B	6222XG	2	Z		57,32			430962	7,5	51,21	55,73	55,73	50,71	-	-	49,99		61
Kasteel Bleienbeekstraat 9 C	6222XG	2	Z		58,00			430962	10,5	52,09	56,40	56,40	51,28	-	-	50,65		62
Kasteel Bleienbeekstraat 9 D	6222XG	2	Z		58,63			430962	14	52,78	57,03	57,03	51,88	-	-	51,32		63
Kasteel Bleienbeekstraat 10	6222XK	1	Z		53,59			431092	1,5	45,75	52,05	52,05	48,08	-	-	47,27		53
Kasteel Bleienbeekstraat 10	6222XK	1	Z		54,31			431092	4,5	46,54	52,76	52,76	49,22	-	-	48,35		55
Kasteel Bleienbeekstraat 11 A	6222XG	2	Z		56,29			430972	4,5	50,03	54,71	54,71	49,77	-	-	48,79		58
Kasteel Bleienbeekstraat 11 B	6222XG	2	Z		56,92			430972	7,5	50,80	55,34	55,34	50,19	-	-	49,46		61
Kasteel Bleienbeekstraat 11 C	6222XG	2	Z		57,58			430972	10,5	51,71	55,99	55,99	50,70	-	-	50,08		62
Kasteel Bleienbeekstraat 11 D	6222XG	2	Z		58,20			430972	14	52,44	56,60	56,60	51,35	-	-	50,77		63
Kasteel Bleienbeekstraat 12	6222XK	1	Z		53,59			431092	1,5	45,75	52,05	52,05	48,08	-	-	47,27		53
Kasteel Bleienbeekstraat 12	6222XK	1	Z		54,31			431092	4,5	46,54	52,76	52,76	49,22	-	-	48,35		55
Kasteel Bleienbeekstraat 13 A	6222XH	2	Z		55,46			430982	4,5	49,27	53,88	53,88	49,44	-	-	48,92		58
Kasteel Bleienbeekstraat 13 B	6222XH	2	Z		56,07			430982	7,5	50,02	54,49	54,49	49,85	-	-	49,13		60
Kasteel Bleienbeekstraat 13 C	6222XH	2	Z		56,99			430982	10,5	51,08	55,40	55,40	50,41	-	-	49,78		62
Kasteel Bleienbeekstraat 13 D	6222XH	2	Z		57,83			430982	14	51,95	56,23	56,23	51,03	-	-	50,45		62
Kasteel Bleienbeekstraat 14	6222XK	1	Z		53,59			431092	1,5	45,75	52,05	52,05	48,08	-	-	47,27		53
Kasteel Bleienbeekstraat 14	6222XK	1	Z		54,31			431092	4,5	46,54	52,76	52,76	49,22	-	-	48,35		55
Kasteel Bleienbeekstraat 15 A	6222XH	2	O		49,65			430991	4,5	43,46	48,07	48,07	45,14	-	-	43,57		54
Kasteel Bleienbeekstraat 15 A	6222XH	2	Z		55,58			430992	4,5	49,26	53,99	53,99	49,04	-	-	48,39		57
Kasteel Bleienbeekstraat 15 B	6222XH	2	Z		55,87			430992	7,5	49,87	54,37	54,37	49,46	-	-	48,74		60
Kasteel Bleienbeekstraat 15 B	6222XH	2	O		49,72			430991	7,5	43,62	48,14	48,14	44,92	-	-	43,57		57
Kasteel Bleienbeekstraat 15 C	6222XH	2	Z		56,77			430992	10,5	50,72	55,17	55,17	50,01	-	-	49,39		62
Kasteel Bleienbeekstraat 15 C	6222XH	2	O		50,35			430991	10,5	44,26	48,78	48,78	45,34	-	-	44,07		58
Kasteel Bleienbeekstraat 15 D	6222XH	2	Z		57,58			430992	14	51,67	55,98	55,98	50,62	-	-	50,04		62
Kasteel Bleienbeekstraat 15 D	6222XH	2	O		50,89			430991	14	44,88	49,32	49,32	45,50	-	-	44,31		59
Kasteel Bleienbeekstraat 16	6222XK	1	Z		53,59			431092	1,5	45,75	52,05	52,05	48,08	-	-	47,27		53
Kasteel Bleienbeekstraat 16	6222XK	1	Z		54,31			431092	4,5	46,54	52,76	52,76	49,22	-	-	48,35		55
Kasteel Bleienbeekstraat 18	6222XK	1	Z		52,70			431102	1,5	45,14	51,15	51,15	46,79	-	-	46,11		53
Kasteel Bleienbeekstraat 18	6222XK	1	Z		53,33			431102	4,5	45,87	51,76	51,76	47,70	-	-	47,02		55
Kasteel Bleienbeekstraat 20	6222XK	1	Z		52,70			431102	1,5	45,14	51,15	51,15	46,79	-	-	46,11		53
Kasteel Bleienbeekstraat 20	6222XK	1	Z		53,33			431102	4,5	45,87	51,76	51,76	47,70	-	-	47,02		55
Kasteel Bleienbeekstraat 21 A	6222XK	2	W		55,15			431003	4,5	49,28	53,56	53,56	49,50	-	-	48,81		55
Kasteel Bleienbeekstraat 21 A	6222XH	2	Z		53,77			431002	4,5	47,59	52,19	52,19	48,13	-	-	46,97		56
Kasteel Bleienbeekstraat 21 B	6222XK	2	W		55,97			431003	7,5	49,63	54,40	54,40	50,61	-	-	49,50		58
Kasteel Bleienbeekstraat 21 B	6222XH	2	Z		53,88			431002	7,5	47,93	52,29	52,29	47,95	-	-	47,14		61
Kasteel Bleienbeekstraat 21 C	6222XK	2	W		56,32			431003	10,5	49,92	54,76	54,76	51,35	-	-	50,21		59
Kasteel Bleienbeekstraat 21 C	6222XH	2	Z		54,43			431002	10,5	48,56	52,84	52,84	48,33	-	-	47,72		62
Kasteel Bleienbeekstraat 21 D	6222XK	2	Z		55,58			431002	14	49,63	53,99	53,99	49,72	-	-	48,19		63
Kasteel Bleienbeekstraat 21 D	6222XH	2	W		57,29			431003	14	51,09	55,73	55,73	51,92	-	-	50,85		60
Kasteel Bleienbeekstraat 22	6222XK	1	Z		52,70			431102	1,5	45,14	51,15	51,15	46,79	-	-	46,11		53
Kasteel Bleienbeekstraat 22	6222XK	1	Z		53,33			431102	4,5	45,87	51,76	51,76	47,70	-	-	47,02		55
Kasteel Bleienbeekstraat 23 A	6222XK	2	Z		53,26			431012	4,5	46,92	51,68	51,68	48,12	-	-	46,86		56
Kasteel Bleienbeekstraat 23 B	6222XH	2	Z		53,38			431012	7,5	47,17	51,80	51,80	47,59	-	-	46,79		61
Kasteel Bleienbeekstraat 23 C	6222XK	2	Z		53,85			431012	10,5	47,77	52,26	52,26	47,90	-	-	47,30		62
Kasteel Bleienbeekstraat 23 D	6222XK	2	Z		55,02			431012	14	48,80	53,43	53,43	48,29	-	-	47,77		63
Kasteel Bleienbeekstraat 25 A	6222XK	2	Z		52,70			431022	4,5	46,50	51,11	51,11	48,56	-	-	46,63		57
Kasteel Bleienbeekstraat 25 B	6222XH	2	Z		52,63			431022	7,5	46,77	51,04	51,04	47,48	-	-	46,62		61
Kasteel Bleienbeekstraat 25 C	6222XH	2	Z		53,15			431022	10,5	47,36	51,55	51,55	47,68	-	-	47,09		63
Kasteel Bleienbeekstraat 25 D	6222XH	2	Z		54,48			431022	14	48,46	52,89	52,89	48,03	-	-	47,51		63
Kasteel Bleienbeekstraat 27 A	6222XK	2	Z		52,55			431032	4,5	46,37	50,96	50,96	48,15	-	-	46,85		57
Kasteel Bleienbeekstraat 27 B	6222XK	2	Z		52,44			431032	7,5	46,58	50,85	50,85	47,35	-	-	46,50		61
Kasteel Bleienbeekstraat 27 C	6222XH	2	Z		52,89			431032	10,5	47,07	51,29	51,29	47,67	-	-	46,90		63
Kasteel Bleienbeekstraat 27 D	6222XK	2	Z		54,16			431032	14	48,10	52,57	52,57	47,47	-	-	46,94		63
Kasteel Bleienbeekstraat 29 A	6222XJ	2	Z		52,84			431042	4,5	46,14	51,26	51,26	47,83	-	-	45,25		57
Kasteel Bleienbeekstraat 29 B	6222XJ	2	Z		52,60			431042	7,5	46,28	51,02	51,02	46,89	-	-	46,10		61
Kasteel Bleienbeekstraat 29 C	6222XJ	2	Z		53,00			431042	10,5	46,82	51,41	51,41	47,10	-	-	46,44		63
Kasteel Bleienbeekstraat 29 D	6222XJ	2	Z		54,23			431042	14	47,90	52,64	52,64	47,31	-	-	46,77		64
Kasteel Bleienbeekstraat 31 A	6222XJ	2	Z		52,20			431052	4,5	45,76	50,63	50,63	46,85	-	-	43,85		58
Kasteel Bleienbeekstraat 31 B	6222XJ	2	Z		52,10			431052	7,5	45,86	50,52	50,52	46,61	-	-	45,92		61
Kasteel Bleienbeekstraat 31 C	6222XJ	2	Z		52,44			431052	10,5	46,30	50,86	50,86	46,54	-	-	45,81		63
Kasteel Bleienbeekstraat 31 D	6222XJ	2	Z		53,56			431052	14	47,03	51,98	51,98	46,83	-	-	46,21		64
Kasteel Bleienbeekstraat 33 A	6222XJ	2	Z		52,25			431062	4,5	45,39	50,67	50,67	45,96	-	-	43,37		59
Kasteel Bleienbeekstraat 33 B	6222XJ	2	Z		52,13			431062	7,5	45,43	50,55	50,55	46,27	-	-	45,66		62
Kasteel Bleienbeekstraat 33 C	6222XJ	2	Z		52,34			431062	10,5	45,72	50,75	50,75	46,09	-	-	45,22		64
Kasteel Bleienbeekstraat 33 D	6222XJ	2	Z		53,49			431062	14	46,51	51,89	51,89	46,34	-	-	45,60		65
Kasteel Bleienbeekstraat 35 A	6222XJ	2	Z		51,59			431072	4,5	44,96	50,01	50,01	45,05	-	-	42,84		61
Kasteel Bleienbeekstraat 35 A	6222XJ	2	O		43,80			431071	4,5	37,12	42,21	48,00	40,07	-	-	37,97		64
Kasteel Bleienbeekstraat 35 B	6222XJ	2	O		44,08			431071	7,5	37,99	42,51	48,00	41,06	-	-	39,24		65
Kasteel Bleienbeekstraat 35 B	6222XJ	2	Z		51,49			431072	7,5	45,04	4							

Tabel 4.2a
Rekenresultaten ten gevolge van A2

Adres	Bestemming	gevolgertentative	Eerder vastgestelde hogere waarde in dB(A)	Eerder vastgestelde hogere waarde in dB	Heersend in dB(A)	Eerder hogere waarde vastgesteld o.g.v. Experimentenleer-/Interimwet? (alleen voor woningen) Eerdere hogere waarde vastgesteld o.g.v. art 83/84? X=ja, leeg vak =	Id Reekpuntnr	Hoogte in m boven het maaiveld	Geluidbeating 1986 in dB(A)	Heersend in dB	Grenswaarde in dB	Tekst van de maatregelen in dB	Sanering	Aanpassing (X=ja, leeg vak =nee)	geadviseerde maatregelen in dB	Vaast stellen hogere waarde in dB	Gecumuleerde geluidbeating (V=urn, incl 2da aftrek)
Kasteel Cartielsstraat 44	6222TT	1	W		44,86		434013	1,5	38,26	43,34	48,00	43,11	-	-	41,17		45
Kasteel Cartielsstraat 44	6222TT	1	W		47,44		434013	4,5	42,08	45,92	48,00	45,18	-	-	43,24		47
Kasteel Cartielsstraat 46	6222TT	1	W		44,86		434013	1,5	38,26	43,34	48,00	43,11	-	-	41,17		45
Kasteel Cartielsstraat 46	6222TT	1	W		47,44		434013	4,5	42,08	45,92	48,00	45,18	-	-	43,24		47
Kasteel Cartielsstraat 47	6222TR	2	W		44,21		433983	1,5	37,97	42,68	48,00	42,05	-	-	40,08		42
Kasteel Cartielsstraat 47 A	6222TR	2	W		47,21		433983	4,5	40,89	45,67	48,00	45,32	-	-	43,36		46
Kasteel Cartielsstraat 48	6222TT	1	W		44,86		434013	1,5	38,26	43,34	48,00	43,11	-	-	41,17		45
Kasteel Cartielsstraat 48	6222TT	1	W		47,44		434013	4,5	42,08	45,92	48,00	45,18	-	-	43,24		47
Kasteel Cartielsstraat 49	6222TR	2	W		44,21		433983	1,5	37,97	42,68	48,00	42,05	-	-	40,08		42
Kasteel Cartielsstraat 49 A	6222TR	2	W		47,21		433983	4,5	40,89	45,67	48,00	45,32	-	-	43,36		46
Kasteel Cartielsstraat 50	6222TT	1	W		44,86		434013	1,5	38,26	43,34	48,00	43,11	-	-	41,17		45
Kasteel Cartielsstraat 50	6222TT	1	W		47,44		434013	4,5	42,08	45,92	48,00	45,18	-	-	43,24		47
Kasteel Cartielsstraat 51	6222TR	2	W		44,21		433983	1,5	37,97	42,68	48,00	42,05	-	-	40,08		42
Kasteel Cartielsstraat 51 A	6222TR	2	W		47,21		433983	4,5	40,89	45,67	48,00	45,32	-	-	43,36		46
Kasteel Cartielsstraat 52	6222TT	1	W		44,86		434013	1,5	38,26	43,34	48,00	43,11	-	-	41,17		45
Kasteel Cartielsstraat 52	6222TT	1	W		47,44		434013	4,5	42,08	45,92	48,00	45,18	-	-	43,24		47
Kasteel Cartielsstraat 53	6222TR	1	W		44,21		433983	1,5	37,97	42,68	48,00	42,05	-	-	40,08		42
Kasteel Cartielsstraat 53	6222TR	1	W		47,21		433983	4,5	40,89	45,67	48,00	45,32	-	-	43,36		46
Kasteel Cartielsstraat 54	6222TT	1	W		44,86		434013	1,5	38,26	43,34	48,00	43,11	-	-	41,17		45
Kasteel Cartielsstraat 54	6222TT	1	W		47,44		434013	4,5	42,08	45,92	48,00	45,18	-	-	43,24		47
Kasteel Cartielsstraat 56	6222TT	1	W		44,86		434013	1,5	38,26	43,34	48,00	43,11	-	-	41,17		45
Kasteel Cartielsstraat 56	6222TT	1	W		47,44		434013	4,5	42,08	45,92	48,00	45,18	-	-	43,24		47
Kasteel Cortenbachlaan 2	6222VX	1	W		51,57		433823	1,5	41,67	50,13	50,13	47,88	-	-	45,96		47
Kasteel Cortenbachlaan 2	6222VX	1	W		51,90		433823	4,5	42,99	50,44	50,44	48,68	-	-	46,75		48
Kasteel Cortenbachlaan 3	6222VV	1	Z		46,02		430782	1,5	39,07	44,47	48,00	43,78	-	-	41,95		44
Kasteel Cortenbachlaan 3	6222VV	1	N		51,70		430784	1,5	41,69	50,28	50,28	48,06	-	-	46,08		47
Kasteel Cortenbachlaan 3	6222VV	1	N		52,79		430784	4,5	43,88	51,35	51,35	49,20	-	-	47,20		48
Kasteel Cortenbachlaan 3	6222VV	1	Z		47,51		430782	4,5	40,45	45,95	48,00	45,09	-	-	43,26		46
Kasteel Cortenbachlaan 4	6222VX	1	W		45,55		433813	1,5	38,52	43,99	48,00	43,34	-	-	41,44		43
Kasteel Cortenbachlaan 4	6222VX	1	W		47,69		433813	4,5	40,41	46,15	48,00	45,64	-	-	43,72		45
Kasteel Cortenbachlaan 6	6222VX	1	W		45,55		433813	1,5	38,52	43,99	48,00	43,34	-	-	41,44		43
Kasteel Cortenbachlaan 6	6222VX	1	W		47,69		433813	4,5	40,41	46,15	48,00	45,64	-	-	43,72		45
Kasteel Cortenbachlaan 7	6222VX	1	W		48,77		430773	1,5	41,00	47,26	48,00	46,32	-	-	44,44		46
Kasteel Cortenbachlaan 7	6222VX	1	W		53,29		430773	4,5	44,82	51,82	51,82	49,94	-	-	47,98		49
Kasteel Cortenbachlaan 8	6222VX	1	Z		46,08		433802	1,5	38,96	44,53	48,00	43,83	-	-	41,99		44
Kasteel Cortenbachlaan 8	6222VX	1	Z		48,77		433802	4,5	41,14	47,24	48,00	46,31	-	-	44,42		46
Kasteel Cortenbachlaan 9	6222VV	1	W		48,77		430773	1,5	41,00	47,26	48,00	46,32	-	-	44,44		46
Kasteel Cortenbachlaan 9	6222VV	1	W		53,29		430773	4,5	44,82	51,82	51,82	49,94	-	-	47,98		49
Kasteel Cortenbachlaan 11	6222VV	1	W		48,77		430773	1,5	41,00	47,26	48,00	46,32	-	-	44,44		46
Kasteel Cortenbachlaan 11	6222VV	1	W		53,29		430773	4,5	44,82	51,82	51,82	49,94	-	-	47,98		49
Kasteel Cortenbachlaan 13	6222VV	1	W		48,77		430773	1,5	41,00	47,26	48,00	46,32	-	-	44,44		46
Kasteel Cortenbachlaan 13	6222VV	1	W		53,29		430773	4,5	44,82	51,82	51,82	49,94	-	-	47,98		49
Kasteel Cortenbachlaan 15	6222VV	1	W		48,77		430773	1,5	41,00	47,26	48,00	46,32	-	-	44,44		46
Kasteel Cortenbachlaan 15	6222VV	1	W		53,29		430773	4,5	44,82	51,82	51,82	49,94	-	-	47,98		49
Kasteel Cortenbachlaan 17	6222VV	1	W		48,77		430773	1,5	41,00	47,26	48,00	46,32	-	-	44,44		46
Kasteel Cortenbachlaan 17	6222VV	1	W		53,29		430773	4,5	44,82	51,82	51,82	49,94	-	-	47,98		49
Kasteel Cortenbachlaan 21	6222VV	1	W		50,37		430763	1,5	42,89	48,85	48,85	46,86	-	-	45,06		47
Kasteel Cortenbachlaan 21	6222VV	1	W		52,84		430763	4,5	45,06	51,33	51,33	49,44	-	-	47,61		49
Kasteel Cortenbachlaan 23	6222VV	1	W		50,37		430763	1,5	42,89	48,85	48,85	46,86	-	-	45,06		47
Kasteel Cortenbachlaan 23	6222VV	1	W		52,84		430763	4,5	45,06	51,33	51,33	49,44	-	-	47,61		49
Kasteel Cortenbachlaan 24	6222VX	1	W		49,25		430913	1,5	42,18	47,71	48,00	45,98	-	-	44,16		46
Kasteel Cortenbachlaan 24	6222VX	1	W		52,68		430913	4,5	45,40	51,15	51,15	49,47	-	-	47,62		49
Kasteel Cortenbachlaan 25	6222VV	1	W		50,37		430763	1,5	42,89	48,85	48,85	46,86	-	-	45,06		47
Kasteel Cortenbachlaan 25	6222VV	1	W		52,84		430763	4,5	45,06	51,33	51,33	49,44	-	-	47,61		49
Kasteel Cortenbachlaan 26	6222VX	1	W		49,25		430913	1,5	42,18	47,71	48,00	45,98	-	-	44,16		46
Kasteel Cortenbachlaan 26	6222VX	1	W		52,68		430913	4,5	45,40	51,15	51,15	49,47	-	-	47,62		49
Kasteel Cortenbachlaan 27	6222VV	1	W		50,37		430763	1,5	42,89	48,85	48,85	46,86	-	-	45,06		47
Kasteel Cortenbachlaan 27	6222VV	1	W		52,84		430763	4,5	45,06	51,33	51,33	49,44	-	-	47,61		49
Kasteel Cortenbachlaan 28	6222VX	1	W		49,25		430913	1,5	42,18	47,71	48,00	45,98	-	-	44,16		46
Kasteel Cortenbachlaan 28	6222VX	1	W		52,68		430913	4,5	45,40	51,15	51,15	49,47	-	-	47,62		49
Kasteel Cortenbachlaan 29	6222VV	1	W		50,37		430763	1,5	42,89	48,85	48,85	46,86	-	-	45,06		47
Kasteel Cortenbachlaan 29	6222VV	1	W		52,84		430763	4,5	45,06	51,33	51,33	49,44	-	-	47,61		49
Kasteel Cortenbachlaan 30	6222VX	1	W		49,25		430913	1,5	42,18	47,71	48,00	45,98	-	-	44,16		46
Kasteel Cortenbachlaan 30	6222VX	1	W		52,68		430913	4,5	45,40	51,15	51,15	49,47	-	-	47,62		49
Kasteel Cortenbachlaan 31	6222VV	1	W		50,37		430763	1,5	42,89	48,85	48,85	46,86	-	-	45,06		47
Kasteel Cortenbachlaan 31	6222VV	1	W		52,84		430763	4,5	45,06	51,33	51,33	49,44	-	-	47,61		49
Kasteel Cortenbachlaan 32	6222VX	1	W		49,14		430903	1,5	42,30	47,59	48,00	45,87	-	-	44,04		46
Kasteel Cortenbachlaan 32	6222VX	1	W		52,48		430903	4,5	45,35	50,92	50,92	49,09	-	-	47,26		49
Kasteel Cortenbachlaan 33	6222VV	1	W		49,08		430753	1,5	42,10	47,53	48,00	46,34	-	-	44,54		46
Kasteel Cortenbachlaan 33	6222VV	1	W		51,89		430753	4,5	44,31	50,34	50,34	48,55	-	-	46,75		48
Kasteel Cortenbachlaan 34	6222VX	1	W		49,14		430903	1,5	42,30	47,59	48,00	45,87	-	-	44,04		46
Kasteel Cortenbachlaan 34	6222VX	1	W		52,48		430903	4,5	45,35	50,92	50,92	49,09	-	-	47,26		49
Kasteel Cortenbachlaan 35	6222VV	1	W		49,08		430753	1,5	42,10	47,53	48,00	46,34	-	-	44,54		46
Kasteel Cortenbachlaan 35	6222VV	1	W		51,89		430753	4,5	44,31	50,34	50,34	48,55	-	-	46,75		48
Kasteel Cortenbachlaan 36	6222VX	1	W		49,14		430903	1,5	42,30	47,59	48,00	45,87	-	-	44,04		46
Kasteel Cortenbachlaan 36	6222VX	1	W		52,48		430903	4,5	45,35	50,92	50,92	49,09	-	-	47,26		49
Kasteel Cortenbachlaan 37	6222VV	1	W		49,08		430753	1,5	42,10	47,53	48,00	46,34	-	-	44,54		46
Kasteel Cortenbachlaan 37	6222VV	1	W		51,89		430753	4,5	44,31	50,34	50,34	48,55	-	-	46,75		48
Kasteel Cortenbachlaan 38	6222VX	1	W		49,14		430903	1,5	42,30	47,59	48,00	45,87	-	-	44,04		46
Kasteel Cortenbachlaan 38	6222VX	1	W		52,48		430903	4,5	45,35	50,92	50,92	49,09	-	-	47,26		49
Kasteel Cortenbachlaan 39	622																

Tabel 4.2a
Rekenresultaten ten gevolge van A2

Adres	Bestemming	gevaloriëerde hogere waarde in dB(A)	Ferder vastgestelde hogere waarde in dB	Heersend in dB(A)	Ferder hogere waarde vastgesteld o.g.v. Experimentenle- /interimwet? (alleen voor woningen) Eerder hogere waarde vastgesteld o.g.v. art 83/84? X=ja, leeg vak =	Id Reekpuntnr	Hoogte in m boven hard maaiveld	Geluidbeating 1986 in dB(A)	Heersend in dB	Grenswaarde in dB	Tekst van de maatregelen in dB	Sanering	Aanpassing (X=ja, leeg vak =nee)	geadviseerde maatregelen in dB	Vaast te stellen hogere waarde in dB	Gecumuleerde geluidbeating (V/urn, incl 2da aftrek)
Kasteel Cortenbachlaan 49	6222VV	1	W	53,06		430743	4,5	45,14	51,51	51,51	49,28	-	-	47,44		49
Kasteel Cortenbachlaan 50	6222VX	1	W	48,25		430893	1,5	41,33	46,67	48,00	45,50	-	-	43,74		46
Kasteel Cortenbachlaan 50	6222VX	1	W	51,57		430893	4,5	44,00	50,01	50,01	48,82	-	-	47,06		47
Kasteel Cortenbachlaan 51	6222VV	1	W	50,72		430743	1,5	43,63	49,18	49,18	47,20	-	-	45,38		47
Kasteel Cortenbachlaan 51	6222VV	1	W	53,06		430743	4,5	45,14	51,51	51,51	49,28	-	-	47,44		49
Kasteel Cortenbachlaan 53	6222VV	1	W	50,72		430743	1,5	43,63	49,18	49,18	47,20	-	-	45,38		47
Kasteel Cortenbachlaan 53	6222VV	1	W	53,06		430743	4,5	45,14	51,51	51,51	49,28	-	-	47,44		49
Kasteel Cortenbachlaan 54	6222VX	1	W	48,20		430883	1,5	41,13	46,62	48,00	45,41	-	-	43,69		46
Kasteel Cortenbachlaan 54	6222VX	1	W	51,83		430883	4,5	43,87	50,26	50,26	48,82	-	-	47,09		49
Kasteel Cortenbachlaan 55	6222VV	1	W	50,72		430743	1,5	43,63	49,18	49,18	47,20	-	-	45,38		47
Kasteel Cortenbachlaan 55	6222VV	1	W	53,06		430743	4,5	45,14	51,51	51,51	49,28	-	-	47,44		49
Kasteel Cortenbachlaan 56	6222VZ	1	W	48,20		430883	1,5	41,13	46,62	48,00	45,41	-	-	43,69		46
Kasteel Cortenbachlaan 56	6222VZ	1	W	51,83		430883	4,5	43,87	50,26	50,26	48,82	-	-	47,09		49
Kasteel Cortenbachlaan 58	6222VV	1	W	48,20		430883	1,5	41,13	46,62	48,00	45,41	-	-	43,69		46
Kasteel Cortenbachlaan 58	6222VV	1	W	51,83		430883	4,5	43,87	50,26	50,26	48,82	-	-	47,09		49
Kasteel Cortenbachlaan 59	6222VW	1	W	49,16		430733	1,5	42,25	47,57	48,00	46,01	-	-	44,30		46
Kasteel Cortenbachlaan 59	6222VW	1	W	52,37		430733	4,5	44,71	50,81	50,81	49,14	-	-	47,39		48
Kasteel Cortenbachlaan 60	6222VZ	1	W	48,20		430883	1,5	41,13	46,62	48,00	45,41	-	-	43,69		46
Kasteel Cortenbachlaan 60	6222VZ	1	W	51,83		430883	4,5	43,87	50,26	50,26	48,82	-	-	47,09		49
Kasteel Cortenbachlaan 61	6222VW	1	W	49,16		430733	1,5	42,25	47,57	48,00	46,01	-	-	44,30		46
Kasteel Cortenbachlaan 61	6222VW	1	W	52,37		430733	4,5	44,71	50,81	50,81	49,14	-	-	47,39		48
Kasteel Cortenbachlaan 62	6222VZ	1	W	48,20		430883	1,5	41,13	46,62	48,00	45,41	-	-	43,69		46
Kasteel Cortenbachlaan 62	6222VZ	1	W	51,83		430883	4,5	43,87	50,26	50,26	48,82	-	-	47,09		49
Kasteel Cortenbachlaan 63	6222VW	1	W	49,16		430733	1,5	42,25	47,57	48,00	46,01	-	-	44,30		46
Kasteel Cortenbachlaan 63	6222VW	1	W	52,37		430733	4,5	44,71	50,81	50,81	49,14	-	-	47,39		48
Kasteel Cortenbachlaan 64	6222VZ	1	W	48,20		430883	1,5	41,13	46,62	48,00	45,41	-	-	43,69		46
Kasteel Cortenbachlaan 64	6222VZ	1	W	51,83		430883	4,5	43,87	50,26	50,26	48,82	-	-	47,09		49
Kasteel Cortenbachlaan 65	6222VW	1	W	49,16		430733	1,5	42,25	47,57	48,00	46,01	-	-	44,30		46
Kasteel Cortenbachlaan 65	6222VW	1	W	52,37		430733	4,5	44,71	50,81	50,81	49,14	-	-	47,39		48
Kasteel Cortenbachlaan 66	6222VZ	1	W	48,10		430873	1,5	41,13	46,51	48,00	44,98	-	-	43,44		46
Kasteel Cortenbachlaan 66	6222VZ	1	W	51,77		430873	4,5	44,51	50,19	50,19	48,37	-	-	46,81		49
Kasteel Cortenbachlaan 67	6222VW	1	W	49,16		430733	1,5	42,25	47,57	48,00	46,01	-	-	44,30		46
Kasteel Cortenbachlaan 67	6222VW	1	W	52,37		430733	4,5	44,71	50,81	50,81	49,14	-	-	47,39		48
Kasteel Cortenbachlaan 68	6222VZ	1	W	48,10		430873	1,5	41,13	46,51	48,00	44,98	-	-	43,44		46
Kasteel Cortenbachlaan 68	6222VZ	1	W	51,77		430873	4,5	44,51	50,19	50,19	48,37	-	-	46,81		49
Kasteel Cortenbachlaan 69	6222VW	1	W	49,16		430733	1,5	42,25	47,57	48,00	46,01	-	-	44,30		46
Kasteel Cortenbachlaan 69	6222VW	1	W	52,37		430733	4,5	44,71	50,81	50,81	49,14	-	-	47,39		48
Kasteel Cortenbachlaan 70	6222VZ	1	W	48,10		430873	1,5	41,13	46,51	48,00	44,98	-	-	43,44		46
Kasteel Cortenbachlaan 70	6222VZ	1	W	51,77		430873	4,5	44,51	50,19	50,19	48,37	-	-	46,81		49
Kasteel Cortenbachlaan 71	6222VW	1	W	49,89		430723	1,5	43,31	48,30	48,30	46,23	-	-	44,68		47
Kasteel Cortenbachlaan 71	6222VW	1	W	54,81		430723	4,5	47,76	53,22	53,22	50,32	-	-	48,87		51
Kasteel Cortenbachlaan 72	6222VZ	1	W	48,10		430873	1,5	41,13	46,51	48,00	44,98	-	-	43,44		46
Kasteel Cortenbachlaan 72	6222VZ	1	W	51,77		430873	4,5	44,51	50,19	50,19	48,37	-	-	46,81		49
Kasteel Cortenbachlaan 73	6222VW	1	W	49,89		430723	1,5	43,31	48,30	48,30	46,23	-	-	44,68		47
Kasteel Cortenbachlaan 73	6222VW	1	W	54,81		430723	4,5	47,76	53,22	53,22	50,32	-	-	48,87		51
Kasteel Cortenbachlaan 74	6222VZ	1	W	48,10		430873	1,5	41,13	46,51	48,00	44,98	-	-	43,44		46
Kasteel Cortenbachlaan 74	6222VZ	1	W	51,77		430873	4,5	44,51	50,19	50,19	48,37	-	-	46,81		49
Kasteel Cortenbachlaan 75	6222VW	1	W	49,89		430723	1,5	43,31	48,30	48,30	46,23	-	-	44,68		47
Kasteel Cortenbachlaan 75	6222VW	1	W	54,81		430723	4,5	47,76	53,22	53,22	50,32	-	-	48,87		51
Kasteel Cortenbachlaan 76	6222VZ	1	W	48,10		430873	1,5	41,13	46,51	48,00	44,98	-	-	43,44		46
Kasteel Cortenbachlaan 76	6222VZ	1	W	51,77		430873	4,5	44,51	50,19	50,19	48,37	-	-	46,81		49
Kasteel Cortenbachlaan 77	6222VW	1	W	49,89		430723	1,5	43,31	48,30	48,30	46,23	-	-	44,68		47
Kasteel Cortenbachlaan 77	6222VW	1	W	54,81		430723	4,5	47,76	53,22	53,22	50,32	-	-	48,87		51
Kasteel Cortenbachlaan 78	6222VZ	1	W	51,48		430863	1,5	44,15	49,88	49,88	47,05	-	-	45,75		48
Kasteel Cortenbachlaan 78	6222VZ	1	W	54,22		430863	4,5	46,67	52,61	52,61	49,71	-	-	48,42		51
Kasteel Cortenbachlaan 79	6222VW	1	W	49,89		430723	1,5	43,31	48,30	48,30	46,23	-	-	44,68		47
Kasteel Cortenbachlaan 79	6222VW	1	W	54,81		430723	4,5	47,76	53,22	53,22	50,32	-	-	48,87		51
Kasteel Cortenbachlaan 80	6222VZ	1	W	51,48		430863	1,5	44,15	49,88	49,88	47,05	-	-	45,75		48
Kasteel Cortenbachlaan 80	6222VZ	1	W	54,22		430863	4,5	46,67	52,61	52,61	49,71	-	-	48,42		51
Kasteel Cortenbachlaan 81	6222VW	1	W	49,89		430723	1,5	43,31	48,30	48,30	46,23	-	-	44,68		47
Kasteel Cortenbachlaan 81	6222VW	1	W	54,81		430723	4,5	47,76	53,22	53,22	50,32	-	-	48,87		51
Kasteel Cortenbachlaan 82	6222VZ	1	W	51,48		430863	1,5	44,15	49,88	49,88	47,05	-	-	45,75		48
Kasteel Cortenbachlaan 82	6222VZ	1	W	54,22		430863	4,5	46,67	52,61	52,61	49,71	-	-	48,42		51
Kasteel Cortenbachlaan 83	6222VW	1	W	49,51		430713	1,5	43,33	47,89	48,00	45,79	-	-	44,29		47
Kasteel Cortenbachlaan 83	6222VW	1	W	53,52		430713	4,5	48,43	51,93	51,93	49,77	-	-	48,33		51
Kasteel Cortenbachlaan 84	6222VZ	1	W	51,48		430863	1,5	44,15	49,88	49,88	47,05	-	-	45,75		48
Kasteel Cortenbachlaan 84	6222VZ	1	W	54,22		430863	4,5	46,67	52,61	52,61	49,71	-	-	48,42		51
Kasteel Cortenbachlaan 85	6222VW	1	W	49,51		430713	1,5	43,33	47,89	48,00	45,79	-	-	44,29		47
Kasteel Cortenbachlaan 85	6222VW	1	W	53,52		430713	4,5	48,43	51,93	51,93	49,77	-	-	48,33		51
Kasteel Cortenbachlaan 86	6222VZ	1	W	51,48		430863	1,5	44,15	49,88	49,88	47,05	-	-	45,75		48
Kasteel Cortenbachlaan 86	6222VZ	1	W	54,22		430863	4,5	46,67	52,61	52,61	49,71	-	-	48,42		51
Kasteel Cortenbachlaan 87	6222VW	1	W	49,51		430713	1,5	43,33	47,89	48,00	45,79	-	-	44,29		47
Kasteel Cortenbachlaan 87	6222VW	1	W	53,52		430713	4,5	48,43	51,93	51,93	49,77	-	-	48,33		51
Kasteel Cortenbachlaan 88	6222VZ	1	W	51,48		430863	1,5	44,15	49,88	49,88	47,05	-	-	45,75		48
Kasteel Cortenbachlaan 88	6222VZ	1	W	54,22		430863	4,5	46,67	52,61	52,61	49,71	-	-	48,42		51
Kasteel Cortenbachlaan 89	6222VW	1	W	49,51		430713	1,5	43,33	47,89	48,00	45,79	-	-	44,29		47
Kasteel Cortenbachlaan 89	6222VW	1	W	53,52		430713	4,5	48,43	51,93	51,93	49,77	-	-	48,33		51
Kasteel Cortenbachlaan 90	6222VW	1	W	57,15		430853	1,5	50,21	55,58	55,58	51,24	-	-	50,41		54
Kasteel Cortenbachlaan 90	6222VZ	1	W	58,30		430853	4,5	51,21	56,72	56,72	52,81	-	-	51,98		55
Kasteel Cortenbachlaan 92	6222VZ	1	W	57,15		430853	1,5	50,21	55,58	55,58	51,24	-	-	50,41		54
Kasteel Cortenbachlaan 92	6222VZ	1	W	58,30		430853	4,5	51,21	56,72	56,72	52,81	-	-	51,98		55
Kasteel Cortenbachlaan 94	6222VZ	1	W	57,15		430853	1,5	50,21	55,58	55						

Tabel 4.2a
Rekenresultaten ten gevolge van A2

Adres	Bestemming	gevolgentatie	Ferder vastgestelde hogere waarde in dB(A)	Ferder vastgestelde hogere waarde in dB	Heersend in dB(A)	Erder hogere waarde vastgesteld o.g.v. Experimentenle- /Interimwet? (alleen voor woningen) Erder hogere waarde vastgesteld o.g.v. art 83(4)1 X=ra, leeg vak =	Id Reekpunt	Hoogte in m boven het maaiveld	Geluidbeating 1986 in dB(A)	Heersend in dB	Grenswaarde in dB	Tekst zonder maatregelen in dB	Sanering	Aanpassing (X=ra, leeg vak =lee)	geadviseerde maatregelen in dB	Vaast te stellen hogere waarde in dB	Gecumuleerde geluidbeating (V/cum, incl 2da aftrek)
Kasteel Elderenstraat 3	6222WB	1	W		55,03		434053	7,5	47,56	53,56	53,56	52,01	-	-	50,18	51	
Kasteel Elderenstraat 5	6222WB	1	W		51,45		434053	4,5	44,66	49,91	49,91	48,67	-	-	46,85	49	
Kasteel Elderenstraat 5	6222WB	1	W		55,03		434053	7,5	47,56	53,56	53,56	52,01	-	-	50,18	51	
Kasteel Elderenstraat 7	6222WB	1	W		51,45		434053	4,5	44,66	49,91	49,91	48,67	-	-	46,85	49	
Kasteel Elderenstraat 7	6222WB	1	W		55,03		434053	7,5	47,56	53,56	53,56	52,01	-	-	50,18	51	
Kasteel Elderenstraat 9	6222WB	1	W		51,23		434063	4,5	44,78	49,67	49,67	48,20	-	-	46,42	48	
Kasteel Elderenstraat 11	6222WB	1	W		51,23		434063	4,5	44,78	49,67	49,67	48,20	-	-	46,42	48	
Kasteel Elderenstraat 13	6222WB	1	W		51,23		434063	4,5	44,78	49,67	49,67	48,20	-	-	46,42	48	
Kasteel Elderenstraat 15	6222WB	1	W		51,42		434073	4,5	44,47	49,87	49,87	48,73	-	-	46,94	49	
Kasteel Elderenstraat 15	6222WB	1	W		54,86		434073	7,5	47,52	53,36	53,36	52,22	-	-	50,40	51	
Kasteel Elderenstraat 17	6222WB	1	W		51,42		434073	4,5	44,47	49,87	49,87	48,73	-	-	46,94	49	
Kasteel Elderenstraat 17	6222WB	1	W		54,86		434073	7,5	47,52	53,36	53,36	52,22	-	-	50,40	51	
Kasteel Elderenstraat 19	6222WB	1	W		51,42		434073	4,5	44,47	49,87	49,87	48,73	-	-	46,94	49	
Kasteel Elderenstraat 19	6222WB	1	W		54,86		434073	7,5	47,52	53,36	53,36	52,22	-	-	50,40	51	
Kasteel Elderenstraat 21	6222WB	1	W		51,47		434083	4,5	44,01	49,92	49,92	48,62	-	-	46,89	49	
Kasteel Elderenstraat 23	6222WB	1	W		51,47		434083	4,5	44,01	49,92	49,92	48,62	-	-	46,89	49	
Kasteel Elderenstraat 25	6222WB	1	W		51,47		434083	4,5	44,01	49,92	49,92	48,62	-	-	46,89	49	
Kasteel Elderenstraat 27 A	6222WB	2	W		46,91		434093	1,5	40,17	45,33	48,00	44,26	-	-	42,56	45	
Kasteel Elderenstraat 27 B	6222WB	2	W		50,48		434093	4,5	42,77	48,92	48,92	47,37	-	-	45,63	48	
Kasteel Elderenstraat 29 A	6222WB	2	W		46,91		434093	1,5	40,17	45,33	48,00	44,26	-	-	42,56	45	
Kasteel Elderenstraat 29 B	6222WB	2	W		50,48		434093	4,5	42,77	48,92	48,92	47,37	-	-	45,63	48	
Kasteel Elderenstraat 31 A	6222WB	2	W		46,91		434093	1,5	40,17	45,33	48,00	44,26	-	-	42,56	45	
Kasteel Elderenstraat 31 B	6222WB	2	W		50,48		434093	4,5	42,77	48,92	48,92	47,37	-	-	45,63	48	
Kasteel Elderenstraat 31 C	6222WB	2	W		54,22		434093	7,5	46,56	52,73	52,73	51,81	-	-	50,02	51	
Kasteel Erensteinstraat 17	6222VH	1	Z		56,42		433732	1,5	47,20	55,03	55,03	53,24	-	-	51,18	52	
Kasteel Erensteinstraat 17	6222VH	1	N		56,84		433734	1,5	47,96	55,47	55,47	54,22	-	-	52,13	57	
Kasteel Erensteinstraat 17	6222VH	1	N		57,93		433734	4,5	49,36	56,54	56,54	55,41	-	-	53,31	58	
Kasteel Erensteinstraat 17	6222VH	1	Z		56,83		433732	4,5	47,53	55,41	55,41	53,32	-	-	51,20	52	
Kasteel Erensteinstraat 19	6222VH	1	N		56,84		433734	1,5	47,96	55,47	55,47	54,22	-	-	52,13	57	
Kasteel Erensteinstraat 19	6222VH	1	Z		56,42		433732	1,5	47,20	55,03	55,03	53,24	-	-	51,18	52	
Kasteel Erensteinstraat 19	6222VH	1	N		57,93		433734	4,5	49,36	56,54	56,54	55,41	-	-	53,31	58	
Kasteel Erensteinstraat 19	6222VH	1	Z		56,83		433732	4,5	47,53	55,41	55,41	53,32	-	-	51,20	52	
Kasteel Erensteinstraat 21	6222VH	1	N		56,84		433734	1,5	47,96	55,47	55,47	54,22	-	-	52,13	57	
Kasteel Erensteinstraat 21	6222VH	1	Z		56,42		433732	1,5	47,20	55,03	55,03	53,24	-	-	51,18	52	
Kasteel Erensteinstraat 21	6222VH	1	N		57,93		433734	4,5	49,36	56,54	56,54	55,41	-	-	53,31	58	
Kasteel Erensteinstraat 21	6222VH	1	Z		56,83		433732	4,5	47,53	55,41	55,41	53,32	-	-	51,20	52	
Kasteel Erensteinstraat 23	6222VH	1	N		55,62		433744	1,5	46,68	54,22	54,22	52,93	-	-	50,82	57	
Kasteel Erensteinstraat 23	6222VH	1	Z		54,02		433742	1,5	45,09	52,62	52,62	50,78	-	-	48,74	50	
Kasteel Erensteinstraat 23	6222VH	1	N		56,45		433744	4,5	47,68	55,04	55,04	53,79	-	-	51,67	57	
Kasteel Erensteinstraat 23	6222VH	1	Z		55,14		433742	4,5	45,02	53,72	53,72	52,36	-	-	50,28	52	
Kasteel Erensteinstraat 25	6222VH	1	Z		54,02		433742	1,5	45,09	52,62	52,62	50,78	-	-	48,74	50	
Kasteel Erensteinstraat 25	6222VH	1	N		55,62		433744	1,5	46,68	54,22	54,22	52,93	-	-	50,82	57	
Kasteel Erensteinstraat 25	6222VH	1	N		56,45		433744	4,5	47,68	55,04	55,04	53,79	-	-	51,67	57	
Kasteel Erensteinstraat 25	6222VH	1	Z		55,14		433742	4,5	45,02	53,72	53,72	52,36	-	-	50,28	52	
Kasteel Erensteinstraat 27	6222VH	1	N		55,62		433744	1,5	46,68	54,22	54,22	52,93	-	-	50,82	57	
Kasteel Erensteinstraat 27	6222VH	1	Z		54,02		433742	1,5	45,09	52,62	52,62	50,78	-	-	48,74	50	
Kasteel Erensteinstraat 27	6222VH	1	N		56,45		433744	4,5	47,68	55,04	55,04	53,79	-	-	51,67	57	
Kasteel Erensteinstraat 27	6222VH	1	Z		55,14		433742	4,5	45,02	53,72	53,72	52,36	-	-	50,28	52	
Kasteel Erensteinstraat 29	6222VH	1	N		53,37		433754	1,5	44,71	51,97	51,97	50,75	-	-	48,67	57	
Kasteel Erensteinstraat 29	6222VH	1	Z		52,72		433752	1,5	43,82	51,30	51,30	49,42	-	-	47,39	49	
Kasteel Erensteinstraat 29	6222VH	1	Z		52,57		433752	4,5	44,26	51,13	51,13	49,81	-	-	47,78	50	
Kasteel Erensteinstraat 29	6222VH	1	N		53,98		433754	4,5	45,70	52,58	52,58	51,81	-	-	49,69	57	
Kasteel Erensteinstraat 31	6222VH	1	N		53,37		433754	1,5	44,71	51,97	51,97	50,75	-	-	48,67	57	
Kasteel Erensteinstraat 31	6222VH	1	Z		52,72		433752	1,5	43,82	51,30	51,30	49,42	-	-	47,39	49	
Kasteel Erensteinstraat 31	6222VH	1	N		53,98		433754	4,5	45,70	52,58	52,58	51,81	-	-	49,69	57	
Kasteel Erensteinstraat 31	6222VH	1	Z		52,57		433752	4,5	44,26	51,13	51,13	49,81	-	-	47,78	50	
Kasteel Erensteinstraat 33	6222VH	1	Z		52,72		433752	1,5	43,82	51,30	51,30	49,42	-	-	47,39	49	
Kasteel Erensteinstraat 33	6222VH	1	N		53,37		433754	1,5	44,71	51,97	51,97	50,75	-	-	48,67	57	
Kasteel Erensteinstraat 33	6222VH	1	Z		52,57		433752	4,5	44,26	51,13	51,13	49,81	-	-	47,78	50	
Kasteel Erensteinstraat 33	6222VH	1	N		53,98		433754	4,5	45,70	52,58	52,58	51,81	-	-	49,69	57	
Kasteel Erensteinstraat 35	6222VH	1	N		47,47		433764	1,5	39,11	46,03	48,00	44,65	-	-	42,67	57	
Kasteel Erensteinstraat 35	6222VH	1	Z		52,21		433762	1,5	43,17	50,79	50,79	49,14	-	-	47,12	48	
Kasteel Erensteinstraat 35	6222VH	1	N		48,52		433764	4,5	40,78	47,07	48,00	46,44	-	-	44,39	57	
Kasteel Erensteinstraat 35	6222VH	1	Z		53,35		433762	4,5	44,49	51,92	51,92	50,61	-	-	48,56	50	
Kasteel Erensteinstraat 37	6222VH	1	Z		52,21		433762	1,5	43,17	50,79	50,79	49,14	-	-	47,12	48	
Kasteel Erensteinstraat 37	6222VH	1	N		47,47		433764	1,5	39,11	46,03	48,00	44,65	-	-	42,67	57	
Kasteel Erensteinstraat 37	6222VH	1	N		48,52		433764	4,5	40,78	47,07	48,00	46,44	-	-	44,39	57	
Kasteel Erensteinstraat 37	6222VH	1	Z		53,35		433762	4,5	44,49	51,92	51,92	50,61	-	-	48,56	50	
Kasteel Erensteinstraat 39	6222VH	1	N		47,47		433764	1,5	39,11	46,03	48,00	44,65	-	-	42,67	57	
Kasteel Erensteinstraat 39	6222VH	1	Z		52,21		433762	1,5	43,17	50,79	50,79	49,14	-	-	47,12	48	
Kasteel Erensteinstraat 39	6222VH	1	N		48,52		433764	4,5	40,78	47,07	48,00	46,44	-	-	44,39	57	
Kasteel Erensteinstraat 39	6222VH	1	Z		53,35		433762	4,5	44,49	51,92	51,92	50,61	-	-	48,56	50	
Kasteel Erensteinstraat 40	6222VH	1	N		47,22		433774	1,5	38,78	45,77	48,00	43,92	-	-	41,91	57	
Kasteel Erensteinstraat 40	6222VH	1	Z		52,13		433772	1,5	44,01	50,70	50,70	48,87	-	-	46,81	48	
Kasteel Erensteinstraat 40	6222VH	1	N		47,86		433774	4,5	39,83	46,40	48,00	45,09	-	-	43,02	56	
Kasteel Erensteinstraat 40	6222VH	1	Z		53,34		433772	4,5	45,12	51,90	51,90	50,39	-	-	48,30	50	
Kasteel Erensteinstraat 41	6222VH	1	Z		52,13		433772	1,5	44,01	50,70	50,70	48,87	-	-	46,81	48	
Kasteel Erensteinstraat 41	6222VH	1	N		47,22		433774	1,5	38,78	45,77	48,00	43,92	-	-	41,91	57	
Kasteel Erensteinstraat 41	6222VH	1	N		47,86		433774	4,5	39,83	46,40	48,00	45,09	-	-	43,02	56	
Kasteel Erensteinstraat 41	6222VH	1	Z		53,34		433772	4,5	45,12	51,90	51,90	50,39	-	-	48,30	50	
Kasteel Erensteinstraat 43	6222VH	1	Z		52,13		433772	1,5	44,01	50,70	50,70	48,87	-	-	46,81	48	
Kasteel Erensteinstraat 43	6222VH	1	N		47,22		433774	1,5	38,78	45,77	48,00	43,92	-	-	41,91	57	
Kasteel Erensteinstraat 43	6222VH	1	Z		53,34		433772	4,5	45,12	51,90	51,90	50,39	-				

Tabel 4.2a
Rekenresultaten ten gevolge van A2

Adres	Bestemming	gevolgertentative	Ferder vastgestelde hogere waarde in dB(A)	Ferder vastgestelde hogere waarde in dB	Heersend in dB(A)	Erderde hogere waarde vastgesteld o.g.v. Experimentenlele- /Interimwet? (alleen voor wonngen) Erderde hogere waarde vastgesteld o.g.v. art 83(4)1 X-ra, leeg vak =	Id Rekenpunt	Hoogte in m boven haalveld	Geluidbeasting 1986 in dB(A)	Heersend in dB	Grenswaarde in dB	Tekomst zonde maatregelen in dB	Sanering	Aanpassing X-ra, leeg vak =lee)	geadviseerde maatregelen in dB	Vaast stieren hogere waarde in dB	Gecumuleerde geluidbeasting (V/cum, incl 2da aftrek)
Kasteel Geijsterenstraat 6	6222VR	1	W		48,06		434103	4,5	41,43	46,52	48,00	45,55	-	-	43,63		46
Kasteel Geijsterenstraat 7	6222VS	1	Z		44,76		434112	1,5	38,15	43,18	48,00	42,04	-	-	40,30		43
Kasteel Geijsterenstraat 7	6222VS	1	Z		47,25		434112	4,5	40,49	45,67	48,00	44,53	-	-	42,73		45
Kasteel Geijsterenstraat 8	6222VR	1	W		45,45		434103	1,5	38,94	43,89	48,00	42,99	-	-	41,16		43
Kasteel Geijsterenstraat 8	6222VR	1	W		48,06		434103	4,5	41,43	46,52	48,00	45,55	-	-	43,63		46
Kasteel Geijsterenstraat 8	6222VR	1	W		52,51		434103	7,5	44,65	51,07	51,07	50,37	-	-	48,37		50
Kasteel Geijsterenstraat 12	6222VR	1	Z		43,85		434122	1,5	37,27	42,29	48,00	41,24	-	-	39,42		42
Kasteel Geijsterenstraat 12	6222VR	1	Z		46,35		434122	4,5	39,61	44,78	48,00	43,76	-	-	41,95		45
Kasteel Geijsterenstraat 14	6222VR	1	Z		43,85		434122	1,5	37,27	42,29	48,00	41,24	-	-	39,42		42
Kasteel Geijsterenstraat 14	6222VR	1	Z		46,35		434122	4,5	39,61	44,78	48,00	43,76	-	-	41,95		45
Kasteel Geijsterenstraat 16	6222VR	1	Z		43,85		434122	1,5	37,27	42,29	48,00	41,24	-	-	39,42		42
Kasteel Geijsterenstraat 16	6222VR	1	Z		46,35		434122	4,5	39,61	44,78	48,00	43,76	-	-	41,95		45
Kasteel Geijsterenstraat 18	6222VR	1	Z		43,85		434122	1,5	37,27	42,29	48,00	41,24	-	-	39,42		42
Kasteel Geijsterenstraat 18	6222VR	1	Z		46,35		434122	4,5	39,61	44,78	48,00	43,76	-	-	41,95		45
Kasteel Geijsterenstraat 22	6222VR	1	W		45,51		434143	1,5	38,65	43,96	48,00	43,25	-	-	41,40		44
Kasteel Geijsterenstraat 22	6222VR	1	W		47,55		434143	4,5	40,55	46,02	48,00	45,60	-	-	43,69		46
Kasteel Geijsterenstraat 24	6222VR	1	W		45,51		434143	1,5	38,65	43,96	48,00	43,25	-	-	41,40		44
Kasteel Geijsterenstraat 24	6222VR	1	W		47,55		434143	4,5	40,55	46,02	48,00	45,60	-	-	43,69		46
Kasteel Geijsterenstraat 28	6222VR	1	Z		46,52		434132	1,5	39,80	44,96	48,00	43,68	-	-	41,91		44
Kasteel Geijsterenstraat 28	6222VR	1	Z		50,38		434132	4,5	43,38	48,82	48,82	46,96	-	-	45,23		47
Kasteel Geijsterenstraat 30	6222VR	1	Z		46,52		434132	1,5	39,80	44,96	48,00	43,68	-	-	41,91		44
Kasteel Geijsterenstraat 30	6222VR	1	Z		50,38		434132	4,5	43,38	48,82	48,82	46,96	-	-	45,23		47
Kasteel Geijsterenstraat 34	6222VR	1	W		45,51		433793	1,5	38,53	43,96	48,00	43,37	-	-	41,54		44
Kasteel Geijsterenstraat 34	6222VR	1	W		47,81		433793	4,5	40,67	46,27	48,00	45,84	-	-	43,96		46
Kasteel Geijsterenstraat 35	6222VS	1	Z		46,08		433802	1,5	38,96	44,53	48,00	43,83	-	-	41,99		44
Kasteel Geijsterenstraat 35	6222VS	1	Z		48,77		433802	4,5	41,14	47,24	48,00	46,31	-	-	44,42		46
Kasteel Geijsterenstraat 36	6222VR	1	W		45,51		433793	1,5	38,53	43,96	48,00	43,37	-	-	41,54		44
Kasteel Geijsterenstraat 36	6222VR	1	W		47,81		433793	4,5	40,67	46,27	48,00	45,84	-	-	43,96		46
Kasteel Geijsterenstraat 38	6222VR	1	W		45,51		433793	1,5	38,53	43,96	48,00	43,37	-	-	41,54		44
Kasteel Geijsterenstraat 38	6222VR	1	W		47,81		433793	4,5	40,67	46,27	48,00	45,84	-	-	43,96		46
Kasteel Geijsterenstraat 40	6222VR	1	W		45,51		433793	1,5	38,53	43,96	48,00	43,37	-	-	41,54		44
Kasteel Geijsterenstraat 40	6222VR	1	W		47,81		433793	4,5	40,67	46,27	48,00	45,84	-	-	43,96		46
Kasteel Goedenraadstraat 9	6222VJ	1	W		47,02		433583	1,5	40,33	45,48	48,00	44,57	-	-	42,67		44
Kasteel Goedenraadstraat 9	6222VJ	1	W		48,96		433583	4,5	42,06	47,44	48,00	46,56	-	-	44,54		46
Kasteel Goedenraadstraat 10	6222VJ	1	W		45,36		433593	1,5	38,85	43,80	48,00	42,79	-	-	40,92		45
Kasteel Goedenraadstraat 10 A	6222VJ	1	W		48,74		433593	4,5	41,77	47,21	48,00	45,97	-	-	43,97		47
Kasteel Goedenraadstraat 11	6222VJ	1	W		47,02		433583	1,5	40,33	45,48	48,00	44,57	-	-	42,67		44
Kasteel Goedenraadstraat 11	6222VJ	1	W		48,96		433583	4,5	42,06	47,44	48,00	46,56	-	-	44,54		46
Kasteel Goedenraadstraat 12	6222VJ	1	W		45,36		433593	1,5	38,85	43,80	48,00	42,79	-	-	40,92		45
Kasteel Goedenraadstraat 12 A	6222VJ	1	W		48,74		433593	4,5	41,77	47,21	48,00	45,97	-	-	43,97		47
Kasteel Goedenraadstraat 13	6222VJ	1	W		47,02		433583	1,5	40,33	45,48	48,00	44,57	-	-	42,67		44
Kasteel Goedenraadstraat 13	6222VJ	1	W		48,96		433583	4,5	42,06	47,44	48,00	46,56	-	-	44,54		46
Kasteel Goedenraadstraat 15	6222VJ	1	W		47,02		433583	1,5	40,33	45,48	48,00	44,57	-	-	42,67		44
Kasteel Goedenraadstraat 15	6222VJ	1	W		48,96		433583	4,5	42,06	47,44	48,00	46,56	-	-	44,54		46
Kasteel Goedenraadstraat 17	6222VJ	1	W		47,02		433583	1,5	40,33	45,48	48,00	44,57	-	-	42,67		44
Kasteel Goedenraadstraat 17	6222VJ	1	W		48,96		433583	4,5	42,06	47,44	48,00	46,56	-	-	44,54		46
Kasteel Goedenraadstraat 19	6222VJ	1	W		47,02		433583	1,5	40,33	45,48	48,00	44,57	-	-	42,67		44
Kasteel Goedenraadstraat 19	6222VJ	1	W		48,96		433583	4,5	42,06	47,44	48,00	46,56	-	-	44,54		46
Kasteel Goedenraadstraat 21	6222VJ	1	W		47,02		433583	1,5	40,33	45,48	48,00	44,57	-	-	42,67		44
Kasteel Goedenraadstraat 21	6222VJ	1	W		48,96		433583	4,5	42,06	47,44	48,00	46,56	-	-	44,54		46
Kasteel Goedenraadstraat 23	6222VJ	1	W		47,02		433583	1,5	40,33	45,48	48,00	44,57	-	-	42,67		44
Kasteel Goedenraadstraat 23	6222VJ	1	W		48,96		433583	4,5	42,06	47,44	48,00	46,56	-	-	44,54		46
Kasteel Hartelsteinstraat 4	6222XE	1	Z		47,28		431152	1,5	41,05	45,69	48,00	43,16	-	-	41,93		47
Kasteel Hartelsteinstraat 4	6222XE	1	Z		49,75		431152	4,5	45,60	48,17	48,17	46,03	-	-	44,61		49
Kasteel Hartelsteinstraat 4 A	6222XE	1	Z		47,28		431152	1,5	41,05	45,69	48,00	43,16	-	-	41,93		47
Kasteel Hartelsteinstraat 4 A	6222XE	1	Z		49,75		431152	4,5	45,60	48,17	48,17	46,03	-	-	44,61		49
Kasteel Hartelsteinstraat 5	6222XD	1	Z		46,98		431112	1,5	40,50	45,38	48,00	44,04	-	-	42,76		49
Kasteel Hartelsteinstraat 5	6222XD	1	Z		49,92		431112	4,5	45,32	48,35	48,35	47,13	-	-	45,81		52
Kasteel Hartelsteinstraat 6	6222XE	1	Z		47,28		431152	1,5	41,05	45,69	48,00	43,16	-	-	41,93		47
Kasteel Hartelsteinstraat 6	6222XE	1	Z		49,75		431152	4,5	45,60	48,17	48,17	46,03	-	-	44,61		49
Kasteel Hartelsteinstraat 6 A	6222XE	1	Z		47,28		431152	1,5	41,05	45,69	48,00	43,16	-	-	41,93		47
Kasteel Hartelsteinstraat 6 A	6222XE	1	Z		49,75		431152	4,5	45,60	48,17	48,17	46,03	-	-	44,61		49
Kasteel Hartelsteinstraat 7	6222XD	1	Z		46,98		431112	1,5	40,50	45,38	48,00	44,04	-	-	42,76		49
Kasteel Hartelsteinstraat 7	6222XD	1	Z		49,92		431112	4,5	45,32	48,35	48,35	47,13	-	-	45,81		52
Kasteel Hartelsteinstraat 8	6222XE	1	Z		47,28		431152	1,5	41,05	45,69	48,00	43,16	-	-	41,93		47
Kasteel Hartelsteinstraat 8	6222XE	1	Z		49,75		431152	4,5	45,60	48,17	48,17	46,03	-	-	44,61		49
Kasteel Hartelsteinstraat 8 A	6222XE	1	Z		47,28		431152	1,5	41,05	45,69	48,00	43,16	-	-	41,93		47
Kasteel Hartelsteinstraat 8 A	6222XE	1	Z		49,75		431152	4,5	45,60	48,17	48,17	46,03	-	-	44,61		49
Kasteel Hartelsteinstraat 9	6222XD	1	Z		46,98		431112	1,5	40,50	45,38	48,00	44,04	-	-	42,76		49
Kasteel Hartelsteinstraat 9	6222XD	1	Z		49,92		431112	4,5	45,32	48,35	48,35	47,13	-	-	45,81		52
Kasteel Hartelsteinstraat 10	6222XE	1	Z		47,28		431152	1,5	41,05	45,69	48,00	43,16	-	-	41,93		47
Kasteel Hartelsteinstraat 10	6222XE	1	Z		49,75		431152	4,5	45,60	48,17	48,17	46,03	-	-	44,61		49
Kasteel Hartelsteinstraat 10 A	6222XE	1	Z		47,28		431152	1,5	41,05	45,69	48,00	43,16	-	-	41,93		47
Kasteel Hartelsteinstraat 10 A	6222XE	1	Z		49,75		431152	4,5	45,60	48,17	48,17	46,03	-	-	44,61		49
Kasteel Hartelsteinstraat 11	6222XD	1	Z		46,98		431112	1,5	40,50	45,38	48,00	44,04	-	-	42,76		49
Kasteel Hartelsteinstraat 11	6222XD	1	Z		49,92		431112	4,5	45,32	48,35	48,35	47,13	-	-	45,81		52
Kasteel Hartelsteinstraat 12	6222XE	1	Z		47,01		431142	1,5	40,23	45,45	48,00	43,22	-	-	41,89		49
Kasteel Hartelsteinstraat 12	6222XE	1	Z		48,87		431142	4,5	42,07	47,31	48,00	45,68	-	-	44,27		51
Kasteel Hartelsteinstraat 13	6222XD	1	Z		46,98		431112	1,5	40,50	45,38	48,00	44,04	-	-	42,76		49
Kasteel Hartelsteinstraat 13	6222XD	1	Z		49,92		431112	4,5	45,32	48,35	48,35	47,13	-	-	45,81		52
Kasteel Hartelsteinstraat 14	6222XE	1	Z		47,01		431142	1,5									

Tabel 4.2a
Rekenresultaten ten gevolge van A2

Adres	Bestemming	gevolgertentative	Ferder vastgestelde hogere waarde in dB(A)	Ferder vastgestelde hogere waarde in dB	Heersend in dB(A)	Ferder hogere waarde vastgesteld o.g.v. Experimentenle- /Interimwet? (alleen voor woningen) Ferder hogere waarde vastgesteld o.g.v. art 83/84f X-ra, leeg vak =	Id Rekenpunt	Hoogte in m boven hard maaiveld	Geluidbeating 1986 in dB(A)	Heersend in dB	Grenswaarde in dB	Tekstnummer maatregelen in dB	Sanering	Aanpassing X-ra, leeg vak =lee	geadviseerde maatregelen in dB	Vaast te stellen hogere waarde in dB	Gecumuleerde geluidbeating (V/ern, incl 2da aftrek)
Kasteel Hartelsteinstraat 25	6222XD	1	Z		49,42		431122	4,5	42,28	47,86	48,00	46,16	-	-	44,91		51
Kasteel Hartelsteinstraat 26	6222XE	1	Z		47,01		431142	1,5	40,23	45,45	48,00	43,22	-	-	41,89		49
Kasteel Hartelsteinstraat 26	6222XE	1	Z		48,87		431142	4,5	42,07	47,31	48,00	45,68	-	-	44,27		51
Kasteel Hartelsteinstraat 27	6222XD	1	Z		46,14		431122	1,5	39,42	44,56	48,00	43,48	-	-	42,17		49
Kasteel Hartelsteinstraat 27	6222XD	1	Z		49,42		431122	4,5	42,28	47,86	48,00	46,16	-	-	44,91		51
Kasteel Hartelsteinstraat 28	6222XE	1	Z		46,81		431132	1,5	39,32	45,25	48,00	42,91	-	-	41,50		55
Kasteel Hartelsteinstraat 28	6222XE	1	Z		48,77		431132	4,5	41,30	47,22	48,00	45,80	-	-	44,24		57
Kasteel Hartelsteinstraat 29	6222XD	1	Z		46,14		431122	1,5	39,42	44,56	48,00	43,48	-	-	42,17		49
Kasteel Hartelsteinstraat 29	6222XD	1	Z		49,42		431122	4,5	42,28	47,86	48,00	46,16	-	-	44,91		51
Kasteel Hartelsteinstraat 30	6222XE	1	Z		46,81		431132	1,5	39,32	45,25	48,00	42,91	-	-	41,50		55
Kasteel Hartelsteinstraat 30	6222XE	1	Z		48,77		431132	4,5	41,30	47,22	48,00	45,80	-	-	44,24		57
Kasteel Hartelsteinstraat 32	6222XE	1	Z		46,81		431132	1,5	39,32	45,25	48,00	42,91	-	-	41,50		55
Kasteel Hartelsteinstraat 32	6222XE	1	Z		48,77		431132	4,5	41,30	47,22	48,00	45,80	-	-	44,24		57
Kasteel Heienstraat 3	6222SZ	1	W		45,88		431903	1,5	39,90	44,46	48,00	45,28	-	-	43,17		46
Kasteel Heienstraat 3	6222SZ	1	W		49,85		431903	4,5	43,64	48,46	48,46	49,45	-	-	47,32		50
Kasteel Heienstraat 4	6222SZ	1	W		42,47		431893	1,5	35,90	41,00	48,00	41,65	-	-	39,65		47
Kasteel Heienstraat 4	6222SZ	1	W		47,61		431893	4,5	40,91	46,21	48,00	47,51	-	-	45,41		50
Kasteel Heienstraat 5	6222SZ	1	W		45,88		431903	1,5	39,90	44,46	48,00	45,28	-	-	43,17		46
Kasteel Heienstraat 5	6222SZ	1	W		49,85		431903	4,5	43,64	48,46	48,46	49,45	-	-	47,32		50
Kasteel Heienstraat 6	6222SZ	1	W		42,47		431893	1,5	35,90	41,00	48,00	41,65	-	-	39,65		47
Kasteel Heienstraat 6	6222SZ	1	W		47,61		431893	4,5	40,91	46,21	48,00	47,51	-	-	45,41		50
Kasteel Heienstraat 7	6222SZ	1	W		45,88		431903	1,5	39,90	44,46	48,00	45,28	-	-	43,17		46
Kasteel Heienstraat 7	6222SZ	1	W		49,85		431903	4,5	43,64	48,46	48,46	49,45	-	-	47,32		50
Kasteel Heienstraat 8	6222SZ	1	W		42,47		431893	1,5	35,90	41,00	48,00	41,65	-	-	39,65		47
Kasteel Heienstraat 8	6222SZ	1	W		47,61		431893	4,5	40,91	46,21	48,00	47,51	-	-	45,41		50
Kasteel Heienstraat 9	6222SZ	1	W		45,88		431903	1,5	39,90	44,46	48,00	45,28	-	-	43,17		46
Kasteel Heienstraat 9	6222SZ	1	W		49,85		431903	4,5	43,64	48,46	48,46	49,45	-	-	47,32		50
Kasteel Heienstraat 10	6222SZ	1	W		42,47		431893	1,5	35,90	41,00	48,00	41,65	-	-	39,65		47
Kasteel Heienstraat 10	6222SZ	1	W		47,61		431893	4,5	40,91	46,21	48,00	47,51	-	-	45,41		50
Kasteel Heienstraat 11	6222SZ	1	W		45,88		431903	1,5	39,90	44,46	48,00	45,28	-	-	43,17		46
Kasteel Heienstraat 11	6222SZ	1	W		49,85		431903	4,5	43,64	48,46	48,46	49,45	-	-	47,32		50
Kasteel Heienstraat 12	6222SZ	1	W		42,47		431893	1,5	35,90	41,00	48,00	41,65	-	-	39,65		47
Kasteel Heienstraat 12	6222SZ	1	W		47,61		431893	4,5	40,91	46,21	48,00	47,51	-	-	45,41		50
Kasteel Heienstraat 13	6222SZ	1	W		45,88		431903	1,5	39,90	44,46	48,00	45,28	-	-	43,17		46
Kasteel Heienstraat 13	6222SZ	1	W		49,85		431903	4,5	43,64	48,46	48,46	49,45	-	-	47,32		50
Kasteel Heienstraat 14	6222SZ	1	W		42,47		431893	1,5	35,90	41,00	48,00	41,65	-	-	39,65		47
Kasteel Heienstraat 14	6222SZ	1	W		47,61		431893	4,5	40,91	46,21	48,00	47,51	-	-	45,41		50
Kasteel Hillenraadweg 2	6222XW	1	W		60,24		430453	1,5	50,42	58,85	58,85	56,73	-	-	54,67		56
Kasteel Hillenraadweg 2	6222XW	1	Z		54,85		430452	1,5	44,37	53,43	53,43	51,09	-	-	49,06		50
Kasteel Hillenraadweg 2	6222XW	1	Z		56,41		430452	4,5	46,41	54,98	54,98	52,57	-	-	50,49		52
Kasteel Hillenraadweg 2	6222XW	1	W		61,63		430453	4,5	52,30	60,23	60,23	58,13	-	-	56,04		58
Kasteel Hillenraadweg 4	6222XW	1	W		59,70		430463	1,5	51,44	58,31	58,31	56,11	-	-	54,03		54
Kasteel Hillenraadweg 4	6222XW	1	W		61,34		430463	4,5	53,11	59,94	59,94	57,82	-	-	55,71		56
Kasteel Hillenraadweg 6	6222XW	1	W		59,70		430463	1,5	51,44	58,31	58,31	56,11	-	-	54,03		54
Kasteel Hillenraadweg 6	6222XW	1	W		61,34		430463	4,5	53,11	59,94	59,94	57,82	-	-	55,71		56
Kasteel Hillenraadweg 8	6222XW	1	W		59,70		430463	1,5	51,44	58,31	58,31	56,11	-	-	54,03		54
Kasteel Hillenraadweg 8	6222XW	1	W		61,34		430463	4,5	53,11	59,94	59,94	57,82	-	-	55,71		56
Kasteel Hillenraadweg 10	6222XW	1	W		59,70		430463	1,5	51,44	58,31	58,31	56,11	-	-	54,03		54
Kasteel Hillenraadweg 10	6222XW	1	W		61,34		430463	4,5	53,11	59,94	59,94	57,82	-	-	55,71		56
Kasteel Hillenraadweg 11 A	6222XL	2	Z		67,58		430012	1,5	62,25	66,15	48,00	62,17	san		60,21	60	61
Kasteel Hillenraadweg 11 A	6222XL	2	W		68,06		430013	1,5	62,10	66,65	48,00	63,12	san		61,04	61	61
Kasteel Hillenraadweg 11 B	6222XL	2	Z		68,92		430012	2,5	62,27	67,47	48,00	63,35	san		61,34	61	61
Kasteel Hillenraadweg 11 B	6222XL	2	W		69,86		430013	4,5	62,15	68,43	48,00	65,06	san		62,94	63	63
Kasteel Hillenraadweg 11 C	6222XL	2	Z		69,76		430012	5,5	62,13	68,31	48,00	64,72	san		62,67	63	63
Kasteel Hillenraadweg 11 C	6222XL	2	W		69,82		430013	7,5	62,08	68,49	48,00	65,29	san		63,17	63	63
Kasteel Hillenraadweg 11 D	6222XL	2	Z		69,84		430012	8,5	62,04	68,40	48,00	65,28	san		63,23	63	63
Kasteel Hillenraadweg 11 D	6222XL	2	W		69,70		430013	10,5	61,97	68,27	48,00	65,35	san		63,23	63	63
Kasteel Hillenraadweg 13 A	6222XL	2	Z		66,53		430022	1,5	61,21	65,09	48,00	61,35	san		59,37	59	59
Kasteel Hillenraadweg 13 B	6222XL	2	Z		67,66		430022	2,5	61,30	66,20	48,00	62,35	san		60,31	60	60
Kasteel Hillenraadweg 13 C	6222XL	2	Z		68,75		430022	5,5	61,38	67,30	48,00	63,65	san		61,59	62	62
Kasteel Hillenraadweg 13 D	6222XL	2	Z		68,86		430022	8,5	61,56	67,41	48,00	64,35	san		62,30	62	62
Kasteel Hillenraadweg 14 A	6222XW	2	W		58,00		430473	1,5	46,92	56,58	56,58	54,02	-	-	51,97		52
Kasteel Hillenraadweg 14 B	6222XW	2	W		59,38		430473	4,5	49,48	57,93	57,93	55,19	-	-	53,10		53
Kasteel Hillenraadweg 14 C	6222XW	2	W		60,34		430473	7,5	51,06	58,89	58,89	56,03	-	-	53,94		54
Kasteel Hillenraadweg 14 D	6222XW	2	W		61,00		430473	10,5	52,60	59,55	59,55	56,91	-	-	54,83		55
Kasteel Hillenraadweg 15 A	6222XL	2	Z		65,96		430032	1,5	58,24	64,53	64,53	60,72	-	-	58,71		59
Kasteel Hillenraadweg 15 B	6222XL	2	Z		67,04		430032	2,5	59,28	65,59	65,59	61,70	-	-	59,65		60
Kasteel Hillenraadweg 15 C	6222XL	2	Z		68,36		430032	5,5	60,70	66,91	48,00	63,10	san		61,02	61	61
Kasteel Hillenraadweg 15 D	6222XL	2	Z		68,48		430032	8,5	60,94	67,03	48,00	63,90	san		61,83	62	62
Kasteel Hillenraadweg 16 A	6222XW	2	W		58,00		430473	1,5	46,92	56,58	56,58	54,02	-	-	51,97		52
Kasteel Hillenraadweg 16 B	6222XW	2	W		59,38		430473	4,5	49,48	57,93	57,93	55,19	-	-	53,10		53
Kasteel Hillenraadweg 16 C	6222XW	2	W		60,34		430473	7,5	51,06	58,89	58,89	56,03	-	-	53,94		54
Kasteel Hillenraadweg 16 D	6222XW	2	W		61,00		430473	10,5	52,60	59,55	59,55	56,91	-	-	54,83		55
Kasteel Hillenraadweg 17 A	6222XL	2	O		54,74		430041	1,5	43,12	53,33	53,33	51,08	-	-	49,03		50
Kasteel Hillenraadweg 17 A	6222XL	2	Z		63,73		430042	1,5	53,17	62,29	62,29	58,77	-	-	56,74		57
Kasteel Hillenraadweg 17 B	6222XL	2	O		53,47		430041	2,5	43,70	52,03	52,03	49,55	-	-	47,47		48
Kasteel Hillenraadweg 17 B	6222XL	2	Z		64,73		430042	2,5	54,84	63,27	63,27	59,72	-	-	57,64		58
Kasteel Hillenraadweg 17 C	6222XL	2	O		55,17		430041	5,5	46,08	53,71	53,71	50,29	-	-	48,22		49
Kasteel Hillenraadweg 17 C	6222XL	2	Z		66,13		430042	5,5	57,69	64,68	64,68	61,16	-	-	59,07		59
Kasteel Hillenraadweg 17 D	6222XL	2	O		49,78		430041	8,5	46,80	48,32	48,32	47,40	-	-	45,40		48
Kasteel Hillenraadweg 17 D	6222XL	2	Z		66,28												

Tabel 4.2a
Rekenresultaten ten gevolge van A2

Adres	Bestemming	gevolgentalen	Ferder vastgestelde hogere waarde in dB(A)	Ferder vastgestelde hogere waarde in dB	Heersend in dB(A)	Ferder hogere waarde vastgesteld o.g.v. Experimentenle- /Interimwet? (alleen voor wonngen) Ferder hogere waarde vastgesteld o.g.v. art 83/84f X-ra. leeg vak =	Id Reekpunt	Hoogte in m boven hard maaiveld	Geluidbeasting 1986 in dB(A)	Heersend in dB	Grenswaarde in dB	Tekst van maatregelen in dB	Sanering	Aanpassing X-ra. leeg vak =lee)	geadviseerde maatregelen in dB	Vaste stieren hogere waarde in dB	Gecumuleerde geluidbeasting (V/enn. incl 2da aftrek)
Kasteel Hillenraadweg 23 A	6222XL	2	Z		66,89		430062	1,5	60,93	65,55	48,00	61,20	san		59,24	59	59
Kasteel Hillenraadweg 23 B	6222XL	2	Z		68,13		430062	2,5	61,13	66,69	48,00	62,33	san		60,31	60	60
Kasteel Hillenraadweg 23 C	6222XL	2	Z		69,19		430062	5,5	61,31	67,74	48,00	63,65	san		61,62	62	62
Kasteel Hillenraadweg 23 D	6222XL	2	Z		69,28		430062	8,5	61,45	67,83	48,00	64,57	san		62,55	63	63
Kasteel Hillenraadweg 24 A	6222XW	2	Z		52,86		430502	1,5	43,20	51,41	51,41	49,27	-		47,27		48
Kasteel Hillenraadweg 24 B	6222XW	2	Z		53,52		430502	4,5	44,62	52,05	52,05	49,99	-		47,96		49
Kasteel Hillenraadweg 24 C	6222XW	2	Z		53,78		430502	7,5	45,61	52,31	52,31	49,91	-		47,91		50
Kasteel Hillenraadweg 24 D	6222XW	2	Z		49,57		430502	10,5	42,54	48,01	48,01	46,06	-		44,26		48
Kasteel Hillenraadweg 25 A	6222XM	2	Z		66,29		430072	1,5	59,25	64,85	64,85	60,61	-		58,63		59
Kasteel Hillenraadweg 25 B	6222XM	2	Z		67,38		430072	2,5	60,08	65,92	65,92	61,71	-		59,68		60
Kasteel Hillenraadweg 25 C	6222XM	2	Z		68,63		430072	5,5	60,75	67,17	48,00	63,10	san		61,05	61	61
Kasteel Hillenraadweg 25 D	6222XM	2	Z		68,71		430072	8,5	60,85	67,26	48,00	64,05	san		62,02	62	62
Kasteel Hillenraadweg 26 A	6222XW	2	Z		52,81		430512	1,5	43,37	51,36	51,36	49,51	-		47,52		48
Kasteel Hillenraadweg 26 B	6222XW	2	Z		53,51		430512	4,5	44,71	52,05	52,05	50,29	-		48,27		49
Kasteel Hillenraadweg 26 C	6222XW	2	Z		54,45		430512	7,5	46,30	53,00	53,00	50,99	-		48,97		51
Kasteel Hillenraadweg 26 D	6222XW	2	Z		50,58		430512	10,5	43,21	49,07	49,07	46,81	-		45,03		49
Kasteel Hillenraadweg 27 A	6222XM	2	Z		64,24		430082	1,5	55,18	62,80	62,80	58,56	-		56,54		57
Kasteel Hillenraadweg 27 A	6222XM	2	O		51,69		430081	1,5	44,65	50,28	50,28	48,55	-		46,53		47
Kasteel Hillenraadweg 27 B	6222XM	2	Z		65,26		430082	2,5	56,28	63,80	63,80	59,64	-		57,58		58
Kasteel Hillenraadweg 27 B	6222XM	2	O		52,21		430081	2,5	45,26	50,78	50,78	49,01	-		46,97		48
Kasteel Hillenraadweg 27 C	6222XM	2	O		54,08		430081	5,5	45,76	52,66	52,66	51,06	-		49,00		50
Kasteel Hillenraadweg 27 C	6222XM	2	Z		66,66		430082	5,5	58,42	65,20	65,20	61,22	-		59,16		59
Kasteel Hillenraadweg 27 D	6222XM	2	Z		66,77		430082	8,5	58,77	65,32	65,32	62,11	-		60,07		60
Kasteel Hillenraadweg 27 D	6222XM	2	O		48,50		430081	8,5	41,83	47,00	48,00	45,98	-		44,09		46
Kasteel Hillenraadweg 28 A	6222XW	2	Z		52,94		430522	1,5	43,32	51,50	51,50	49,27	-		47,29		48
Kasteel Hillenraadweg 28 B	6222XW	2	Z		53,62		430522	4,5	44,71	52,16	52,16	50,12	-		48,12		49
Kasteel Hillenraadweg 28 C	6222XW	2	Z		55,04		430522	7,5	46,92	53,59	53,59	52,02	-		50,00		51
Kasteel Hillenraadweg 28 D	6222XW	2	Z		51,75		430522	10,5	44,09	50,26	50,26	47,89	-		46,08		49
Kasteel Hillenraadweg 30 A	6222XW	2	Z		52,22		430542	1,5	42,63	50,78	50,78	48,59	-		46,65		47
Kasteel Hillenraadweg 30 B	6222XW	2	Z		52,80		430542	4,5	43,91	51,33	51,33	49,40	-		47,45		49
Kasteel Hillenraadweg 30 C	6222XW	2	Z		54,52		430542	7,5	46,10	53,06	53,06	51,07	-		49,13		51
Kasteel Hillenraadweg 30 D	6222XW	2	Z		51,54		430542	10,5	43,66	50,03	50,03	47,53	-		45,79		49
Kasteel Hillenraadweg 31 A	6222XM	2	Z		68,39		430092	1,5	57,64	66,95	66,95	62,02	-		60,12		60
Kasteel Hillenraadweg 31 A	6222XM	2	W		68,59		430093	1,5	58,08	67,16	67,16	62,62	-		60,62		61
Kasteel Hillenraadweg 31 B	6222XM	2	W		69,80		430093	2,5	59,82	68,35	68,35	63,85	-		61,79		62
Kasteel Hillenraadweg 31 B	6222XM	2	Z		69,62		430092	2,5	59,59	68,16	68,16	63,30	-		61,34		61
Kasteel Hillenraadweg 31 C	6222XM	2	Z		70,32		430092	5,5	62,49	68,87	48,00	64,61	san		62,63	63	63
Kasteel Hillenraadweg 31 C	6222XM	2	W		70,55		430093	5,5	62,45	69,10	48,00	65,14	san		63,08	63	63
Kasteel Hillenraadweg 31 D	6222XM	2	Z		70,35		430092	8,5	62,80	68,90	48,00	65,35	san		63,41	63	63
Kasteel Hillenraadweg 31 D	6222XM	2	W		70,65		430093	8,5	62,92	69,21	48,00	65,90	san		63,87	64	64
Kasteel Hillenraadweg 33 A	6222XM	2	Z		67,21		430102	1,5	56,48	65,77	65,77	61,18	-		59,25		59
Kasteel Hillenraadweg 33 B	6222XM	2	Z		68,38		430102	2,5	58,14	66,92	66,92	62,33	-		60,35		60
Kasteel Hillenraadweg 33 C	6222XM	2	Z		69,34		430102	5,5	61,35	67,89	48,00	63,59	san		61,60	62	62
Kasteel Hillenraadweg 33 D	6222XM	2	Z		69,41		430102	8,5	61,85	67,96	48,00	64,49	san		62,54	63	63
Kasteel Hillenraadweg 34	6222XW	2	N		57,89		430554	1,5	47,22	56,47	56,47	53,65	-		51,58		52
Kasteel Hillenraadweg 34	6222XW	2	Z		49,36		430552	1,5	41,87	47,88	48,00	46,21	-		44,43		46
Kasteel Hillenraadweg 34	6222XW	2	W		58,13		430553	1,5	47,48	56,71	56,71	53,69	-		51,63		52
Kasteel Hillenraadweg 34	6222XW	2	Z		50,12		430552	4,5	42,69	48,61	48,61	46,66	-		44,82		47
Kasteel Hillenraadweg 34	6222XW	2	W		59,46		430553	4,5	49,59	58,01	58,01	55,01	-		52,91		53
Kasteel Hillenraadweg 34	6222XW	2	N		59,17		430554	4,5	49,53	57,73	57,73	55,00	-		52,88		53
Kasteel Hillenraadweg 35 A	6222XM	2	Z		66,55		430112	1,5	55,60	65,11	65,11	60,73	-		58,78		59
Kasteel Hillenraadweg 35 B	6222XM	2	Z		67,63		430112	2,5	57,22	66,18	66,18	61,85	-		59,86		60
Kasteel Hillenraadweg 35 C	6222XM	2	Z		68,84		430112	5,5	60,56	67,39	48,00	63,11	san		61,10	61	61
Kasteel Hillenraadweg 35 D	6222XM	2	Z		68,89		430112	8,5	61,26	67,44	48,00	64,21	san		62,23	62	62
Kasteel Hillenraadweg 36	6222XW	1	W		58,28		430563	1,5	48,29	56,86	56,86	53,57	-		51,63		52
Kasteel Hillenraadweg 36	6222XW	1	W		59,87		430563	4,5	50,30	58,42	58,42	55,16	-		53,17		53
Kasteel Hillenraadweg 37 A	6222XM	2	Z		64,29		430122	1,5	53,20	62,85	62,85	58,44	-		56,47		57
Kasteel Hillenraadweg 37 A	6222XM	2	O		54,32		430121	1,5	43,33	52,89	52,89	50,18	-		48,22		49
Kasteel Hillenraadweg 37 B	6222XM	2	Z		65,30		430122	2,5	54,85	63,85	63,85	59,59	-		57,58		58
Kasteel Hillenraadweg 37 B	6222XM	2	O		54,80		430121	2,5	44,23	53,36	53,36	50,52	-		48,52		49
Kasteel Hillenraadweg 37 C	6222XM	2	Z		66,71		430122	5,5	58,04	65,26	65,26	60,97	-		58,95		59
Kasteel Hillenraadweg 37 C	6222XM	2	O		55,88		430121	5,5	45,94	54,43	54,43	51,32	-		49,32		50
Kasteel Hillenraadweg 37 D	6222XM	2	O		56,74		430121	8,5	47,36	55,29	55,29	52,07	-		50,08		51
Kasteel Hillenraadweg 37 D	6222XM	2	Z		66,77		430122	8,5	59,05	65,32	65,32	62,07	-		60,09		60
Kasteel Hillenraadweg 38	6222XW	1	W		58,28		430563	1,5	48,29	56,86	56,86	53,57	-		51,63		52
Kasteel Hillenraadweg 38	6222XW	1	W		59,87		430563	4,5	50,30	58,42	58,42	55,16	-		53,17		53
Kasteel Hillenraadweg 40	6222XW	1	W		58,28		430563	1,5	48,29	56,86	56,86	53,57	-		51,63		52
Kasteel Hillenraadweg 40	6222XW	1	W		59,87		430563	4,5	50,30	58,42	58,42	55,16	-		53,17		53
Kasteel Hillenraadweg 41 A	6222XN	2	Z		68,67		430132	1,5	58,95	67,23	67,23	62,10	-		60,25		60
Kasteel Hillenraadweg 41 A	6222XN	2	W		68,89		430133	1,5	58,89	67,46	67,46	62,77	-		60,81		61
Kasteel Hillenraadweg 41 B	6222XN	2	W		70,06		430133	2,5	60,60	68,61	48,00	63,99	san		61,97	62	62
Kasteel Hillenraadweg 41 B	6222XN	2	Z		69,83		430132	2,5	60,78	68,38	48,00	63,34	san		61,42	61	61
Kasteel Hillenraadweg 41 C	6222XN	2	Z		70,47		430132	5,5	62,96	69,02	48,00	64,56	san		62,64	63	63
Kasteel Hillenraadweg 41 C	6222XN	2	W		70,75		430133	5,5	63,00	69,31	48,00	65,18	san		63,17	63	63
Kasteel Hillenraadweg 41 D	6222XN	2	W		70,82		430133	8,5	63,34	69,38	48,00	65,92	san		63,95	64	64
Kasteel Hillenraadweg 41 D	6222XN	2	Z		70,50		430132	8,5	63,10	69,05	48,00	65,27	san		63,40	63	63
Kasteel Hillenraadweg 42	6222XW	1	W		58,28		430563	1,5	48,29	56,86	56,86	53,57	-		51,63		52
Kasteel Hillenraadweg 42	6222XW	1	W		59,87		430563	4,5	50,30	58,42	58,42	55,16	-		53,17		53
Kasteel Hillenraadweg 43 A	6222XN	2	Z		67,36		430142	1,5	57,83	65,92	65,92	61,21	-		59,32		59
Kasteel Hillenraadweg 43 B	6222XN	2	Z		68,47		430142	2,5	59,27	67,01	67,01	62,35	-		60,40		60
Kasteel Hillenraadweg 43 C	6222X																

Tabel 4.2a
Rekenresultaten ten gevolge van A2

Adres	Bestemming	gevolgertentative	Ferder vastgestelde hogere waarde in dB(A)	Ferder vastgestelde hogere waarde in dB	Heersend in dB(A)	Ferder hogere waarde vastgesteld o.g.v. Experimentenleer-/Interimwet? (alleen voor woningen) Ferder hogere waarde vastgesteld o.g.v. art 83/84f X-fra. leeg vak =	Id Reekpunt	Hoogte in m boven hard maaiveld	Geluidbeating 1986 in dB(A)	Heersend in dB	Grenswaarde in dB	Tekstnauwkeurige maatregelen in dB	Sanering	Aanpassing X-fra. leeg vak = (lee)	geadviseerde maatregelen in dB	Vaast te stellen hogere waarde in dB	Gecumuleerde geluidbeating (V/enn. incl 2da aftrek)
Kasteel Hillenraadweg 50	6222XX	1	W		59,57		430573	4,5	51,53	58,13	58,13	54,75	-		52,80		53
Kasteel Hillenraadweg 51 A	6222XX	2	W		69,17		430173	1,5	60,56	67,74	48,00	62,67	san		60,93	61	61
Kasteel Hillenraadweg 51 A	6222XX	2	Z		69,27		430172	1,5	61,28	67,82	48,00	62,34	san		60,55	61	61
Kasteel Hillenraadweg 51 B	6222XX	2	Z		70,37		430172	2,5	62,69	68,90	48,00	63,50	san		61,64	62	62
Kasteel Hillenraadweg 51 B	6222XX	2	W		70,29		430173	2,5	62,12	68,84	48,00	64,04	san		62,04	62	62
Kasteel Hillenraadweg 51 C	6222XX	2	W		70,91		430173	5,5	63,41	69,47	48,00	65,15	san		63,16	63	63
Kasteel Hillenraadweg 51 C	6222XX	2	Z		70,96		430172	5,5	63,64	69,49	48,00	64,65	san		62,78	63	63
Kasteel Hillenraadweg 51 D	6222XX	2	Z		70,95		430172	8,5	63,70	69,49	48,00	65,35	san		63,54	64	64
Kasteel Hillenraadweg 51 D	6222XX	2	W		70,97		430173	8,5	63,64	69,53	48,00	65,87	san		63,94	64	64
Kasteel Hillenraadweg 52	6222XX	1	W		58,01		430573	1,5	49,94	56,60	56,60	53,18	-		51,28		52
Kasteel Hillenraadweg 52	6222XX	1	W		59,57		430573	4,5	51,53	58,13	58,13	54,75	-		52,80		53
Kasteel Hillenraadweg 53 A	6222XX	2	Z		67,62		430182	1,5	59,84	66,17	66,17	61,08	-		59,27		59
Kasteel Hillenraadweg 53 B	6222XX	2	Z		68,74		430182	2,5	61,18	67,27	48,00	62,25	san		60,37	60	60
Kasteel Hillenraadweg 53 C	6222XX	2	Z		69,71		430182	5,5	62,48	68,24	48,00	63,43	san		61,51	62	62
Kasteel Hillenraadweg 53 D	6222XX	2	Z		69,73		430182	8,5	62,57	68,26	48,00	64,34	san		62,47	62	63
Kasteel Hillenraadweg 54	6222XX	1	W		58,01		430573	1,5	49,94	56,60	56,60	53,18	-		51,28		52
Kasteel Hillenraadweg 54	6222XX	1	W		59,57		430573	4,5	51,53	58,13	58,13	54,75	-		52,80		53
Kasteel Hillenraadweg 55 A	6222XP	2	Z		66,78		430192	1,5	58,97	65,33	65,33	60,52	-		58,69		59
Kasteel Hillenraadweg 55 B	6222XP	2	Z		67,86		430192	2,5	60,22	66,39	66,39	61,68	-		59,79		60
Kasteel Hillenraadweg 55 C	6222XP	2	Z		69,09		430192	5,5	61,81	67,62	48,00	62,86	san		60,92	61	61
Kasteel Hillenraadweg 55 D	6222XP	2	Z		69,10		430192	8,5	61,92	67,63	48,00	63,83	san		61,95	62	62
Kasteel Hillenraadweg 56	6222XX	1	W		58,01		430573	1,5	49,94	56,60	56,60	53,18	-		51,28		52
Kasteel Hillenraadweg 56	6222XX	1	W		59,57		430573	4,5	51,53	58,13	58,13	54,75	-		52,80		53
Kasteel Hillenraadweg 57 A	6222XP	2	O		54,88		430201	1,5	46,03	53,44	53,44	50,35	-		48,52		49
Kasteel Hillenraadweg 57 A	6222XP	2	Z		64,43		430202	1,5	56,74	62,98	62,98	58,46	-		56,59		57
Kasteel Hillenraadweg 57 B	6222XP	2	Z		65,48		430202	2,5	57,87	64,01	64,01	59,54	-		57,62		58
Kasteel Hillenraadweg 57 B	6222XP	2	O		55,31		430201	2,5	46,48	53,86	53,86	50,68	-		48,83		50
Kasteel Hillenraadweg 57 C	6222XP	2	Z		66,95		430202	5,5	59,66	65,48	65,48	60,76	-		58,81		59
Kasteel Hillenraadweg 57 C	6222XP	2	O		56,73		430201	5,5	48,06	56,27	56,27	52,05	-		50,18		51
Kasteel Hillenraadweg 57 D	6222XP	2	O		54,76		430201	8,5	47,41	53,24	53,24	48,68	-		46,86		49
Kasteel Hillenraadweg 57 D	6222XP	2	Z		66,99		430202	8,5	59,77	65,53	65,53	61,86	-		59,97		60
Kasteel Hillenraadweg 58	6222XX	1	W		58,01		430573	1,5	49,94	56,60	56,60	53,18	-		51,28		52
Kasteel Hillenraadweg 58	6222XX	1	W		59,57		430573	4,5	51,53	58,13	58,13	54,75	-		52,80		53
Kasteel Hillenraadweg 60	6222XX	1	W		59,05		430583	1,5	51,32	57,60	57,60	54,37	-		52,46		53
Kasteel Hillenraadweg 60	6222XX	1	W		60,57		430583	4,5	52,95	59,08	59,08	55,58	-		53,62		54
Kasteel Hillenraadweg 61 A	6222XP	2	W		69,39		430213	1,5	62,01	67,94	48,00	62,54	san		60,64	61	61
Kasteel Hillenraadweg 61 A	6222XP	2	Z		69,52		430212	1,5	62,24	68,04	48,00	61,84	san		60,17	60	60
Kasteel Hillenraadweg 61 B	6222XP	2	W		70,56		430213	2,5	63,17	69,09	48,00	63,86	san		61,89	62	62
Kasteel Hillenraadweg 61 B	6222XP	2	Z		70,66		430212	2,5	63,38	69,16	48,00	63,19	san		61,43	61	62
Kasteel Hillenraadweg 61 C	6222XP	2	W		71,19		430213	5,5	63,97	69,73	48,00	65,00	san		63,02	63	63
Kasteel Hillenraadweg 61 C	6222XP	2	Z		71,23		430212	5,5	64,07	69,73	48,00	64,37	san		62,55	63	63
Kasteel Hillenraadweg 61 D	6222XP	2	Z		71,20		430212	8,5	64,09	69,71	48,00	65,07	san		63,33	63	63
Kasteel Hillenraadweg 61 D	6222XP	2	W		71,25		430213	8,5	64,09	69,79	48,00	65,73	san		63,83	64	64
Kasteel Hillenraadweg 62	6222XX	1	W		59,05		430583	1,5	51,32	57,60	57,60	54,37	-		52,46		53
Kasteel Hillenraadweg 62	6222XX	1	W		60,57		430583	4,5	52,95	59,08	59,08	55,58	-		53,62		54
Kasteel Hillenraadweg 63 A	6222XP	2	Z		67,89		430222	1,5	60,68	66,40	48,00	60,77	san		59,10	59	59
Kasteel Hillenraadweg 63 B	6222XP	2	Z		69,15		430222	2,5	61,87	67,64	48,00	62,08	san		60,35	60	60
Kasteel Hillenraadweg 63 C	6222XP	2	Z		69,97		430222	5,5	62,82	68,46	48,00	63,29	san		61,45	61	62
Kasteel Hillenraadweg 63 D	6222XP	2	Z		69,98		430222	8,5	62,87	68,48	48,00	64,11	san		62,33	62	62
Kasteel Hillenraadweg 64	6222XX	1	W		59,05		430583	1,5	51,32	57,60	57,60	54,37	-		52,46		53
Kasteel Hillenraadweg 64	6222XX	1	W		60,57		430583	4,5	52,95	59,08	59,08	55,58	-		53,62		54
Kasteel Hillenraadweg 65 A	6222XP	2	Z		67,01		430232	1,5	59,82	65,52	65,52	60,24	-		58,54		59
Kasteel Hillenraadweg 65 B	6222XP	2	Z		68,19		430232	2,5	60,90	66,68	48,00	61,53	san		59,78	60	60
Kasteel Hillenraadweg 65 C	6222XP	2	Z		69,28		430232	5,5	62,13	67,78	48,00	62,76	san		60,88	61	61
Kasteel Hillenraadweg 65 D	6222XP	2	Z		69,29		430232	8,5	62,18	67,79	48,00	63,64	san		61,82	62	62
Kasteel Hillenraadweg 66	6222XX	1	W		59,05		430583	1,5	51,32	57,60	57,60	54,37	-		52,46		53
Kasteel Hillenraadweg 66	6222XX	1	W		60,57		430583	4,5	52,95	59,08	59,08	55,58	-		53,62		54
Kasteel Hillenraadweg 67 A	6222XP	2	O		55,22		430241	1,5	47,60	53,76	53,76	50,50	-		48,75		49
Kasteel Hillenraadweg 67 A	6222XP	2	Z		64,82		430242	1,5	57,50	63,33	63,33	58,54	-		56,74		57
Kasteel Hillenraadweg 67 B	6222XP	2	Z		65,88		430242	2,5	58,54	64,38	64,38	59,69	-		57,85		58
Kasteel Hillenraadweg 67 B	6222XP	2	O		55,66		430241	2,5	48,00	54,19	54,19	50,86	-		49,09		50
Kasteel Hillenraadweg 67 C	6222XP	2	Z		67,09		430242	5,5	60,02	65,59	65,59	60,86	-		58,92		59
Kasteel Hillenraadweg 67 C	6222XP	2	O		56,83		430241	5,5	49,22	55,35	55,35	51,97	-		50,19		51
Kasteel Hillenraadweg 67 D	6222XP	2	O		56,97		430241	8,5	49,32	55,43	55,43	48,74	-		47,02		49
Kasteel Hillenraadweg 67 D	6222XP	2	Z		67,10		430242	8,5	60,07	65,60	65,60	61,74	-		59,85		60
Kasteel Hillenraadweg 68	6222XX	1	W		59,05		430583	1,5	51,32	57,60	57,60	54,37	-		52,46		53
Kasteel Hillenraadweg 68	6222XX	1	W		60,57		430583	4,5	52,95	59,08	59,08	55,58	-		53,62		54
Kasteel Hillenraadweg 70	6222XX	1	W		59,05		430583	1,5	51,32	57,60	57,60	54,37	-		52,46		53
Kasteel Hillenraadweg 70	6222XX	1	W		60,57		430583	4,5	52,95	59,08	59,08	55,58	-		53,62		54
Kasteel Hillenraadweg 71 A	6222XR	2	W		69,54		430253	1,5	62,68	68,06	48,00	62,23	san		60,39	60	60
Kasteel Hillenraadweg 71 A	6222XR	2	Z		69,69		430252	1,5	62,79	68,18	48,00	61,85	san		60,49	60	61
Kasteel Hillenraadweg 71 B	6222XR	2	Z		70,83		430252	2,5	63,76	69,30	48,00	63,19	san		61,74	62	62
Kasteel Hillenraadweg 71 B	6222XR	2	W		70,74		430253	2,5	63,68	69,24	48,00	63,64	san		61,75	62	62
Kasteel Hillenraadweg 71 C	6222XR	2	W		71,40		430253	5,5	64,34	69,90	48,00	64,80	san		62,84	63	63
Kasteel Hillenraadweg 71 C	6222XR	2	Z		71,38		430252	5,5	64,32	69,85	48,00	64,35	san		62,80	63	63
Kasteel Hillenraadweg 71 D	6222XR	2	Z		71,35		430252	8,5	64,31	69,83	48,00	65,11	san		63,60	64	64
Kasteel Hillenraadweg 71 D	6222XR	2	W		71,43		430253	8,5	64,44	69,94	48,00	65,57	san		63,67	64	64
Kasteel Hillenraadweg 72	6222XX	1	W		59,15		430593	1,5	51,69	57,69	57,69	54,43	-		52,62		53
Kasteel Hillenraadweg 72	6222XX	1	W		60,64		430593	4,5	53,26	59,14	59,14	55,76	-		53,92		54
Kasteel Hillenraadweg 73 A	6222XR	2	Z		68,10		430262	1,5	60,90	66,59	48,00	61,02	san		59,75		

Tabel 4.2a
Rekenresultaten ten gevolge van A2

Adres	Bestemming	gevolg/orientatie	Ferder vastgestelde hogere waarde in dB(A)	Ferder vastgestelde hogere waarde in dB	Heersend in dB(A)	Erder hogere waarde vastgesteld o.g.v. Experimentenle- /Interimwet? (alleen voor woningen) Erder hogere waarde vastgesteld o.g.v. art 83/84f X=ra, leeg vak =	Id Rekenpunt	Hoogte in m boven hard maaiveld	Geluidbeating 1986 in dB(A)	Heersend in dB	Grenswaarde in dB	Tekst/zonder maatregelen in dB	Sanering	Aanpassing (X=ra, leeg vak =lee)	geadviseerde maatregelen in dB	Vaast te stellen hogere waarde in dB	Gecumuleerde geluidbeating (V/cum, incl 2da aftrek)
Kasteel Hillenraadweg 78	6222XX	1 W			60,64		430593	4,5	53,26	59,14	59,14	55,76	-	-	53,92		54
Kasteel Hillenraadweg 80	6222XX	1 W			59,15		430593	1,5	51,69	57,69	57,69	54,43	-	-	52,62		53
Kasteel Hillenraadweg 80	6222XX	1 W			60,64		430593	4,5	53,26	59,14	59,14	55,76	-	-	53,92		54
Kasteel Hillenraadweg 81 A	6222XR	2 Z			69,81		430292	1,5	62,68	68,30	48,00	62,92	san		61,70	62	62
Kasteel Hillenraadweg 81 A	6222XR	2 W			69,72		430293	1,5	62,84	68,23	48,00	62,92	san		61,70	62	62
Kasteel Hillenraadweg 81 B	6222XR	2 Z			70,96		430292	2,5	63,64	69,43	48,00	63,75	san		62,93	63	63
Kasteel Hillenraadweg 81 B	6222XR	2 W			70,90		430293	2,5	63,82	69,39	48,00	64,18	san		62,93	63	63
Kasteel Hillenraadweg 81 C	6222XR	2 W			71,55		430293	5,5	64,44	70,04	48,00	65,10	san		63,74	64	64
Kasteel Hillenraadweg 81 C	6222XR	2 Z			71,53		430292	5,5	64,13	70,00	48,00	64,72	san		63,80	64	64
Kasteel Hillenraadweg 81 D	6222XR	2 W			71,57		430293	8,5	64,51	70,06	48,00	65,89	san		64,49	64	65
Kasteel Hillenraadweg 81 D	6222XR	2 Z			71,51		430292	8,5	64,12	69,98	48,00	65,49	san		64,48	64	65
Kasteel Hillenraadweg 82	6222XX	1 W			59,15		430593	1,5	51,69	57,69	57,69	54,43	-	-	52,62		53
Kasteel Hillenraadweg 82	6222XX	1 W			60,64		430593	4,5	53,26	59,14	59,14	55,76	-	-	53,92		54
Kasteel Hillenraadweg 83 A	6222XS	2 Z			68,41		430302	1,5	60,77	66,89	48,00	61,27	san		60,48	60	61
Kasteel Hillenraadweg 83 B	6222XS	2 Z			69,61		430302	2,5	61,90	68,08	48,00	62,72	san		61,98	62	62
Kasteel Hillenraadweg 83 C	6222XS	2 Z			70,27		430302	5,5	62,66	68,74	48,00	63,80	san		62,98	63	63
Kasteel Hillenraadweg 83 D	6222XS	2 Z			70,28		430302	8,5	62,69	68,75	48,00	64,52	san		63,61	64	64
Kasteel Hillenraadweg 84	6222XZ	1 W			59,38		430603	1,5	51,56	57,89	57,89	54,66	-	-	53,40		54
Kasteel Hillenraadweg 84	6222XZ	1 W			60,92		430603	4,5	52,98	59,40	59,40	55,66	-	-	54,34		55
Kasteel Hillenraadweg 85 A	6222XS	2 Z			67,55		430312	1,5	59,84	66,03	66,03	60,66	-	-	59,77		60
Kasteel Hillenraadweg 85 B	6222XS	2 Z			68,70		430312	2,5	60,89	67,17	48,00	62,01	san		61,17	61	61
Kasteel Hillenraadweg 85 C	6222XS	2 Z			69,51		430312	5,5	61,95	67,98	48,00	63,21	san		62,33	62	62
Kasteel Hillenraadweg 85 D	6222XS	2 Z			69,51		430312	8,5	61,98	67,98	48,00	63,93	san		62,97	63	63
Kasteel Hillenraadweg 86	6222XZ	1 W			59,38		430603	1,5	51,56	57,89	57,89	54,66	-	-	53,40		54
Kasteel Hillenraadweg 86	6222XZ	1 W			60,92		430603	4,5	52,98	59,40	59,40	55,66	-	-	54,34		55
Kasteel Hillenraadweg 87 A	6222XS	2 Z			65,28		430322	1,5	57,48	63,77	63,77	59,14	-	-	58,30		58
Kasteel Hillenraadweg 87 A	6222XS	2 O			53,59		430321	1,5	46,02	52,07	52,07	48,59	-	-	47,12		48
Kasteel Hillenraadweg 87 B	6222XS	2 Z			66,34		430322	2,5	58,43	64,81	64,81	60,31	-	-	59,51		60
Kasteel Hillenraadweg 87 B	6222XS	2 O			54,11		430321	2,5	46,46	52,58	52,58	49,17	-	-	47,73		49
Kasteel Hillenraadweg 87 C	6222XS	2 Z			67,31		430322	5,5	59,74	65,78	65,78	61,45	-	-	60,61		61
Kasteel Hillenraadweg 87 C	6222XS	2 O			55,73		430321	5,5	47,88	54,19	54,19	50,76	-	-	49,43		51
Kasteel Hillenraadweg 87 D	6222XS	2 Z			67,31		430322	8,5	59,76	65,78	65,78	62,18	-	-	61,25		61
Kasteel Hillenraadweg 87 D	6222XS	2 O			54,91		430321	8,5	43,83	53,37	53,37	49,46	-	-	48,02		50
Kasteel Hillenraadweg 88	6222XZ	1 W			59,38		430603	1,5	51,56	57,89	57,89	54,66	-	-	53,40		54
Kasteel Hillenraadweg 88	6222XZ	1 W			60,92		430603	4,5	52,98	59,40	59,40	55,66	-	-	54,34		55
Kasteel Hillenraadweg 90	6222XZ	1 W			59,38		430603	1,5	51,56	57,89	57,89	54,66	-	-	53,40		54
Kasteel Hillenraadweg 90	6222XZ	1 W			60,92		430603	4,5	52,98	59,40	59,40	55,66	-	-	54,34		55
Kasteel Hillenraadweg 91 A	6222XS	2 Z			69,73		430332	1,5	62,30	68,22	48,00	62,00	san		61,34	61	62
Kasteel Hillenraadweg 91 A	6222XS	2 W			69,78		430333	1,5	62,54	68,28	48,00	62,86	san		61,94	62	62
Kasteel Hillenraadweg 91 B	6222XS	2 Z			70,98		430332	2,5	63,06	69,45	48,00	63,89	san		63,33	63	63
Kasteel Hillenraadweg 91 B	6222XS	2 W			71,01		430333	2,5	63,33	69,49	48,00	64,48	san		63,62	64	64
Kasteel Hillenraadweg 91 C	6222XS	2 W			71,70		430333	5,5	63,93	70,18	48,00	65,47	san		64,58	65	65
Kasteel Hillenraadweg 91 C	6222XS	2 Z			71,62		430332	5,5	63,56	70,09	48,00	65,03	san		64,39	64	65
Kasteel Hillenraadweg 91 D	6222XS	2 W			71,71		430333	8,5	63,98	70,19	48,00	66,25	san		65,23	65	65
Kasteel Hillenraadweg 91 D	6222XS	2 Z			71,60		430332	8,5	63,55	70,07	48,00	65,72	san		64,95	65	65
Kasteel Hillenraadweg 92	6222XZ	1 W			59,38		430603	1,5	51,56	57,89	57,89	54,66	-	-	53,40		54
Kasteel Hillenraadweg 92	6222XZ	1 W			60,92		430603	4,5	52,98	59,40	59,40	55,66	-	-	54,34		55
Kasteel Hillenraadweg 93 A	6222XS	2 Z			68,37		430342	1,5	60,25	66,85	66,85	60,61	-	-	59,92		60
Kasteel Hillenraadweg 93 B	6222XS	2 Z			69,59		430342	2,5	61,25	68,06	48,00	62,09	san		61,47	61	62
Kasteel Hillenraadweg 93 C	6222XS	2 Z			70,28		430342	5,5	62,03	68,74	48,00	63,77	san		63,16	63	63
Kasteel Hillenraadweg 93 D	6222XS	2 Z			70,30		430342	8,5	62,07	68,77	48,00	64,50	san		63,76	64	64
Kasteel Hillenraadweg 94	6222XZ	1 W			59,38		430603	1,5	51,56	57,89	57,89	54,66	-	-	53,40		54
Kasteel Hillenraadweg 94	6222XZ	1 W			60,92		430603	4,5	52,98	59,40	59,40	55,66	-	-	54,34		55
Kasteel Hillenraadweg 95 A	6222XS	2 Z			67,59		430352	1,5	59,35	66,07	66,07	60,01	-	-	59,31		60
Kasteel Hillenraadweg 95 B	6222XS	2 Z			68,81		430352	2,5	60,30	67,28	67,28	61,38	-	-	60,75		61
Kasteel Hillenraadweg 95 C	6222XS	2 Z			69,59		430352	5,5	61,35	68,06	48,00	63,27	san		62,67	63	63
Kasteel Hillenraadweg 95 D	6222XS	2 Z			69,60		430352	8,5	61,40	68,07	48,00	63,99	san		63,27	63	63
Kasteel Hillenraadweg 96	6222XZ	1 W			59,93		430613	1,5	52,05	58,42	58,42	54,42	-	-	53,17		54
Kasteel Hillenraadweg 96	6222XZ	1 W			61,52		430613	4,5	53,49	59,99	59,99	55,68	-	-	54,47		55
Kasteel Hillenraadweg 97 A	6222XS	2 O			54,53		430361	1,5	47,11	53,00	53,00	48,41	-	-	47,28		49
Kasteel Hillenraadweg 97 A	6222XS	2 Z			65,27		430362	1,5	56,86	63,75	63,75	58,06	-	-	57,39		58
Kasteel Hillenraadweg 97 B	6222XS	2 O			55,13		430361	2,5	47,48	53,58	53,58	49,10	-	-	47,95		50
Kasteel Hillenraadweg 97 B	6222XS	2 Z			66,37		430362	2,5	57,72	64,84	64,84	59,24	-	-	58,58		59
Kasteel Hillenraadweg 97 C	6222XS	2 O			56,80		430361	5,5	49,34	55,25	55,25	51,26	-	-	50,10		52
Kasteel Hillenraadweg 97 C	6222XS	2 Z			67,33		430362	5,5	59,06	65,80	65,80	61,17	-	-	60,58		61
Kasteel Hillenraadweg 97 D	6222XS	2 O			54,29		430361	8,5	44,21	52,75	52,75	50,56	-	-	49,32		52
Kasteel Hillenraadweg 97 D	6222XS	2 Z			67,32		430362	8,5	59,10	65,79	65,79	61,93	-	-	61,22		61
Kasteel Hillenraadweg 98	6222XZ	1 W			59,93		430613	1,5	52,05	58,42	58,42	54,42	-	-	53,17		54
Kasteel Hillenraadweg 98	6222XZ	1 W			61,52		430613	4,5	53,49	59,99	59,99	55,68	-	-	54,47		55
Kasteel Hillenraadweg 100	6222XZ	1 W			59,93		430613	1,5	52,05	58,42	58,42	54,42	-	-	53,17		54
Kasteel Hillenraadweg 100	6222XZ	1 W			61,52		430613	4,5	53,49	59,99	59,99	55,68	-	-	54,47		55
Kasteel Hillenraadweg 101 A	6222XT	2 W			69,74		430373	1,5	62,07	68,24	48,00	61,91	san		61,07	61	61
Kasteel Hillenraadweg 101 A	6222XT	2 Z			69,41		430372	1,5	61,62	67,89	48,00	60,83	san		60,31	60	61
Kasteel Hillenraadweg 101 B	6222XT	2 Z			70,77		430372	2,5	62,69	69,23	48,00	63,21	san		62,84	63	63
Kasteel Hillenraadweg 101 B	6222XT	2 W			71,06		430373	2,5	63,03	69,54	48,00	63,89	san		63,23	63	63
Kasteel Hillenraadweg 101 C	6222XT	2 Z			71,47		430372	5,5	63,32	69,92	48,00	64,45	san		63,97	64	64
Kasteel Hillenraadweg 101 C	6222XT	2 W			71,80		430373	5,5	63,70	70,28	48,00	65,21	san		64,50	64	65
Kasteel Hillenraadweg 101 D	6222XT	2 W			71,82		430373	8,5	63,77	70,30	48,00	65,96	san		65,14	65	65
Kasteel Hillenraadweg 101 D	6222XT	2 Z			71,46		430372	8,5	63,33	69,91	48,00	65,08	san		64,47	64	65
Kasteel Hillenraadweg 102	6222XZ	1 W			59,93		430613	1,5	52,05	58,42	58,						

Tabel 4.2a
Rekenresultaten ten gevolge van A2

Adres	Bestemming	gevolgentalen	Ferder vastgestelde hogere waarde in dB(A)	Ferder vastgestelde hogere waarde in dB	Heersend in dB(A)	Ferder hogere waarde vastgesteld o.g.v. Experimentenle- /Interimwet? (alleen voor woningen) Ferder hogere waarde vastgesteld o.g.v. art 83(4)1 X=ra, leeg vak =	Id Reekpuntn	Hoogte in m boven hard maaiveld	Geluidbeasting 1986 in dB(A)	Heersend in dB	Grenswaarde in dB	Tekstn zonde maatregelen in dB	Sanering	Aanpassing (X=ra, leeg vak =nee)	geadviseerde maatregelen in dB	Vaast stieren hogere waarde in dB	Gecumuleerde geluidbeasting (V/enn, incl 2da aftrek)
Kasteel Kessenichstraat 48	6222VM	1	Z		44,91		433612	1,5	37,08	43,41	48,00	42,77	-	-	41,00		44
Kasteel Kessenichstraat 48	6222VM	1	Z		46,12		433612	4,5	38,80	44,62	48,00	44,24	-	-	42,41		46
Kasteel Kessenichstraat 49	6222VL	1	N		44,07		433644	1,5	37,27	42,53	48,00	42,32	-	-	40,47		45
Kasteel Kessenichstraat 49	6222VL	1	N		47,21		433644	4,5	39,85	45,71	48,00	45,20	-	-	43,23		47
Kasteel Kessenichstraat 49	6222VL	1	N		52,85		433644	7,5	44,56	51,45	51,45	50,76	-	-	48,69		51
Kasteel Kessenichstraat 50	6222VM	1	Z		44,91		433612	1,5	37,08	43,41	48,00	42,77	-	-	41,00		44
Kasteel Kessenichstraat 50	6222VM	1	Z		46,12		433612	4,5	38,80	44,62	48,00	44,24	-	-	42,41		46
Kasteel Kessenichstraat 51	6222VL	1	N		44,07		433644	1,5	37,27	42,53	48,00	42,32	-	-	40,47		45
Kasteel Kessenichstraat 51	6222VL	1	N		47,21		433644	4,5	39,85	45,71	48,00	45,20	-	-	43,23		47
Kasteel Kessenichstraat 51	6222VL	1	N		52,85		433644	7,5	44,56	51,45	51,45	50,76	-	-	48,69		51
Kasteel Kessenichstraat 52	6222VM	1	Z		45,58		433622	1,5	38,06	44,06	48,00	43,00	-	-	41,21		46
Kasteel Kessenichstraat 52	6222VM	1	Z		47,71		433622	4,5	40,29	46,21	48,00	45,38	-	-	43,47		48
Kasteel Kessenichstraat 54	6222VM	1	Z		45,58		433622	1,5	38,06	44,06	48,00	43,00	-	-	41,21		46
Kasteel Kessenichstraat 54	6222VM	1	Z		47,71		433622	4,5	40,29	46,21	48,00	45,38	-	-	43,47		48
Kasteel Kessenichstraat 56	6222VM	1	Z		45,58		433622	1,5	38,06	44,06	48,00	43,00	-	-	41,21		46
Kasteel Kessenichstraat 56	6222VM	1	Z		47,71		433622	4,5	40,29	46,21	48,00	45,38	-	-	43,47		48
Kasteel Kessenichstraat 58	6222VM	1	Z		45,58		433622	1,5	38,06	44,06	48,00	43,00	-	-	41,21		46
Kasteel Kessenichstraat 58	6222VM	1	Z		47,71		433622	4,5	40,29	46,21	48,00	45,38	-	-	43,47		48
Kasteel Kessenichstraat 61	6222VL	1	N		43,36		433654	1,5	36,68	41,81	48,00	41,65	-	-	39,79		48
Kasteel Kessenichstraat 61	6222VL	1	N		46,70		433654	4,5	39,67	45,21	48,00	44,48	-	-	42,48		49
Kasteel Kessenichstraat 61	6222VL	1	N		52,14		433654	7,5	44,42	50,74	50,74	50,05	-	-	47,96		52
Kasteel Kessenichstraat 65	6222VL	1	W		45,92		433663	1,5	38,32	44,42	48,00	43,41	-	-	41,52		49
Kasteel Kessenichstraat 65	6222VL	1	W		48,10		433663	4,5	40,83	46,60	48,00	45,65	-	-	43,71		50
Kasteel Kessenichstraat 67	6222VL	1	W		45,92		433663	1,5	38,32	44,42	48,00	43,41	-	-	41,52		49
Kasteel Kessenichstraat 67	6222VL	1	W		48,10		433663	4,5	40,83	46,60	48,00	45,65	-	-	43,71		50
Kasteel Kessenichstraat 69	6222VL	1	W		45,92		433663	1,5	38,32	44,42	48,00	43,41	-	-	41,52		49
Kasteel Kessenichstraat 69	6222VL	1	W		48,10		433663	4,5	40,83	46,60	48,00	45,65	-	-	43,71		50
Kasteel Kessenichstraat 71	6222VL	1	W		48,10		433663	4,5	40,83	46,60	48,00	45,65	-	-	43,71		50
Kasteel Kessenichstraat 71	6222VL	1	W		52,76		433663	7,5	44,93	51,34	51,34	50,94	-	-	48,90		52
Kasteel Liebeekstraat 1	6222BA	1	W		41,74		434153	1,5	36,29	40,16	48,00	38,83	-	-	37,13		52
Kasteel Liebeekstraat 1	6222BA	1	W		44,83		434153	4,5	38,95	43,25	48,00	41,92	-	-	40,13		54
Kasteel Liebeekstraat 3	6222BA	1	W		41,74		434153	1,5	36,29	40,16	48,00	38,83	-	-	37,13		52
Kasteel Liebeekstraat 3	6222BA	1	W		44,83		434153	4,5	38,95	43,25	48,00	41,92	-	-	40,13		54
Kasteel Liebeekstraat 5	6222BA	1	W		41,74		434153	1,5	36,29	40,16	48,00	38,83	-	-	37,13		52
Kasteel Liebeekstraat 5	6222BA	1	W		44,83		434153	4,5	38,95	43,25	48,00	41,92	-	-	40,13		54
Kasteel Liebeekstraat 7	6222BA	1	W		41,74		434153	1,5	36,29	40,16	48,00	38,83	-	-	37,13		52
Kasteel Liebeekstraat 7	6222BA	1	W		44,83		434153	4,5	38,95	43,25	48,00	41,92	-	-	40,13		54
Kasteel Liebeekstraat 11	6222BA	1	W		43,13		434163	1,5	37,67	41,56	48,00	40,43	-	-	38,57		46
Kasteel Liebeekstraat 11	6222BA	1	W		46,01		434163	4,5	39,92	44,48	48,00	44,02	-	-	42,00		49
Kasteel Liebeekstraat 13	6222BA	1	W		43,13		434163	1,5	37,67	41,56	48,00	40,43	-	-	38,57		46
Kasteel Liebeekstraat 13	6222BA	1	W		46,01		434163	4,5	39,92	44,48	48,00	44,02	-	-	42,00		49
Kasteel Liebeekstraat 15	6222BA	1	W		43,13		434163	1,5	37,67	41,56	48,00	40,43	-	-	38,57		46
Kasteel Liebeekstraat 15	6222BA	1	W		46,01		434163	4,5	39,92	44,48	48,00	44,02	-	-	42,00		49
Kasteel Liebeekstraat 17	6222BA	1	W		43,13		434163	1,5	37,67	41,56	48,00	40,43	-	-	38,57		46
Kasteel Liebeekstraat 17	6222BA	1	W		46,01		434163	4,5	39,92	44,48	48,00	44,02	-	-	42,00		49
Kasteel Liebeekstraat 19	6222BA	1	W		43,13		434163	1,5	37,67	41,56	48,00	40,43	-	-	38,57		46
Kasteel Liebeekstraat 19	6222BA	1	W		46,01		434163	4,5	39,92	44,48	48,00	44,02	-	-	42,00		49
Kasteel Liebeekstraat 21	6222BA	1	W		43,13		434163	1,5	37,67	41,56	48,00	40,43	-	-	38,57		46
Kasteel Liebeekstraat 21	6222BA	1	W		46,01		434163	4,5	39,92	44,48	48,00	44,02	-	-	42,00		49
Kasteel Liebeekstraat 23	6222BA	1	W		43,13		434163	1,5	37,67	41,56	48,00	40,43	-	-	38,57		46
Kasteel Liebeekstraat 23	6222BA	1	W		46,01		434163	4,5	39,92	44,48	48,00	44,02	-	-	42,00		49
Kasteel Liebeekstraat 27	6222BA	1	W		43,34		434173	1,5	37,88	41,78	48,00	41,11	-	-	39,22		48
Kasteel Liebeekstraat 27	6222BA	1	W		45,44		434173	4,5	39,59	43,89	48,00	43,29	-	-	41,33		51
Kasteel Liebeekstraat 29	6222BA	1	W		43,34		434173	1,5	37,88	41,78	48,00	41,11	-	-	39,22		48
Kasteel Liebeekstraat 29	6222BA	1	W		45,44		434173	4,5	39,59	43,89	48,00	43,29	-	-	41,33		51
Kasteel Liebeekstraat 31	6222BA	1	W		43,34		434173	1,5	37,88	41,78	48,00	41,11	-	-	39,22		48
Kasteel Liebeekstraat 31	6222BA	1	W		45,44		434173	4,5	39,59	43,89	48,00	43,29	-	-	41,33		51
Kasteel Liebeekstraat 37	6222BA	1	W		44,47		434183	1,5	38,63	42,91	48,00	41,61	-	-	39,71		47
Kasteel Liebeekstraat 37	6222BA	1	O		37,60		434181	1,5	30,81	36,14	48,00	36,62	-	-	34,74		57
Kasteel Liebeekstraat 37	6222BA	1	O		41,87		434181	4,5	33,96	40,36	48,00	40,53	-	-	38,47		60
Kasteel Liebeekstraat 37	6222BA	1	W		45,85		434183	4,5	39,68	44,28	48,00	42,94	-	-	41,03		49
Kasteel Liebeekstraat 39	6222BA	1	O		37,60		434181	1,5	30,81	36,14	48,00	36,62	-	-	34,74		57
Kasteel Liebeekstraat 39	6222BA	1	W		44,47		434183	1,5	38,63	42,91	48,00	41,61	-	-	39,71		47
Kasteel Liebeekstraat 39	6222BA	1	O		41,87		434181	4,5	33,96	40,36	48,00	40,53	-	-	38,47		60
Kasteel Liebeekstraat 39	6222BA	1	W		45,85		434183	4,5	39,68	44,28	48,00	42,94	-	-	41,03		49
Kasteel Liebeekstraat 41	6222BA	1	O		37,60		434181	1,5	30,81	36,14	48,00	36,62	-	-	34,74		57
Kasteel Liebeekstraat 41	6222BA	1	W		44,47		434183	1,5	38,63	42,91	48,00	41,61	-	-	39,71		47
Kasteel Liebeekstraat 41	6222BA	1	O		41,87		434181	4,5	33,96	40,36	48,00	40,53	-	-	38,47		60
Kasteel Liebeekstraat 41	6222BA	1	W		45,85		434183	4,5	39,68	44,28	48,00	42,94	-	-	41,03		49
Kasteel Liebeekstraat 43	6222BA	1	W		44,47		434183	1,5	38,63	42,91	48,00	41,61	-	-	39,71		47
Kasteel Liebeekstraat 43	6222BA	1	O		37,60		434181	1,5	30,81	36,14	48,00	36,62	-	-	34,74		57
Kasteel Liebeekstraat 43	6222BA	1	O		41,87		434181	4,5	33,96	40,36	48,00	40,53	-	-	38,47		60
Kasteel Liebeekstraat 43	6222BA	1	W		45,85		434183	4,5	39,68	44,28	48,00	42,94	-	-	41,03		49
Kasteel Liebeekstraat 45	6222BA	1	O		37,60		434181	1,5	30,81	36,14	48,00	36,62	-	-	34,74		57
Kasteel Liebeekstraat 45	6222BA	1	W		44,47		434183	1,5	38,63	42,91	48,00	41,61	-	-	39,71		47
Kasteel Liebeekstraat 45	6222BA	1	O		41,87		434181	4,5	33,96	40,36	48,00	40,53	-	-	38,47		60
Kasteel Liebeekstraat 45	6222BA	1	W		45,85		434183	4,5	39,68	44,28	48,00	42,94	-	-	41,03		49
Kasteel Liebeekstraat 49	6222BA	1	O		37,10		434191	1,5	30,46	35,61	48,00	35,81	-	-	33,92		57
Kasteel Liebeekstraat 49	6222BA	1	W		44,16		434193	1,5	37,72	42,58	48,00	41,23	-	-	39,36		47
Kasteel Liebeekstraat 49	6222BA	1	W		45,76		434193	4,5	39,58	44,18	48,00	42,72	-	-	40,81		49
Kasteel Liebeekstraat 49	6222BA	1	O		41,74		434191	4,5	33,87	40,21	48,00						

Tabel 4.2a
Rekenresultaten ten gevolge van A2

Adres	Bestemming	gevolgentalen	Ferder vastgestelde hogere waarde in dB(A)	Ferder vastgestelde hogere waarde in dB	Heersend in dB(A)	Erder hogere waarde vastgesteld o.g.v. Experimentele-/Interimwet? (alleen voor woningen) Erder hogere waarde vastgesteld o.g.v. art 83(4)4 X=ra, leeg vak =	Hoogte in m boven het maaiveld	Geluidbeasting 1986 in dB(A)	Heersend in dB	Grenswaarde in dB	Tekstnast zonde maatregelen in dB	Sanering	Aanpassing (X=ra, leeg vak =nee)	geadviseerde maatregelen in dB	Vaast te stellen hogere waarde in dB	Gecumuleerde geluidbeasting (V/ern, incl 2da aftrek)
Kasteel Liebeekstraat 63	6222BB	1	O		37.89			434201	1.5	31.27	36.52	48.00	36.73		34.81	57
Kasteel Liebeekstraat 63	6222BB	1	W		43.78			434203	1.5	37.45	42.20	48.00	41.07		39.38	46
Kasteel Liebeekstraat 63	6222BB	1	O		42.58			434201	4.5	34.46	41.06	48.00	40.98		38.88	60
Kasteel Liebeekstraat 63	6222BB	1	W		45.69			434203	4.5	39.55	44.13	48.00	43.22		41.37	49
Kasteel Liebeekstraat 65	6222BB	1	O		37.99			434201	1.5	31.27	36.52	48.00	36.73		34.81	57
Kasteel Liebeekstraat 65	6222BB	1	W		43.78			434203	1.5	37.45	42.20	48.00	41.07		39.38	46
Kasteel Liebeekstraat 65	6222BB	1	O		42.58			434201	4.5	34.46	41.06	48.00	40.98		38.88	60
Kasteel Liebeekstraat 65	6222BB	1	W		45.69			434203	4.5	39.55	44.13	48.00	43.22		41.37	49
Kasteel Liebeekstraat 69	6222BB	1	W		43.59			434213	1.5	37.88	42.01	48.00	40.64		38.93	48
Kasteel Liebeekstraat 69	6222BB	1	O		38.89			434211	1.5	32.12	37.42	48.00	37.68		35.75	57
Kasteel Liebeekstraat 69	6222BB	1	W		46.05			434213	4.5	40.55	44.51	48.00	43.93		42.05	50
Kasteel Liebeekstraat 69	6222BB	1	O		42.55			434211	4.5	34.41	41.05	48.00	41.54		39.45	60
Kasteel Liebeekstraat 71	6222BB	1	O		38.89			434211	1.5	32.12	37.42	48.00	37.68		35.75	57
Kasteel Liebeekstraat 71	6222BB	1	W		43.59			434213	1.5	37.88	42.01	48.00	40.64		38.93	48
Kasteel Liebeekstraat 71	6222BB	1	O		42.55			434211	4.5	34.41	41.05	48.00	41.54		39.45	60
Kasteel Liebeekstraat 71	6222BB	1	W		46.05			434213	4.5	40.55	44.51	48.00	43.93		42.05	50
Kasteel Liebeekstraat 73	6222BB	1	O		38.89			434211	1.5	32.12	37.42	48.00	37.68		35.75	57
Kasteel Liebeekstraat 73	6222BB	1	W		43.59			434213	1.5	37.88	42.01	48.00	40.64		38.93	48
Kasteel Liebeekstraat 73	6222BB	1	W		46.05			434213	4.5	40.55	44.51	48.00	43.93		42.05	50
Kasteel Liebeekstraat 73	6222BB	1	O		42.55			434211	4.5	34.41	41.05	48.00	41.54		39.45	60
Kasteel Liebeekstraat 75	6222BB	1	O		38.89			434211	1.5	32.12	37.42	48.00	37.68		35.75	57
Kasteel Liebeekstraat 75	6222BB	1	W		43.59			434213	1.5	37.88	42.01	48.00	40.64		38.93	48
Kasteel Liebeekstraat 75	6222BB	1	O		42.55			434211	4.5	34.41	41.05	48.00	41.54		39.45	60
Kasteel Liebeekstraat 75	6222BB	1	W		46.05			434213	4.5	40.55	44.51	48.00	43.93		42.05	50
Kasteel Liebeekstraat 77	6222BB	1	O		38.89			434211	1.5	32.12	37.42	48.00	37.68		35.75	57
Kasteel Liebeekstraat 77	6222BB	1	W		43.59			434213	1.5	37.88	42.01	48.00	40.64		38.93	48
Kasteel Liebeekstraat 77	6222BB	1	O		42.55			434211	4.5	34.41	41.05	48.00	41.54		39.45	60
Kasteel Liebeekstraat 77	6222BB	1	W		46.05			434213	4.5	40.55	44.51	48.00	43.93		42.05	50
Kasteel Liebeekstraat 79	6222BB	1	W		43.59			434213	1.5	37.88	42.01	48.00	40.64		38.93	48
Kasteel Liebeekstraat 79	6222BB	1	O		38.89			434211	1.5	32.12	37.42	48.00	37.68		35.75	57
Kasteel Liebeekstraat 79	6222BB	1	O		42.55			434211	4.5	34.41	41.05	48.00	41.54		39.45	60
Kasteel Liebeekstraat 79	6222BB	1	W		46.05			434213	4.5	40.55	44.51	48.00	43.93		42.05	50
Kasteel Liebeekstraat 87	6222BB	1	O		38.60			434221	1.5	31.83	37.08	48.00	37.18		35.33	57
Kasteel Liebeekstraat 87	6222BB	1	W		42.80			434223	1.5	36.70	41.22	48.00	39.90		38.11	49
Kasteel Liebeekstraat 87	6222BB	1	W		44.99			434223	4.5	39.14	43.43	48.00	42.67		40.83	50
Kasteel Liebeekstraat 87	6222BB	1	O		42.17			434221	4.5	34.81	40.63	48.00	40.69		38.74	60
Kasteel Liebeekstraat 89	6222BB	1	O		38.60			434221	1.5	31.83	37.08	48.00	37.18		35.33	57
Kasteel Liebeekstraat 89	6222BB	1	W		42.80			434223	1.5	36.70	41.22	48.00	39.90		38.11	49
Kasteel Liebeekstraat 89	6222BB	1	O		42.17			434221	4.5	34.81	40.63	48.00	40.69		38.74	60
Kasteel Liebeekstraat 89	6222BB	1	W		44.99			434223	4.5	39.14	43.43	48.00	42.67		40.83	50
Kasteel Liebeekstraat 91	6222BB	1	O		38.60			434221	1.5	31.83	37.08	48.00	37.18		35.33	57
Kasteel Liebeekstraat 91	6222BB	1	W		42.80			434223	1.5	36.70	41.22	48.00	39.90		38.11	49
Kasteel Liebeekstraat 91	6222BB	1	O		42.17			434221	4.5	34.81	40.63	48.00	40.69		38.74	60
Kasteel Liebeekstraat 91	6222BB	1	W		44.99			434223	4.5	39.14	43.43	48.00	42.67		40.83	50
Kasteel Liebeekstraat 93	6222BB	1	O		38.60			434221	1.5	31.83	37.08	48.00	37.18		35.33	57
Kasteel Liebeekstraat 93	6222BB	1	W		42.80			434223	1.5	36.70	41.22	48.00	39.90		38.11	49
Kasteel Liebeekstraat 93	6222BB	1	O		42.17			434221	4.5	34.81	40.63	48.00	40.69		38.74	60
Kasteel Liebeekstraat 93	6222BB	1	W		44.99			434223	4.5	39.14	43.43	48.00	42.67		40.83	50
Kasteel Liebeekstraat 101 A	6222BC	2	Z		41.25			433572	1.5	34.78	39.65	48.00	37.94		36.40	53
Kasteel Liebeekstraat 101 B	6222BC	2	Z		43.92			433572	4.5	36.93	42.36	48.00	41.45		39.90	55
Kasteel Liebeekstraat 101 C	6222BC	2	Z		46.17			433572	7.5	38.73	44.64	48.00	43.07		41.68	56
Kasteel Liebeekstraat 101 D	6222BC	2	Z		47.33			433572	10.5	39.53	45.80	48.00	44.10		42.84	57
Kasteel Liebeekstraat 103 A	6222BC	2	Z		41.72			433562	1.5	35.52	40.12	48.00	38.16		36.80	53
Kasteel Liebeekstraat 103 B	6222BC	2	Z		44.45			433562	4.5	37.88	42.88	48.00	41.95		40.48	55
Kasteel Liebeekstraat 103 C	6222BC	2	Z		46.76			433562	7.5	39.75	45.20	48.00	43.03		41.78	56
Kasteel Liebeekstraat 103 D	6222BC	2	Z		48.31			433562	10.5	41.03	46.77	48.00	44.15		43.19	57
Kasteel Liebeekstraat 105 A	6222BC	2	Z		42.22			433552	1.5	36.39	40.61	48.00	38.47		36.78	54
Kasteel Liebeekstraat 105 B	6222BC	2	Z		45.69			433552	4.5	38.94	44.12	48.00	42.42		40.29	56
Kasteel Liebeekstraat 105 C	6222BC	2	Z		47.55			433552	7.5	40.44	45.99	48.00	43.37		41.85	57
Kasteel Liebeekstraat 105 D	6222BC	2	Z		48.87			433552	10.5	41.45	47.32	48.00	44.07		42.74	57
Kasteel Liebeekstraat 107 A	6222BC	2	Z		42.23			433542	1.5	36.18	40.62	48.00	39.42		37.18	55
Kasteel Liebeekstraat 107 B	6222BC	2	Z		45.33			433542	4.5	38.78	43.77	48.00	43.65		40.74	57
Kasteel Liebeekstraat 107 C	6222BC	2	Z		47.31			433542	7.5	40.38	45.75	48.00	44.39		42.73	57
Kasteel Liebeekstraat 107 D	6222BC	2	Z		48.94			433542	10.5	41.26	47.38	48.00	44.28		42.92	58
Kasteel Liebeekstraat 109 A	6222BC	2	Z		42.61			433532	1.5	35.55	40.99	48.00	39.73		37.69	56
Kasteel Liebeekstraat 109 B	6222BC	2	Z		45.15			433532	4.5	38.00	43.57	48.00	43.72		41.30	58
Kasteel Liebeekstraat 109 C	6222BC	2	Z		47.51			433532	7.5	39.77	45.94	48.00	44.39		42.90	58
Kasteel Liebeekstraat 109 D	6222BC	2	Z		48.90			433532	10.5	40.64	47.33	48.00	44.38		43.08	59
Kasteel Liebeekstraat 111 A	6222BC	2	Z		42.37			433522	1.5	35.47	40.77	48.00	39.07		37.51	57
Kasteel Liebeekstraat 111 B	6222BC	2	Z		45.26			433522	4.5	38.16	43.70	48.00	42.89		41.21	59
Kasteel Liebeekstraat 111 C	6222BC	2	Z		47.95			433522	7.5	40.47	46.40	48.00	43.86		42.55	59
Kasteel Liebeekstraat 111 D	6222BC	2	Z		48.57			433522	10.5	41.20	47.02	48.00	44.19		42.89	59
Kasteel Liebeekstraat 113 A	6222BC	2	W		43.87			433513	1.5	37.76	42.25	48.00	40.54		39.06	63
Kasteel Liebeekstraat 113 B	6222BC	2	W		46.14			433513	4.5	40.81	44.55	48.00	43.29		41.86	64
Kasteel Liebeekstraat 113 C	6222BC	2	W		50.52			433513	7.5	43.46	48.98	48.98	46.63		45.30	64
Kasteel Liebeekstraat 115 A	6222BC	2	W		43.28			433503	1.5	37.28	41.67	48.00	40.15		38.66	64
Kasteel Liebeekstraat 115 B	6222BC	2	W		46.10			433503	4.5	41.32	44.52	48.00	43.20		41.72	64
Kasteel Liebeekstraat 115 C	6222BC	2	W		50.18			433503	7.5	43.44	48.64	48.64	46.23		44.91	64
Kasteel Montfortaan 1 A	6222TM	2	Z		51	57.18		434402	1.5	47.02	55.76	51.00	53.54	- X	51.48	56
Kasteel Montfortaan 1 B	6222TM	2	Z		50	56.05		434412	1.5	46.14	54.63	50.00	52.26	- X	50.20	56
Kasteel Montfortaan 1 C	6222TM	2	W			47.14		434423	1.5	40.29	45.67	48.00	45.13		43.03	48
Kasteel Montfortaan 1 D	6222TM	2	W			47.14		434423	1.5	40.29	45.67	48.00	45.13		43.03	48
Kasteel Montfortaan 1 E	6222TM	2	W			47.14		434423	1.5	40.29	45.67	48.00	45.13		43.03	48
Kasteel Montfortaan 1 F	6222TM	2	N			51.35		434434	1.5	42.15	49.93	49.93				

Tabel 4.2a
Rekenresultaten ten gevolge van A2

Adres	Bestemming	gevolgentalen	Ferder vastgestelde hogere waarde in dB(A)	Ferder vastgestelde hogere waarde in dB	Heersend in dB(A)	Ferder hogere waarde vastgesteld o.g.v. Experimentenle- /Interimwet? (alleen voor woningen) Ferdere hogere waarde vastgesteld o.g.v. art 83(4)1 X-ra, leeg vak =	Hoogte in m boven het maaiveld	Id Reekpunt	Geluidbeating 1986 in dB(A)	Heersend in dB	Grenswaarde in dB	Tekstnummer maatregelen in dB	Sanering	Aanpassing (X-ra, leeg vak =nee)	geadviseerde maatregelen in dB	Vaast te stellen hogere waarde in dB	Gecumuleerde geluidbeating (V/enn, incl 2da aftrek)
Kasteel Montfortaan 4	6222TM	1	Z		55,61			433472	7,5	48,50	54,19	53,37	-	-	51,32		52
Kasteel Montfortaan 4 A	6222TM	2	Z		61,06			434402	10,5	53,30	59,64	57,49	-	-	55,39		58
Kasteel Montfortaan 4 B	6222TM	2	Z	54	59,94			434412	10,5	51,73	58,51	54,00	56,16	X	54,06		57
Kasteel Montfortaan 4 C	6222TM	2	W		49,50			434423	10,5	43,53	48,06	48,06	47,13	-	45,00		50
Kasteel Montfortaan 4 D	6222TM	2	W		49,50			434423	10,5	43,53	48,06	48,06	47,13	-	45,00		50
Kasteel Montfortaan 4 E	6222TM	2	W		49,50			434423	10,5	43,53	48,06	48,06	47,13	-	45,00		50
Kasteel Montfortaan 4 F	6222TM	2	N		50,62			434434	10,5	48,92	54,68	50,00	52,91	-	50,82	51	52
Kasteel Montfortaan 4 G	6222TM	2	N	50	55,38			434444	10,5	48,23	53,98	50,00	52,62	X	50,49		51
Kasteel Montfortaan 6	6222TM	1	Z		51,71			433472	4,5	43,70	50,25	50,25	49,94	-	47,90		49
Kasteel Montfortaan 6	6222TM	1	Z		55,61			433472	7,5	48,50	54,19	54,19	53,37	-	51,32		52
Kasteel Montfortaan 8	6222TM	1	Z		50,62			433482	4,5	43,08	49,18	49,18	48,66	-	46,55		48
Kasteel Montfortaan 8	6222TM	1	Z		53,46			433482	7,5	46,76	52,06	52,06	52,18	-	50,12		51
Kasteel Montfortaan 10	6222TM	1	Z		50,62			433482	4,5	43,08	49,18	49,18	48,66	-	46,55		48
Kasteel Montfortaan 10	6222TM	1	Z		53,46			433482	7,5	46,76	52,06	52,06	52,18	-	50,12		51
Kasteel Montfortaan 12	6222TM	1	Z		50,62			433482	4,5	43,08	49,18	49,18	48,66	-	46,55		48
Kasteel Montfortaan 12	6222TM	1	Z		53,46			433482	7,5	46,76	52,06	52,06	52,18	-	50,12		51
Kasteel Montfortaan 14	6222TM	1	Z		50,62			433482	4,5	43,08	49,18	49,18	48,66	-	46,55		48
Kasteel Montfortaan 14	6222TM	1	Z		53,46			433482	7,5	46,76	52,06	52,06	52,18	-	50,12		51
Kasteel Montfortaan 16	6222TM	1	Z		50,62			433482	4,5	43,08	49,18	49,18	48,66	-	46,55		48
Kasteel Montfortaan 16	6222TM	1	Z		53,46			433482	7,5	46,76	52,06	52,06	52,18	-	50,12		51
Kasteel Montfortaan 18	6222TM	1	Z		50,62			433482	4,5	43,08	49,18	49,18	48,66	-	46,55		48
Kasteel Montfortaan 18	6222TM	1	Z		53,46			433482	7,5	46,76	52,06	52,06	52,18	-	50,12		51
Kasteel Montfortaan 20	6222TM	1	Z		50,62			433482	4,5	43,08	49,18	49,18	48,66	-	46,55		48
Kasteel Montfortaan 20	6222TM	1	Z		53,46			433482	7,5	46,76	52,06	52,06	52,18	-	50,12		51
Kasteel Montfortaan 22	6222TM	1	Z		50,62			433482	4,5	43,08	49,18	49,18	48,66	-	46,55		48
Kasteel Montfortaan 22	6222TM	1	Z		53,46			433482	7,5	46,76	52,06	52,06	52,18	-	50,12		51
Kasteel Montfortaan 24	6222TM	1	Z		50,38			433492	4,5	42,74	48,93	48,93	47,85	-	45,78		48
Kasteel Montfortaan 24	6222TM	1	Z		51,48			433492	7,5	45,28	50,04	50,04	49,41	-	47,34		50
Kasteel Montfortaan 26	6222TM	1	Z		50,38			433492	4,5	42,74	48,93	48,93	47,85	-	45,78		48
Kasteel Montfortaan 26	6222TM	1	Z		51,48			433492	7,5	45,28	50,04	50,04	49,41	-	47,34		50
Kasteel Montfortaan 28	6222TM	1	Z		50,38			433492	4,5	42,74	48,93	48,93	47,85	-	45,78		48
Kasteel Montfortaan 28	6222TM	1	Z		51,48			433492	7,5	45,28	50,04	50,04	49,41	-	47,34		50
Kasteel Neubourgweg 16	6222SG	1	W		51,36			431163	1,5	44,86	50,00	50,00	51,58	-	49,52		52
Kasteel Neubourgweg 16	6222SG	1	W		51,91			431163	4,5	45,52	50,52	50,52	52,11	-	50,00		52
Kasteel Neubourgweg 18	6222SG	1	W		51,36			431163	1,5	44,86	50,00	50,00	51,58	-	49,52		52
Kasteel Neubourgweg 18	6222SG	1	W		51,91			431163	4,5	45,52	50,52	50,52	52,11	-	50,00		52
Kasteel Neubourgweg 20	6222SG	1	W		51,36			431163	1,5	44,86	50,00	50,00	51,58	-	49,52		52
Kasteel Neubourgweg 20	6222SG	1	W		51,91			431163	4,5	45,52	50,52	50,52	52,11	-	50,00		52
Kasteel Neubourgweg 22	6222SG	1	W		51,36			431163	1,5	44,86	50,00	50,00	51,58	-	49,52		52
Kasteel Neubourgweg 22	6222SG	1	W		51,91			431163	4,5	45,52	50,52	50,52	52,11	-	50,00		52
Kasteel Neubourgweg 24	6222SG	1	W		51,36			431163	1,5	44,86	50,00	50,00	51,58	-	49,52		52
Kasteel Neubourgweg 24	6222SG	1	W		51,91			431163	4,5	45,52	50,52	50,52	52,11	-	50,00		52
Kasteel Neubourgweg 26	6222SG	1	W		51,36			431163	1,5	44,86	50,00	50,00	51,58	-	49,52		52
Kasteel Neubourgweg 26	6222SG	1	W		51,91			431163	4,5	45,52	50,52	50,52	52,11	-	50,00		52
Kasteel Neubourgweg 30	6222SG	1	W		53,17			431173	1,5	46,23	51,81	51,81	52,93	-	50,87		52
Kasteel Neubourgweg 30	6222SG	1	W		54,21			431173	4,5	47,32	52,82	52,82	53,91	-	51,77		53
Kasteel Neubourgweg 32	6222SG	1	W		53,17			431173	1,5	46,23	51,81	51,81	52,93	-	50,87		52
Kasteel Neubourgweg 32	6222SG	1	W		54,21			431173	4,5	47,32	52,82	52,82	53,91	-	51,77		53
Kasteel Neubourgweg 34	6222SG	1	W		53,17			431173	1,5	46,23	51,81	51,81	52,93	-	50,87		52
Kasteel Neubourgweg 34	6222SG	1	W		54,21			431173	4,5	47,32	52,82	52,82	53,91	-	51,77		53
Kasteel Neubourgweg 36	6222SG	1	W		53,17			431173	1,5	46,23	51,81	51,81	52,93	-	50,87		52
Kasteel Neubourgweg 36	6222SG	1	W		54,21			431173	4,5	47,32	52,82	52,82	53,91	-	51,77		53
Kasteel Neubourgweg 38	6222SG	1	W		53,17			431173	1,5	46,23	51,81	51,81	52,93	-	50,87		52
Kasteel Neubourgweg 38	6222SG	1	W		54,21			431173	4,5	47,32	52,82	52,82	53,91	-	51,77		53
Kasteel Neubourgweg 40	6222SG	1	W		53,17			431173	1,5	46,23	51,81	51,81	52,93	-	50,87		52
Kasteel Neubourgweg 40	6222SG	1	W		54,21			431173	4,5	47,32	52,82	52,82	53,91	-	51,77		53
Kasteel Neubourgweg 46	6222SG	1	W		55,15			431183	1,5	47,95	53,79	53,79	54,38	-	52,31		53
Kasteel Neubourgweg 46	6222SG	1	W		56,29			431183	4,5	49,04	54,90	54,90	55,42	-	53,27		54
Kasteel Neubourgweg 48	6222SG	1	W		55,15			431183	1,5	47,95	53,79	53,79	54,38	-	52,31		53
Kasteel Neubourgweg 48	6222SG	1	W		56,29			431183	4,5	49,04	54,90	54,90	55,42	-	53,27		54
Kasteel Neubourgweg 50	6222SG	1	W		55,15			431183	1,5	47,95	53,79	53,79	54,38	-	52,31		53
Kasteel Neubourgweg 50	6222SG	1	W		56,29			431183	4,5	49,04	54,90	54,90	55,42	-	53,27		54
Kasteel Neubourgweg 52	6222SG	1	W		55,15			431183	1,5	47,95	53,79	53,79	54,38	-	52,31		53
Kasteel Neubourgweg 52	6222SG	1	W		56,29			431183	4,5	49,04	54,90	54,90	55,42	-	53,27		54
Kasteel Neubourgweg 54	6222SG	1	W		55,15			431183	1,5	47,95	53,79	53,79	54,38	-	52,31		53
Kasteel Neubourgweg 54	6222SG	1	W		56,29			431183	4,5	49,04	54,90	54,90	55,42	-	53,27		54
Kasteel Neubourgweg 56	6222SH	1	W		55,15			431183	1,5	47,95	53,79	53,79	54,38	-	52,31		53
Kasteel Neubourgweg 56	6222SH	1	W		56,29			431183	4,5	49,04	54,90	54,90	55,42	-	53,27		54
Kasteel Neubourgweg 62	6222SH	1	W		57,24			431193	1,5	49,66	55,88	55,88	56,05	-	53,98		54
Kasteel Neubourgweg 62	6222SH	1	W		58,53			431193	4,5	50,82	57,14	57,14	57,20	-	55,05		55
Kasteel Neubourgweg 64	6222SH	1	W		57,24			431193	1,5	49,66	55,88	55,88	56,05	-	53,98		54
Kasteel Neubourgweg 64	6222SH	1	W		58,53			431193	4,5	50,82	57,14	57,14	57,20	-	55,05		55
Kasteel Neubourgweg 66	6222SH	1	W		57,24			431193	1,5	49,66	55,88	55,88	56,05	-	53,98		54
Kasteel Neubourgweg 66	6222SH	1	W		58,53			431193	4,5	50,82	57,14	57,14	57,20	-	55,05		55
Kasteel Neubourgweg 68	6222SH	1	W		57,24			431193	1,5	49,66	55,88	55,88	56,05	-	53,98		54
Kasteel Neubourgweg 68	6222SH	1	W		58,53			431193	4,5	50,82	57,14	57,14	57,20	-	55,05		55
Kasteel Neubourgweg 70	6222SH	1	W		57,24			431193	1,5	49,66	55,88	55,88	56,05	-	53,98		54
Kasteel Neubourgweg 70	6222SH	1	W		58,53			431193	4,5	50,82	57,14	57,14	57,20	-	55,05		55
Kasteel Neubourgweg 72	6222SH	1	W		57,24			431193	1,5	49,66	55,88	55,88	56,05	-	53,98		54
Kasteel Neubourgweg 72	6222SH	1	W		58,53			431193	4,5	50,82	57,14	57,14	57,20	-	55,05		55
Kasteel Neubourgweg 74	6222SH	1	W		58,04			431203	1,5	50,25	56,69	56,69	56,67	-	54,61		55
Kasteel Neubourgweg 74	6222SH	1	W		59,39												

Tabel 4.2a
Rekenresultaten ten gevolge van A2

Adres	Bestemming	gevolgertentative	Ferder vastgestelde hogere waarde in dB(A)	Ferder vastgestelde hogere waarde in dB	Heersend in dB(A)	Ferder hogere waarde vastgesteld o.g.v. Experimentenle- /Interimwet? (alleen voor woningen) Eerder hogere waarde vastgesteld o.g.v. art 83(4)1 X=ra, leeg vak =	Id Reekpuntn	Hoogte in m boven hard maaiveld	Geluidbeasting 1986 in dB(A)	Heersend in dB	Grenswaarde in dB	Tekstn zonde maatregelen in dB	Sanering	Aanpassing X=ra, leeg vak =lee	geadviseerde maatregelen in dB	Vaast te stellen hogere waarde in dB	Gecumuleerde geluidbeasting (V/leum, incl Zdb atftek)
Kasteel Neubourgweg 94	6222SH	1	W		62.36		431233	4.5	53.86	60.97	60.02	-	-	-	57.90		58
Kasteel Neubourgweg 96	6222SH	1	W		60.96		431233	1.5	52.47	59.60	58.74	-	-	-	56.69		57
Kasteel Neubourgweg 96	6222SH	1	W		62.36		431233	4.5	53.86	60.97	60.02	-	-	-	57.90		58
Kasteel Neubourgweg 98	6222SH	1	W		60.96		431233	1.5	52.47	59.60	58.74	-	-	-	56.69		57
Kasteel Neubourgweg 98	6222SH	1	W		62.36		431233	4.5	53.86	60.97	60.02	-	-	-	57.90		58
Kasteel Neubourgweg 100	6222SH	1	W		60.96		431233	1.5	52.47	59.60	58.74	-	-	-	56.69		57
Kasteel Neubourgweg 100	6222SH	1	W		62.36		431233	4.5	53.86	60.97	60.02	-	-	-	57.90		58
Kasteel Neubourgweg 102	6222SH	1	W		60.96		431233	1.5	52.47	59.60	58.74	-	-	-	56.69		57
Kasteel Neubourgweg 102	6222SH	1	W		62.36		431233	4.5	53.86	60.97	60.02	-	-	-	57.90		58
Kasteel Neubourgweg 104	6222SJ	1	W		61.93		431243	1.5	53.49	60.57	59.46	-	-	-	57.43		58
Kasteel Neubourgweg 104	6222SJ	1	Z		60.11		431242	1.5	50.88	58.75	58.75	57.03	-	-	55.00		55
Kasteel Neubourgweg 104	6222SJ	1	W		63.33		431243	4.5	54.72	61.94	61.94	60.81	-	-	58.70		59
Kasteel Neubourgweg 104	6222SJ	1	Z		61.53		431242	4.5	52.30	60.14	60.14	58.55	-	-	56.45		57
Kasteel Neubourgweg 124	6222SJ	1	W		63.31		431253	1.5	54.53	61.96	61.96	59.23	-	-	57.23		57
Kasteel Neubourgweg 124	6222SJ	1	W		65.00		431253	4.5	56.13	63.62	63.62	61.45	-	-	59.37		59
Kasteel Neubourgweg 126	6222SJ	1	W		63.31		431253	1.5	54.53	61.96	61.96	59.23	-	-	57.23		57
Kasteel Neubourgweg 126	6222SJ	1	W		65.00		431253	4.5	56.13	63.62	63.62	61.45	-	-	59.37		59
Kasteel Neubourgweg 128	6222SJ	1	W		63.31		431253	1.5	54.53	61.96	61.96	59.23	-	-	57.23		57
Kasteel Neubourgweg 128	6222SJ	1	W		65.00		431253	4.5	56.13	63.62	63.62	61.45	-	-	59.37		59
Kasteel Neubourgweg 130	6222SJ	1	W		63.31		431253	1.5	54.53	61.96	61.96	59.23	-	-	57.23		57
Kasteel Neubourgweg 130	6222SJ	1	W		65.00		431253	4.5	56.13	63.62	63.62	61.45	-	-	59.37		59
Kasteel Neubourgweg 132	6222SJ	1	W		63.31		431253	1.5	54.53	61.96	61.96	59.23	-	-	57.23		57
Kasteel Neubourgweg 132	6222SJ	1	W		65.00		431253	4.5	56.13	63.62	63.62	61.45	-	-	59.37		59
Kasteel Neubourgweg 134	6222SJ	1	W		63.31		431253	1.5	54.53	61.96	61.96	59.23	-	-	57.23		57
Kasteel Neubourgweg 134	6222SJ	1	W		65.00		431253	4.5	56.13	63.62	63.62	61.45	-	-	59.37		59
Kasteel Neubourgweg 136	6222SJ	1	W		63.72		431263	1.5	54.70	62.37	62.37	58.54	-	-	56.55		57
Kasteel Neubourgweg 136	6222SJ	1	W		65.67		431263	4.5	56.69	64.28	64.28	61.45	-	-	59.39		59
Kasteel Neubourgweg 138	6222SJ	1	W		63.72		431263	1.5	54.70	62.37	62.37	58.54	-	-	56.55		57
Kasteel Neubourgweg 138	6222SJ	1	W		65.67		431263	4.5	56.69	64.28	64.28	61.45	-	-	59.39		59
Kasteel Neubourgweg 140	6222SJ	1	W		63.72		431263	1.5	54.70	62.37	62.37	58.54	-	-	56.55		57
Kasteel Neubourgweg 140	6222SJ	1	W		65.67		431263	4.5	56.69	64.28	64.28	61.45	-	-	59.39		59
Kasteel Neubourgweg 142	6222SJ	1	W		63.72		431263	1.5	54.70	62.37	62.37	58.54	-	-	56.55		57
Kasteel Neubourgweg 142	6222SJ	1	W		65.67		431263	4.5	56.69	64.28	64.28	61.45	-	-	59.39		59
Kasteel Neubourgweg 144	6222SJ	1	W		63.72		431263	1.5	54.70	62.37	62.37	58.54	-	-	56.55		57
Kasteel Neubourgweg 144	6222SJ	1	W		65.67		431263	4.5	56.69	64.28	64.28	61.45	-	-	59.39		59
Kasteel Neubourgweg 146	6222SJ	1	W		63.72		431263	1.5	54.70	62.37	62.37	58.54	-	-	56.55		57
Kasteel Neubourgweg 146	6222SJ	1	W		65.67		431263	4.5	56.69	64.28	64.28	61.45	-	-	59.39		59
Kasteel Neubourgweg 148	6222SJ	1	W		63.95		431273	1.5	54.56	62.59	62.59	58.68	-	-	56.68		57
Kasteel Neubourgweg 148	6222SJ	1	W		66.14		431273	4.5	57.00	64.74	64.74	61.81	-	-	59.74		60
Kasteel Neubourgweg 150	6222SJ	1	W		63.95		431273	1.5	54.56	62.59	62.59	58.68	-	-	56.68		57
Kasteel Neubourgweg 150	6222SJ	1	W		66.14		431273	4.5	57.00	64.74	64.74	61.81	-	-	59.74		60
Kasteel Neubourgweg 152	6222SJ	1	W		63.95		431273	1.5	54.56	62.59	62.59	58.68	-	-	56.68		57
Kasteel Neubourgweg 152	6222SJ	1	W		66.14		431273	4.5	57.00	64.74	64.74	61.81	-	-	59.74		60
Kasteel Neubourgweg 154	6222SJ	1	W		63.95		431273	1.5	54.56	62.59	62.59	58.68	-	-	56.68		57
Kasteel Neubourgweg 154	6222SJ	1	W		66.14		431273	4.5	57.00	64.74	64.74	61.81	-	-	59.74		60
Kasteel Neubourgweg 156	6222SJ	11	Z		61.35		431282	1.5	51.02	59.99	59.99	57.34	-	-	55.32		55
Kasteel Neubourgweg 156	6222SJ	11	W		63.98		431283	1.5	53.70	62.02	62.02	58.69	-	-	56.70		57
Kasteel Oostlaan 1	6222TB	1	N		47.08		431924	1.5	40.47	45.70	48.00	46.62	-	-	44.53		51
Kasteel Oostlaan 1	6222TB	1	W		51.17		431923	1.5	44.80	49.81	49.81	51.39	-	X	49.32		52
Kasteel Oostlaan 1	6222TB	1	N		46.87		431924	4.5	40.09	45.43	48.00	45.59	-	-	43.48		52
Kasteel Oostlaan 1	6222TB	1	W		51.68		431923	4.5	45.21	50.29	50.29	51.81	-	X	49.68		53
Kasteel Oostlaan 2	6222TC	6	W		46.75		431933	1.5	40.56	45.36	48.00	46.89	-	-	44.80		52
Kasteel Oostlaan 2	6222TC	6	Z		47.65		431932	1.5	41.01	46.24	48.00	47.69	-	-	45.69		49
Kasteel Oostlaan 2	6222TC	6	W		49.55		431933	4.5	42.94	48.15	48.15	49.42	-	-	47.31		54
Kasteel Oostlaan 2	6222TC	6	Z		51.13		431932	4.5	44.21	49.73	49.73	50.88	-	-	48.79		51
Kasteel Oostlaan 5	6222TB	1	W		45.88		431913	1.5	40.00	44.47	48.00	45.21	-	-	43.10		48
Kasteel Oostlaan 5	6222TB	1	N		43.69		431914	1.5	38.02	42.28	48.00	43.19	-	-	41.12		50
Kasteel Oostlaan 5	6222TB	1	N		48.00		431914	4.5	38.21	46.60	48.00	47.19	-	-	45.09		53
Kasteel Oostlaan 5	6222TB	1	W		49.80		431913	4.5	44.12	48.42	48.42	49.21	-	-	47.11		51
Kasteel Oostlaan 15	6222TB	1	N		44.55		431884	1.5	38.01	43.14	48.00	43.91	-	-	41.92		52
Kasteel Oostlaan 15	6222TB	1	W		44.44		431883	1.5	37.78	42.99	48.00	43.73	-	-	41.70		48
Kasteel Oostlaan 15	6222TB	1	N		47.20		431884	4.5	41.03	45.78	48.00	46.95	-	-	44.87		54
Kasteel Oostlaan 15	6222TB	1	W		48.19		431883	4.5	41.42	46.77	48.00	47.96	-	-	45.86		51
Kasteel Oostlaan 21	6222TB	1	N		43.66		431874	1.5	36.90	42.24	48.00	42.61	-	-	40.71		52
Kasteel Oostlaan 21	6222TB	1	W		44.07		431873	1.5	37.28	42.60	48.00	42.66	-	-	40.67		49
Kasteel Oostlaan 21	6222TB	1	N		45.37		431874	4.5	38.96	43.93	48.00	44.65	-	-	42.68		54
Kasteel Oostlaan 21	6222TB	1	W		47.63		431873	4.5	40.35	46.21	48.00	47.17	-	-	45.08		52
Kasteel Oostlaan 31	6222TB	1	O		43.33		431841	1.5	36.59	41.88	48.00	41.86	-	-	39.97		49
Kasteel Oostlaan 31	6222TB	1	N		42.46		431844	1.5	36.43	41.03	48.00	42.27	-	-	40.28		50
Kasteel Oostlaan 31	6222TB	1	N		46.57		431844	4.5	40.06	45.16	48.00	46.85	-	-	44.76		52
Kasteel Oostlaan 31	6222TB	1	O		46.01		431841	4.5	38.35	44.57	48.00	44.11	-	-	42.14		51
Kasteel Oostlaan 35	6222TB	1	W		42.65		431833	1.5	35.99	41.16	48.00	41.54	-	-	39.42		43
Kasteel Oostlaan 35	6222TB	1	W		47.02		431833	4.5	40.19	45.58	48.00	46.32	-	-	44.16		47
Kasteel Oostlaan 37	6222TB	1	W		42.65		431833	1.5	35.99	41.16	48.00	41.54	-	-	39.42		43
Kasteel Oostlaan 37	6222TB	1	W		47.02		431833	4.5	40.19	45.58	48.00	46.32	-	-	44.16		47
Kasteel Oostlaan 38	6222TC	1	W		42.20		431953	1.5	35.51	40.69	48.00	41.20	-	-	39.18		44
Kasteel Oostlaan 38	6222TC	1	W		46.54		431953	4.5	39.60	45.09	48.00	45.91	-	-	43.88		47
Kasteel Oostlaan 39	6222TB	1	W		42.65		431833	1.5	35.99	41.16	48.00	41.54	-	-	39.42		43
Kasteel Oostlaan 39	6222TB	1	W		47.02		431833	4.5	40.19	45.58	48.00	46.32	-	-	44.16		47
Kasteel Oostlaan 40	6222TC	1	W		42.20		431953	1.5	35.51	40.69	48.00	41.20	-	-	39.18		44
Kasteel Oostlaan 40	6222TC	1	W		46.54		431953	4.5	39.60	45.09	48						

Tabel 4.2a
Rekenresultaten ten gevolge van A2

Adres	Bestemming	gevolgorientatie	Ferder vastgestelde hogere waarde in dB(A)	Ferder vastgestelde hogere waarde in dB	Heersend in dB(A)	Ferder hogere waarde vastgesteld o.g.v. Experimentenle- /Interimwet? (alleen voor woningen) Eerdere hogere waarde vastgesteld o.g.v. art 83/84? X=ja, leeg vak =	Id Reekspunt	Hoogte in m boven hard maaiveld	Geluidbeating 1986 in dB(A)	Heersend in dB	Grenswaarde in dB	Tekst van maatregelen in dB	Sanering	Aanpassing (X=ja, leeg vak =nee)	geadviseerde maatregelen in dB	Vaast te stellen hogere waarde in dB	Gecumuleerde geluidbeating (V/urn, incl 2da aftrek)
Kasteel Oostlaan 52	6222TC	1	W		43.19		431963	1.5	36.78	41.68	48.00	42.18	-	-	40.15		45
Kasteel Oostlaan 52	6222TC	1	W		47.83		431963	4.5	41.17	46.38	48.00	46.97	-	-	44.87		48
Kasteel Oostlaan 53	6222TB	1	W		43.37		431823	1.5	36.82	41.86	48.00	42.09	-	-	40.04		44
Kasteel Oostlaan 53	6222TB	1	W		47.78		431823	4.5	40.85	46.32	48.00	46.66	-	-	44.58		47
Kasteel Oostlaan 54	6222TC	1	W		43.19		431963	1.5	36.78	41.68	48.00	42.18	-	-	40.15		45
Kasteel Oostlaan 54	6222TC	1	W		47.83		431963	4.5	41.17	46.38	48.00	46.97	-	-	44.87		48
Kasteel Oostlaan 55	6222TB	1	W		43.37		431823	1.5	36.82	41.86	48.00	42.09	-	-	40.04		44
Kasteel Oostlaan 55	6222TB	1	W		47.78		431823	4.5	40.85	46.32	48.00	46.66	-	-	44.58		47
Kasteel Oostlaan 56	6222TC	1	W		43.19		431963	1.5	36.78	41.68	48.00	42.18	-	-	40.15		45
Kasteel Oostlaan 56	6222TC	1	W		47.83		431963	4.5	41.17	46.38	48.00	46.97	-	-	44.87		48
Kasteel Oostlaan 57	6222TB	1	W		43.37		431823	1.5	36.82	41.86	48.00	42.09	-	-	40.04		44
Kasteel Oostlaan 57	6222TB	1	W		47.78		431823	4.5	40.85	46.32	48.00	46.66	-	-	44.58		47
Kasteel Oostlaan 58	6222TC	1	W		43.19		431963	1.5	36.78	41.68	48.00	42.18	-	-	40.15		45
Kasteel Oostlaan 58	6222TC	1	W		47.83		431963	4.5	41.17	46.38	48.00	46.97	-	-	44.87		48
Kasteel Oostlaan 59	6222TB	1	W		43.37		431823	1.5	36.82	41.86	48.00	42.09	-	-	40.04		44
Kasteel Oostlaan 59	6222TB	1	W		47.78		431823	4.5	40.85	46.32	48.00	46.66	-	-	44.58		47
Kasteel Oostlaan 60	6222TC	1	W		43.19		431963	1.5	36.78	41.68	48.00	42.18	-	-	40.15		45
Kasteel Oostlaan 60	6222TC	1	W		47.83		431963	4.5	41.17	46.38	48.00	46.97	-	-	44.87		48
Kasteel Oostlaan 63	6222TB	1	W		44.13		431813	1.5	37.65	42.63	48.00	42.68	-	-	40.60		44
Kasteel Oostlaan 63	6222TB	1	W		49.22		431813	4.5	42.81	47.80	48.00	48.66	-	-	46.56		48
Kasteel Oostlaan 64	6222TC	1	W		43.18		431973	1.5	36.72	41.64	48.00	41.43	-	-	39.47		44
Kasteel Oostlaan 64	6222TC	1	W		47.77		431973	4.5	41.68	46.30	48.00	46.97	-	-	44.88		48
Kasteel Oostlaan 65	6222TB	1	W		44.13		431813	1.5	37.65	42.63	48.00	42.68	-	-	40.60		44
Kasteel Oostlaan 65	6222TB	1	W		49.22		431813	4.5	42.81	47.80	48.00	48.66	-	-	46.56		48
Kasteel Oostlaan 66	6222TC	1	W		43.18		431973	1.5	36.72	41.64	48.00	41.43	-	-	39.47		44
Kasteel Oostlaan 66	6222TC	1	W		47.77		431973	4.5	41.68	46.30	48.00	46.97	-	-	44.88		48
Kasteel Oostlaan 67	6222TB	1	W		44.13		431813	1.5	37.65	42.63	48.00	42.68	-	-	40.60		44
Kasteel Oostlaan 67	6222TB	1	W		49.22		431813	4.5	42.81	47.80	48.00	48.66	-	-	46.56		48
Kasteel Oostlaan 68	6222TC	1	W		43.18		431973	1.5	36.72	41.64	48.00	41.43	-	-	39.47		44
Kasteel Oostlaan 68	6222TC	1	W		47.77		431973	4.5	41.68	46.30	48.00	46.97	-	-	44.88		48
Kasteel Oostlaan 69	6222TB	1	W		44.13		431813	1.5	37.65	42.63	48.00	42.68	-	-	40.60		44
Kasteel Oostlaan 69	6222TB	1	W		49.22		431813	4.5	42.81	47.80	48.00	48.66	-	-	46.56		48
Kasteel Oostlaan 70	6222TC	1	W		43.18		431973	1.5	36.72	41.64	48.00	41.43	-	-	39.47		44
Kasteel Oostlaan 70	6222TC	1	W		47.77		431973	4.5	41.68	46.30	48.00	46.97	-	-	44.88		48
Kasteel Oostplein 2	6222TA	1	N		42.71		431854	1.5	36.39	41.25	48.00	42.13	-	-	40.17		50
Kasteel Oostplein 2	6222TA	1	N		46.34		431854	4.5	39.72	44.92	48.00	46.49	-	-	44.39		51
Kasteel Oostplein 3	6222TA	1	W		43.57		431863	1.5	36.54	42.10	48.00	42.68	-	-	40.63		47
Kasteel Oostplein 3	6222TA	1	W		46.39		431863	4.5	38.98	44.97	48.00	46.19	-	-	44.09		50
Kasteel Oostplein 4	6222TA	1	N		42.71		431854	1.5	36.39	41.25	48.00	42.13	-	-	40.17		50
Kasteel Oostplein 4	6222TA	1	N		46.34		431854	4.5	39.72	44.92	48.00	46.49	-	-	44.39		51
Kasteel Oostplein 5	6222TA	1	W		43.57		431863	1.5	36.54	42.10	48.00	42.68	-	-	40.63		47
Kasteel Oostplein 5	6222TA	1	W		46.39		431863	4.5	38.98	44.97	48.00	46.19	-	-	44.09		50
Kasteel Oostplein 6	6222TA	1	N		42.71		431854	1.5	36.39	41.25	48.00	42.13	-	-	40.17		50
Kasteel Oostplein 6	6222TA	1	N		46.34		431854	4.5	39.72	44.92	48.00	46.49	-	-	44.39		51
Kasteel Oostplein 7	6222TA	1	W		43.57		431863	1.5	36.54	42.10	48.00	42.68	-	-	40.63		47
Kasteel Oostplein 7	6222TA	1	W		46.39		431863	4.5	38.98	44.97	48.00	46.19	-	-	44.09		50
Kasteel Oostplein 8	6222TA	1	N		42.71		431854	1.5	36.39	41.25	48.00	42.13	-	-	40.17		50
Kasteel Oostplein 8	6222TA	1	N		46.34		431854	4.5	39.72	44.92	48.00	46.49	-	-	44.39		51
Kasteel Oostplein 9	6222TA	1	W		43.57		431863	1.5	36.54	42.10	48.00	42.68	-	-	40.63		47
Kasteel Oostplein 9	6222TA	1	W		46.39		431863	4.5	38.98	44.97	48.00	46.19	-	-	44.09		50
Kasteel Oostplein 11	6222TA	1	W		43.57		431863	1.5	36.54	42.10	48.00	42.68	-	-	40.63		47
Kasteel Oostplein 11	6222TA	1	W		46.39		431863	4.5	38.98	44.97	48.00	46.19	-	-	44.09		50
Kasteel Oostplein 13	6222TA	1	W		43.57		431863	1.5	36.54	42.10	48.00	42.68	-	-	40.63		47
Kasteel Oostplein 13	6222TA	1	W		46.39		431863	4.5	38.98	44.97	48.00	46.19	-	-	44.09		50
Kasteel Petersheimstraat 1	6222TV	1	N		47.15		433204	1.5	39.45	45.72	48.00	45.90	-	-	43.80		48
Kasteel Petersheimstraat 1	6222TV	1	N		50.30		433204	4.5	42.48	48.90	48.90	48.93	-	-	46.82		50
Kasteel Petersheimstraat 2	6222TX	1	N		47.22		433214	1.5	39.59	45.79	48.00	45.38	-	-	43.26		49
Kasteel Petersheimstraat 2	6222TX	1	N		49.69		433214	4.5	41.81	48.27	48.27	47.92	-	-	45.81		50
Kasteel Petersheimstraat 4	6222TX	1	W		44.50		434303	1.5	38.30	43.00	48.00	43.17	-	-	41.19		44
Kasteel Petersheimstraat 4	6222TX	1	W		48.22		434303	4.5	42.00	46.75	48.00	46.87	-	-	44.79		47
Kasteel Petersheimstraat 5	6222TV	1	W		46.20		434253	1.5	39.03	44.70	48.00	44.05	-	-	42.05		45
Kasteel Petersheimstraat 5	6222TV	1	W		49.93		434253	4.5	42.56	48.47	48.47	47.81	-	-	45.76		48
Kasteel Petersheimstraat 6	6222TX	1	W		44.50		434303	1.5	38.30	43.00	48.00	43.17	-	-	41.19		44
Kasteel Petersheimstraat 6	6222TX	1	W		48.22		434303	4.5	42.00	46.75	48.00	46.87	-	-	44.79		47
Kasteel Petersheimstraat 7	6222TV	1	W		46.20		434253	1.5	39.03	44.70	48.00	44.05	-	-	42.05		45
Kasteel Petersheimstraat 7	6222TV	1	W		49.93		434253	4.5	42.56	48.47	48.47	47.81	-	-	45.76		48
Kasteel Petersheimstraat 8	6222TX	1	W		44.50		434303	1.5	38.30	43.00	48.00	43.17	-	-	41.19		44
Kasteel Petersheimstraat 8	6222TX	1	W		48.22		434303	4.5	42.00	46.75	48.00	46.87	-	-	44.79		47
Kasteel Petersheimstraat 9	6222TV	1	W		46.20		434253	1.5	39.03	44.70	48.00	44.05	-	-	42.05		45
Kasteel Petersheimstraat 9	6222TV	1	W		49.93		434253	4.5	42.56	48.47	48.47	47.81	-	-	45.76		48
Kasteel Petersheimstraat 10	6222TX	1	W		44.50		434303	1.5	38.30	43.00	48.00	43.17	-	-	41.19		44
Kasteel Petersheimstraat 10	6222TX	1	W		48.22		434303	4.5	42.00	46.75	48.00	46.87	-	-	44.79		47
Kasteel Petersheimstraat 11	6222TV	1	W		46.20		434253	1.5	39.03	44.70	48.00	44.05	-	-	42.05		45
Kasteel Petersheimstraat 11	6222TV	1	W		49.93		434253	4.5	42.56	48.47	48.47	47.81	-	-	45.76		48
Kasteel Petersheimstraat 12	6222TX	1	W		44.50		434303	1.5	38.30	43.00	48.00	43.17	-	-	41.19		44
Kasteel Petersheimstraat 12	6222TX	1	W		48.22		434303	4.5	42.00	46.75	48.00	46.87	-	-	44.79		47
Kasteel Petersheimstraat 13	6222TV	1	W		46.20		434253	1.5	39.03	44.70	48.00	44.05	-	-	42.05		45
Kasteel Petersheimstraat 13	6222TV	1	W		49.93		434253	4.5	42.56	48.47	48.47	47.81	-	-	45.76		48
Kasteel Petersheimstraat 14	6222TX	1	W		44.50		434303	1.5	38.30	43.00	48.00	43.17	-	-	41.19		44
Kasteel Petersheimstraat 14	6222TX	1	W		48.22		434303	4.5	42.00	46.75	48.00	46.87	-	-	44.79		47
Kasteel Petersheimstraat 15	6222TV	1	W		46.20		434253	1.5	39.03	44.70	48.00	44.05	-	-	42.05		

Tabel 4.2a
Rekenresultaten ten gevolge van A2

Adres	Bestemming	gevolg/orientatie	Ferder vastgestelde hogere waarde in dB(A)	Ferder vastgestelde hogere waarde in dB	Heersend in dB(A)	Erder hogere waarde vastgesteld o.g.v. Experimentenle- /Interimwet? (alleen voor wonngen) Erder hogere waarde vastgesteld o.g.v. art 83/84? X=ja, leeg vak =	Id Reekpuntn	Hoogte in m boven h.o.v. maaiveld	Geluidbeasting 1986 in dB(A)	Heersend in dB	Grenswaarde in dB	Tekst/zonder maatregelen in dB	Sanering	Aanpassing (X=ja, leeg vak =nee)	geadviseerde maatregelen in dB	Vaast stellen hogere waarde in dB	Gecumuleerde geluidbeasting (V/cum. incl 2da aftrek)
Kasteel Petersheimstraat 25	6222TV	1 W			46,44		434283	4,5	41,46	44,95	48,00	44,79	-	-	42,80		47
Kasteel Petersheimstraat 26	6222TX	2 W			42,56		434323	1,5	35,48	41,02	48,00	40,66	-	-	39,03		43
Kasteel Petersheimstraat 26 A	6222TX	2 W			45,39		434323	4,5	39,49	43,68	48,00	43,95	-	-	41,96		46
Kasteel Petersheimstraat 27	6222TV	1 W			44,72		434283	1,5	38,43	43,19	48,00	42,94	-	-	41,06		45
Kasteel Petersheimstraat 27	6222TV	1 W			46,44		434283	4,5	41,46	44,95	48,00	44,79	-	-	42,80		47
Kasteel Petersheimstraat 28	6222TZ	2 W			42,12		434333	1,5	35,06	40,57	48,00	40,20	-	-	38,40		43
Kasteel Petersheimstraat 28 A	6222TZ	2 W			45,02		434333	4,5	37,51	43,49	48,00	43,04	-	-	41,18		46
Kasteel Petersheimstraat 29	6222TZ	1 W			44,72		434283	1,5	38,43	43,19	48,00	42,94	-	-	41,06		45
Kasteel Petersheimstraat 29	6222TV	1 W			46,44		434283	4,5	41,46	44,95	48,00	44,79	-	-	42,80		47
Kasteel Petersheimstraat 30	6222TZ	2 W			42,12		434333	1,5	35,06	40,57	48,00	40,20	-	-	38,40		43
Kasteel Petersheimstraat 30 A	6222TZ	2 W			45,02		434333	4,5	37,51	43,49	48,00	43,04	-	-	41,18		46
Kasteel Petersheimstraat 31	6222TW	1 W			44,72		434283	1,5	38,43	43,19	48,00	42,94	-	-	41,06		45
Kasteel Petersheimstraat 31	6222TW	1 W			46,44		434283	4,5	41,46	44,95	48,00	44,79	-	-	42,80		47
Kasteel Petersheimstraat 32	6222TZ	2 W			42,12		434333	1,5	35,06	40,57	48,00	40,20	-	-	38,40		43
Kasteel Petersheimstraat 32 A	6222TZ	2 W			45,02		434333	4,5	37,51	43,49	48,00	43,04	-	-	41,18		46
Kasteel Petersheimstraat 33	6222TW	1 W			44,72		434283	1,5	38,43	43,19	48,00	42,94	-	-	41,06		45
Kasteel Petersheimstraat 33	6222TW	1 W			46,44		434283	4,5	41,46	44,95	48,00	44,79	-	-	42,80		47
Kasteel Petersheimstraat 34	6222TZ	2 W			42,12		434333	1,5	35,06	40,57	48,00	40,20	-	-	38,40		43
Kasteel Petersheimstraat 34 A	6222TZ	2 W			45,02		434333	4,5	37,51	43,49	48,00	43,04	-	-	41,18		46
Kasteel Petersheimstraat 35	6222TW	1 W			44,72		434283	1,5	38,43	43,19	48,00	42,94	-	-	41,06		45
Kasteel Petersheimstraat 35	6222TW	1 W			46,44		434283	4,5	41,46	44,95	48,00	44,79	-	-	42,80		47
Kasteel Petersheimstraat 36	6222TZ	1 W			42,81		434343	1,5	34,61	41,27	48,00	41,16	-	-	39,26		43
Kasteel Petersheimstraat 36	6222TZ	1 W			46,65		434343	4,5	37,12	45,15	48,00	45,27	-	-	43,27		47
Kasteel Petersheimstraat 37	6222TW	1 W			44,72		434283	1,5	38,43	43,19	48,00	42,94	-	-	41,06		45
Kasteel Petersheimstraat 37	6222TW	1 W			46,44		434283	4,5	41,46	44,95	48,00	44,79	-	-	42,80		47
Kasteel Petersheimstraat 38	6222TZ	1 W			42,81		434343	1,5	34,61	41,27	48,00	41,16	-	-	39,26		43
Kasteel Petersheimstraat 38	6222TZ	1 W			46,65		434343	4,5	37,12	45,15	48,00	45,27	-	-	43,27		47
Kasteel Petersheimstraat 39	6222TW	1 W			44,72		434283	1,5	38,43	43,19	48,00	42,94	-	-	41,06		45
Kasteel Petersheimstraat 39	6222TW	1 W			46,44		434283	4,5	41,46	44,95	48,00	44,79	-	-	42,80		47
Kasteel Petersheimstraat 40	6222TZ	1 W			42,81		434343	1,5	34,61	41,27	48,00	41,16	-	-	39,26		43
Kasteel Petersheimstraat 40	6222TZ	1 W			46,65		434343	4,5	37,12	45,15	48,00	45,27	-	-	43,27		47
Kasteel Petersheimstraat 41	6222TW	1 W			44,72		434283	1,5	38,43	43,19	48,00	42,94	-	-	41,06		45
Kasteel Petersheimstraat 41	6222TW	1 W			46,44		434283	4,5	41,46	44,95	48,00	44,79	-	-	42,80		47
Kasteel Petersheimstraat 42	6222TZ	1 W			42,81		434343	1,5	34,61	41,27	48,00	41,16	-	-	39,26		43
Kasteel Petersheimstraat 42	6222TZ	1 W			46,65		434343	4,5	37,12	45,15	48,00	45,27	-	-	43,27		47
Kasteel Petersheimstraat 43	6222TW	1 W			44,72		434283	1,5	38,43	43,19	48,00	42,94	-	-	41,06		45
Kasteel Petersheimstraat 43	6222TW	1 W			46,44		434283	4,5	41,46	44,95	48,00	44,79	-	-	42,80		47
Kasteel Petersheimstraat 44	6222TZ	1 W			44,58		434353	1,5	37,84	43,06	48,00	42,82	-	-	40,84		45
Kasteel Petersheimstraat 44	6222TZ	1 W			47,52		434353	4,5	42,05	46,04	48,00	46,21	-	-	44,13		47
Kasteel Petersheimstraat 44	6222TZ	1 W			51,93		434353	7,5	45,20	50,53	50,53	50,71	-	-	48,65		50
Kasteel Petersheimstraat 45	6222TW	2 W			44,92		434293	1,5	40,27	43,40	48,00	43,11	-	-	41,14		44
Kasteel Petersheimstraat 45 A	6222TW	2 W			47,03		434293	4,5	44,74	45,55	48,00	45,96	-	-	43,96		47
Kasteel Petersheimstraat 46	6222TZ	1 W			44,58		434353	1,5	37,84	43,06	48,00	42,82	-	-	40,84		45
Kasteel Petersheimstraat 46	6222TZ	1 W			47,52		434353	4,5	42,05	46,04	48,00	46,21	-	-	44,13		47
Kasteel Petersheimstraat 46	6222TZ	1 W			51,93		434353	7,5	45,20	50,53	50,53	50,71	-	-	48,65		50
Kasteel Petersheimstraat 47	6222TW	2 W			44,92		434293	1,5	40,27	43,40	48,00	43,11	-	-	41,14		44
Kasteel Petersheimstraat 47 A	6222TW	2 W			47,03		434293	4,5	44,74	45,55	48,00	45,96	-	-	43,96		47
Kasteel Petersheimstraat 48	6222TZ	1 W			44,58		434353	1,5	37,84	43,06	48,00	42,82	-	-	40,84		45
Kasteel Petersheimstraat 48	6222TZ	1 W			47,52		434353	4,5	42,05	46,04	48,00	46,21	-	-	44,13		47
Kasteel Petersheimstraat 48	6222TZ	1 W			51,93		434353	7,5	45,20	50,53	50,53	50,71	-	-	48,65		50
Kasteel Petersheimstraat 49	6222TW	2 W			44,92		434293	1,5	40,27	43,40	48,00	43,11	-	-	41,14		44
Kasteel Petersheimstraat 49 A	6222TW	2 W			47,03		434293	4,5	44,74	45,55	48,00	45,96	-	-	43,96		47
Kasteel Petersheimstraat 50	6222TZ	1 W			44,58		434353	1,5	37,84	43,06	48,00	42,82	-	-	40,84		45
Kasteel Petersheimstraat 50	6222TZ	1 W			47,52		434353	4,5	42,05	46,04	48,00	46,21	-	-	44,13		47
Kasteel Petersheimstraat 50	6222TZ	1 W			51,93		434353	7,5	45,20	50,53	50,53	50,71	-	-	48,65		50
Kasteel Petersheimstraat 51	6222TW	2 W			44,92		434293	1,5	40,27	43,40	48,00	43,11	-	-	41,14		44
Kasteel Petersheimstraat 51 A	6222TW	2 W			47,03		434293	4,5	44,74	45,55	48,00	45,96	-	-	43,96		47
Kasteel Rijckholtplein 1	6222WE	1 Z			45,33		433942	1,5	39,18	43,75	48,00	42,52	-	-	40,89		47
Kasteel Rijckholtplein 1	6222WE	1 Z			47,26		433942	4,5	41,35	45,69	48,00	44,27	-	-	42,54		51
Kasteel Rijckholtplein 2	6222WE	1 Z			45,33		433942	1,5	39,18	43,75	48,00	42,52	-	-	40,89		47
Kasteel Rijckholtplein 2	6222WE	1 Z			47,26		433942	4,5	41,35	45,69	48,00	44,27	-	-	42,54		51
Kasteel Rijckholtplein 3	6222WE	1 Z			45,33		433942	1,5	39,18	43,75	48,00	42,52	-	-	40,89		47
Kasteel Rijckholtplein 3	6222WE	1 Z			47,26		433942	4,5	41,35	45,69	48,00	44,27	-	-	42,54		51
Kasteel Rijckholtplein 4	6222WE	1 Z			45,33		433942	1,5	39,18	43,75	48,00	42,52	-	-	40,89		47
Kasteel Rijckholtplein 4	6222WE	1 Z			47,26		433942	4,5	41,35	45,69	48,00	44,27	-	-	42,54		51
Kasteel Rijckholtplein 5	6222WE	1 Z			45,33		433942	1,5	39,18	43,75	48,00	42,52	-	-	40,89		47
Kasteel Rijckholtplein 5	6222WE	1 Z			47,26		433942	4,5	41,35	45,69	48,00	44,27	-	-	42,54		51
Kasteel Rijckholtplein 9 A	6222WE	2 Z			46,32		433952	1,5	39,81	44,73	48,00	43,14	-	-	41,56		47
Kasteel Rijckholtplein 9 B	6222WE	2 Z			47,90		433952	4,5	42,01	46,33	48,00	44,80	-	-	43,06		52
Kasteel Rijckholtplein 9 C	6222WE	2 Z			51,74		433952	7,5	43,89	50,22	50,22	48,88	-	-	47,18		55
Kasteel Rijckholtplein 10 A	6222WE	2 Z			46,32		433952	1,5	39,81	44,73	48,00	43,14	-	-	41,56		47
Kasteel Rijckholtplein 10 B	6222WE	2 Z			47,90		433952	4,5	42,01	46,33	48,00	44,80	-	-	43,06		52
Kasteel Rijckholtplein 10 C	6222WE	2 Z			51,74		433952	7,5	43,89	50,22	50,22	48,88	-	-	47,18		55
Kasteel Rimbargaan 7	6222SN	1 Z			49,90		431602	1,5	42,85	48,51	48,51	49,15	-	-	47,04		48
Kasteel Rimbargaan 7	6222SN	1 Z			52,10		431602	4,5	44,93	50,69	50,69	51,27	-	-	49,14		50
Kasteel Rimbargaan 8	6222SR	1 Z			45,57		431642	1,5	39,94	44,16	48,00	45,72	-	-	43,69		46
Kasteel Rimbargaan 8	6222SR	1 Z			47,60		431642	4,5	41,73	46,17	48,00	47,56	-	-	45,50		48
Kasteel Rimbargaan 9	6222SN	1 Z			49,90		431602	1,5	42,85	48,51	48,51	49,15	-	-	47,04		48
Kasteel Rimbargaan 9	6222SN	1 Z			52,10		431602	4,5	44,93	50,69	50,69	51,27	-	-	49,14		50
Kasteel Rimbargaan 10	6222SR	1 Z			45,57		431642	1,5	39,94	44,16	48,00	45,72	-	-	43,69		46
Kasteel Rimbargaan 10	6222SR	1 Z			47,60		431642	4,5	41,73	46,17	48,00	47,56	-	-	45,50		48
Kasteel Rimbargaan 11	6222SN	1 Z		</													

Tabel 4.2a
Rekenresultaten ten gevolge van A2

Adres	Bestemming	gevolgentalen	Ferder vastgestelde hogere waarde in dB(A)	Ferder vastgestelde hogere waarde in dB	Heersend in dB(A)	Erder hogere waarde vastgesteld o.g.v. Experimentenle- /Interimwet? (alleen voor woningen) Erder hogere waarde vastgesteld o.g.v. art 83(4) X=1a, leeg vak =	Id Reekpuntn	Hoogte in m boven haalveld	Geluidbeasting 1986 in dB(A)	Heersend in dB	Grenswaarde in dB	Tekst zonde maatregelen in dB	Sanering	Aanpassing (X=1a, leeg vak =nee)	geadviseerde maatregelen in dB	Vaast te stellen hogere waarde in dB	Gecumuleerde geluidbeasting (V/cum, incl 2da aftrek)
Kasteel Rimburgiaan 21	6222SN	1	Z		49,90		431602	1,5	42,85	48,51	48,51	48,15	-	-	47,04	48	48
Kasteel Rimburgiaan 21	6222SN	1	Z		52,10		431602	4,5	44,93	50,69	50,69	51,27	-	-	49,14	50	50
Kasteel Rimburgiaan 22	6222SR	1	Z		45,57		431642	1,5	39,94	44,16	48,00	45,72	-	-	43,69	46	46
Kasteel Rimburgiaan 22	6222SR	1	Z		47,60		431642	4,5	41,73	46,17	48,00	47,58	-	-	45,50	48	48
Kasteel Rimburgiaan 25	6222SN	1	W		45,50		431613	1,5	38,79	44,03	48,00	44,58	-	-	42,48	45	45
Kasteel Rimburgiaan 25	6222SN	1	W		50,43		431613	4,5	43,62	49,01	49,01	49,56	-	-	47,46	49	49
Kasteel Rimburgiaan 26	6222SR	1	W		43,86		431653	1,5	37,65	42,37	48,00	43,01	-	-	41,07	43	43
Kasteel Rimburgiaan 26	6222SR	1	W		47,77		431653	4,5	41,10	46,31	48,00	46,87	-	-	44,86	47	47
Kasteel Rimburgiaan 27	6222SN	1	W		45,50		431613	1,5	38,79	44,03	48,00	44,58	-	-	42,48	45	45
Kasteel Rimburgiaan 27	6222SN	1	W		50,43		431613	4,5	43,62	49,01	49,01	49,56	-	-	47,46	49	49
Kasteel Rimburgiaan 28	6222SR	1	W		43,86		431653	1,5	37,65	42,37	48,00	43,01	-	-	41,07	43	43
Kasteel Rimburgiaan 28	6222SR	1	W		47,77		431653	4,5	41,10	46,31	48,00	46,87	-	-	44,86	47	47
Kasteel Rimburgiaan 29	6222SN	1	W		45,50		431613	1,5	38,79	44,03	48,00	44,58	-	-	42,48	45	45
Kasteel Rimburgiaan 29	6222SN	1	W		50,43		431613	4,5	43,62	49,01	49,01	49,56	-	-	47,46	49	49
Kasteel Rimburgiaan 30	6222SR	1	W		43,86		431653	1,5	37,65	42,37	48,00	43,01	-	-	41,07	43	43
Kasteel Rimburgiaan 30	6222SR	1	W		47,77		431653	4,5	41,10	46,31	48,00	46,87	-	-	44,86	47	47
Kasteel Rimburgiaan 31	6222SN	1	W		45,50		431613	1,5	38,79	44,03	48,00	44,58	-	-	42,48	45	45
Kasteel Rimburgiaan 31	6222SN	1	W		50,43		431613	4,5	43,62	49,01	49,01	49,56	-	-	47,46	49	49
Kasteel Rimburgiaan 32	6222SR	1	W		43,86		431653	1,5	37,65	42,37	48,00	43,01	-	-	41,07	43	43
Kasteel Rimburgiaan 32	6222SR	1	W		47,77		431653	4,5	41,10	46,31	48,00	46,87	-	-	44,86	47	47
Kasteel Rimburgiaan 34	6222SR	1	W		43,86		431653	1,5	37,65	42,37	48,00	43,01	-	-	41,07	43	43
Kasteel Rimburgiaan 34	6222SR	1	W		47,77		431653	4,5	41,10	46,31	48,00	46,87	-	-	44,86	47	47
Kasteel Rimburgiaan 35	6222SN	1	W		46,10		431623	1,5	39,28	44,60	48,00	44,84	-	-	42,80	45	45
Kasteel Rimburgiaan 35	6222SN	1	W		50,20		431623	4,5	42,91	48,77	48,77	49,02	-	-	46,93	48	48
Kasteel Rimburgiaan 36	6222SR	1	W		43,86		431653	1,5	37,65	42,37	48,00	43,01	-	-	41,07	43	43
Kasteel Rimburgiaan 36	6222SR	1	W		47,77		431653	4,5	41,10	46,31	48,00	46,87	-	-	44,86	47	47
Kasteel Rimburgiaan 37	6222SP	1	W		46,10		431623	1,5	39,28	44,60	48,00	44,84	-	-	42,80	45	45
Kasteel Rimburgiaan 37	6222SP	1	W		50,20		431623	4,5	42,91	48,77	48,77	49,02	-	-	46,93	48	48
Kasteel Rimburgiaan 39	6222SP	1	W		46,10		431623	1,5	39,28	44,60	48,00	44,84	-	-	42,80	45	45
Kasteel Rimburgiaan 39	6222SP	1	W		50,20		431623	4,5	42,91	48,77	48,77	49,02	-	-	46,93	48	48
Kasteel Rimburgiaan 40	6222SR	1	W		44,15		431663	1,5	37,46	42,66	48,00	43,01	-	-	40,95	43	43
Kasteel Rimburgiaan 40	6222SR	1	W		49,13		431663	4,5	42,00	47,69	48,00	48,00	-	-	45,88	48	48
Kasteel Rimburgiaan 41	6222SP	1	W		46,10		431623	1,5	39,28	44,60	48,00	44,84	-	-	42,80	45	45
Kasteel Rimburgiaan 41	6222SP	1	W		50,20		431623	4,5	42,91	48,77	48,77	49,02	-	-	46,93	48	48
Kasteel Rimburgiaan 42	6222ST	1	W		44,15		431663	1,5	37,46	42,66	48,00	43,01	-	-	40,95	43	43
Kasteel Rimburgiaan 42	6222ST	1	W		49,13		431663	4,5	42,00	47,69	48,00	48,00	-	-	45,88	48	48
Kasteel Rimburgiaan 43	6222SP	1	W		46,10		431623	1,5	39,28	44,60	48,00	44,84	-	-	42,80	45	45
Kasteel Rimburgiaan 43	6222SP	1	W		50,20		431623	4,5	42,91	48,77	48,77	49,02	-	-	46,93	48	48
Kasteel Rimburgiaan 44	6222ST	1	W		44,15		431663	1,5	37,46	42,66	48,00	43,01	-	-	40,95	43	43
Kasteel Rimburgiaan 44	6222ST	1	W		49,13		431663	4,5	42,00	47,69	48,00	48,00	-	-	45,88	48	48
Kasteel Rimburgiaan 45	6222SP	1	W		46,10		431623	1,5	39,28	44,60	48,00	44,84	-	-	42,80	45	45
Kasteel Rimburgiaan 45	6222SP	1	W		50,20		431623	4,5	42,91	48,77	48,77	49,02	-	-	46,93	48	48
Kasteel Rimburgiaan 46	6222ST	1	W		44,15		431663	1,5	37,46	42,66	48,00	43,01	-	-	40,95	43	43
Kasteel Rimburgiaan 46	6222ST	1	W		49,13		431663	4,5	42,00	47,69	48,00	48,00	-	-	45,88	48	48
Kasteel Rimburgiaan 47	6222SP	1	W		46,10		431623	1,5	39,28	44,60	48,00	44,84	-	-	42,80	45	45
Kasteel Rimburgiaan 47	6222SP	1	W		50,20		431623	4,5	42,91	48,77	48,77	49,02	-	-	46,93	48	48
Kasteel Rimburgiaan 48	6222ST	1	W		44,15		431663	1,5	37,46	42,66	48,00	43,01	-	-	40,95	43	43
Kasteel Rimburgiaan 48	6222ST	1	W		49,13		431663	4,5	42,00	47,69	48,00	48,00	-	-	45,88	48	48
Kasteel Rimburgiaan 49	6222ST	1	W		46,10		431623	1,5	39,28	44,60	48,00	44,84	-	-	42,80	45	45
Kasteel Rimburgiaan 49	6222ST	1	W		50,20		431623	4,5	42,91	48,77	48,77	49,02	-	-	46,93	48	48
Kasteel Rimburgiaan 50	6222ST	1	W		44,15		431663	1,5	37,46	42,66	48,00	43,01	-	-	40,95	43	43
Kasteel Rimburgiaan 50	6222ST	1	W		49,13		431663	4,5	42,00	47,69	48,00	48,00	-	-	45,88	48	48
Kasteel Rimburgiaan 52	6222ST	1	W		44,15		431663	1,5	37,46	42,66	48,00	43,01	-	-	40,95	43	43
Kasteel Rimburgiaan 52	6222ST	1	W		49,13		431663	4,5	42,00	47,69	48,00	48,00	-	-	45,88	48	48
Kasteel Rimburgiaan 53	6222SP	1	W		46,68		431633	1,5	39,83	45,21	48,00	45,41	-	-	43,34	45	45
Kasteel Rimburgiaan 53	6222SP	1	W		50,62		431633	4,5	43,55	49,21	49,21	50,02	-	-	47,92	49	49
Kasteel Rimburgiaan 54	6222ST	1	W		44,15		431663	1,5	37,46	42,66	48,00	43,01	-	-	40,95	43	43
Kasteel Rimburgiaan 54	6222ST	1	W		49,13		431663	4,5	42,00	47,69	48,00	48,00	-	-	45,88	48	48
Kasteel Rimburgiaan 55	6222SP	1	W		46,68		431633	1,5	39,83	45,21	48,00	45,41	-	-	43,34	45	45
Kasteel Rimburgiaan 55	6222SP	1	W		50,62		431633	4,5	43,55	49,21	49,21	50,02	-	-	47,92	49	49
Kasteel Rimburgiaan 57	6222SP	1	W		46,68		431633	1,5	39,83	45,21	48,00	45,41	-	-	43,34	45	45
Kasteel Rimburgiaan 57	6222SP	1	W		50,62		431633	4,5	43,55	49,21	49,21	50,02	-	-	47,92	49	49
Kasteel Rimburgiaan 58	6222ST	1	W		44,82		431673	1,5	38,81	43,36	48,00	44,17	-	-	42,07	44	44
Kasteel Rimburgiaan 58	6222ST	1	W		49,47		431673	4,5	42,99	48,05	48,05	48,76	-	-	46,63	48	48
Kasteel Rimburgiaan 59	6222SP	1	W		46,68		431633	1,5	39,83	45,21	48,00	45,41	-	-	43,34	45	45
Kasteel Rimburgiaan 59	6222SP	1	W		50,62		431633	4,5	43,55	49,21	49,21	50,02	-	-	47,92	49	49
Kasteel Rimburgiaan 60	6222ST	1	W		44,82		431673	1,5	38,81	43,36	48,00	44,17	-	-	42,07	44	44
Kasteel Rimburgiaan 60	6222ST	1	W		49,47		431673	4,5	42,99	48,05	48,05	48,76	-	-	46,63	48	48
Kasteel Rimburgiaan 61	6222SP	1	W		46,68		431633	1,5	39,83	45,21	48,00	45,41	-	-	43,34	45	45
Kasteel Rimburgiaan 61	6222SP	1	W		50,62		431633	4,5	43,55	49,21	49,21	50,02	-	-	47,92	49	49
Kasteel Rimburgiaan 62	6222ST	1	W		44,82		431673	1,5	38,81	43,36	48,00	44,17	-	-	42,07	44	44
Kasteel Rimburgiaan 62	6222ST	1	W		49,47		431673	4,5	42,99	48,05	48,05	48,76	-	-	46,63	48	48
Kasteel Rimburgiaan 63	6222SP	1	W		46,68		431633	1,5	39,83	45,21	48,00	45,41	-	-	43,34	45	45
Kasteel Rimburgiaan 63	6222SP	1	W		50,62		431633	4,5	43,55	49,21	49,21	50,02	-	-	47,92	49	49
Kasteel Rimburgiaan 64	6222ST	1	W		44,82		431673	1,5	38,81	43,36	48,00	44,17	-	-	42,07	44	44
Kasteel Rimburgiaan 64	6222ST	1	W		49,47		431673	4,5	42,99	48,05	48,05	48,76	-	-	46,63	48	48
Kasteel Rimburgiaan 66	6222ST	1	W		44,82		431673	1,5	38,81	43,36	48,00	44,17	-	-	42,07	44	44
Kasteel Rimburgiaan 66	6222ST	1	W		49,47		431673	4,5	42,99	48,05	48,05	48,76	-	-	46,63	48	48
Kasteel Rimburgiaan 68	6222ST	1	W		44,82		431673	1,5	38,81	43,36	48,00	44,17	-	-	42,07		

Tabel 4.2a
Rekenresultaten ten gevolge van A2

Adres	Bestemming	gevolgertentatie	Eerder vastgestelde hogere waarde in dB(A)	Eerder vastgestelde hogere waarde in dB	Heersend in dB(A)	Eerder hogere waarde vastgesteld o.g.v. Experimentenle- /interimwet? (alleen voor woningen) Eerder hogere waarde vastgesteld o.g.v. art 83(4)4 X-ra, leeg vak =	Id Reekpunten	Hoogte in m boven hard maaiveld	Geluidbeasting 1986 in dB(A)	Heersend in dB	Grenswaarde in dB	Tekstnauwkeurige maatregelen in dB	Sanering	Aanpassing X-ra, leeg vak =lee	geadviseerde maatregelen in dB	Vaast te stellen hogere waarde in dB	Gecumuleerde geluidbeasting (V/ern, incl 2da aftrek)
Kasteel Rvierenstraat 20	6222SM	1	W		50,71		431413	4,5	44,35	49,28	49,28	49,99	-	-	47,89		49
Kasteel Rvierenstraat 21	6222SL	1	W		47,00		431393	1,5	41,05	45,57	48,00	46,44	-	-	44,33		45
Kasteel Rvierenstraat 21	6222SL	1	W		51,67		431393	4,5	45,09	50,27	50,27	51,06	-	-	48,93		50
Kasteel Rvierenstraat 21 A	6222SL	1	W		47,00		431393	1,5	41,05	45,57	48,00	46,44	-	-	44,33		45
Kasteel Rvierenstraat 21 A	6222SL	1	W		51,67		431393	4,5	45,09	50,27	50,27	51,06	-	-	48,93		50
Kasteel Rvierenstraat 22	6222SM	1	W		46,90		431413	1,5	40,99	45,46	48,00	46,53	-	-	44,53		46
Kasteel Rvierenstraat 22	6222SM	1	W		50,71		431413	4,5	44,35	49,28	49,28	49,99	-	-	47,89		49
Kasteel Rvierenstraat 23	6222SL	1	W		47,00		431393	1,5	41,05	45,57	48,00	46,44	-	-	44,33		45
Kasteel Rvierenstraat 23	6222SL	1	W		51,67		431393	4,5	45,09	50,27	50,27	51,06	-	-	48,93		50
Kasteel Rvierenstraat 23 A	6222SL	1	W		47,00		431393	1,5	41,05	45,57	48,00	46,44	-	-	44,33		45
Kasteel Rvierenstraat 23 A	6222SL	1	W		51,67		431393	4,5	45,09	50,27	50,27	51,06	-	-	48,93		50
Kasteel Rvierenstraat 26	6222SM	1	W		46,14		431423	1,5	39,53	44,68	48,00	45,12	-	-	43,11		45
Kasteel Rvierenstraat 26	6222SM	1	W		51,02		431423	4,5	43,95	49,60	49,60	49,90	-	-	47,81		49
Kasteel Rvierenstraat 27	6222SL	1	W		49,05		431383	1,5	41,83	47,64	48,00	47,60	-	-	45,46		46
Kasteel Rvierenstraat 27	6222SL	1	W		52,37		431383	4,5	45,58	50,97	50,97	51,57	-	-	49,41		50
Kasteel Rvierenstraat 27 A	6222SL	1	W		49,05		431383	1,5	41,83	47,64	48,00	47,60	-	-	45,46		46
Kasteel Rvierenstraat 27 A	6222SL	1	W		52,37		431383	4,5	45,58	50,97	50,97	51,57	-	-	49,41		50
Kasteel Rvierenstraat 28	6222SM	1	W		46,14		431423	1,5	39,53	44,68	48,00	45,12	-	-	43,11		45
Kasteel Rvierenstraat 28	6222SM	1	W		51,02		431423	4,5	43,95	49,60	49,60	49,90	-	-	47,81		49
Kasteel Rvierenstraat 29	6222SL	1	W		49,05		431383	1,5	41,83	47,64	48,00	47,60	-	-	45,46		46
Kasteel Rvierenstraat 29	6222SL	1	W		52,37		431383	4,5	45,58	50,97	50,97	51,57	-	-	49,41		50
Kasteel Rvierenstraat 29 A	6222SL	1	W		49,05		431383	1,5	41,83	47,64	48,00	47,60	-	-	45,46		46
Kasteel Rvierenstraat 29 A	6222SL	1	W		52,37		431383	4,5	45,58	50,97	50,97	51,57	-	-	49,41		50
Kasteel Rvierenstraat 30	6222SM	1	W		46,14		431423	1,5	39,53	44,68	48,00	45,12	-	-	43,11		45
Kasteel Rvierenstraat 30	6222SM	1	W		51,02		431423	4,5	43,95	49,60	49,60	49,90	-	-	47,81		49
Kasteel Rvierenstraat 31	6222SL	1	W		49,05		431383	1,5	41,83	47,64	48,00	47,60	-	-	45,46		46
Kasteel Rvierenstraat 31	6222SL	1	W		52,37		431383	4,5	45,58	50,97	50,97	51,57	-	-	49,41		50
Kasteel Rvierenstraat 31 A	6222SL	1	W		49,05		431383	1,5	41,83	47,64	48,00	47,60	-	-	45,46		46
Kasteel Rvierenstraat 31 A	6222SL	1	W		52,37		431383	4,5	45,58	50,97	50,97	51,57	-	-	49,41		50
Kasteel Rvierenstraat 32	6222SM	1	W		46,14		431423	1,5	39,53	44,68	48,00	45,12	-	-	43,11		45
Kasteel Rvierenstraat 32	6222SM	1	W		51,02		431423	4,5	43,95	49,60	49,60	49,90	-	-	47,81		49
Kasteel Rvierenstraat 33	6222SL	1	W		49,05		431383	1,5	41,83	47,64	48,00	47,60	-	-	45,46		46
Kasteel Rvierenstraat 33	6222SL	1	W		52,37		431383	4,5	45,58	50,97	50,97	51,57	-	-	49,41		50
Kasteel Rvierenstraat 33 A	6222SL	1	W		49,05		431383	1,5	41,83	47,64	48,00	47,60	-	-	45,46		46
Kasteel Rvierenstraat 33 A	6222SL	1	W		52,37		431383	4,5	45,58	50,97	50,97	51,57	-	-	49,41		50
Kasteel Rvierenstraat 34	6222SM	1	W		46,14		431423	1,5	39,53	44,68	48,00	45,12	-	-	43,11		45
Kasteel Rvierenstraat 34	6222SM	1	W		51,02		431423	4,5	43,95	49,60	49,60	49,90	-	-	47,81		49
Kasteel Rvierenstraat 36	6222SM	1	W		46,14		431423	1,5	39,53	44,68	48,00	45,12	-	-	43,11		45
Kasteel Rvierenstraat 36	6222SM	1	W		51,02		431423	4,5	43,95	49,60	49,60	49,90	-	-	47,81		49
Kasteel Rvierenstraat 38	6222SM	1	W		46,14		431423	1,5	39,53	44,68	48,00	45,12	-	-	43,11		45
Kasteel Rvierenstraat 38	6222SM	1	W		51,02		431423	4,5	43,95	49,60	49,60	49,90	-	-	47,81		49
Kasteel Rvierenstraat 40	6222SM	1	W		46,14		431423	1,5	39,53	44,68	48,00	45,12	-	-	43,11		45
Kasteel Rvierenstraat 40	6222SM	1	W		51,02		431423	4,5	43,95	49,60	49,60	49,90	-	-	47,81		49
Kasteel Rvierenstraat 44	6222SM	1	W		48,21		431433	1,5	41,71	46,78	48,00	47,32	-	-	45,28		46
Kasteel Rvierenstraat 44	6222SM	1	W		51,73		431433	4,5	44,98	50,32	50,32	50,86	-	-	48,78		50
Kasteel Rvierenstraat 46	6222SM	1	W		48,21		431433	1,5	41,71	46,78	48,00	47,32	-	-	45,28		46
Kasteel Rvierenstraat 46	6222SM	1	W		51,73		431433	4,5	44,98	50,32	50,32	50,86	-	-	48,78		50
Kasteel Rvierenstraat 48	6222SM	1	W		48,21		431433	1,5	41,71	46,78	48,00	47,32	-	-	45,28		46
Kasteel Rvierenstraat 48	6222SM	1	W		51,73		431433	4,5	44,98	50,32	50,32	50,86	-	-	48,78		50
Kasteel Rvierenstraat 50	6222SM	1	W		48,21		431433	1,5	41,71	46,78	48,00	47,32	-	-	45,28		46
Kasteel Rvierenstraat 50	6222SM	1	W		51,73		431433	4,5	44,98	50,32	50,32	50,86	-	-	48,78		50
Kasteel Schaloenstraat 1	6222TN	1	W		52,44		434363	4,5	45,32	51,03	51,03	51,22	-	-	49,14		50
Kasteel Schaloenstraat 1	6222TN	1	W		57,10		434363	7,5	49,53	55,73	55,73	55,17	-	-	53,10		53
Kasteel Schaloenstraat 3	6222TN	1	W		52,44		434363	4,5	45,32	51,03	51,03	51,22	-	-	49,14		50
Kasteel Schaloenstraat 3	6222TN	1	W		57,10		434363	7,5	49,53	55,73	55,73	55,17	-	-	53,10		53
Kasteel Schaloenstraat 3 B	6222TN	1	W		52,44		434363	4,5	45,32	51,03	51,03	51,22	-	-	49,14		50
Kasteel Schaloenstraat 3 B	6222TN	1	W		57,10		434363	7,5	49,53	55,73	55,73	55,17	-	-	53,10		53
Kasteel Schaloenstraat 5	6222TN	1	W		52,44		434363	4,5	45,32	51,03	51,03	51,22	-	-	49,14		50
Kasteel Schaloenstraat 5	6222TN	1	W		57,10		434363	7,5	49,53	55,73	55,73	55,17	-	-	53,10		53
Kasteel Schaloenstraat 5 B	6222TN	1	W		52,44		434363	4,5	45,32	51,03	51,03	51,22	-	-	49,14		50
Kasteel Schaloenstraat 5 B	6222TN	1	W		57,10		434363	7,5	49,53	55,73	55,73	55,17	-	-	53,10		53
Kasteel Schaloenstraat 7	6222TN	1	W		52,44		434363	4,5	45,32	51,03	51,03	51,22	-	-	49,14		50
Kasteel Schaloenstraat 7	6222TN	1	W		57,10		434363	7,5	49,53	55,73	55,73	55,17	-	-	53,10		53
Kasteel Schaloenstraat 8	6222TP	14	Z		45,14		434372	1,5	38,20	43,61	48,00	43,19	-	-	41,22		44
Kasteel Schaloenstraat 8	6222TP	14	N		46,16		434374	1,5	39,18	44,71	48,00	45,18	-	-	43,06		45
Kasteel Schaloenstraat 8	6222TP	14	W		43,83		434373	1,5	37,39	42,29	48,00	41,40	-	-	39,47		42
Kasteel Schaloenstraat 8	6222TP	14	Z		46,76		434372	4,5	39,65	45,23	48,00	44,43	-	-	42,46		46
Kasteel Schaloenstraat 8	6222TP	14	W		47,19		434373	4,5	40,71	45,69	48,00	45,29	-	-	43,29		46
Kasteel Schaloenstraat 8	6222TP	14	N		49,33		434374	4,5	42,66	47,90	48,00	48,28	-	-	46,14		48
Kasteel Schaloenstraat 9	6222TN	1	W		52,44		434363	4,5	45,32	51,03	51,03	51,22	-	-	49,14		50
Kasteel Schaloenstraat 9	6222TN	1	W		57,10		434363	7,5	49,53	55,73	55,73	55,17	-	-	53,10		53
Kasteel Schaloenstraat 15	6222TN	1	W		52,44		434363	4,5	45,32	51,03	51,03	51,22	-	-	49,14		50
Kasteel Schaloenstraat 15	6222TN	1	W		57,10		434363	7,5	49,53	55,73	55,73	55,17	-	-	53,10		53
Kasteel Schaloenstraat 17	6222TN	1	W		52,44		434363	4,5	45,32	51,03	51,03	51,22	-	-	49,14		50
Kasteel Schaloenstraat 17	6222TN	1	W		57,10		434363	7,5	49,53	55,73	55,73	55,17	-	-	53,10		53
Kasteel Schaloenstraat 19	6222TN	1	W		52,44		434363	4,5	45,32	51,03	51,03	51,22	-	-	49,14		50
Kasteel Schaloenstraat 19	6222TN	1	W		57,10		434363	7,5	49,53	55,73	55,73	55,17	-	-	53,10		53
Kasteel Schaloenstraat 21	6222TN	1	W		52,44		434363	4,5	45,32	51,03	51,03	51,22	-	-	49,14		50
Kasteel Schaloenstraat 21	6222TN	1	W		57,10		434363	7,5	49,53	55,73	55,73	55,17	-	-	53,10		53
Kasteel Schaloenstraat 28	6222TP	1	W		43,86		434383	1,5	37,30	42,32	48,00	41,09	-	-	39,20		42
Kasteel Schaloenstraat 28	6222TP	1	W		46,55		434383	4,5	39,87	45,02							

Tabel 4.2a
Rekenresultaten ten gevolge van A2

Adres	Bestemming	gevolgorientatie	Ferder vastgestelde hogere waarde in dB(A)	Ferder vastgestelde hogere waarde in dB	Heersend in dB(A)	Ferder hogere waarde vastgesteld o.g.v. Experimentenleef-/interimwet? (alleen voor woningen)	Hoogte in m boven hard maaiveld	Geluidbeating 1986 in dB(A)	Heersend in dB	Grenswaarde in dB	Tekstnaam van maatregelen in dB	Sanering	Aanpassing (X=ja, leeg vak =nee)	geadviseerde maatregelen in dB	Vaast te stellen hogere waarde in dB	Gecumuleerde geluidbeating (V=urn, incl 2dB aftrek)
Kasteel Schaloenstraat 58 B	6222TP	2	W		49,40		434393	4,5	42,27	47,94	48,00	47,59	-	45,57		49
Kasteel Schaloenstraat 60 B	6222TP	2	W		49,40		434393	4,5	42,27	47,94	48,00	47,59	-	45,57		49
Kasteel Schaloenstraat 62 B	6222TP	2	W		49,40		434393	4,5	42,27	47,94	48,00	47,59	-	45,57		49
Kasteel Schaloenstraat 64 B	6222TP	2	W		49,40		434393	4,5	42,27	47,94	48,00	47,59	-	45,57		49
Kasteel Terwormstraat 1 B	6222AP	2	W		45,63		433243	4,5	38,59	44,06	48,00	43,55	-	41,97		54
Kasteel Terwormstraat 1 C	6222AP	2	W		47,52		433243	7,5	40,37	45,99	48,00	44,80	-	43,15		55
Kasteel Terwormstraat 1 D	6222AP	2	W		49,79		433243	10,5	42,27	48,27	48,27	46,49	-	44,83		55
Kasteel Terwormstraat 1 E	6222AP	2	W		51,81		433243	13,5	44,16	50,32	50,32	48,79	-	46,97		56
Kasteel Terwormstraat 3 B	6222AP	2	W		45,30		433253	4,5	37,71	43,74	48,00	43,95	-	42,31		54
Kasteel Terwormstraat 3 C	6222AP	2	W		47,20		433253	7,5	39,50	45,65	48,00	45,25	-	43,59		55
Kasteel Terwormstraat 3 D	6222AP	2	W		49,39		433253	10,5	41,69	47,86	48,00	46,88	-	45,14		55
Kasteel Terwormstraat 3 E	6222AP	2	W		51,54		433253	13,5	43,66	50,04	50,04	49,11	-	47,22		56
Kasteel Terwormstraat 5 B	6222AP	2	W		45,33		433263	4,5	39,46	43,77	48,00	43,29	-	41,78		54
Kasteel Terwormstraat 5 C	6222AP	2	W		46,88		433263	7,5	40,76	45,34	48,00	44,47	-	42,92		55
Kasteel Terwormstraat 5 D	6222AP	2	W		49,12		433263	10,5	42,54	47,59	48,00	45,93	-	44,31		55
Kasteel Terwormstraat 5 E	6222AP	2	W		51,46		433263	13,5	44,34	49,96	49,96	48,53	-	46,70		56
Kasteel Terwormstraat 7 B	6222AP	2	W		45,91		433273	4,5	38,63	44,35	48,00	43,10	-	41,81		54
Kasteel Terwormstraat 7 C	6222AP	2	W		47,33		433273	7,5	40,23	45,78	48,00	44,29	-	42,91		55
Kasteel Terwormstraat 7 D	6222AP	2	W		48,66		433273	10,5	42,56	47,13	48,00	45,67	-	44,18		55
Kasteel Terwormstraat 7 E	6222AP	2	W		51,13		433273	13,5	44,02	49,63	49,63	48,52	-	46,75		56
Kasteel Terwormstraat 9 B	6222AP	2	W		45,96		433283	4,5	39,03	44,38	48,00	43,02	-	41,86		54
Kasteel Terwormstraat 9 C	6222AP	2	W		46,87		433283	7,5	40,52	45,31	48,00	44,13	-	42,83		54
Kasteel Terwormstraat 9 D	6222AP	2	W		48,58		433283	10,5	43,39	47,03	48,00	45,39	-	43,95		55
Kasteel Terwormstraat 9 E	6222AP	2	W		51,17		433283	13,5	44,31	49,67	49,67	48,42	-	46,67		56
Kasteel Terwormstraat 11 F	6222AP	2	W		50,93		433293	16,5	45,48	49,39	49,39	48,53	-	46,92		58
Kasteel Terwormstraat 11 H	6222AP	2	W		52,20		433293	19,5	46,01	50,67	50,67	49,17	-	47,65		59
Kasteel Terwormstraat 11 K	6222AP	2	W		52,87		433293	22,5	46,25	51,34	51,34	49,46	-	47,99		59
Kasteel Terwormstraat 11 M	6222AP	2	W		52,89		433293	22,5	46,35	51,36	51,36	49,57	-	48,13		60
Kasteel Terwormstraat 13 B	6222AR	2	W		48,15		433303	4,5	41,30	46,56	48,00	45,67	-	41,20		55
Kasteel Terwormstraat 13 C	6222AR	2	W		48,62		433303	7,5	41,86	47,02	48,00	46,03	-	44,68		57
Kasteel Terwormstraat 13 D	6222AR	2	W		48,99		433303	10,5	43,40	47,39	48,00	45,85	-	44,56		58
Kasteel Terwormstraat 13 E	6222AR	2	W		49,65		433303	13,5	45,20	48,05	48,05	46,47	-	45,07		59
Kasteel Terwormstraat 13 F	6222AR	2	W		51,12		433303	16,5	45,94	49,59	49,59	48,63	-	47,06		59
Kasteel Terwormstraat 13 H	6222AR	2	W		52,59		433343	19,5	46,48	51,06	51,06	49,16	-	47,66		59
Kasteel Terwormstraat 13 K	6222AR	2	W		53,16		433343	22,5	46,76	51,63	51,63	49,35	-	47,90		60
Kasteel Terwormstraat 13 M	6222AR	2	W		53,41		433343	25,5	46,95	51,88	51,88	49,49	-	48,05		60
Kasteel Terwormstraat 15 B	6222AR	2	W		48,88		433313	4,5	42,45	47,28	48,00	46,41	-	43,35		55
Kasteel Terwormstraat 15 C	6222AR	2	W		49,30		433313	7,5	43,04	47,71	48,00	46,90	-	45,65		58
Kasteel Terwormstraat 15 D	6222AR	2	W		49,62		433313	10,5	44,57	48,03	48,03	46,74	-	45,48		59
Kasteel Terwormstraat 15 E	6222AR	2	W		50,18		433313	13,5	45,45	48,59	48,59	47,26	-	45,90		60
Kasteel Terwormstraat 15 F	6222AR	2	W		51,03		433313	16,5	45,90	49,49	49,49	48,52	-	47,04		60
Kasteel Terwormstraat 15 H	6222AR	2	W		52,13		433353	19,5	46,31	50,59	50,59	48,86	-	47,43		60
Kasteel Terwormstraat 15 K	6222AR	2	W		52,54		433353	22,5	46,43	51,00	51,00	49,08	-	47,68		60
Kasteel Terwormstraat 15 M	6222AR	2	W		52,73		433353	25,5	46,71	51,19	51,19	49,23	-	47,83		60
Kasteel Terwormstraat 17 B	6222AR	2	W		49,96		433323	4,5	43,39	48,37	48,37	46,59	-	43,69		55
Kasteel Terwormstraat 17 C	6222AR	2	W		50,60		433323	7,5	44,46	49,02	49,02	46,85	-	45,44		58
Kasteel Terwormstraat 17 D	6222AR	2	W		50,86		433323	10,5	45,44	49,28	49,28	46,76	-	45,44		60
Kasteel Terwormstraat 17 E	6222AR	2	W		51,36		433323	13,5	45,84	49,78	49,78	47,45	-	46,03		61
Kasteel Terwormstraat 17 F	6222AR	2	W		51,89		433323	16,5	46,18	50,33	50,33	48,40	-	46,94		61
Kasteel Terwormstraat 17 H	6222AR	2	W		53,03		433363	19,5	45,91	51,48	51,48	48,86	-	47,44		60
Kasteel Terwormstraat 17 K	6222AR	2	W		53,15		433363	22,5	46,20	51,61	51,61	49,00	-	47,58		60
Kasteel Terwormstraat 17 M	6222AR	2	W		53,52		433363	25,5	46,59	51,98	51,98	49,14	-	47,73		60
Kasteel Terwormstraat 19 B	6222AS	2	W		49,44		433333	4,5	43,45	47,84	48,00	46,03	-	43,23		56
Kasteel Terwormstraat 19 C	6222AS	2	W		50,00		433333	7,5	44,40	48,39	48,39	45,76	-	44,59		59
Kasteel Terwormstraat 19 D	6222AS	2	W		50,29		433333	10,5	44,95	48,69	48,69	46,10	-	44,91		61
Kasteel Terwormstraat 19 E	6222AS	2	W		50,89		433333	13,5	45,28	49,30	49,30	47,12	-	45,77		61
Kasteel Terwormstraat 19 F	6222AS	2	W		51,29		433333	16,5	45,63	49,73	49,73	48,11	-	46,68		62
Kasteel Terwormstraat 19 H	6222AS	2	W		52,31		433373	19,5	45,15	50,76	50,76	48,74	-	47,33		61
Kasteel Terwormstraat 19 K	6222AS	2	W		52,57		433373	22,5	45,58	51,02	51,02	48,86	-	47,47		61
Kasteel Terwormstraat 19 M	6222AS	2	W		52,96		433373	25,5	45,89	51,41	51,41	49,03	-	47,64		61
Kasteel Terwormstraat 25 A	6222AS	2	Z		46,13		433382	1,5	40,07	44,54	48,00	41,17	-	37,02		52
Kasteel Terwormstraat 25 B	6222AS	2	Z		48,47		433382	4,5	41,17	46,87	48,00	45,45	-	39,76		56
Kasteel Terwormstraat 25 C	6222AS	2	Z		48,75		433382	7,5	41,52	47,14	48,00	45,91	-	44,17		58
Kasteel Terwormstraat 25 D	6222AS	2	Z		49,03		433382	10,5	41,89	47,42	48,00	45,74	-	44,42		59
Kasteel Terwormstraat 25 E	6222AS	2	Z		49,51		433382	13,5	42,47	47,89	48,00	45,51	-	44,16		60
Kasteel Terwormstraat 27 A	6222AS	2	Z		46,57		433392	1,5	39,84	44,99	48,00	40,78	-	36,70		53
Kasteel Terwormstraat 27 B	6222AS	2	Z		49,17		433392	4,5	41,53	47,57	48,00	44,85	-	39,44		56
Kasteel Terwormstraat 27 C	6222AS	2	Z		49,28		433392	7,5	41,89	47,67	48,00	45,62	-	43,84		58
Kasteel Terwormstraat 27 D	6222AS	2	Z		49,48		433392	10,5	42,09	47,88	48,00	45,21	-	43,87		59
Kasteel Terwormstraat 27 E	6222AS	2	Z		49,54		433392	13,5	42,02	47,92	48,00	44,51	-	43,27		60
Kasteel Terwormstraat 29 A	6222AS	2	Z		48,33		433402	1,5	40,52	46,76	48,00	42,11	-	37,66		54
Kasteel Terwormstraat 29 B	6222AS	2	Z		49,70		433402	4,5	42,06	48,11	48,11	46,80	-	41,66		57
Kasteel Terwormstraat 29 C	6222AS	2	Z		49,97		433402	7,5	42,40	48,37	48,37	46,40	-	45,03		59
Kasteel Terwormstraat 29 D	6222AS	2	Z		50,07		433402	10,5	42,68	48,46	48,46	45,92	-	44,43		60
Kasteel Terwormstraat 29 E	6222AS	2	Z		50,46		433402	13,5	42,76	48,84	48,84	45,60	-	44,26		60
Kasteel Terwormstraat 31 A	6222AT	2	Z		48,60		433412	1,5	40,86	47,04	48,00	41,93	-	37,73		54
Kasteel Terwormstraat 31 B	6222AT	2	Z		49,82		433412	4,5	42,12	48,24	48,24	46,57	-	41,48		58
Kasteel Terwormstraat 31 C	6222AT	2	Z		50,13		433412	7,5	42,46	48,54	48,54	46,51	-	45,08		59
Kasteel Terwormstraat 31 D	6222AT	2	Z		50,21		433412	10,5	42,70	48,61	48,61	46,01	-	44,53		60
Kasteel Terwormstraat 31 E	6222AT	2	Z		50,53		433412	13,5	42,83	48,92	48,92	45,71	-	44,39		61
Kasteel Terwormstraat 33 A	6222AT	2	Z		47,68		433422	1,5	40,34	46,10	48,00	41,25	-	37,35		55
Kasteel Terwormstraat 33 B	6222AT	2	Z		48,79		433422	4,5	41,33	47,19	48,00	45,54	-	41,15		58
Kasteel Terwormstraat 33 C	6222AT	2	Z		49,09		433422	7,5	41,71	47,48	48,00	45,71	-	44,26		60
Kasteel Terwormstraat 33 D	6222AT	2	Z		49,21		433422									

Tabel 4.2a
Rekenresultaten ten gevolge van A2

Adres	Bestemming	gevolgentalen	Erder vastgestelde hogere waarde in dB(A)	Erder vastgestelde hogere waarde in dB	Heersend in dB(A)	Erder hogere waarde vastgesteld o.g.v. Experimentenle- /Interimwet? (alleen voor woningen)	Erder hogere waarde vastgesteld o.g.v. art 83(4)1 X=1a, leeg vak =	Id Reekpunt	Hoogte in m boven h.o.v. maaiveld	Geluidbeating 1986 in dB(A)	Heersend in dB	Grenswaarde in dB	Tekstnauwkeurige maatregelen in dB	Sanering	Aanpassing (X=1a, leeg vak =lee)	geadviseerde maatregelen in dB	Vaast te stellen hogere waarde in dB	Gecumuleerde geluidbeating (V/ern, incl 2da aftrek)
Kasteel Verdunstraat 19 A	6222AW	2	N		42,99			433034	1,5	35,58	41,45	48,00	40,60	-	-	38,63		62
Kasteel Verdunstraat 19 B	6222AW	2	N		45,72			433034	4,5	37,92	44,21	48,00	43,83	-	-	41,80		62
Kasteel Verdunstraat 19 B	6222AW	2	N		50,44			433034	7,5	42,41	49,02	49,02	48,80	-	-	46,71		62
Kasteel Walburglaan 2	6222SX	1	W		51,58			431733	1,5	45,05	50,22	50,22	51,84	-	X	49,77		52
Kasteel Walburglaan 2	6222SX	1	Z		51,16			431732	1,5	44,83	49,79	49,79	51,50	-	X	49,42		51
Kasteel Walburglaan 2	6222SX	1	W		52,20			431733	4,5	45,93	50,81	50,81	52,44	-	X	50,32		52
Kasteel Walburglaan 2	6222SX	1	Z		52,98			431732	4,5	46,41	51,59	51,59	53,07	-	-	50,94		52
Kasteel Walburglaan 6	6222SX	1	W		48,63			431743	1,5	42,98	47,25	48,00	48,96	-	-	46,88		48
Kasteel Walburglaan 6	6222SX	1	Z		47,99			431742	1,5	42,12	46,58	48,00	47,81	-	-	45,79		48
Kasteel Walburglaan 6	6222SX	1	W		51,00			431743	4,5	44,36	49,61	49,61	50,68	-	-	48,53		51
Kasteel Walburglaan 6	6222SX	1	Z		50,89			431742	4,5	44,48	49,47	49,47	50,36	-	-	48,24		50
Kasteel Walburglaan 7	6222SX	1	Z		45,18			431682	1,5	38,73	43,72	48,00	44,82	-	-	42,78		45
Kasteel Walburglaan 7	6222SV	1	Z		49,86			431682	4,5	43,75	48,46	48,46	50,15	-	X	48,03		50
Kasteel Walburglaan 9	6222SX	1	Z		45,18			431682	1,5	38,73	43,72	48,00	44,82	-	-	42,78		45
Kasteel Walburglaan 9	6222SV	1	Z		49,86			431682	4,5	43,75	48,46	48,46	50,15	-	X	48,03		50
Kasteel Walburglaan 11	6222SX	1	Z		45,18			431682	1,5	38,73	43,72	48,00	44,82	-	-	42,78		45
Kasteel Walburglaan 11	6222SV	1	Z		49,86			431682	4,5	43,75	48,46	48,46	50,15	-	X	48,03		50
Kasteel Walburglaan 13	6222SV	1	Z		45,18			431682	1,5	38,73	43,72	48,00	44,82	-	-	42,78		45
Kasteel Walburglaan 13	6222SV	1	Z		49,86			431682	4,5	43,75	48,46	48,46	50,15	-	X	48,03		50
Kasteel Walburglaan 15	6222SV	1	Z		45,18			431682	1,5	38,73	43,72	48,00	44,82	-	-	42,78		45
Kasteel Walburglaan 15	6222SV	1	Z		49,86			431682	4,5	43,75	48,46	48,46	50,15	-	X	48,03		50
Kasteel Walburglaan 16	6222SX	1	Z		45,15			431752	1,5	39,00	43,70	48,00	44,80	-	-	42,88		46
Kasteel Walburglaan 16	6222SX	1	W		44,88			431753	1,5	39,05	43,47	48,00	45,06	-	-	43,04		48
Kasteel Walburglaan 16	6222SX	1	Z		48,62			431752	4,5	42,27	47,19	48,00	48,24	-	-	46,19		49
Kasteel Walburglaan 16	6222SX	1	W		47,62			431753	4,5	41,48	46,22	48,00	47,89	-	-	45,78		50
Kasteel Walburglaan 17	6222SV	1	Z		45,18			431682	1,5	38,73	43,72	48,00	44,82	-	-	42,78		45
Kasteel Walburglaan 17	6222SV	1	Z		49,86			431682	4,5	43,75	48,46	48,46	50,15	-	X	48,03		50
Kasteel Walburglaan 19	6222SV	1	Z		45,18			431682	1,5	38,73	43,72	48,00	44,82	-	-	42,78		45
Kasteel Walburglaan 19	6222SV	1	Z		49,86			431682	4,5	43,75	48,46	48,46	50,15	-	X	48,03		50
Kasteel Walburglaan 20	6222SX	1	W		44,25			431763	1,5	37,97	42,81	48,00	43,98	-	-	42,00		47
Kasteel Walburglaan 20	6222SX	1	Z		44,41			431762	1,5	38,09	42,94	48,00	43,92	-	-	42,10		46
Kasteel Walburglaan 20	6222SX	1	Z		48,28			431762	4,5	41,74	46,84	48,00	47,73	-	-	45,75		49
Kasteel Walburglaan 20	6222SX	1	W		46,55			431763	4,5	40,09	45,13	48,00	46,54	-	-	44,48		50
Kasteel Walburglaan 21	6222SV	1	Z		45,18			431682	1,5	38,73	43,72	48,00	44,82	-	-	42,78		45
Kasteel Walburglaan 21	6222SV	1	Z		49,86			431682	4,5	43,75	48,46	48,46	50,15	-	X	48,03		50
Kasteel Walburglaan 23	6222SV	1	Z		45,00			431692	1,5	38,31	43,52	48,00	44,38	-	-	42,37		45
Kasteel Walburglaan 23	6222SV	1	Z		48,87			431692	4,5	41,88	47,45	48,00	48,23	-	-	46,17		48
Kasteel Walburglaan 25	6222SV	1	Z		45,00			431692	1,5	38,31	43,52	48,00	44,38	-	-	42,37		45
Kasteel Walburglaan 25	6222SV	1	Z		48,87			431692	4,5	41,88	47,45	48,00	48,23	-	-	46,17		48
Kasteel Walburglaan 27	6222SV	1	Z		45,00			431692	1,5	38,31	43,52	48,00	44,38	-	-	42,37		45
Kasteel Walburglaan 27	6222SV	1	Z		48,87			431692	4,5	41,88	47,45	48,00	48,23	-	-	46,17		48
Kasteel Walburglaan 29	6222SV	1	Z		45,00			431692	1,5	38,31	43,52	48,00	44,38	-	-	42,37		45
Kasteel Walburglaan 29	6222SV	1	Z		48,87			431692	4,5	41,88	47,45	48,00	48,23	-	-	46,17		48
Kasteel Walburglaan 31	6222SV	1	Z		45,00			431692	1,5	38,31	43,52	48,00	44,38	-	-	42,37		45
Kasteel Walburglaan 31	6222SV	1	Z		48,87			431692	4,5	41,88	47,45	48,00	48,23	-	-	46,17		48
Kasteel Walburglaan 32	6222SX	1	W		44,45			431773	1,5	37,88	42,95	48,00	43,34	-	-	41,36		46
Kasteel Walburglaan 32	6222SX	1	N		43,47			431774	1,5	36,92	42,02	48,00	42,88	-	-	41,03		50
Kasteel Walburglaan 32	6222SX	1	W		48,70			431773	4,5	41,76	47,26	48,00	47,84	-	-	45,80		49
Kasteel Walburglaan 32	6222SX	1	N		46,30			431774	4,5	39,59	44,86	48,00	46,02	-	-	44,05		51
Kasteel Walburglaan 33	6222SV	1	Z		45,00			431692	1,5	38,31	43,52	48,00	44,38	-	-	42,37		45
Kasteel Walburglaan 33	6222SV	1	Z		48,87			431692	4,5	41,88	47,45	48,00	48,23	-	-	46,17		48
Kasteel Walburglaan 36	6222SX	1	W		43,20			431783	1,5	37,03	41,70	48,00	42,16	-	-	40,16		44
Kasteel Walburglaan 36	6222SX	1	W		48,19			431783	4,5	41,47	46,74	48,00	47,25	-	-	45,17		48
Kasteel Walburglaan 37	6222SV	1	W		46,05			431703	1,5	39,56	44,57	48,00	45,18	-	-	43,15		46
Kasteel Walburglaan 37	6222SV	1	W		49,60			431703	4,5	42,70	48,16	48,16	48,78	-	-	46,69		49
Kasteel Walburglaan 38	6222SX	1	W		43,20			431783	1,5	37,03	41,70	48,00	42,16	-	-	40,16		44
Kasteel Walburglaan 38	6222SX	1	W		48,19			431783	4,5	41,47	46,74	48,00	47,25	-	-	45,17		48
Kasteel Walburglaan 39	6222SV	1	W		46,05			431703	1,5	39,56	44,57	48,00	45,18	-	-	43,15		46
Kasteel Walburglaan 39	6222SV	1	W		49,60			431703	4,5	42,70	48,16	48,16	48,78	-	-	46,69		49
Kasteel Walburglaan 40	6222SX	1	W		43,20			431783	1,5	37,03	41,70	48,00	42,16	-	-	40,16		44
Kasteel Walburglaan 40	6222SV	1	W		48,19			431783	4,5	41,47	46,74	48,00	47,25	-	-	45,17		48
Kasteel Walburglaan 41	6222SW	1	W		46,05			431703	1,5	39,56	44,57	48,00	45,18	-	-	43,15		46
Kasteel Walburglaan 41	6222SW	1	W		49,60			431703	4,5	42,70	48,16	48,16	48,78	-	-	46,69		49
Kasteel Walburglaan 42	6222SX	1	W		43,20			431783	1,5	37,03	41,70	48,00	42,16	-	-	40,16		44
Kasteel Walburglaan 42	6222SV	1	W		48,19			431783	4,5	41,47	46,74	48,00	47,25	-	-	45,17		48
Kasteel Walburglaan 43	6222SW	1	W		46,05			431703	1,5	39,56	44,57	48,00	45,18	-	-	43,15		46
Kasteel Walburglaan 43	6222SV	1	W		49,60			431703	4,5	42,70	48,16	48,16	48,78	-	-	46,69		49
Kasteel Walburglaan 44	6222SW	1	W		46,05			431703	1,5	39,56	44,57	48,00	45,18	-	-	43,15		46
Kasteel Walburglaan 45	6222SW	1	W		49,60			431703	4,5	42,70	48,16	48,16	48,78	-	-	46,69		49
Kasteel Walburglaan 45	6222SV	1	W		46,05			431703	1,5	39,56	44,57	48,00	45,18	-	-	43,15		46
Kasteel Walburglaan 46	6222SX	1	W		43,66			431793	1,5	36,97	42,16	48,00	42,47	-	-	40,44		44
Kasteel Walburglaan 46	6222SX	1	W		48,23			431793	4,5	41,25	46,77	48,00	47,09	-	-	45,00		48
Kasteel Walburglaan 47	6222SW	1	W		46,05			431703	1,5	39,56	44,57	48,00	45,18	-	-	43,15		46
Kasteel Walburglaan 47	6222SV	1	W		49,60			431703	4,5	42,70	48,16	48,16	48,78	-	-	46,69		49
Kasteel Walburglaan 48	6222SX	1	W		43,66			431793	1,5	36,97	42,16	48,00	42,47	-	-	40,44		44
Kasteel Walburglaan 48	6222SV	1	W		48,23			431793	4,5	41,25	46,77	48,00	47,09	-	-	45,00		48
Kasteel Walburglaan 50	6222SX	1	W		43,66			431793	1,5	36,97	42,16	48,00	42,47	-	-	40,44		44
Kasteel Walburglaan 50	6222SV	1	W		48,23			431793	4,5	41,25	46,77	48,00	47,09	-	-	45,00		48
Kasteel Walburglaan 51	6222SW	1	W		45,54			431713	1,5	38,87								

Tabel 4.2a
Rekenresultaten ten gevolge van A2

Adres	Bestemming	gevolgertentatie	Ferder vastgestelde hogere waarde in dB(A)	Ferder vastgestelde hogere waarde in dB	Heersend in dB(A)	Ferder hogere waarde vastgesteld o.g.v. Expertisemilie-/Interimwet? (alleen voor woningen) Eerdere hogere waarde vastgesteld o.g.v. art 83(4)1 X-1a, leeg vak =	Id Reekpuntn	Hoogte in m boven maaiveld	Geluidbeating 1986 in dB(A)	Heersend in dB	Grenswaarde in dB	Tekst zonder maatregelen in dB	Sanering	Aanpassing (X=1a, leeg vak =lee)	geadviseerde maatregelen in dB	Vaast te stellen hogere waarde in dB	Gecumuleerde geluidbeating (V/urn, incl 2da aftrek)
Kasteel Walburglaan 64	6222SX	1	W		48,40		431803	4,5	41,67	46,96	48,00	47,50	-	-	45,39		47
Kasteel Walburglaan 65	6222SW	1	W		46,44		431723	1,5	39,71	44,97	48,00	45,05	-	-	42,98		45
Kasteel Walburglaan 65	6222SW	1	W		51,04		431723	4,5	44,12	49,63	49,63	50,20	-	-	48,11		49
Kasteel Walburglaan 66	6222SX	1	W		43,89		431803	1,5	37,15	42,40	48,00	42,58	-	-	40,58		43
Kasteel Walburglaan 66	6222SX	1	W		48,40		431803	4,5	41,67	46,96	48,00	47,50	-	-	45,39		47
Kasteel Walburglaan 67	6222SW	1	W		46,44		431723	1,5	39,71	44,97	48,00	45,05	-	-	42,98		45
Kasteel Walburglaan 67	6222SW	1	W		51,04		431723	4,5	44,12	49,63	49,63	50,20	-	-	48,11		49
Kasteel Walburglaan 68	6222SX	1	W		43,89		431803	1,5	37,15	42,40	48,00	42,58	-	-	40,58		43
Kasteel Walburglaan 68	6222SX	1	W		48,40		431803	4,5	41,67	46,96	48,00	47,50	-	-	45,39		47
Kasteel Walburglaan 69	6222SW	1	W		46,44		431723	1,5	39,71	44,97	48,00	45,05	-	-	42,98		45
Kasteel Walburglaan 69	6222SW	1	W		51,04		431723	4,5	44,12	49,63	49,63	50,20	-	-	48,11		49
Kasteel Walburglaan 70	6222SX	1	W		43,89		431803	1,5	37,15	42,40	48,00	42,58	-	-	40,58		43
Kasteel Walburglaan 70	6222SX	1	W		48,40		431803	4,5	41,67	46,96	48,00	47,50	-	-	45,39		47
Kasteel Walburglaan 71	6222SW	1	W		46,44		431723	1,5	39,71	44,97	48,00	45,05	-	-	42,98		45
Kasteel Walburglaan 71	6222SW	1	W		51,04		431723	4,5	44,12	49,63	49,63	50,20	-	-	48,11		49
Kasteel Walburglaan 73	6222SW	1	W		46,44		431723	1,5	39,71	44,97	48,00	45,05	-	-	42,98		45
Kasteel Walburglaan 73	6222SW	1	W		51,04		431723	4,5	44,12	49,63	49,63	50,20	-	-	48,11		49
Kasteel Walburglaan 75	6222SW	1	W		46,44		431723	1,5	39,71	44,97	48,00	45,05	-	-	42,98		45
Kasteel Walburglaan 75	6222SW	1	W		51,04		431723	4,5	44,12	49,63	49,63	50,20	-	-	48,11		49
Kasteel Wolraathstraat 15	6222TJ	1	W		55,32		431293	1,5	46,77	53,93	53,93	51,88	-	-	49,81		50
Kasteel Wolraathstraat 15	6222TJ	1	W		58,08		431293	4,5	49,02	56,67	56,67	54,72	-	-	52,61		53
Kasteel Wolraathstraat 17	6222TJ	1	W		55,32		431293	1,5	46,77	53,93	53,93	51,88	-	-	49,81		50
Kasteel Wolraathstraat 17	6222TJ	1	W		58,08		431293	4,5	49,02	56,67	56,67	54,72	-	-	52,61		53
Kasteel Wolraathstraat 19	6222TJ	1	W		55,32		431293	1,5	46,77	53,93	53,93	51,88	-	-	49,81		50
Kasteel Wolraathstraat 19	6222TJ	1	W		58,08		431293	4,5	49,02	56,67	56,67	54,72	-	-	52,61		53
Kasteel Wolraathstraat 20	6222TL	1	W		49,57		433453	1,5	42,69	48,12	48,12	47,39	-	-	45,31		46
Kasteel Wolraathstraat 20	6222TL	1	W		53,78		433453	4,5	46,48	52,36	52,36	51,45	-	-	49,33		50
Kasteel Wolraathstraat 21	6222TJ	1	W		55,32		431293	1,5	46,77	53,93	53,93	51,88	-	-	49,81		50
Kasteel Wolraathstraat 21	6222TJ	1	W		58,08		431293	4,5	49,02	56,67	56,67	54,72	-	-	52,61		53
Kasteel Wolraathstraat 22	6222TL	1	W		49,57		433453	1,5	42,69	48,12	48,12	47,39	-	-	45,31		46
Kasteel Wolraathstraat 22	6222TL	1	W		53,78		433453	4,5	46,48	52,36	52,36	51,45	-	-	49,33		50
Kasteel Wolraathstraat 23	6222TJ	1	W		55,32		431293	1,5	46,77	53,93	53,93	51,88	-	-	49,81		50
Kasteel Wolraathstraat 23	6222TJ	1	W		58,08		431293	4,5	49,02	56,67	56,67	54,72	-	-	52,61		53
Kasteel Wolraathstraat 24	6222TL	1	W		56,36		433463	1,5	47,02	54,98	54,98	52,89	-	-	50,84		51
Kasteel Wolraathstraat 24	6222TL	1	W		57,94		433463	4,5	49,04	56,54	56,54	54,83	-	-	52,74		53
Kasteel Wolraathstraat 25	6222TJ	1	W		55,32		431293	1,5	46,77	53,93	53,93	51,88	-	-	49,81		50
Kasteel Wolraathstraat 25	6222TJ	1	W		58,08		431293	4,5	49,02	56,67	56,67	54,72	-	-	52,61		53
Kasteel Wolraathstraat 26	6222TL	1	W		56,36		433463	1,5	47,02	54,98	54,98	52,89	-	-	50,84		51
Kasteel Wolraathstraat 26	6222TL	1	W		57,94		433463	4,5	49,04	56,54	56,54	54,83	-	-	52,74		53
Kasteel Wolraathstraat 28	6222TL	1	W		56,36		433463	1,5	47,02	54,98	54,98	52,89	-	-	50,84		51
Kasteel Wolraathstraat 28	6222TL	1	W		57,94		433463	4,5	49,04	56,54	56,54	54,83	-	-	52,74		53
Kasteel Wolraathstraat 30	6222TL	1	W		56,36		433463	1,5	47,02	54,98	54,98	52,89	-	-	50,84		51
Kasteel Wolraathstraat 30	6222TL	1	W		57,94		433463	4,5	49,04	56,54	56,54	54,83	-	-	52,74		53
Kasteel Wolraathstraat 32	6222TL	1	W		56,36		433463	1,5	47,02	54,98	54,98	52,89	-	-	50,84		51
Kasteel Wolraathstraat 32	6222TL	1	W		57,94		433463	4,5	49,04	56,54	56,54	54,83	-	-	52,74		53
Kasteel Wolraathstraat 34	6222TL	1	W		56,36		433463	1,5	47,02	54,98	54,98	52,89	-	-	50,84		51
Kasteel Wolraathstraat 34	6222TL	1	W		57,94		433463	4,5	49,04	56,54	56,54	54,83	-	-	52,74		53
Kasteel Wolraathstraat 35	6222TJ	2	N		60,29		433094	1,5	50,79	58,93	58,93	55,94	-	-	53,93		54
Kasteel Wolraathstraat 35	6222TJ	2	O		51,42		433091	1,5	42,77	50,02	50,02	48,28	-	-	46,19		47
Kasteel Wolraathstraat 35 A	6222TJ	2	N		62,00		433094	4,5	52,86	60,61	60,61	58,41	-	-	56,32		56
Kasteel Wolraathstraat 35 A	6222TJ	2	O		53,70		433091	4,5	45,64	52,30	52,30	51,16	-	-	49,04		50
Kasteel Wolraathstraat 35 B	6222TJ	2	N		63,06		433094	7,5	54,98	61,68	61,68	59,69	-	-	57,63		58
Kasteel Wolraathstraat 35 B	6222TJ	2	O		56,79		433091	7,5	48,92	55,42	55,42	53,91	-	-	51,83		52
Kasteel Wolraathstraat 35 C	6222TJ	2	O		51,53		433091	10,5	43,92	50,15	50,15	49,02	-	-	46,92		49
Kasteel Wolraathstraat 35 C	6222TJ	2	N		62,41		433094	10,5	54,86	61,03	61,03	58,98	-	-	56,90		57
Kasteel Wolraathstraat 35 D	6222TJ	2	O		40,61		433091	13,5	34,17	39,08	48,00	39,25	-	-	37,14		46
Kasteel Wolraathstraat 35 D	6222TJ	2	N		62,36		433094	13,5	55,10	60,98	60,98	58,98	-	-	56,90		57
Kasteel Wolraathstraat 35 E	6222TJ	2	O		45,52		433091	16,5	40,46	44,03	48,00	43,52	-	-	41,51		47
Kasteel Wolraathstraat 35 E	6222TJ	2	N		62,46		433094	16,5	55,31	61,08	61,08	59,17	-	-	57,10		57
Kasteel Wolraathstraat 36	6222TL	1	W		56,36		433463	1,5	47,02	54,98	54,98	52,89	-	-	50,84		51
Kasteel Wolraathstraat 36	6222TL	1	W		57,94		433463	4,5	49,04	56,54	56,54	54,83	-	-	52,74		53
Kasteel Wolraathstraat 37 A	6222TJ	2	O		52,27		433081	4,5	44,73	50,84	50,84	50,31	-	-	48,18		49
Kasteel Wolraathstraat 37 B	6222TJ	2	O		55,44		433081	7,5	48,21	54,05	54,05	52,77	-	-	50,69		52
Kasteel Wolraathstraat 37 C	6222TJ	2	O		53,55		433081	10,5	45,76	52,14	52,14	50,69	-	-	48,60		50
Kasteel Wolraathstraat 37 D	6222TJ	2	O		49,81		433081	13,5	41,32	48,31	48,31	45,82	-	-	43,78		48
Kasteel Wolraathstraat 37 E	6222TJ	2	O		49,52		433081	16,5	43,59	48,03	48,03	44,06	-	-	42,12		48
Kasteel Wolraathstraat 38	6222TL	1	W		56,36		433463	1,5	47,02	54,98	54,98	52,89	-	-	50,84		51
Kasteel Wolraathstraat 38	6222TL	1	W		57,94		433463	4,5	49,04	56,54	56,54	54,83	-	-	52,74		53
Kasteel Wolraathstraat 39 A	6222TJ	2	O		54,09		433071	4,5	45,78	52,67	52,67	51,78	-	-	49,64		50
Kasteel Wolraathstraat 39 B	6222TJ	2	O		56,01		433071	7,5	48,66	54,60	54,60	53,24	-	-	51,13		52
Kasteel Wolraathstraat 39 C	6222TJ	2	O		55,30		433071	10,5	47,02	53,88	53,88	52,39	-	-	50,27		51
Kasteel Wolraathstraat 39 D	6222TJ	2	O		54,16		433071	13,5	45,91	52,71	52,71	51,30	-	-	49,16		51
Kasteel Wolraathstraat 39 E	6222TJ	2	O		50,07		433071	16,5	43,59	48,56	48,56	44,78	-	-	42,76		48
Kasteel Wolraathstraat 41 A	6222TJ	2	Z		55,12		433062	4,5	46,01	53,66	53,66	52,15	-	-	50,11		51
Kasteel Wolraathstraat 41 A	6222TJ	2	O		54,17		433061	4,5	45,05	52,74	52,74	51,01	-	-	48,88		50
Kasteel Wolraathstraat 41 B	6222TJ	2	O		56,07		433061	7,5	48,37	54,66	54,66	52,86	-	-	50,76		52
Kasteel Wolraathstraat 41 B	6222TJ	2	Z		60,56		433062	7,5	53,02	59,15	59,15	57,38	-	-	55,34		56
Kasteel Wolraathstraat 41 C	6222TJ	2	O		56,61		433061	10,5	47,95	55,19	55,19	52,82	-	-	50,73		52
Kasteel Wolraathstraat 41 C	6222TJ	2	Z		62,84		433062	10,5	54,89	61,43	61,43	59,14	-	-	57,08		57
Kasteel Wolraathstraat 41 D	6222TJ	2	O		56,80		433061	13,5	48,12	55,37	55,37	52,93	-	-	50,83		52
Kasteel Wolra																	

Tabel 4.2a
Rekenresultaten ten gevolge van A2

Adres	Bestemming				Heersend in dB(A)	Erder vastgestelde hogere waarde in dB(A)	Erder vastgestelde hogere waarde in dB	Erder vastgestelde hogere waarde in dB(A)	gevolgertarie		Id Reekpuntn	Hoogte in m boven maaiveld	Geluidbeating 1986 in dB(A)	Heersend in dB	Grenswaarde in dB	Tekstzonde maatregelen in dB	Sanering	Aanpassing (X=ja, leeg vak =nee)	geadviseerde maatregelen in dB	Vaast stellen hogere waarde in dB	Gecumuleerde geluidbeating (V/cum, incl Zdb aftrek)
Kasteel Wolfrathstraat 47 A	6222TJ	2	W		65,80						433113	4,5	58,42	64,40	64,40	61,78	-	-	59,68		60
Kasteel Wolfrathstraat 47 B	6222TJ	2	W		66,89						433113	7,5	58,75	65,49	65,49	62,84	-	-	60,76		61
Kasteel Wolfrathstraat 47 C	6222TJ	2	W		67,23						433113	10,5	59,71	65,84	65,84	63,41	-	-	61,34		62
Kasteel Wolfrathstraat 47 D	6222TJ	2	W		67,35						433113	13,5	59,98	65,95	65,95	63,65	-	-	61,58		61
Kasteel Wolfrathstraat 47 E	6222TJ	2	W		67,40						433113	16,5	60,10	66,01	66,01	63,80	-	-	61,73		62
Kasteel Wolfrathstraat 49 A	6222TJ	2	N		62,25						433104	4,5	53,59	60,86	60,86	58,90	-	-	56,82		57
Kasteel Wolfrathstraat 49 A	6222TJ	2	N		65,85						433103	4,5	56,58	64,45	64,45	61,92	-	-	59,84		60
Kasteel Wolfrathstraat 49 B	6222TJ	2	N		63,23						433104	7,5	55,18	61,84	61,84	59,79	-	-	57,71		58
Kasteel Wolfrathstraat 49 B	6222TJ	2	N		66,96						433103	7,5	58,77	65,57	65,57	62,88	-	-	60,80		61
Kasteel Wolfrathstraat 49 C	6222TJ	2	N		62,73						433104	10,5	55,25	61,35	61,35	59,35	-	-	57,27		57
Kasteel Wolfrathstraat 49 C	6222TJ	2	N		67,27						433103	10,5	59,68	65,87	65,87	63,40	-	-	61,32		61
Kasteel Wolfrathstraat 49 D	6222TJ	2	N		62,69						433104	13,5	55,46	61,31	61,31	59,39	-	-	57,32		57
Kasteel Wolfrathstraat 49 D	6222TJ	2	N		67,40						433103	13,5	59,97	66,01	66,01	63,65	-	-	61,58		62
Kasteel Wolfrathstraat 49 E	6222TJ	2	N		67,45						433103	16,5	60,10	66,06	66,06	63,81	-	-	61,74		62
Kasteel Wolfrathstraat 49 E	6222TJ	2	N		62,78						433104	16,5	55,65	61,40	61,40	59,57	-	-	57,50		58
Kastelen pad 2	6222TB	1	N	61	59,56	44,18					432024	1,5	37,11	42,74	48,00	43,44	-	-	41,64		56
Kastelen pad 2	6222TB	1	N	61	59,56	47,29					432024	4,5	40,07	45,85	48,00	47,16	-	-	45,17		57
Kastelen pad 2	6222TB	1	N	61	59,6	47,05					432024	7,5	41,81	45,65	48,00	47,29	-	-	45,28		57
Kastelen pad 4	6222TB	1	N	57	55,56	44,18					432024	1,5	37,11	42,74	48,00	43,44	-	-	41,64		56
Kastelen pad 4	6222TB	1	N	57	55,56	47,29					432024	4,5	40,07	45,85	48,00	47,16	-	-	45,17		57
Kastelen pad 4	6222TB	1	N	57	55,6	47,05					432024	7,5	41,81	45,65	48,00	47,29	-	-	45,28		57
Kastelen pad 6	6222TB	1	N	57	55,56	44,18					432024	1,5	37,11	42,74	48,00	43,44	-	-	41,64		56
Kastelen pad 6	6222TB	1	N	57	55,56	47,29					432024	4,5	40,07	45,85	48,00	47,16	-	-	45,17		57
Kastelen pad 6	6222TB	1	N	57	55,6	47,05					432024	7,5	41,81	45,65	48,00	47,29	-	-	45,28		57
Kastelen pad 8	6222TB	1	N	57	55,56	44,18					432024	1,5	37,11	42,74	48,00	43,44	-	-	41,64		56
Kastelen pad 8	6222TB	1	N	57	55,56	47,29					432024	4,5	40,07	45,85	48,00	47,16	-	-	45,17		57
Kastelen pad 8	6222TB	1	N	57	55,6	47,05					432024	7,5	41,81	45,65	48,00	47,29	-	-	45,28		57
Kastelen pad 10	6222TB	1	N		44,34						431944	1,5	37,37	42,88	48,00	43,11	-	-	41,24		51
Kastelen pad 10	6222TB	1	N		47,43						431944	4,5	40,24	45,99	48,00	47,08	-	-	45,06		53
Kastelen pad 10	6222TB	1	N		49,58						431944	7,5	43,46	48,21	48,21	49,67	-	-	47,62		54
Kastelen pad 12	6222TB	1	N		44,34						431944	1,5	37,37	42,88	48,00	43,11	-	-	41,24		51
Kastelen pad 12	6222TB	1	N		47,43						431944	4,5	40,24	45,99	48,00	47,08	-	-	45,06		53
Kastelen pad 12	6222TB	1	N		49,58						431944	7,5	43,46	48,21	48,21	49,67	-	-	47,62		54
Kastelen pad 14	6222TB	1	N		44,34						431944	1,5	37,37	42,88	48,00	43,11	-	-	41,24		51
Kastelen pad 14	6222TB	1	N		47,43						431944	4,5	40,24	45,99	48,00	47,08	-	-	45,06		53
Kastelen pad 14	6222TB	1	N		49,58						431944	7,5	43,46	48,21	48,21	49,67	-	-	47,62		54
Kastelen pad 16	6222TB	1	N		44,34						431944	1,5	37,37	42,88	48,00	43,11	-	-	41,24		51
Kastelen pad 16	6222TB	1	N		47,43						431944	4,5	40,24	45,99	48,00	47,08	-	-	45,06		53
Kastelen pad 16	6222TB	1	N		49,58						431944	7,5	43,46	48,21	48,21	49,67	-	-	47,62		54
Keersboomgaard 2 A	6227EX	2	O		47,79						622641	1,5	42,83	46,50	48,00	47,52	-	-	45,70		47
Keersboomgaard 2 B	6227EX	2	O		51,90						622641	4,5	46,19	50,62	50,62	51,43	-	-	49,67		51
Keersboomgaard 4 A	6227EX	2	O		47,79						622641	1,5	42,83	46,50	48,00	47,52	-	-	45,70		47
Keersboomgaard 4 B	6227EX	2	O		51,90						622641	4,5	46,19	50,62	50,62	51,43	-	-	49,67		51
Keersboomgaard 6 A	6227EX	2	O		47,79						622641	1,5	42,83	46,50	48,00	47,52	-	-	45,70		47
Keersboomgaard 6 B	6227EX	2	O		51,90						622641	4,5	46,19	50,62	50,62	51,43	-	-	49,67		51
Keersboomgaard 8 A	6227EX	2	O		47,79						622641	1,5	42,83	46,50	48,00	47,52	-	-	45,70		47
Keersboomgaard 8 B	6227EX	2	O		51,90						622641	4,5	46,19	50,62	50,62	51,43	-	-	49,67		51
Keersboomgaard 10 A	6227EX	2	O		50,43						622651	1,5	44,73	49,17	49,17	49,56	-	-	47,77		48
Keersboomgaard 10 B	6227EX	2	O		53,11						622651	4,5	47,07	51,85	51,85	52,35	-	-	50,53		51
Keersboomgaard 12 A	6227EX	2	O		50,43						622651	1,5	44,73	49,17	49,17	49,56	-	-	47,77		48
Keersboomgaard 12 B	6227EX	2	O		53,11						622651	4,5	47,07	51,85	51,85	52,35	-	-	50,53		51
Keersboomgaard 14 A	6227EX	2	O		50,43						622651	1,5	44,73	49,17	49,17	49,56	-	-	47,77		48
Keersboomgaard 14 B	6227EX	2	O		53,11						622651	4,5	47,07	51,85	51,85	52,35	-	-	50,53		51
Keersboomgaard 16 A	6227EX	2	O		50,43						622651	1,5	44,73	49,17	49,17	49,56	-	-	47,77		48
Keersboomgaard 16 B	6227EX	2	O		53,11						622651	4,5	47,07	51,85	51,85	52,35	-	-	50,53		51
Keersboomgaard 18	6227EX	1	O		54,91						622661	1,5	47,73	53,67	53,67	54,49	-	-	52,61		54
Keersboomgaard 18	6227EX	1	O		57,20						622661	4,5	50,61	55,96	55,96	56,98	-	-	54,98		56
Keersboomgaard 20	6227EX	1	O		54,91						622661	1,5	47,73	53,67	53,67	54,49	-	-	52,61		54
Keersboomgaard 20	6227EX	1	O		57,20						622661	4,5	50,61	55,96	55,96	56,98	-	-	54,98		56
Keersboomgaard 22	6227EX	1	O		54,91						622661	1,5	47,73	53,67	53,67	54,49	-	-	52,61		54
Keersboomgaard 22	6227EX	1	O		57,20						622661	4,5	50,61	55,96	55,96	56,98	-	-	54,98		56
Keersboomgaard 24	6227EX	1	O		54,91						622661	1,5	47,73	53,67	53,67	54,49	-	-	52,61		54
Keersboomgaard 24	6227EX	1	O		57,20						622661	4,5	50,61	55,96	55,96	56,98	-	-	54,98		56
Keersboomgaard 25	6227EX	14	O		45,10						622691	1,5	40,27	43,75	48,00	44,23	-	-	42,84		44
Keersboomgaard 25	6227EX	14	Z		44,45						622692	1,5	39,59	43,18	48,00	45,14	-	-	43,16		46
Keersboomgaard 26	6227EX	1	O		55,79						622671	1,5	48,47	54,56	54,56	55,27	-	-	53,32		54
Keersboomgaard 26	6227EX	1	Z		55,90						622672	1,5	47,57	54,67	54,67	55,07	-	-	53,00		54
Keersboomgaard 26	6227EX	1	Z		56,60						622672	4,5	49,37	55,36	55,36	56,98	-	X	54,42		56
Keersboomgaard 26	6227EX	1	O		57,98						622671	4,5	51,02	56,74	56,74	57,98	-	-	55,75		57
Keersboomgaard 28	6227EX	1	Z		52,74						622682	1,5	45,60	51,51	51,51	52,53	-	-	50,31		52
Keersboomgaard 28	6227EX	1	Z		54,63						622682	4,5	47,79	53,38	53,38	54,95	-	X	52,53		54
Keersboomgaard 30	6227EX	1	Z		52,74						622682	1,5	45,60	51,51	51,51	52,53	-	-	50,31		52
Keersboomgaard 30	6227EX	1	Z		54,63						622682	4,5	47,79	53,38	53,38	54,95	-	X	52,53		54
Keersboomgaard 32	6227EX	1																			

Tabel 4.2a
Rekenresultaten ten gevolge van A2

Adres	Bestemming	gevolgorientatie	Ferder vastgestelde hogere waarde in dB(A)	Ferder vastgestelde hogere waarde in dB	Heersend in dB(A)	Ferder hogere waarde vastgesteld o.g.v. Experimentenle- /Interimwet? (alleen voor woningen) Erdere hogere waarde vastgesteld o.g.v. art 83(4)1 X=ja, leeg vak =	Id Reekpunt	Hoogte in m boven hard maaiveld	Geluidbeasting 1986 in dB(A)	Heersend in dB	Grenswaarde in dB	Tekst zonde maatregelen in dB	Sanering	Aanpassing (X=ja, leeg vak =nee)	geadviseerde maatregelen in dB	Vaast te stellen hogere waarde in dB	Gecumuleerde geluidbeasting (V/cum, incl 2da aftrek)
Kerkegaard 27	6227ET	1	N		47,52		622794	7,5	44,24	46,23	48,00	46,63			44,78		45
Kerkegaard 29	6227ET	1	Z		49,64		622792	1,5	42,30	48,40	48,40	50,28		X	48,27		52
Kerkegaard 29	6227ET	1	N		41,48		622794	1,5	34,74	40,24	48,00	41,95			40,06		41
Kerkegaard 29	6227ET	1	Z		50,27		622792	4,5	45,97	49,02	49,02	50,92		X	48,96		53
Kerkegaard 29	6227ET	1	N		43,01		622794	4,5	39,57	41,75	48,00	43,34			41,28		42
Kerkegaard 29	6227ET	1	Z		50,49		622792	7,5	45,19	49,23	49,23	51,28		X	49,39		54
Kerkegaard 29	6227ET	1	N		47,52		622794	7,5	44,24	46,23	48,00	46,63			44,78		45
Kerkegaard 31	6227ET	1	N		41,48		622794	1,5	34,74	40,24	48,00	41,95			40,08		41
Kerkegaard 31	6227ET	1	Z		49,64		622792	1,5	42,30	48,40	48,40	50,28		X	48,27		52
Kerkegaard 31	6227ET	1	N		43,01		622794	4,5	39,57	41,75	48,00	43,34			41,28		42
Kerkegaard 31	6227ET	1	Z		50,27		622792	4,5	45,97	49,02	49,02	50,92		X	48,96		53
Kerkegaard 31	6227ET	1	N		47,52		622794	7,5	44,24	46,23	48,00	46,63			44,78		45
Kerkegaard 31	6227ET	1	Z		50,49		622792	7,5	45,19	49,23	49,23	51,28		X	49,39		54
Kerkegaard 33	6227ET	1	N		44,15		622804	1,5	36,18	42,79	48,00	42,17			40,52		41
Kerkegaard 33	6227ET	1	Z		51,48		622802	1,5	43,67	50,25	50,25	51,97		X	50,01		52
Kerkegaard 33	6227ET	1	N		46,31		622804	4,5	40,60	44,92	48,00	43,94			42,34		43
Kerkegaard 33	6227ET	1	Z		50,99		622802	4,5	46,31	49,74	49,74	51,76		X	49,72		53
Kerkegaard 35	6227ET	1	Z		51,48		622802	1,5	43,67	50,25	50,25	51,97		X	50,01		52
Kerkegaard 35	6227ET	1	N		44,15		622804	1,5	36,18	42,79	48,00	42,17			40,52		41
Kerkegaard 35	6227ET	1	N		46,31		622804	4,5	40,60	44,92	48,00	43,94			42,34		43
Kerkegaard 35	6227ET	1	Z		50,99		622802	4,5	46,31	49,74	49,74	51,76		X	49,72		53
Kerkegaard 37	6227ET	1	Z		51,48		622802	1,5	43,67	50,25	50,25	51,97		X	50,01		52
Kerkegaard 37	6227ET	1	N		44,15		622804	1,5	36,18	42,79	48,00	42,17			40,52		41
Kerkegaard 37	6227ET	1	N		46,31		622804	4,5	40,60	44,92	48,00	43,94			42,34		43
Kerkegaard 37	6227ET	1	Z		50,99		622802	4,5	46,31	49,74	49,74	51,76		X	49,72		53
Kerkegaard 39	6227ET	1	N		44,15		622804	1,5	36,18	42,79	48,00	42,17			40,52		41
Kerkegaard 39	6227ET	1	Z		51,48		622802	1,5	43,67	50,25	50,25	51,97		X	50,01		52
Kerkegaard 39	6227ET	1	Z		50,99		622802	4,5	46,31	49,74	49,74	51,76		X	49,72		53
Kerkegaard 39	6227ET	1	N		46,31		622804	4,5	40,60	44,92	48,00	43,94			42,34		43
Kerkegaard 40	6227ES	1	O		48,35		622721	1,5	40,62	47,09	48,00	48,06			46,83		48
Kerkegaard 40	6227ES	1	O		50,13		622721	4,5	44,53	48,88	48,88	49,94			48,41		49
Kerkegaard 40	6227ES	1	O		52,39		622721	7,5	47,89	51,12	51,12	51,83			50,27		51
Kerkegaard 41	6227ET	1	Z		52,95		622812	1,5	44,85	51,70	51,70	53,25		X	51,23		53
Kerkegaard 41	6227ET	1	O		54,38		622811	1,5	45,89	53,12	53,12	54,28			52,25		54
Kerkegaard 41	6227ET	1	Z		52,58		622812	4,5	47,42	51,33	51,33	53,34		X	51,22		54
Kerkegaard 41	6227ET	1	O		55,80		622811	4,5	48,95	54,55	54,55	55,80			53,78		55
Kerkegaard 42	6227ES	1	O		48,35		622721	1,5	40,62	47,09	48,00	48,06			46,83		48
Kerkegaard 42	6227ES	1	O		50,13		622721	4,5	44,53	48,88	48,88	49,94			48,41		49
Kerkegaard 42	6227ES	1	O		52,39		622721	7,5	47,89	51,12	51,12	51,83			50,27		51
Kerkegaard 43	6227ET	1	O		54,27		622821	1,5	45,42	53,01	53,01	54,21			52,33		54
Kerkegaard 43	6227ET	1	O		55,46		622821	4,5	48,61	54,21	54,21	55,56			53,68		55
Kerkegaard 44	6227ES	1	O		48,08		622731	1,5	41,54	46,82	48,00	48,00			46,62		48
Kerkegaard 44	6227ES	1	O		49,94		622731	4,5	44,97	48,69	48,69	50,06			48,67		49
Kerkegaard 44	6227ES	1	O		52,84		622731	7,5	48,37	51,59	51,59	52,54			50,88		52
Kerkegaard 45	6227ET	1	O		54,27		622821	1,5	45,42	53,01	53,01	54,21			52,33		54
Kerkegaard 45	6227ET	1	O		55,46		622821	4,5	48,61	54,21	54,21	55,56			53,68		55
Kerkegaard 46	6227ES	1	O		48,08		622731	1,5	41,54	46,82	48,00	48,00			46,62		48
Kerkegaard 46	6227ES	1	O		49,94		622731	4,5	44,97	48,69	48,69	50,06			48,67		49
Kerkegaard 46	6227ES	1	O		52,84		622731	7,5	48,37	51,59	51,59	52,54			50,88		52
Kerkegaard 47	6227ET	1	O		54,27		622821	1,5	45,42	53,01	53,01	54,21			52,33		54
Kerkegaard 47	6227ET	1	O		55,46		622821	4,5	48,61	54,21	54,21	55,56			53,68		55
Kerkegaard 48	6227ES	1	O		48,08		622731	1,5	41,54	46,82	48,00	48,00			46,62		48
Kerkegaard 48	6227ES	1	O		49,94		622731	4,5	44,97	48,69	48,69	50,06			48,67		49
Kerkegaard 48	6227ES	1	O		52,84		622731	7,5	48,37	51,59	51,59	52,54			50,88		52
Kerkegaard 49	6227ET	1	O		54,27		622821	1,5	45,42	53,01	53,01	54,21			52,33		54
Kerkegaard 49	6227ET	1	O		55,46		622821	4,5	48,61	54,21	54,21	55,56			53,68		55
Kerkegaard 50	6227ES	1	O		49,23		622741	1,5	43,32	47,92	48,00	48,53			46,57		49
Kerkegaard 50	6227ES	1	O		50,35		622741	4,5	45,07	49,05	49,05	49,86			48,13		50
Kerkegaard 50	6227ES	1	O		52,49		622741	7,5	47,68	51,21	51,21	52,18			50,36		52
Kerkegaard 52	6227ES	1	O		49,23		622741	1,5	43,32	47,92	48,00	48,53			46,57		49
Kerkegaard 52	6227ES	1	O		50,35		622741	4,5	45,07	49,05	49,05	49,86			48,13		50
Kerkegaard 52	6227ES	1	O		52,49		622741	7,5	47,68	51,21	51,21	52,18			50,36		52
Kerkegaard 54	6227ES	1	O		49,23		622741	1,5	43,32	47,92	48,00	48,53			46,57		49
Kerkegaard 54	6227ES	1	O		50,35		622741	4,5	45,07	49,05	49,05	49,86			48,13		50
Kerkegaard 54	6227ES	1	O		52,49		622741	7,5	47,68	51,21	51,21	52,18			50,36		52
Kerkegaard 55	6227ET	1	O		49,98		622831	1,5	43,87	48,68	48,68	49,71			47,94		50
Kerkegaard 55	6227ET	1	O		52,54		622831	4,5	45,93	51,29	51,29	52,79		X	51,04		52
Kerkegaard 55	6227ET	1	O		55,07		622831	7,5	48,95	53,83	53,83	55,13			53,28		54
Kerkegaard 56	6227ES	1	O		49,23		622741	1,5	43,32	47,92	48,00	48,53			46,57		49
Kerkegaard 56	6227ES	1	O		50,35		622741	4,5	45,07	49,05	49,05	49,86			48,13		50
Kerkegaard 56	6227ES	1	O		52,49		622741	7,5	47,68	51,21	51,21	52,18			50,36		52
Kerkegaard 57	6227ET	1	O		49,98		622831	1,5	43,87	48,68	48,68	49,71			47,94		50
Kerkegaard 57	6227ET	1	O		52,54		622831	4,5	45,93	51,29	51,29	52,79		X	51,04		52
Kerkegaard 57	6227ET	1	O		55,07		622831	7,5	48,95	53,83	53,83	55,13			53,28		54
Kerkegaard 58	6227ES	1	O		49,23		622741	1,5	43,32	47,92	48,00	48,53			46,57		49
Kerkegaard 58	6227ES	1	O		50,35		622741	4,5	45,07	49,05	49,05	49,86			48,13		50
Kerkegaard 58	6227ES	1	O		52,49		622741	7,5	47,68	51,21	51,21	52,18			50,36		52
Kerkegaard 59	6227ET	1	O		49,98		622831	1,5	43,87	48,68	48,68	49,71			47,94		50
Kerkegaard 59	6227ET	1	O		52,54		622831	4,5	45,93	51,29	51,29	52,79		X	51,04		52
Kerkegaard 59	6227ET	1	O		55,07		622831	7,5	48,95	53,83	53,83	55,13			53,28		54
Koepelstraat 1 A	6224LX	2	N		51,47		401234	1,5	45,20	49,87	49,87	30,66			29,42		40
Koepelstraat 1 A	6224LX	2	W		54,14		401233	1,5	47,87	52,55	52,55	31,71			30,40		41
Koepelstraat 1 B	6224LX	2	N		51,60		401234	4,5	46,01	50,00	50,00	32,34			31,10		41
Koepelstraat 1 B	6224LX	2	W		55,14		401233	4,5	49,32	53,54</							

Tabel 4.2a
Rekenresultaten ten gevolge van A2

Adres	Bestemming	gevolgertentative	Ferder vastgestelde hogere waarde in dB(A)	Ferder vastgestelde hogere waarde in dB	Heersend in dB(A)	Ferder hogere waarde vastgesteld o.g.v. Experimentenle- /Interimwet? (alleen voor woningen) Eerdere hogere waarde vastgesteld o.g.v. art 83/84? X=ja, leeg vak =	Id Rekening	Hoogte in m boven maaiveld	Geluidbeasting 1986 in dB(A)	Heersend in dB	Grenswaarde in dB	Tekst zonde maatregelen in dB	Sanering	Aanpassing (X=ja, leeg vak =nee)	geadviseerde maatregelen in dB	Vaast te stellen hogere waarde in dB	Gecumuleerde geluidbeasting (V/verm. incl 2da aftrek)
Kolonel Millerstraat 16 B	6224XN	2	N		48,89		400014	4,5	43,30	47,28	48,00	48,43	-	-	45,10		57
Kolonel Millerstraat 16 C	6224XN	2	N		49,80		400014	7,5	43,94	48,18	48,18	48,62	-	-	47,22		58
Kolonel Millerstraat 18 A	6224XN	2	N		48,56		400014	1,5	42,83	46,96	48,00	46,45	-	-	42,84		55
Kolonel Millerstraat 18 B	6224XN	2	N		48,89		400014	4,5	43,30	47,28	48,00	48,43	-	-	45,10		57
Kolonel Millerstraat 18 C	6224XN	2	N		49,80		400014	7,5	43,94	48,18	48,18	48,62	-	-	47,22		58
Kolonel Millerstraat 20 A	6224XN	2	N		48,56		400014	1,5	42,83	46,96	48,00	46,45	-	-	42,84		55
Kolonel Millerstraat 20 B	6224XN	2	N		48,89		400014	4,5	43,30	47,28	48,00	48,43	-	-	45,10		57
Kolonel Millerstraat 20 C	6224XN	2	N		49,80		400014	7,5	43,94	48,18	48,18	48,62	-	-	47,22		58
Kolonel Millerstraat 22 A	6224XN	2	N		48,56		400014	1,5	42,83	46,96	48,00	46,45	-	-	42,84		55
Kolonel Millerstraat 22 B	6224XN	2	N		48,89		400014	4,5	43,30	47,28	48,00	48,43	-	-	45,10		57
Kolonel Millerstraat 22 C	6224XN	2	N		49,80		400014	7,5	43,94	48,18	48,18	48,62	-	-	47,22		58
Kolonel Millerstraat 24 A	6224XN	2	N		48,56		400014	1,5	42,83	46,96	48,00	46,45	-	-	42,84		55
Kolonel Millerstraat 24 B	6224XN	2	N		48,89		400014	4,5	43,30	47,28	48,00	48,43	-	-	45,10		57
Kolonel Millerstraat 24 C	6224XN	2	N		49,80		400014	7,5	43,94	48,18	48,18	48,62	-	-	47,22		58
Kolonel Millerstraat 26	6224XP	1	N		52,67		400024	1,5	47,22	51,09	51,09	47,43	-	-	45,03		54
Kolonel Millerstraat 26	6224XP	1	N		53,34		400024	4,5	47,82	51,73	51,73	49,89	-	-	47,52		56
Kolonel Millerstraat 26	6224XP	1	N		53,92		400024	7,5	48,38	52,31	52,31	50,08	-	-	49,11		59
Kolonel Millerstraat 28	6224XP	1	N		52,67		400024	1,5	47,22	51,09	51,09	47,43	-	-	45,03		54
Kolonel Millerstraat 28	6224XP	1	N		53,34		400024	4,5	47,82	51,73	51,73	49,89	-	-	47,52		56
Kolonel Millerstraat 28	6224XP	1	N		53,92		400024	7,5	48,38	52,31	52,31	50,08	-	-	49,11		59
Kolonel Millerstraat 30	6224XP	1	N		52,67		400024	1,5	47,22	51,09	51,09	47,43	-	-	45,03		54
Kolonel Millerstraat 30	6224XP	1	N		53,34		400024	4,5	47,82	51,73	51,73	49,89	-	-	47,52		56
Kolonel Millerstraat 30	6224XP	1	N		53,92		400024	7,5	48,38	52,31	52,31	50,08	-	-	49,11		59
Kolonel Millerstraat 32	6224XP	1	N		52,67		400024	1,5	47,22	51,09	51,09	47,43	-	-	45,03		54
Kolonel Millerstraat 32	6224XP	1	N		53,34		400024	4,5	47,82	51,73	51,73	49,89	-	-	47,52		56
Kolonel Millerstraat 32	6224XP	1	N		53,92		400024	7,5	48,38	52,31	52,31	50,08	-	-	49,11		59
Kolonel Millerstraat 34	6224XP	1	N		52,67		400024	1,5	47,22	51,09	51,09	47,43	-	-	45,03		54
Kolonel Millerstraat 34	6224XP	1	N		53,34		400024	4,5	47,82	51,73	51,73	49,89	-	-	47,52		56
Kolonel Millerstraat 34	6224XP	1	N		53,92		400024	7,5	48,38	52,31	52,31	50,08	-	-	49,11		59
Kolonel Millerstraat 36	6224XP	1	N		52,67		400024	1,5	47,22	51,09	51,09	47,43	-	-	45,03		54
Kolonel Millerstraat 36	6224XP	1	N		53,34		400024	4,5	47,82	51,73	51,73	49,89	-	-	47,52		56
Kolonel Millerstraat 36	6224XP	1	N		53,92		400024	7,5	48,38	52,31	52,31	50,08	-	-	49,11		59
Kolonel Millerstraat 38	6224XP	1	N		52,67		400024	1,5	47,22	51,09	51,09	47,43	-	-	45,03		54
Kolonel Millerstraat 38	6224XP	1	N		53,34		400024	4,5	47,82	51,73	51,73	49,89	-	-	47,52		56
Kolonel Millerstraat 38	6224XP	1	N		53,92		400024	7,5	48,38	52,31	52,31	50,08	-	-	49,11		59
Kolonel Millerstraat 40	6224XP	1	N		52,67		400024	1,5	47,22	51,09	51,09	47,43	-	-	45,03		54
Kolonel Millerstraat 40	6224XP	1	N		53,34		400024	4,5	47,82	51,73	51,73	49,89	-	-	47,52		56
Kolonel Millerstraat 40	6224XP	1	N		53,92		400024	7,5	48,38	52,31	52,31	50,08	-	-	49,11		59
Kolonel Millerstraat 46	6224XP	1	W		57,27		400033	1,5	50,84	55,74	55,74	46,59	-	-	45,35		51
Kolonel Millerstraat 46	6224XP	1	W		57,13		400033	4,5	51,00	55,55	55,55	50,01	-	-	49,02		54
Kolonel Millerstraat 46	6224XP	1	W		58,34		400033	7,5	52,13	56,76	56,76	52,11	-	-	51,11		56
Kolonel Millerstraat 48	6224XP	1	W		57,27		400033	1,5	50,84	55,74	55,74	46,59	-	-	45,35		51
Kolonel Millerstraat 48	6224XP	1	W		57,13		400033	4,5	51,00	55,55	55,55	50,01	-	-	49,02		54
Kolonel Millerstraat 48	6224XP	1	W		58,34		400033	7,5	52,13	56,76	56,76	52,11	-	-	51,11		56
Kolonel Millerstraat 50	6224XP	1	W		57,27		400033	1,5	50,84	55,74	55,74	46,59	-	-	45,35		51
Kolonel Millerstraat 50	6224XP	1	W		57,13		400033	4,5	51,00	55,55	55,55	50,01	-	-	49,02		54
Kolonel Millerstraat 50	6224XP	1	W		58,34		400033	7,5	52,13	56,76	56,76	52,11	-	-	51,11		56
Kolonel Millerstraat 52	6224XP	1	W		57,27		400033	1,5	50,84	55,74	55,74	46,59	-	-	45,35		51
Kolonel Millerstraat 52	6224XP	1	W		57,13		400033	4,5	51,00	55,55	55,55	50,01	-	-	49,02		54
Kolonel Millerstraat 52	6224XP	1	W		58,34		400033	7,5	52,13	56,76	56,76	52,11	-	-	51,11		56
Kolonel Millerstraat 54	6224XP	1	W		57,27		400033	1,5	50,84	55,74	55,74	46,59	-	-	45,35		51
Kolonel Millerstraat 54	6224XP	1	W		57,13		400033	4,5	51,00	55,55	55,55	50,01	-	-	49,02		54
Kolonel Millerstraat 54	6224XP	1	W		58,34		400033	7,5	52,13	56,76	56,76	52,11	-	-	51,11		56
Kolonel Millerstraat 56	6224XP	1	W		57,27		400033	1,5	50,84	55,74	55,74	46,59	-	-	45,35		51
Kolonel Millerstraat 56	6224XP	1	W		57,13		400033	4,5	51,00	55,55	55,55	50,01	-	-	49,02		54
Kolonel Millerstraat 56	6224XP	1	W		58,34		400033	7,5	52,13	56,76	56,76	52,11	-	-	51,11		56
Kolonel Millerstraat 58	6224XP	1	W		57,27		400033	1,5	50,84	55,74	55,74	46,59	-	-	45,35		51
Kolonel Millerstraat 58	6224XP	1	W		57,13		400033	4,5	51,00	55,55	55,55	50,01	-	-	49,02		54
Kolonel Millerstraat 58	6224XP	1	W		58,34		400033	7,5	52,13	56,76	56,76	52,11	-	-	51,11		56
Kolonel Millerstraat 60	6224XP	1	W		57,27		400033	1,5	50,84	55,74	55,74	46,59	-	-	45,35		51
Kolonel Millerstraat 60	6224XP	1	W		57,13		400033	4,5	51,00	55,55	55,55	50,01	-	-	49,02		54
Kolonel Millerstraat 60	6224XP	1	W		58,34		400033	7,5	52,13	56,76	56,76	52,11	-	-	51,11		56
Kolonel Millerstraat 62	6224XP	1	W		57,27		400033	1,5	50,84	55,74	55,74	46,59	-	-	45,35		51
Kolonel Millerstraat 62	6224XP	1	W		57,13		400033	4,5	51,00	55,55	55,55	50,01	-	-	49,02		54
Kolonel Millerstraat 62	6224XP	1	W		58,34		400033	7,5	52,13	56,76	56,76	52,11	-	-	51,11		56
Kolonel Millerstraat 65	6224XM	14	W		60,36		405653	1,5	56,13	58,77	58,77	50,85	-	-	49,78		61
Kolonel Millerstraat 65	6224XM	14	W		62,28		405653	4,5	57,29	60,66	60,66	59,86	-	-	59,52		64
Kolonel Millerstraat 65	6224XM	14	W		63,17		405653	7,5	57,82	61,55	61,55	60,41	-	-	60,06		64
Kolonel Millerstraat 65	6224XM	14	W		63,67		405653	10,5	58,08	62,06	62,06	60,69	-	-	60,28		64
Koninginstraat 1	6225BP	1	N		42,80		460934	1,5	38,07	41,35	48,00	43,81	-	-	41,71		43
Koninginstraat 1	6225BP	1	N		44,39		460934	4,5	39,29	42,96	48,00	45,25	-	-	43,12		45
Koninginstraat 1	6225BP	1	N		51,89		460934	7,5	46,30	50,52	50,52	52,42	-	X	50,28		52
Koninginstraat 2 A	6225BR	14	N		42,34		462344	1,5	36,27	40,90	48,00	41,67	-	-	39,59		41
Koninginstraat 2 A	6225BR	14	O		42,76		462341	1,5	37,26	41,33	48,00	44,00	-	-	40,93		42
Koninginstraat 2 A	6225BR	14	W		42,04		462343	1,5	36,10	40,54	48,00	41,98	-	-	39,92		42
Koninginstraat 2 A	6225BR	14	O		45,52		462341	4,5	39,78	44,08	48,00	46,53	-	-	43,67		45
Koninginstraat 2 A	6225BR	14	N		44,70		462344	4,5	38,71	43,26	48,00	44,41	-	-	42,29		44
Koninginstraat 2 A	6225BR	14	W		47,35		462343	4,5	40,74	45,89	48,00	46,67	-	-	44,58		46
Koninginstraat 3	6225BP	1	N		42,44		460944	1,5	37,61	40,99	48,00	43,63	-	-	41,43		43
Koninginstraat 3	6225BP	1	N		45,13		460944	4,5	40,05	43,72	48,00	46,26	-	-	43,16		45
Koninginstraat 3	6225BP	1	N		50,79		460944	7,5	45,35	49,41	49,41	51,44	-	X	48,99		51
Koninginstraat 4	6225BR	1	N		40,92		460874	1,5	35,86	39,47	48,00	41,18					

Tabel 4.2a
Rekenresultaten ten gevolge van A2

Adres	Bestemming	gevolgorientatie	Ferder vastgestelde hogere waarde in dB(A)	Ferder vastgestelde hogere waarde in dB	Heersend in dB(A)	Erder hogere waarde vastgesteld o.g.v. Experimentenle- /Interimwet? (alleen voor woningen) Erder hogere waarde vastgesteld o.g.v. art 83/84/ X=ra, leeg vak =	Id Rekenpunt	Hoogte in m boven het maaiveld	Geluidbeasting 1986 in dB(A)	Heersend in dB	Grenswaarde in dB	Tekst van de maatregelen in dB	Sanering	Aanpassing (X=ra, leeg vak =lee)	geadviseerde maatregelen in dB	Vaast te stellen hogere waarde in dB	Gecumuleerde geluidbeasting (V/enn, incl 2da aftrek)
Koningsplein 17	6224EC	1	W		60,26		401303	10,5	54,39	58,65	58,65	40,87	-	-	39,48		47
Koningsplein 18	6224EC	1	W		58,75		401303	1,5	52,78	57,17	57,17	38,72	-	-	37,30		44
Koningsplein 18	6224EC	1	W		59,43		401303	4,5	53,52	57,83	57,83	39,92	-	-	36,49		45
Koningsplein 18	6224EC	1	W		59,73		401303	7,5	53,82	58,12	58,12	40,46	-	-	39,05		46
Koningsplein 18	6224EC	1	W		60,26		401303	10,5	54,39	58,65	58,65	40,87	-	-	39,48		47
Koningsplein 19 A	6224EC	1	W		58,75		401303	1,5	52,78	57,17	57,17	38,72	-	-	37,30		44
Koningsplein 19 A	6224EC	1	W		59,43		401303	4,5	53,52	57,83	57,83	39,92	-	-	38,49		45
Koningsplein 19 A	6224EC	1	W		59,73		401303	7,5	53,82	58,12	58,12	40,46	-	-	39,05		46
Koningsplein 19 B	6224EC	1	W		60,26		401303	10,5	54,39	58,65	58,65	40,87	-	-	39,48		47
Koningsplein 20 A	6224EC	1	W		58,75		401303	1,5	52,78	57,17	57,17	38,72	-	-	37,30		44
Koningsplein 20 A	6224EC	1	W		59,43		401303	4,5	53,52	57,83	57,83	39,92	-	-	38,49		45
Koningsplein 20 A	6224EC	1	W		59,73		401303	7,5	53,82	58,12	58,12	40,46	-	-	39,05		46
Koningsplein 20 B	6224EC	1	W		60,26		401303	10,5	54,39	58,65	58,65	40,87	-	-	39,48		47
Koningsplein 21 A	6224EC	1	W		58,75		401303	1,5	52,78	57,17	57,17	38,72	-	-	37,30		44
Koningsplein 21 A	6224EC	1	W		59,43		401303	4,5	53,52	57,83	57,83	39,92	-	-	38,49		45
Koningsplein 21 A	6224EC	1	W		59,73		401303	7,5	53,82	58,12	58,12	40,46	-	-	39,05		46
Koningsplein 21 B	6224EC	1	W		60,26		401303	10,5	54,39	58,65	58,65	40,87	-	-	39,48		47
Koningsplein 51 B	6224ED	2	N		66,64		401314	4,5	61,09	65,01	48,00	31,20	san		36,57		50
Koningsplein 51 B	6224ED	2	W		70,43		401313	4,5	64,74	68,79	48,00	37,27	san		35,86		53
Koningsplein 51 B	6224ED	2	Z		66,52		401312	4,5	60,46	64,89	48,00	34,33	san		33,27		50
Koningsplein 51 C	6224ED	2	N		66,79		401314	7,5	61,07	65,15	48,00	39,94	san		38,38		50
Koningsplein 51 C	6224ED	2	W		70,57		401313	7,5	64,73	68,93	48,00	40,03	san		38,59		53
Koningsplein 51 C	6224ED	2	Z		66,80		401312	7,5	60,77	65,17	48,00	37,92	san		36,87		50
Koningsplein 51 D	6224ED	2	N		66,81		401314	10,5	61,01	65,17	48,00	41,88	san		40,22		50
Koningsplein 51 D	6224ED	2	W		70,54		401313	10,5	64,66	68,90	48,00	42,37	san		40,81		53
Koningsplein 51 D	6224ED	2	Z		66,85		401312	10,5	60,85	65,22	48,00	39,32	san		38,26		51
Koningsplein 51 E	6224ED	2	N		66,73		401314	13,5	60,91	65,09	48,00	40,00	san		38,47		50
Koningsplein 51 E	6224ED	2	W		70,40		401313	13,5	64,50	68,76	48,00	41,28	san		39,86		53
Koningsplein 51 E	6224ED	2	Z		66,80		401312	13,5	60,81	65,17	48,00	39,25	san		38,42		51
Koningsplein 51 F	6224ED	2	N		66,60		401314	16,5	60,76	64,96	48,00	40,44	san		38,78		50
Koningsplein 51 F	6224ED	2	W		70,20		401313	16,5	64,28	68,56	48,00	42,36	san		40,88		53
Koningsplein 51 F	6224ED	2	Z		66,69		401312	16,5	60,72	65,06	48,00	39,37	san		38,44		51
Koningsplein 51 G	6224ED	2	W		70,00		401323	19,5	64,12	68,36	48,00	43,27	san		41,88		53
Koningsplein 51 G	6224ED	2	Z		66,21		401322	19,5	60,28	64,58	48,00	39,83	san		39,05		50
Koningsplein 51 G	6224ED	2	N		66,05		401324	19,5	60,09	64,41	48,00	40,63	san		38,97		49
Koningsplein 51 H	6224ED	2	N		65,92		401324	22,5	59,96	64,28	48,00	40,72	san		39,08		49
Koningsplein 51 H	6224ED	2	W		69,77		401323	22,5	63,90	68,13	48,00	43,51	san		42,16		52
Koningsplein 51 H	6224ED	2	Z		65,98		401322	22,5	60,08	64,36	48,00	39,98	san		39,20		50
Koningsplein 51 K	6224ED	2	N		65,68		401324	25,5	59,76	64,05	48,00	40,51	san		38,81		49
Koningsplein 51 K	6224ED	2	W		69,51		401323	25,5	63,65	67,87	48,00	43,14	san		41,79		52
Koningsplein 51 K	6224ED	2	Z		65,81		401322	25,5	59,91	64,18	48,00	39,82	san		39,02		50
Koningsplein 51 M	6224ED	2	N		65,42		401324	28,5	59,45	63,79	48,00	40,49	san		38,77		48
Koningsplein 51 M	6224ED	2	W		69,26		401323	28,5	63,40	67,63	48,00	43,22	san		41,90		52
Koningsplein 51 M	6224ED	2	Z		65,63		401322	28,5	59,76	64,01	48,00	39,93	san		39,15		50
Koningsplein 52 B	6224ED	2	N		62,97		401334	4,5	57,06	61,35	61,35	39,27	-		37,95		47
Koningsplein 52 B	6224ED	2	Z		62,65		401332	4,5	56,54	61,04	61,04	34,20	-		33,22		47
Koningsplein 52 C	6224ED	2	N		63,46		401334	7,5	57,97	61,83	61,83	40,05	-		38,83		48
Koningsplein 52 C	6224ED	2	Z		63,31		401332	7,5	57,29	61,70	61,70	37,18	-		36,34		48
Koningsplein 52 D	6224ED	2	N		63,71		401334	10,5	57,91	62,08	62,08	41,09	-		39,78		48
Koningsplein 52 D	6224ED	2	Z		63,65		401332	10,5	57,66	62,04	62,04	38,97	-		38,24		49
Koningsplein 52 E	6224ED	2	Z		63,79		401332	13,5	57,84	62,18	62,18	38,69	-		38,15		49
Koningsplein 52 E	6224ED	2	N		63,81		401334	13,5	57,89	62,18	62,18	40,97	-		39,58		48
Koningsplein 52 F	6224ED	2	N		63,87		401334	16,5	57,91	62,24	62,24	40,43	-		38,97		48
Koningsplein 52 F	6224ED	2	Z		63,85		401332	16,5	57,88	62,23	62,23	39,15	-		38,43		49
Koningsplein 52 G	6224ED	2	N		63,80		401344	19,5	57,62	61,97	61,97	39,90	-		38,44		48
Koningsplein 52 G	6224ED	2	Z		63,32		401342	19,5	57,30	61,71	61,71	39,50	-		38,82		49
Koningsplein 52 H	6224ED	2	N		63,52		401344	22,5	57,62	61,89	61,89	39,94	-		38,48		48
Koningsplein 52 H	6224ED	2	Z		63,21		401342	22,5	57,23	61,60	61,60	39,53	-		38,84		49
Koningsplein 52 K	6224ED	2	N		63,40		401344	25,5	57,43	61,77	61,77	39,79	-		38,28		47
Koningsplein 52 K	6224ED	2	Z		63,17		401342	25,5	57,21	61,55	61,55	39,34	-		38,65		49
Koningsplein 52 M	6224ED	2	N		63,34		401344	28,5	57,37	61,71	61,71	39,82	-		38,30		47
Koningsplein 52 M	6224ED	2	Z		63,10		401342	28,5	57,17	61,49	61,49	39,39	-		38,70		49
Koningsplein 53 B	6224ED	2	Z		62,65		401332	4,5	56,54	61,04	61,04	34,20	-		33,22		47
Koningsplein 53 B	6224ED	2	N		62,97		401334	4,5	57,06	61,35	61,35	39,27	-		37,95		47
Koningsplein 53 C	6224ED	2	N		63,46		401334	7,5	57,97	61,83	61,83	40,05	-		38,83		48
Koningsplein 53 C	6224ED	2	Z		63,31		401332	7,5	57,29	61,70	61,70	37,18	-		36,34		48
Koningsplein 53 D	6224ED	2	N		63,71		401334	10,5	57,91	62,08	62,08	41,09	-		39,78		48
Koningsplein 53 D	6224ED	2	Z		63,65		401332	10,5	57,66	62,04	62,04	38,97	-		38,24		49
Koningsplein 53 E	6224ED	2	Z		63,79		401332	13,5	57,84	62,18	62,18	38,69	-		38,15		49
Koningsplein 53 E	6224ED	2	N		63,81		401334	13,5	57,89	62,18	62,18	40,97	-		39,58		48
Koningsplein 53 F	6224ED	2	N		63,87		401334	16,5	57,91	62,24	62,24	40,43	-		38,97		48
Koningsplein 53 F	6224ED	2	Z		63,85		401332	16,5	57,88	62,23	62,23	39,15	-		38,43		49
Koningsplein 53 G	6224ED	2	N		63,60		401344	19,5	57,62	61,97	61,97	39,90	-		38,44		48
Koningsplein 53 G	6224ED	2	Z		63,32		401342	19,5	57,30	61,71	61,71	39,50	-		38,82		49
Koningsplein 53 H	6224ED	2	N		63,52		401344	22,5	57,62	61,89	61,89	39,94	-		38,48		48
Koningsplein 53 H	6224ED	2	Z		63,21		401342	22,5	57,23	61,60	61,60	39,53	-		38,84		49
Koningsplein 53 K	6224ED	2	N		63,40		401344	25,5	57,43	61,77	61,77	39,79	-		38,28		47
Koningsplein 53 K	6224ED	2	Z		63,17		401342	25,5	57,21	61,55	61,55	39,34	-		38,65		49
Koningsplein 53 M	6224ED	2	N		63,34		401344	28,5	57,37	61,71	61,71	39,82	-		38,30		47
Koningsplein 53 M	6224ED	2	Z		63,10		401342	28,5	57,17	61,49	61,49	39,39	-		38,70		49
Koningsplein 54 B	6224ED	2	Z		62,65		401332	4,5	56,54	61,04	61,04	34,20	-		33,22		47
Koningsplein 54 B	6224ED	2	N														

Tabel 4.2a
Rekenresultaten ten gevolge van A2

Adres	Bestemming	gevolgorientatie	Ferder vastgestelde hogere waarde in dB(A)	Ferder vastgestelde hogere waarde in dB	Heersend in dB(A)	Ferder hogere waarde vastgesteld o.g.v. Experimentenle- /Interimwet? (alleen voor woningen) Eerdere hogere waarde vastgesteld o.g.v. art 83/84? X=ja, leeg vak =	Id Rekenpunt	Hoogte in m boven het maaiveld	Geluidbeasting 1986 in dB(A)	Heersend in dB	Grenswaarde in dB	Tekst van de maatregelen in dB	Sanering	Aanpassing (X=ja, leeg vak =nee)	geadviseerde maatregelen in dB	Vaast te stellen hogere waarde in dB	Gecumuleerde geluidbeasting (V/verm. incl. ZdB aftrek)
Koningsplein 55 C	6224EE	2	Z		63.31		401332	7.5	57.29	61.70	61.70	37.18	-	-	38.34	48	36.34
Koningsplein 55 D	6224EE	2	N		63.71		401334	10.5	57.91	62.08	62.08	41.09	-	-	39.78	48	39.78
Koningsplein 55 D	6224EE	2	Z		63.65		401332	10.5	57.66	62.04	62.04	38.97	-	-	38.24	48	38.24
Koningsplein 55 E	6224EE	2	N		63.81		401334	13.5	57.89	62.18	62.18	40.97	-	-	39.58	48	39.58
Koningsplein 55 E	6224EE	2	Z		63.79		401332	13.5	57.84	62.18	62.18	38.69	-	-	38.15	48	38.15
Koningsplein 55 F	6224EE	2	N		63.87		401334	16.5	57.91	62.24	62.24	40.43	-	-	38.97	48	38.97
Koningsplein 55 F	6224EE	2	Z		63.85		401332	16.5	57.88	62.23	62.23	39.15	-	-	38.43	48	38.43
Koningsplein 55 G	6224EE	2	N		63.60		401344	19.5	57.62	61.97	61.97	39.90	-	-	38.44	48	38.44
Koningsplein 55 G	6224EE	2	Z		63.32		401342	19.5	57.30	61.71	61.71	39.50	-	-	38.82	48	38.82
Koningsplein 55 H	6224EE	2	N		63.52		401344	22.5	57.62	61.89	61.89	39.94	-	-	38.48	48	38.48
Koningsplein 55 H	6224EE	2	Z		63.21		401342	22.5	57.23	61.60	61.60	39.53	-	-	38.84	48	38.84
Koningsplein 55 K	6224EE	2	N		63.40		401344	25.5	57.43	61.77	61.77	39.79	-	-	38.28	47	38.28
Koningsplein 55 K	6224EE	2	Z		63.17		401342	25.5	57.21	61.55	61.55	39.34	-	-	38.65	48	38.65
Koningsplein 55 M	6224EE	2	Z		63.10		401342	28.5	57.17	61.49	61.49	39.39	-	-	38.70	48	38.70
Koningsplein 55 M	6224EE	2	N		63.34		401344	28.5	57.37	61.71	61.71	39.82	-	-	38.30	47	38.30
Koningsplein 56 B	6224EE	2	N		62.97		401334	4.5	57.06	61.35	61.35	39.27	-	-	37.95	47	37.95
Koningsplein 56 B	6224EE	2	Z		62.65		401332	4.5	56.54	61.04	61.04	34.20	-	-	33.22	47	33.22
Koningsplein 56 C	6224EE	2	N		63.46		401334	7.5	57.97	61.83	61.83	40.05	-	-	38.83	48	38.83
Koningsplein 56 C	6224EE	2	Z		63.31		401332	7.5	57.29	61.70	61.70	37.18	-	-	36.34	48	36.34
Koningsplein 56 D	6224EE	2	N		63.71		401334	10.5	57.91	62.08	62.08	41.09	-	-	39.78	48	39.78
Koningsplein 56 D	6224EE	2	Z		63.65		401332	10.5	57.66	62.04	62.04	38.97	-	-	38.24	48	38.24
Koningsplein 56 E	6224EE	2	N		63.81		401334	13.5	57.89	62.18	62.18	40.97	-	-	39.58	48	39.58
Koningsplein 56 E	6224EE	2	Z		63.79		401332	13.5	57.84	62.18	62.18	38.69	-	-	38.15	48	38.15
Koningsplein 56 F	6224EE	2	N		63.87		401334	16.5	57.91	62.24	62.24	40.43	-	-	38.97	48	38.97
Koningsplein 56 F	6224EE	2	Z		63.85		401332	16.5	57.88	62.23	62.23	39.15	-	-	38.43	48	38.43
Koningsplein 56 G	6224EE	2	N		63.60		401344	19.5	57.62	61.97	61.97	39.90	-	-	38.44	48	38.44
Koningsplein 56 G	6224EE	2	Z		63.32		401342	19.5	57.30	61.71	61.71	39.50	-	-	38.82	48	38.82
Koningsplein 56 H	6224EE	2	N		63.52		401344	22.5	57.62	61.89	61.89	39.94	-	-	38.48	48	38.48
Koningsplein 56 H	6224EE	2	Z		63.21		401342	22.5	57.23	61.60	61.60	39.53	-	-	38.84	48	38.84
Koningsplein 56 K	6224EE	2	N		63.40		401344	25.5	57.43	61.77	61.77	39.79	-	-	38.28	47	38.28
Koningsplein 56 K	6224EE	2	Z		63.17		401342	25.5	57.21	61.55	61.55	39.34	-	-	38.65	48	38.65
Koningsplein 56 M	6224EE	2	N		63.10		401342	28.5	57.17	61.49	61.49	39.39	-	-	38.70	48	38.70
Koningsplein 56 M	6224EE	2	Z		63.34		401344	28.5	57.37	61.71	61.71	39.82	-	-	38.30	47	38.30
Koningsplein 57 B	6224EE	2	N		62.97		401334	4.5	57.06	61.35	61.35	39.27	-	-	37.95	47	37.95
Koningsplein 57 B	6224EE	2	Z		62.65		401332	4.5	56.54	61.04	61.04	34.20	-	-	33.22	47	33.22
Koningsplein 57 C	6224EE	2	N		63.46		401334	7.5	57.97	61.83	61.83	40.05	-	-	38.83	48	38.83
Koningsplein 57 C	6224EE	2	Z		63.31		401332	7.5	57.29	61.70	61.70	37.18	-	-	36.34	48	36.34
Koningsplein 57 D	6224EE	2	N		63.71		401334	10.5	57.91	62.08	62.08	41.09	-	-	39.78	48	39.78
Koningsplein 57 D	6224EE	2	Z		63.65		401332	10.5	57.66	62.04	62.04	38.97	-	-	38.24	48	38.24
Koningsplein 57 E	6224EE	2	N		63.81		401334	13.5	57.89	62.18	62.18	40.97	-	-	39.58	48	39.58
Koningsplein 57 E	6224EE	2	Z		63.79		401332	13.5	57.84	62.18	62.18	38.69	-	-	38.15	48	38.15
Koningsplein 57 F	6224EE	2	N		63.87		401334	16.5	57.91	62.24	62.24	40.43	-	-	38.97	48	38.97
Koningsplein 57 F	6224EE	2	Z		63.85		401332	16.5	57.88	62.23	62.23	39.15	-	-	38.43	48	38.43
Koningsplein 57 G	6224EE	2	N		63.60		401344	19.5	57.62	61.97	61.97	39.90	-	-	38.44	48	38.44
Koningsplein 57 G	6224EE	2	Z		63.32		401342	19.5	57.30	61.71	61.71	39.50	-	-	38.82	48	38.82
Koningsplein 57 H	6224EE	2	N		63.52		401344	22.5	57.62	61.89	61.89	39.94	-	-	38.48	48	38.48
Koningsplein 57 H	6224EE	2	Z		63.21		401342	22.5	57.23	61.60	61.60	39.53	-	-	38.84	48	38.84
Koningsplein 57 K	6224EE	2	N		63.40		401344	25.5	57.43	61.77	61.77	39.79	-	-	38.28	47	38.28
Koningsplein 57 K	6224EE	2	Z		63.17		401342	25.5	57.21	61.55	61.55	39.34	-	-	38.65	48	38.65
Koningsplein 57 M	6224EE	2	Z		63.10		401342	28.5	57.17	61.49	61.49	39.39	-	-	38.70	48	38.70
Koningsplein 57 M	6224EE	2	N		63.34		401344	28.5	57.37	61.71	61.71	39.82	-	-	38.30	47	38.30
Koningsplein 58 B	6224EE	2	N		62.97		401334	4.5	57.06	61.35	61.35	39.27	-	-	37.95	47	37.95
Koningsplein 58 B	6224EE	2	Z		62.65		401332	4.5	56.54	61.04	61.04	34.20	-	-	33.22	47	33.22
Koningsplein 58 C	6224EE	2	N		63.46		401334	7.5	57.97	61.83	61.83	40.05	-	-	38.83	48	38.83
Koningsplein 58 C	6224EE	2	Z		63.31		401332	7.5	57.29	61.70	61.70	37.18	-	-	36.34	48	36.34
Koningsplein 58 D	6224EE	2	N		63.71		401334	10.5	57.91	62.08	62.08	41.09	-	-	39.78	48	39.78
Koningsplein 58 D	6224EE	2	Z		63.65		401332	10.5	57.66	62.04	62.04	38.97	-	-	38.24	48	38.24
Koningsplein 58 E	6224EE	2	N		63.81		401334	13.5	57.89	62.18	62.18	40.97	-	-	39.58	48	39.58
Koningsplein 58 E	6224EE	2	Z		63.79		401332	13.5	57.84	62.18	62.18	38.69	-	-	38.15	48	38.15
Koningsplein 58 F	6224EE	2	Z		63.85		401332	16.5	57.88	62.23	62.23	39.15	-	-	38.43	48	38.43
Koningsplein 58 F	6224EE	2	N		63.87		401334	16.5	57.91	62.24	62.24	40.43	-	-	38.97	48	38.97
Koningsplein 58 G	6224EE	2	Z		63.32		401342	19.5	57.30	61.71	61.71	39.50	-	-	38.82	48	38.82
Koningsplein 58 G	6224EE	2	N		63.60		401344	19.5	57.62	61.97	61.97	39.90	-	-	38.44	48	38.44
Koningsplein 58 H	6224EE	2	N		63.52		401344	22.5	57.62	61.89	61.89	39.94	-	-	38.48	48	38.48
Koningsplein 58 H	6224EE	2	Z		63.21		401342	22.5	57.23	61.60	61.60	39.53	-	-	38.84	48	38.84
Koningsplein 58 K	6224EE	2	N		63.40		401344	25.5	57.43	61.77	61.77	39.79	-	-	38.28	47	38.28
Koningsplein 58 K	6224EE	2	Z		63.17		401342	25.5	57.21	61.55	61.55	39.34	-	-	38.65	48	38.65
Koningsplein 58 M	6224EE	2	N		63.10		401342	28.5	57.17	61.49	61.49	39.39	-	-	38.70	48	38.70
Koningsplein 58 M	6224EE	2	Z		63.34		401344	28.5	57.37	61.71	61.71	39.82	-	-	38.30	47	38.30
Koningsplein 59 B	6224EG	2	N		62.97		401334	4.5	57.06	61.35	61.35	39.27	-	-	37.95	47	37.95
Koningsplein 59 B	6224EG	2	Z		62.65		401332	4.5	56.54	61.04	61.04	34.20	-	-	33.22	47	33.22
Koningsplein 59 C	6224EG	2	N		63.46		401334	7.5	57.97	61.83	61.83	40.05	-	-	38.83	48	38.83
Koningsplein 59 C	6224EG	2	Z		63.31		401332	7.5	57.29	61.70	61.70	37.18	-	-	36.34	48	36.34
Koningsplein 59 D	6224EG	2	N		63.71		401334	10.5	57.91	62.08	62.08	41.09	-	-	39.78	48	39.78
Koningsplein 59 D	6224EG	2	Z		63.65		401332	10.5	57.66	62.04	62.04	38.97	-	-	38.24	48	38.24
Koningsplein 59 E	6224EG	2	Z		63.79		401332	13.5	57.84	62.18	62.18	38.69	-	-	38.15	48	38.15
Koningsplein 59 E	6224EG	2	N		63.81		401334	13.5	57.89	62.18	62.18	40.97	-	-	39.58	48	39.58
Koningsplein 59 F	6224EG	2	N		63.87		401334	16.5	57.91	62.24	62.24	40.43	-	-	38.97	48	

Tabel 4.2a
Rekenresultaten ten gevolge van A2

Adres	Bestemming	gevolgorientatie	Ferder vastgestelde hogere waarde in dB(A)	Ferder vastgestelde hogere waarde in dB	Heersend in dB(A)	Ferder hogere waarde vastgesteld o.g.v. Experimentenleer-/Interimwet? (alleen voor woningen) Eerdere hogere waarde vastgesteld o.g.v. art 83(4)1 X-ra, leeg vak =	Id Reekpunt	Hoogte in m boven het maaiveld	Geluidbeating 1986 in dB(A)	Heersend in dB	Grenswaarde in dB	Tekst van de maatregelen in dB	Sanering	Aanpassing X-ra, leeg vak = (nee)	geadviseerde maatregelen in dB	Vaast te stellen hogere waarde in dB	Gecumuleerde geluidbeating (V/cum, incl 2da aftrek)
Koningsplein 60 K	6224EG	2	Z		63.17		401342	25.5	57.21	61.55	61.55	39.34	-	-	38.65		49
Koningsplein 60 K	6224EG	2	N		63.40		401344	25.5	57.43	61.77	61.77	39.79	-	-	38.28		47
Koningsplein 60 M	6224EG	2	N		63.34		401344	28.5	57.37	61.71	61.71	39.82	-	-	38.30		47
Koningsplein 60 M	6224EG	2	Z		63.10		401342	28.5	57.17	61.49	61.49	39.39	-	-	38.70		49
Koningsplein 61 B	6224EG	2	N		62.97		401334	4.5	57.06	61.35	61.35	39.27	-	-	37.95		47
Koningsplein 61 B	6224EG	2	Z		62.65		401332	4.5	56.54	61.04	61.04	34.20	-	-	33.22		47
Koningsplein 61 C	6224EG	2	Z		63.31		401332	7.5	57.29	61.70	61.70	37.18	-	-	36.34		48
Koningsplein 61 C	6224EG	2	N		63.46		401334	7.5	57.97	61.83	61.83	40.05	-	-	38.83		48
Koningsplein 61 D	6224EG	2	N		63.71		401334	10.5	57.91	62.08	62.08	41.09	-	-	39.78		48
Koningsplein 61 D	6224EG	2	Z		63.65		401332	10.5	57.66	62.04	62.04	38.97	-	-	38.24		49
Koningsplein 61 E	6224EG	2	N		63.81		401334	13.5	57.89	62.18	62.18	40.97	-	-	39.58		48
Koningsplein 61 E	6224EG	2	Z		63.79		401332	13.5	57.84	62.18	62.18	38.69	-	-	38.15		49
Koningsplein 61 F	6224EG	2	N		63.87		401334	16.5	57.91	62.24	62.24	40.43	-	-	38.97		48
Koningsplein 61 F	6224EG	2	Z		63.85		401332	16.5	57.88	62.23	62.23	39.15	-	-	38.43		49
Koningsplein 61 G	6224EG	2	N		63.60		401344	19.5	57.62	61.97	61.97	39.90	-	-	38.44		48
Koningsplein 61 G	6224EG	2	Z		63.32		401342	19.5	57.30	61.71	61.71	39.50	-	-	38.82		49
Koningsplein 61 H	6224EG	2	N		63.52		401344	22.5	57.62	61.89	61.89	39.94	-	-	38.48		48
Koningsplein 61 H	6224EG	2	Z		63.21		401342	22.5	57.23	61.60	61.60	39.53	-	-	38.84		49
Koningsplein 61 K	6224EG	2	N		63.40		401344	25.5	57.43	61.77	61.77	39.79	-	-	38.28		47
Koningsplein 61 K	6224EG	2	Z		63.17		401342	25.5	57.21	61.55	61.55	39.34	-	-	38.65		49
Koningsplein 61 M	6224EG	2	N		63.34		401344	28.5	57.37	61.71	61.71	39.82	-	-	38.30		47
Koningsplein 61 M	6224EG	2	Z		63.10		401342	28.5	57.17	61.49	61.49	39.39	-	-	38.70		49
Koningsplein 62 B	6224EG	2	O		55.10		401351	4.5	49.01	53.48	53.48	41.76	-	-	40.30		45
Koningsplein 62 B	6224EG	2	Z		60.00		401352	4.5	53.99	58.39	58.39	35.35	-	-	34.86		46
Koningsplein 62 B	6224EG	2	N		60.76		401354	4.5	54.76	59.15	59.15	43.18	-	-	41.51		47
Koningsplein 62 C	6224EG	2	N		61.37		401354	7.5	55.62	59.75	59.75	43.22	-	-	41.70		47
Koningsplein 62 C	6224EG	2	O		55.42		401351	7.5	49.55	53.80	53.80	39.11	-	-	38.23		46
Koningsplein 62 C	6224EG	2	Z		60.78		401352	7.5	54.89	59.17	59.17	37.34	-	-	36.84		47
Koningsplein 62 D	6224EG	2	N		61.70		401354	10.5	56.22	60.08	60.08	43.13	-	-	41.57		47
Koningsplein 62 D	6224EG	2	O		56.02		401351	10.5	50.19	54.40	54.40	39.81	-	-	38.79		47
Koningsplein 62 D	6224EG	2	Z		61.36		401352	10.5	55.51	59.75	59.75	39.42	-	-	38.77		48
Koningsplein 62 E	6224EG	2	N		61.90		401354	13.5	56.13	60.27	60.27	41.98	-	-	40.42		47
Koningsplein 62 E	6224EG	2	O		55.98		401351	13.5	50.01	54.37	54.37	38.51	-	-	37.34		47
Koningsplein 62 E	6224EG	2	Z		61.53		401352	13.5	55.64	59.92	59.92	39.23	-	-	38.59		48
Koningsplein 62 F	6224EG	2	N		62.04		401354	16.5	56.08	60.41	60.41	40.87	-	-	39.36		47
Koningsplein 62 F	6224EG	2	O		54.66		401351	16.5	47.75	53.04	53.04	35.89	-	-	34.94		47
Koningsplein 62 F	6224EG	2	Z		61.35		401352	16.5	55.47	59.74	59.74	39.42	-	-	38.84		49
Koningsplein 62 G	6224EG	2	N		61.79		401364	19.5	55.98	60.16	60.16	40.92	-	-	39.41		47
Koningsplein 62 G	6224EG	2	O		51.52		401361	19.5	45.36	49.89	49.89	34.33	-	-	33.63		46
Koningsplein 62 G	6224EG	2	Z		60.85		401362	19.5	54.92	59.24	59.24	39.35	-	-	38.81		48
Koningsplein 62 H	6224EG	2	Z		60.88		401362	22.5	55.00	59.27	59.27	39.28	-	-	38.72		48
Koningsplein 62 H	6224EG	2	O		44.36		401361	22.5	37.48	42.75	48.00	33.59	-	-	32.89		46
Koningsplein 62 H	6224EG	2	N		61.65		401364	22.5	55.72	60.02	60.02	40.87	-	-	39.39		47
Koningsplein 62 K	6224EG	2	N		61.67		401364	25.5	55.66	60.04	60.04	40.90	-	-	39.42		47
Koningsplein 62 K	6224EG	2	O		42.65		401361	25.5	37.01	41.06	48.00	33.00	-	-	32.33		46
Koningsplein 62 K	6224EG	2	Z		60.89		401362	25.5	55.02	59.28	59.28	39.24	-	-	38.68		48
Koningsplein 62 M	6224EG	2	Z		60.88		401362	28.5	55.03	59.27	59.27	39.30	-	-	38.74		49
Koningsplein 62 M	6224EG	2	N		61.62		401364	28.5	55.65	59.99	59.99	40.86	-	-	39.37		47
Koningsplein 62 M	6224EG	2	O		43.87		401361	28.5	35.66	42.29	48.00	32.51	-	-	31.82		47
Koningsplein 101 A	6224EH	2	Z		67.59		421652	1.5	62.78	65.99	48.00	33.16	san		31.90		61
Koningsplein 101 A	6224EH	2	O		69.45		421651	1.5	64.19	67.86	48.00	35.03	san		33.33		59
Koningsplein 101 B	6224EH	2	O		70.42		421651	4.5	64.99	68.82	48.00	37.69	san		35.89		59
Koningsplein 101 B	6224EH	2	Z		68.70		421652	4.5	63.50	67.09	48.00	36.05	san		34.70		61
Koningsplein 101 C	6224EH	2	O		70.46		421651	7.5	65.07	68.85	48.00	41.78	san		39.90		59
Koningsplein 101 C	6224EH	2	Z		68.77		421652	7.5	63.53	67.16	48.00	38.58	san		37.29		61
Koningsplein 101 D	6224EH	2	O		70.32		421651	10.5	64.91	68.71	48.00	41.55	san		39.74		59
Koningsplein 101 D	6224EH	2	Z		68.70		421652	10.5	63.44	67.09	48.00	41.92	san		40.79		61
Koningsplein 101 E	6224EH	2	O		68.70		421651	13.5	64.63	68.47	48.00	39.64	san		38.09		58
Koningsplein 101 E	6224EH	2	Z		68.55		421652	13.5	63.25	66.93	48.00	41.44	san		40.66		60
Koningsplein 101 F	6224EH	2	O		69.78		421651	16.5	64.31	68.17	48.00	36.45	san		35.64		58
Koningsplein 101 F	6224EH	2	Z		68.28		421652	16.5	63.01	66.66	48.00	41.97	san		41.21		60
Koningsplein 101 G	6224EH	2	O		69.37		421661	19.5	63.86	67.76	48.00	34.82	san		34.13		57
Koningsplein 101 G	6224EH	2	Z		67.52		421662	19.5	62.24	65.90	48.00	42.09	san		41.32		59
Koningsplein 102 A	6224EH	2	O		69.65		421671	1.5	64.42	68.07	48.00	34.12	san		32.39		56
Koningsplein 102 B	6224EH	2	O		70.56		421671	4.5	65.19	68.96	48.00	36.33	san		34.53		57
Koningsplein 102 C	6224EH	2	O		70.54		421671	7.5	65.07	68.94	48.00	40.52	san		38.56		57
Koningsplein 102 D	6224EH	2	O		70.36		421671	10.5	64.74	68.76	48.00	41.34	san		39.45		57
Koningsplein 102 E	6224EH	2	O		70.09		421671	13.5	64.38	68.48	48.00	39.41	san		37.88		56
Koningsplein 102 F	6224EH	2	O		69.71		421671	16.5	63.90	68.11	48.00	36.64	san		35.89		56
Koningsplein 102 G	6224EH	2	O		69.39		421681	19.5	63.36	67.78	48.00	34.67	san		33.80		55
Koningsplein 103 A	6224EH	2	O		68.92		421691	1.5	64.20	67.34	48.00	30.74	san		29.13		55
Koningsplein 103 B	6224EH	2	O		69.81		421691	4.5	64.35	68.21	48.00	32.92	san		31.25		56
Koningsplein 103 C	6224EH	2	O		69.75		421691	7.5	64.07	68.15	48.00	37.53	san		35.66		56
Koningsplein 103 D	6224EH	2	O		69.51		421691	10.5	63.71	67.91	48.00	38.84	san		37.05		56
Koningsplein 103 E	6224EH	2	O		69.22		421691	13.5	63.36	67.61	48.00	38.07	san		36.46		55
Koningsplein 103 F	6224EH	2	O		68.05		421691	16.5	62.15	66.45	48.00	36.08	san		35.14		54
Koningsplein 104 A	6224EH	2	O		71.89		421701	1.5	66.18	70.30	48.00	33.19	san		31.44		53
Koningsplein 104 B	6224EH	2	O		72.43		421701	4.5	66.51	70.83	48.00	34.96	san		33.17		53
Koningsplein 104 C	6224EH	2	O		72.25		421701	7.5	66.10	70.65	48.00	34.89	san		33.27		54
Koningsplein 104 D	6224EH	2	O		71.92		421701	10.5	65.66	70.32	48.00	36.51	san		34.93		53
Koningsplein 104 E	6224EH	2	O		71.53		421701	13.5	65.22	69.92	48.00	37.69	san		36.09		53

Tabel 4.2a
Rekenresultaten ten gevolge van A2

Adres	Bestemming	gevolgertentatie	Erder vastgestelde hogere waarde in dB(A)	Erder vastgestelde hogere waarde in dB	Heersend in dB(A)	Erder hogere waarde vastgesteld o.g.v. Experimentenleer-/Interimwet? (alleen voor woningen)	Erder hogere waarde vastgesteld o.g.v. art 83(4)7 X=ra, leeg vak =	Id Rekenpunt	Hoogte in m boven hard maaiveld	Geluidbeating 1986 in dB(A)	Heersend in dB	Grenswaarde in dB	Tekst zonde maatregelen in dB	Sanering	Aanpassing (X=ra, leeg vak =lee)	geadviseerde maatregelen in dB	Vaast te stellen hogere waarde in dB	Gecumuleerde geluidbeating (V/cum, incl 2da aftrek)
Koningsplein 109 A	6224EH	2	O		71.89			421701	1.5	66.18	70.30	48.00	33.19	san		31.44		53
Koningsplein 109 B	6224EH	2	O		72.43			421701	4.5	66.51	70.83	48.00	34.96	san		33.17		53
Koningsplein 109 C	6224EH	2	O		72.25			421701	7.5	66.10	70.65	48.00	34.89	san		33.27		54
Koningsplein 109 D	6224EH	2	O		71.92			421701	10.5	65.66	70.32	48.00	36.51	san		34.93		53
Koningsplein 109 E	6224EH	2	O		71.53			421701	13.5	65.22	69.92	48.00	37.69	san		36.09		53
Koningsplein 110 A	6224EH	2	O		71.89			421701	1.5	66.18	70.30	48.00	33.19	san		31.44		53
Koningsplein 110 B	6224EH	2	O		72.43			421701	4.5	66.51	70.83	48.00	34.96	san		33.17		53
Koningsplein 110 C	6224EH	2	O		72.25			421701	7.5	66.10	70.65	48.00	34.89	san		33.27		54
Koningsplein 110 D	6224EH	2	O		71.92			421701	10.5	65.66	70.32	48.00	36.51	san		34.93		53
Koningsplein 110 E	6224EH	2	O		71.53			421701	13.5	65.22	69.92	48.00	37.69	san		36.09		53
Koningsplein 111 A	6224EH	2	O		71.89			421701	1.5	66.18	70.30	48.00	33.19	san		31.44		53
Koningsplein 111 B	6224EH	2	O		72.43			421701	4.5	66.51	70.83	48.00	34.96	san		33.17		53
Koningsplein 111 C	6224EH	2	O		72.25			421701	7.5	66.10	70.65	48.00	34.89	san		33.27		54
Koningsplein 111 D	6224EH	2	O		71.92			421701	10.5	65.66	70.32	48.00	36.51	san		34.93		53
Koningsplein 111 E	6224EH	2	O		71.53			421701	13.5	65.22	69.92	48.00	37.69	san		36.09		53
Koningsplein 112 A	6224EH	2	O		71.89			421701	1.5	66.18	70.30	48.00	33.19	san		31.44		53
Koningsplein 112 B	6224EH	2	O		72.43			421701	4.5	66.51	70.83	48.00	34.96	san		33.17		53
Koningsplein 112 C	6224EH	2	O		72.25			421701	7.5	66.10	70.65	48.00	34.89	san		33.27		54
Koningsplein 112 D	6224EH	2	O		71.92			421701	10.5	65.66	70.32	48.00	36.51	san		34.93		53
Koningsplein 112 E	6224EH	2	O		71.53			421701	13.5	65.22	69.92	48.00	37.69	san		36.09		53
Koningsplein 113 A	6224EH	2	O		71.89			421701	1.5	66.18	70.30	48.00	33.19	san		31.44		53
Koningsplein 113 B	6224EH	2	O		72.43			421701	4.5	66.51	70.83	48.00	34.96	san		33.17		53
Koningsplein 113 C	6224EH	2	O		72.25			421701	7.5	66.10	70.65	48.00	34.89	san		33.27		54
Koningsplein 113 D	6224EH	2	O		71.92			421701	10.5	65.66	70.32	48.00	36.51	san		34.93		53
Koningsplein 113 E	6224EH	2	O		71.53			421701	13.5	65.22	69.92	48.00	37.69	san		36.09		53
Koningsplein 114 A	6224EH	2	O		71.89			421701	1.5	66.18	70.30	48.00	33.19	san		31.44		53
Koningsplein 114 B	6224EH	2	O		72.43			421701	4.5	66.51	70.83	48.00	34.96	san		33.17		53
Koningsplein 114 C	6224EH	2	O		72.25			421701	7.5	66.10	70.65	48.00	34.89	san		33.27		54
Koningsplein 114 D	6224EH	2	O		71.92			421701	10.5	65.66	70.32	48.00	36.51	san		34.93		53
Koningsplein 114 E	6224EH	2	O		71.53			421701	13.5	65.22	69.92	48.00	37.69	san		36.09		53
Koningsplein 115 A	6224EH	2	O		71.89			421701	1.5	66.18	70.30	48.00	33.19	san		31.44		53
Koningsplein 115 B	6224EH	2	O		72.43			421701	4.5	66.51	70.83	48.00	34.96	san		33.17		53
Koningsplein 115 C	6224EH	2	O		72.25			421701	7.5	66.10	70.65	48.00	34.89	san		33.27		54
Koningsplein 115 D	6224EH	2	O		71.92			421701	10.5	65.66	70.32	48.00	36.51	san		34.93		53
Koningsplein 115 E	6224EH	2	O		71.53			421701	13.5	65.22	69.92	48.00	37.69	san		36.09		53
Koningsplein 116 A	6224EH	2	O		71.89			421701	1.5	66.18	70.30	48.00	33.19	san		31.44		53
Koningsplein 116 B	6224EH	2	O		72.43			421701	4.5	66.51	70.83	48.00	34.96	san		33.17		53
Koningsplein 116 C	6224EH	2	O		72.25			421701	7.5	66.10	70.65	48.00	34.89	san		33.27		54
Koningsplein 116 D	6224EH	2	O		71.92			421701	10.5	65.66	70.32	48.00	36.51	san		34.93		53
Koningsplein 116 E	6224EH	2	O		71.53			421701	13.5	65.22	69.92	48.00	37.69	san		36.09		53
Koningsplein 117 A	6224EH	2	N		68.36			421714	1.5	63.12	66.79	48.00	35.78	san		34.16		48
Koningsplein 117 B	6224EH	2	O		72.24			421711	1.5	67.02	70.66	48.00	32.75	san		31.36		52
Koningsplein 117 C	6224EH	2	N		68.53			421714	4.5	62.96	66.94	48.00	37.06	san		35.49		49
Koningsplein 117 D	6224EH	2	O		72.76			421711	4.5	67.33	71.16	48.00	33.33	san		31.99		53
Koningsplein 117 E	6224EH	2	N		68.64			421714	7.5	63.08	67.04	48.00	39.22	san		37.66		50
Koningsplein 117 F	6224EH	2	O		72.53			421711	7.5	67.00	70.93	48.00	36.32	san		35.32		53
Koningsplein 117 G	6224EH	2	N		68.52			421714	10.5	62.94	66.92	48.00	42.04	san		40.78		50
Koningsplein 117 H	6224EH	2	O		72.14			421711	10.5	66.55	70.54	48.00	36.50	san		35.36		53
Koningsplein 117 I	6224EH	2	O		71.70			421711	13.5	66.05	70.10	48.00	35.26	san		34.32		52
Koningsplein 117 J	6224EH	2	N		68.27			421714	13.5	62.69	66.67	48.00	40.26	san		38.64		49
Koningsplein 120	6224EH	1	O		61.48			421721	1.5	55.03	59.91	59.91	35.86	-		34.17		45
Koningsplein 120	6224EH	1	O		65.53			421721	4.5	59.65	63.94	63.94	36.87	-		35.43		47
Koningsplein 120	6224EH	1	O		66.01			421721	7.5	60.22	64.41	64.41	38.13	-		36.83		48
Koningsplein 121	6224EH	1	O		61.48			421721	1.5	55.03	59.91	59.91	35.86	-		34.17		45
Koningsplein 121	6224EH	1	O		65.53			421721	4.5	59.65	63.94	63.94	36.87	-		35.43		47
Koningsplein 121	6224EH	1	O		66.01			421721	7.5	60.22	64.41	64.41	38.13	-		36.83		48
Kruisdonk 45	6222PH	3	N	65	63.63	57.61		432034	1.5	51.64	56.24	56.24	57.68	-		56.12		65
Kruisdonk 45	6222PH	3	O	65	63.64	57.36		432031	1.5	52.74	56.00	56.00	56.36	-		55.00		59
Kruisdonk 45	6222PH	3	W	65	63.65	62.58		432033	1.5	57.21	61.23	61.23	61.63	-		60.38		62
Kruisdonk 45	6222PH	3	Z	65	63.65	63.39		432032	1.5	58.56	62.04	62.04	62.08	-		61.01		61
Kruisdonk 45	6222PH	3	W	65	63.6	65.72		432033	4.5	59.70	64.32	63.60	65.00	-		63.71		65
Kruisdonk 45	6222PH	3	Z	65	63.6	66.77		432032	4.5	60.96	65.37	63.60	66.76	san X		64.63	65	65
Kruisdonk 45	6222PH	3	O	65	63.59	59.99		432031	4.5	54.77	58.58	58.58	59.99	-		58.43		61
Kruisdonk 45	6222PH	3	N	65	63.6	59.43		432034	4.5	53.45	58.03	58.03	59.79	san X		58.20		66
Kruisdonk 47	6222PH	1	O	64	62.64	55.91		432041	1.5	50.63	54.55	54.55	56.44	san X		54.90		59
Kruisdonk 47	6222PH	1	W	64	62.65	55.80		432043	1.5	50.68	54.45	54.45	54.42	-		53.48		59
Kruisdonk 47	6222PH	1	Z	64	62.65	63.10		432042	1.5	57.73	61.75	61.75	61.66	-		60.46		61
Kruisdonk 47	6222PH	1	N	64	62.62	56.07		432044	1.5	49.19	54.69	54.69	56.01	-		54.39		65
Kruisdonk 47	6222PH	1	N	64	62.6	57.30		432044	4.5	50.35	55.90	55.90	57.26	-		55.61		65
Kruisdonk 47	6222PH	1	O	64	62.61	57.11		432041	4.5	51.67	55.72	55.72	57.64	san X		56.04		60
Kruisdonk 47	6222PH	1	W	64	62.59	59.56		432043	4.5	53.34	58.15	58.15	59.03	-		58.02		61
Kruisdonk 47	6222PH	1	Z	64	62.6	65.82		432042	4.5	59.85	64.42	62.60	65.02	san X		63.83	64	64
Kruisdonk 47	6222PH	1	Z	64	62.61	66.35		432042	7.5	60.13	64.96	62.61	65.83	san X		64.62	65	65
Kruisdonk 47	6222PH	1	N	64	62.61	58.15		432044	7.5	51.22	56.76	56.76	57.80	-		56.17		65
Kruisdonk 47	6222PH	1	O	64	62.61	57.54		432041	7.5	52.20	56.15	56.15	57.94	san X		56.35		60
Kruisdonk 47	6222PH	1	W	64	62.62	65.64		432043	7.5	59.03	64.26	62.62	65.00	san X		63.69	64	65
Kruisdonk 49	6222PH	1	N	64	62.62	56.07		432044	1.5	49.19	54.69	54.69	56.01	-		54.39		65
Kruisdonk 49	6222PH	1	O	64	62.64	55.91		432041	1.5	50.63	54.55	54.55						

Tabel 4.2a
Rekenresultaten ten gevolge van A2

Adres	Bestemming	gevolgorientatie	Ferder vastgestelde hogere waarde in dB(A)	Ferder vastgestelde hogere waarde in dB	Heersend in dB(A)	Heersend in dB	Geluidbeasting 1986 in dB(A)	Hoogte in m boven hard maaiveld	Id Rekenpunt	Eerdere hogere waarde vastgesteld o.g.v. Experimentenle- /Interimwet? (alleen voor woningen) Eerdere hogere waarde vastgesteld o.g.v. art 83(4)1 X=ra, leeg vak =	Grenswaarde in dB	Heersend in dB	Tekstnummer maatregelen in dB	Sanering	Aanpassing (X=ra, leeg vak =nee)	geadviseerde maatregelen in dB	Vaast te stellen hogere waarde in dB	Gecumuleerde geluidbeasting (V/urn, incl 2da aftrek)
Kruisdonk 63	6222PH	1	W	62	60.64	58.12	432063	1.5	51.54	56.76	56.76	57.60	-	-	-	56.34	60	60
Kruisdonk 63	6222PH	1	O	62	60.65	53.44	432051	1.5	48.07	52.09	52.09	54.04	san	X	-	52.39	59	59
Kruisdonk 63	6222PH	1	N			55.09	432054	1.5	48.44	53.72	53.72	54.70	-	-	-	53.03	64	64
Kruisdonk 63	6222PH	1	O	62	60.61	54.80	432051	4.5	49.29	53.41	53.41	55.27	san	X	-	53.50	60	60
Kruisdonk 63	6222PH	1	W	62	60.6	60.50	432053	4.5	54.10	59.10	59.10	60.02	-	-	-	58.60	62	62
Kruisdonk 63	6222PH	1	Z	62	60.61	59.46	432052	4.5	53.64	58.07	58.07	59.48	-	-	-	57.79	58	58
Kruisdonk 63	6222PH	1	N			56.54	432054	4.5	50.09	55.14	55.14	56.42	-	-	-	54.65	64	64
Kruisstraat 5	6227RT	1	Z			38.78	625092	1.5	31.92	37.51	48.00	39.04	-	-	-	37.40	39	39
Kruisstraat 5	6227RT	1	Z			44.04	625092	5	36.06	42.79	48.00	44.17	-	-	-	42.48	44	44
Kruisstraat 6	6227RV	1	Z			32.70	625072	1.5	29.07	31.38	48.00	32.72	-	-	-	31.06	44	44
Kruisstraat 6	6227RV	1	Z			38.10	625072	5	34.11	36.83	48.00	38.36	-	-	-	36.59	47	47
Kruisstraat 7	6227RT	1	Z			38.78	625092	1.5	31.92	37.51	48.00	39.04	-	-	-	37.40	39	39
Kruisstraat 7	6227RT	1	Z			44.04	625092	5	36.06	42.79	48.00	44.17	-	-	-	42.48	44	44
Kruisstraat 9	6227RT	1	Z			31.05	625082	1.5	27.25	29.69	48.00	31.07	-	-	-	29.51	41	41
Kruisstraat 9	6227RT	1	Z			35.43	625082	5	32.65	34.13	48.00	35.49	-	-	-	33.78	44	44
Kruisstraat 10	6227RV	1	Z			33.94	625062	1.5	28.47	32.64	48.00	33.37	-	-	-	31.49	40	40
Kruisstraat 10	6227RV	1	Z			38.55	625062	5	32.99	37.29	48.00	38.36	-	-	-	36.44	43	43
Kruisstraat 11	6227RT	1	Z			31.05	625082	1.5	27.25	29.69	48.00	31.07	-	-	-	29.51	41	41
Kruisstraat 11	6227RT	1	Z			35.43	625082	5	32.65	34.13	48.00	35.49	-	-	-	33.78	44	44
Kruisstraat 12	6227RV	1	Z			33.94	625062	1.5	28.47	32.64	48.00	33.37	-	-	-	31.49	40	40
Kruisstraat 12	6227RV	1	Z			38.55	625062	5	32.99	37.29	48.00	38.36	-	-	-	36.44	43	43
Kruisstraat 13	6227RT	1	N			36.80	625074	1.5	31.03	35.40	48.00	34.70	-	-	-	33.18	39	39
Kruisstraat 13	6227RT	1	N			43.20	625074	5	37.23	41.86	48.00	40.72	-	-	-	39.18	43	43
Kruisstraat 15	6227RT	1	N			36.80	625074	1.5	31.03	35.40	48.00	34.70	-	-	-	33.18	39	39
Kruisstraat 15	6227RT	1	N			43.20	625074	5	37.23	41.86	48.00	40.72	-	-	-	39.18	43	43
Kruisstraat 17	6227RT	1	N			45.86	622844	1.5	31.14	44.44	48.00	40.36	-	-	-	39.78	42	42
Kruisstraat 17	6227RT	1	N			47.37	622844	4.5	35.70	45.95	48.00	42.05	-	-	-	41.31	43	43
Kruisstraat 18	6227RV	3	Z			31.85	622822	1.5	29.11	30.50	48.00	32.01	-	-	-	30.26	32	32
Kruisstraat 18	6227RV	3	Z			35.44	622822	4.5	33.44	34.12	48.00	35.58	-	-	-	33.81	35	35
Kruisstraat 18	6227RV	3	Z			42.33	622922	7.5	39.86	41.08	48.00	42.60	-	-	-	40.76	42	42
Kruisstraat 19	6227RT	1	N			45.86	622844	1.5	31.14	44.44	48.00	40.36	-	-	-	39.78	42	42
Kruisstraat 19	6227RT	1	N			47.37	622844	4.5	35.70	45.95	48.00	42.05	-	-	-	41.31	43	43
Kruisstraat 20	6227RV	3	Z			35.16	622932	1.5	30.01	33.82	48.00	34.49	-	-	-	32.92	35	35
Kruisstraat 20	6227RV	3	Z			40.89	622932	4.5	33.96	39.62	48.00	38.87	-	-	-	37.38	39	39
Kruisstraat 20	6227RV	3	Z			45.90	622932	7.5	41.29	44.67	48.00	45.21	-	-	-	43.48	44	44
Kruisstraat 22	6227RV	1	Z			36.61	622942	1.5	31.13	35.30	48.00	36.39	-	-	-	35.10	37	37
Kruisstraat 22	6227RV	1	Z			41.53	622942	4.5	35.12	40.26	48.00	40.36	-	-	-	39.11	40	40
Kruisstraat 22	6227RV	1	Z			46.02	622942	7.5	40.58	44.79	48.00	45.76	-	-	-	44.08	45	45
Kruisstraat 22 A	6227RV	1	Z			36.61	622942	1.5	31.13	35.30	48.00	36.39	-	-	-	35.10	37	37
Kruisstraat 22 A	6227RV	1	Z			41.53	622942	4.5	35.12	40.26	48.00	40.36	-	-	-	39.11	40	40
Kruisstraat 22 A	6227RV	1	Z			46.02	622942	7.5	40.58	44.79	48.00	45.76	-	-	-	44.08	45	45
Kruisstraat 22 B	6227RV	1	Z			36.61	622942	1.5	31.13	35.30	48.00	36.39	-	-	-	35.10	37	37
Kruisstraat 22 B	6227RV	1	Z			41.53	622942	4.5	35.12	40.26	48.00	40.36	-	-	-	39.11	40	40
Kruisstraat 22 B	6227RV	1	Z			46.02	622942	7.5	40.58	44.79	48.00	45.76	-	-	-	44.08	45	45
Kruisstraat 23	6227RT	3	N			37.71	622854	1.5	26.32	36.28	48.00	34.46	-	-	-	32.75	37	37
Kruisstraat 23	6227RT	3	N			39.61	622854	4.5	30.43	38.16	48.00	36.12	-	-	-	34.36	39	39
Kruisstraat 23	6227RT	3	N			43.56	622854	7.5	36.72	42.12	48.00	40.14	-	-	-	38.73	42	42
Kruisstraat 24	6227RV	1	Z			36.61	622942	1.5	31.13	35.30	48.00	36.39	-	-	-	35.10	37	37
Kruisstraat 24	6227RV	1	Z			41.53	622942	4.5	35.12	40.26	48.00	40.36	-	-	-	39.11	40	40
Kruisstraat 24	6227RV	1	Z			46.02	622942	7.5	40.58	44.79	48.00	45.76	-	-	-	44.08	45	45
Kruisstraat 26	6227RV	3	Z			33.44	622952	1.5	29.81	32.11	48.00	33.50	-	-	-	31.65	33	33
Kruisstraat 26	6227RV	3	O			36.32	622951	1.5	31.82	34.95	48.00	37.12	-	-	-	35.36	37	37
Kruisstraat 26	6227RV	3	Z			37.35	622952	4.5	34.31	36.05	48.00	37.33	-	-	-	35.48	37	37
Kruisstraat 26	6227RV	3	O			40.47	622951	4.5	35.92	39.12	48.00	40.39	-	-	-	38.68	40	40
Kruisstraat 26	6227RV	3	Z			45.07	622952	7.5	42.08	43.84	48.00	45.51	-	-	-	43.61	44	44
Kruisstraat 26	6227RV	3	O			49.99	622951	7.5	43.37	48.68	48.68	48.41	-	-	-	46.88	48	48
Kruisstraat 27	6227RT	3	N			41.25	622864	1.5	29.00	39.89	48.00	37.73	-	-	-	36.27	40	40
Kruisstraat 27	6227RT	3	N			44.61	622864	4.5	32.54	43.27	48.00	40.64	-	-	-	39.28	42	42
Kruisstraat 27	6227RT	3	N			48.82	622864	7.5	37.53	47.46	48.00	44.13	-	-	-	43.11	46	46
Kruisstraat 28	6227RV	3	Z			45.04	622962	1.5	38.07	43.76	48.00	41.85	-	-	-	40.52	42	42
Kruisstraat 28	6227RV	3	O			40.83	622961	1.5	35.86	39.54	48.00	39.60	-	-	-	37.69	39	39
Kruisstraat 28	6227RV	3	Z			46.12	622962	4.5	39.81	44.85	48.00	43.43	-	-	-	42.00	44	44
Kruisstraat 28	6227RV	3	O			42.88	622961	4.5	38.80	41.60	48.00	43.34	-	-	-	41.39	42	42
Kruisstraat 28	6227RV	3	O			48.64	622961	7.5	43.30	47.36	48.00	47.71	-	-	-	45.95	47	47
Kruisstraat 28	6227RV	3	Z			49.50	622962	7.5	43.85	48.25	48.25	47.73	-	-	-	46.09	47	47
Kruisstraat 29	6227RT	3	N			40.82	622874	1.5	27.33	39.32	48.00	34.96	-	-	-	33.96	38	38
Kruisstraat 29	6227RT	3	N			44.46	622874	4.5	30.69	42.99	48.00	38.64	-	-	-	37.57	41	41
Kruisstraat 29	6227RT	3	N			48.42	622874	7.5	36.35	47.02	48.00	42.96	-	-	-	42.21	45	45
Kruisstraat 30	6227RV	1	Z			45.85	622972	1.5	39.43	44.58	48.00	42.94	-	-	-	41.51	43	43
Kruisstraat 30	6227RV	1	Z			47.54	622972	4.5	41.98	46.28	48.00	46.15	-	-	-	44.51	46	46
Kruisstraat 30	6227RV	1	Z			50.18	622972	7.5	45.24	48.93	48.93	48.98	-	-	-	47.36	48	48
Kruisstraat 31	6227RT	1	N			38.56	622884	1.5	29.61	37.19	48.00	35.19	-	-	-	34.04	39	39
Kruisstraat 31	6227RT	1	N			43.22	622884	4.5	31.25	41.88	48.00	39.18	-	-	-	38.02	41	41
Kruisstraat 31	6227RT	1	N			48.08	622884	7.5	35.05	46.71	48.00	43.00	-	-	-	42.29	45	45
Kruisstraat 33	6227RT	1	N			38.56	622884	1.5	29.61	37.19	48.00	35.19	-	-	-	34.04	39	39
Kruisstraat 33	6227RT	1	N			43.22	622884	4.5	31.25	41.88	48.00	39.18	-	-	-	38.02	41	41
Kruisstraat 33	6227RT	1	N			48.08	622884	7.5	35.05	46.71	48.00	43.00	-	-	-	42.29	45	45
Kruisstraat 35	6227RT	1	N			41.39	622894	1.5	33.94	40.05	48.00	37.29	-	-	-	36.64	40	40
Kruisstraat																		

Tabel 4.2a
Rekenresultaten ten gevolge van A2

Adres	Bestemming	gevolgorientatie	Eerder vastgestelde hogere waarde in dB(A)	Eerder vastgestelde hogere waarde in dB	Heersend in dB(A)	Eerder hogere waarde vastgesteld o.g.v. Experimentenleer-/Interimwet? (alleen voor woningen)	Eerder hogere waarde vastgesteld o.g.v. art 83(4)1 X=ra, leeg vak =	Id Reekpunten	Hogte in m boven hard maaiveld	Geluidbeating 1986 in dB(A)	Heersend in dB	Grenswaarde in dB	Tekst van maatregelen in dB	Sanering	Aanpassing X=ra, leeg vak =nee	geadviseerde maatregelen in dB	Vaast stellen hogere waarde in dB	Gecumuleerde geluidbeating (V/cum, incl 2da aftrek)
Langwaterstraat 4	6227RZ	1	0		40,82			623011	1,5	34,71	39,42	48,00	39,36	-	-	38,22		41
Langwaterstraat 4	6227RZ	1	0		44,69			623011	4,5	38,23	43,33	48,00	43,63	-	-	42,33		45
Langwaterstraat 4	6227RZ	1	0		51,24			623011	7,5	43,43	49,94	49,94	48,24	-	-	47,10		50
Langwaterstraat 6	6227RZ	1	0		40,82			623011	1,5	34,71	39,42	48,00	39,36	-	-	38,22		41
Langwaterstraat 6	6227RZ	1	0		44,69			623011	4,5	38,23	43,33	48,00	43,63	-	-	42,33		45
Langwaterstraat 6	6227RZ	1	0		51,24			623011	7,5	43,43	49,94	49,94	48,24	-	-	47,10		50
Langwaterstraat 8	6227RZ	1	0		39,61			623021	1,5	32,28	38,14	48,00	36,74	-	-	36,02		39
Langwaterstraat 8	6227RZ	1	0		43,44			623021	4,5	35,02	42,02	48,00	40,28	-	-	39,61		43
Langwaterstraat 8	6227RZ	1	0		49,80			623021	7,5	40,64	48,47	48,47	46,11	-	-	45,40		49
Langwaterstraat 10	6227RZ	1	0		39,61			623021	1,5	32,28	38,14	48,00	36,74	-	-	36,02		39
Langwaterstraat 10	6227RZ	1	0		43,44			623021	4,5	35,02	42,02	48,00	40,28	-	-	39,61		43
Langwaterstraat 10	6227RZ	1	0		49,80			623021	7,5	40,64	48,47	48,47	46,11	-	-	45,40		49
Langwaterstraat 11	6227RX	1	0		43,45			622981	1,5	37,23	42,12	48,00	40,34	-	-	38,86		41
Langwaterstraat 11	6227RX	1	0		45,87			622981	4,5	40,24	44,53	48,00	43,54	-	-	42,06		44
Langwaterstraat 11	6227RX	1	0		51,70			622981	7,5	44,73	50,40	50,40	49,31	-	-	47,95		50
Langwaterstraat 12	6227RZ	1	0		41,67			623031	1,5	35,92	40,26	48,00	39,79	-	-	38,51		41
Langwaterstraat 12	6227RZ	1	0		45,67			623031	4,5	39,74	44,32	48,00	44,01	-	-	42,67		45
Langwaterstraat 12	6227RZ	1	0		51,80			623031	7,5	43,96	50,51	50,51	49,03	-	-	47,84		50
Langwaterstraat 13	6227RX	1	0		43,45			622981	1,5	37,23	42,12	48,00	40,34	-	-	38,86		41
Langwaterstraat 13	6227RX	1	0		45,87			622981	4,5	40,24	44,53	48,00	43,54	-	-	42,06		44
Langwaterstraat 13	6227RX	1	0		51,70			622981	7,5	44,73	50,40	50,40	49,31	-	-	47,95		50
Langwaterstraat 14	6227RZ	1	0		41,67			623031	1,5	35,92	40,26	48,00	39,79	-	-	38,51		41
Langwaterstraat 14	6227RZ	1	0		45,67			623031	4,5	39,74	44,32	48,00	44,01	-	-	42,67		45
Langwaterstraat 14	6227RZ	1	0		51,80			623031	7,5	43,96	50,51	50,51	49,03	-	-	47,84		50
Langwaterstraat 15	6227RX	1	0		43,45			622981	1,5	37,23	42,12	48,00	40,34	-	-	38,86		41
Langwaterstraat 15	6227RX	1	0		45,87			622981	4,5	40,24	44,53	48,00	43,54	-	-	42,06		44
Langwaterstraat 15	6227RX	1	0		51,70			622981	7,5	44,73	50,40	50,40	49,31	-	-	47,95		50
Langwaterstraat 16	6227RZ	1	0		41,67			623031	1,5	35,92	40,26	48,00	39,79	-	-	38,51		41
Langwaterstraat 16	6227RZ	1	0		45,67			623031	4,5	39,74	44,32	48,00	44,01	-	-	42,67		45
Langwaterstraat 16	6227RZ	1	0		51,80			623031	7,5	43,96	50,51	50,51	49,03	-	-	47,84		50
Langwaterstraat 17	6227RX	1	0		43,45			622981	1,5	37,23	42,12	48,00	40,34	-	-	38,86		41
Langwaterstraat 17	6227RX	1	0		45,87			622981	4,5	40,24	44,53	48,00	43,54	-	-	42,06		44
Langwaterstraat 17	6227RX	1	0		51,70			622981	7,5	44,73	50,40	50,40	49,31	-	-	47,95		50
Langwaterstraat 18	6227RZ	1	0		41,67			623031	1,5	35,92	40,26	48,00	39,79	-	-	38,51		41
Langwaterstraat 18	6227RZ	1	0		45,67			623031	4,5	39,74	44,32	48,00	44,01	-	-	42,67		45
Langwaterstraat 18	6227RZ	1	0		51,80			623031	7,5	43,96	50,51	50,51	49,03	-	-	47,84		50
Langwaterstraat 19	6227RX	1	0		43,51			622991	1,5	36,81	42,17	48,00	40,80	-	-	39,47		43
Langwaterstraat 19	6227RX	1	0		46,12			622991	4,5	39,86	44,78	48,00	43,74	-	-	42,40		45
Langwaterstraat 19	6227RX	1	0		52,49			622991	7,5	45,12	51,19	51,19	49,63	-	-	48,36		50
Langwaterstraat 20	6227RZ	1	0		41,67			623031	1,5	35,92	40,26	48,00	39,79	-	-	38,51		41
Langwaterstraat 20	6227RZ	1	0		45,67			623031	4,5	39,74	44,32	48,00	44,01	-	-	42,67		45
Langwaterstraat 20	6227RZ	1	0		51,80			623031	7,5	43,96	50,51	50,51	49,03	-	-	47,84		50
Langwaterstraat 21	6227RX	1	0		43,51			622991	1,5	36,81	42,17	48,00	40,80	-	-	39,47		43
Langwaterstraat 21	6227RX	1	0		46,12			622991	4,5	39,86	44,78	48,00	43,74	-	-	42,40		45
Langwaterstraat 21	6227RX	1	0		52,49			622991	7,5	45,12	51,19	51,19	49,63	-	-	48,36		50
Langwaterstraat 22	6227RZ	1	0		41,91			623041	1,5	35,89	40,49	48,00	39,79	-	-	38,54		41
Langwaterstraat 22	6227RZ	1	0		46,15			623041	4,5	39,88	44,77	48,00	44,17	-	-	42,81		45
Langwaterstraat 22	6227RZ	1	0		52,53			623041	7,5	44,26	51,23	51,23	49,74	-	-	48,53		51
Langwaterstraat 23	6227RX	1	0		43,51			622991	1,5	36,81	42,17	48,00	40,80	-	-	39,47		43
Langwaterstraat 23	6227RX	1	0		46,12			622991	4,5	39,86	44,78	48,00	43,74	-	-	42,40		45
Langwaterstraat 23	6227RX	1	0		52,49			622991	7,5	45,12	51,19	51,19	49,63	-	-	48,36		50
Langwaterstraat 24	6227RZ	1	0		41,91			623041	1,5	35,89	40,49	48,00	39,79	-	-	38,54		41
Langwaterstraat 24	6227RZ	1	0		46,15			623041	4,5	39,88	44,77	48,00	44,17	-	-	42,81		45
Langwaterstraat 24	6227RZ	1	0		52,53			623041	7,5	44,26	51,23	51,23	49,74	-	-	48,53		51
Langwaterstraat 25	6227RX	1	0		43,51			622991	1,5	36,81	42,17	48,00	40,80	-	-	39,47		43
Langwaterstraat 25	6227RX	1	0		46,12			622991	4,5	39,86	44,78	48,00	43,74	-	-	42,40		45
Langwaterstraat 25	6227RX	1	0		52,49			622991	7,5	45,12	51,19	51,19	49,63	-	-	48,36		50
Langwaterstraat 26	6227RZ	1	0		41,91			623041	1,5	35,89	40,49	48,00	39,79	-	-	38,54		41
Langwaterstraat 26	6227RZ	1	0		46,15			623041	4,5	39,88	44,77	48,00	44,17	-	-	42,81		45
Langwaterstraat 26	6227RZ	1	0		52,53			623041	7,5	44,26	51,23	51,23	49,74	-	-	48,53		51
Langwaterstraat 27	6227RX	1	0		41,24			623001	1,5	36,85	39,84	48,00	39,42	-	-	37,94		40
Langwaterstraat 27	6227RX	1	0		45,54			623001	4,5	40,82	44,16	48,00	43,58	-	-	42,06		44
Langwaterstraat 27	6227RX	1	0		52,48			623001	7,5	46,24	51,15	51,15	49,66	-	-	48,35		50
Langwaterstraat 28	6227RZ	1	0		39,83			623051	1,5	32,70	38,42	48,00	37,79	-	-	36,74		39
Langwaterstraat 28	6227RZ	1	0		44,11			623051	4,5	36,85	42,73	48,00	42,13	-	-	41,12		43
Langwaterstraat 28	6227RZ	1	0		51,51			623051	7,5	42,12	50,21	50,21	48,35	-	-	47,34		50
Langwaterstraat 29	6227RX	1	0		41,24			623001	1,5	36,85	39,84	48,00	39,42	-	-	37,94		40
Langwaterstraat 29	6227RX	1	0		45,54			623001	4,5	40,82	44,16	48,00	43,58	-	-	42,06		44
Langwaterstraat 29	6227RX	1	0		52,48			623001	7,5	46,24	51,15	51,15	49,66	-	-	48,35		50
Langwaterstraat 30	6227RZ	1	0		39,83			623051	1,5	32,70	38,42	48,00	37,79	-	-	36,74		39
Langwaterstraat 30	6227RZ	1	0		44,11			623051	4,5	36,85	42,73	48,00	42,13	-	-	41,12		43
Langwaterstraat 30	6227RZ	1	0		51,51			623051	7,5	42,12	50,21	50,21	48,35	-	-	47,34		50
Langwaterstraat 32	6227RZ	1	0		39,83			623051	1,5	32,70	38,42	48,00	37,79	-	-	36,74		39
Langwaterstraat 32	6227RZ	1	0		44,11			623051	4,5	36,85	42,73	48,00	42,13	-	-	41,12		43
Langwaterstraat 32	6227RZ	1	0		51,51			623051	7,5	42,12	50,21	50,21	48,35	-	-	47,34		50
Langwaterstraat 34	6227RZ	1	0		38,62			623061	1,5	32,29	37,14	48,00	35,82	-	-	35,05		38
Langwaterstraat 34	6227RZ	1	Z		44,13			623062	1,5	37,61	42,86	48,00	39,44	-	-	37,90		39
Langwaterstraat 34	6227RZ	1	Z		45,70			623062	4,5	38,90	44,42	48,00	42,59	-	-	41,18		42
Langwaterstraat 34	6227RZ	1	0		42,23			623061	4,5	36,04	40,79	48,00	39,57	-	-	38,81		42
Langwaterstraat 34	6227RZ	1	Z		49,89			623062	7,5	42,90	48,64							

Tabel 4.2a
Rekenresultaten ten gevolge van A2

Adres	Bestemming	gevolgorientatie	Ferder vastgestelde hogere waarde in dB(A)	Ferder vastgestelde hogere waarde in dB	Heersend in dB(A)	Erder hogere waarde vastgesteld o.g.v. Experimentenle- /Interimwet? (alleen voor woningen) Erder hogere waarde vastgesteld o.g.v. art 83/84? X=ja, leeg vak =	Id Reekpunt	Hoogte in m boven het maaiveld	Geluidbeasting 1986 in dB(A)	Heersend in dB	Grenswaarde in dB	Tekst zonde maatregelen in dB	Sanering	Aanpassing (X=ja, leeg vak =nee)	geadviseerde maatregelen in dB	Vaast te stellen hogere waarde in dB	Gecumuleerde geluidbeasting (V/cum, incl 2da aftrek)	
Lanslotus van Heerstraat 6	6227RE	1	Z		53,40		623112	1,5	48,03	52,17	53,09	-	-	-	51,06		52	
Lanslotus van Heerstraat 8	6227RE	1	Z		53,40		623112	1,5	48,03	52,17	52,17	53,09	-	-	-	51,06		52
Lanslotus van Heerstraat 10	6227RE	1	O		56,70		623121	1,5	51,73	55,47	55,47	56,23	-	-	-	54,60		55
Lanslotus van Heerstraat 12	6227RE	1	O		56,70		623121	1,5	51,73	55,47	55,47	56,23	-	-	-	54,60		55
Lanslotus van Heerstraat 14	6227RE	1	O		56,70		623121	1,5	51,73	55,47	55,47	56,23	-	-	-	54,60		55
Lanslotus van Heerstraat 16	6227RE	1	O		53,29		623131	1,5	47,77	52,07	52,07	53,03	-	-	-	51,51		52
Lanslotus van Heerstraat 18	6227RE	1	O		53,29		623131	1,5	47,77	52,07	52,07	53,03	-	-	-	51,51		52
Lanslotus van Heerstraat 20	6227RE	1	Z		56,33		623142	1,5	50,49	55,11	55,11	55,82	-	-	-	54,24		55
Lanslotus van Heerstraat 22	6227RE	1	Z		56,33		623142	1,5	50,49	55,11	55,11	55,82	-	-	-	54,24		55
Lanslotus van Heerstraat 24	6227RE	1	Z		56,33		623142	1,5	50,49	55,11	55,11	55,82	-	-	-	54,24		55
Laurierhoven 2	6225GA	1	N		36,91		463864	1,5	28,07	35,47	48,00	38,53	-	-	-	36,02		38
Laurierhoven 2	6225GA	1	N		39,96		463864	4,5	31,21	38,53	48,00	41,32	-	-	-	38,68		41
Laurierhoven 4	6225GA	1	N		36,91		463864	1,5	28,07	35,47	48,00	38,53	-	-	-	36,02		38
Laurierhoven 4	6225GA	1	N		39,96		463864	4,5	31,21	38,53	48,00	41,32	-	-	-	38,68		41
Laurierhoven 6	6225GA	1	N		36,91		463864	1,5	28,07	35,47	48,00	38,53	-	-	-	36,02		38
Laurierhoven 6	6225GA	1	N		39,96		463864	4,5	31,21	38,53	48,00	41,32	-	-	-	38,68		41
Laurierhoven 7	6225GA	1	N		39,39		463874	1,5	35,94	37,95	48,00	40,41	-	-	-	38,09		41
Laurierhoven 7	6225GA	1	N		43,44		463874	4,5	40,51	42,04	48,00	44,38	-	-	-	41,43		44
Laurierhoven 8	6225GA	1	N		36,91		463864	1,5	28,07	35,47	48,00	38,53	-	-	-	36,02		38
Laurierhoven 8	6225GA	1	N		39,96		463864	4,5	31,21	38,53	48,00	41,32	-	-	-	38,68		41
Laurierhoven 9	6225GA	1	N		39,39		463874	1,5	35,94	37,95	48,00	40,41	-	-	-	38,09		41
Laurierhoven 9	6225GA	1	N		43,44		463874	4,5	40,51	42,04	48,00	44,38	-	-	-	41,43		44
Laurierhoven 10	6225GA	1	N		36,91		463864	1,5	28,07	35,47	48,00	38,53	-	-	-	36,02		38
Laurierhoven 10	6225GA	1	N		39,96		463864	4,5	31,21	38,53	48,00	41,32	-	-	-	38,68		41
Laurierhoven 11 A	6225GA	1	N		39,91		463884	1,5	37,90	38,47	48,00	40,82	-	-	-	38,49		42
Laurierhoven 11 A	6225GA	1	N		44,29		463884	4,5	41,29	42,89	48,00	44,97	-	-	-	42,14		45
Laurierhoven 11 A	6225GA	1	N		48,74		463884	7,5	43,81	47,38	48,00	49,49	-	-	-	45,79		48
Laurierhoven 11 B	6225GA	1	N		39,91		463884	1,5	37,90	38,47	48,00	40,82	-	-	-	38,49		42
Laurierhoven 11 B	6225GA	1	N		44,29		463884	4,5	41,29	42,89	48,00	44,97	-	-	-	42,14		45
Laurierhoven 11 B	6225GA	1	N		48,74		463884	7,5	43,81	47,38	48,00	49,49	-	-	-	45,79		48
Laurierhoven 13 A	6225GA	1	N		39,91		463884	1,5	37,90	38,47	48,00	40,82	-	-	-	38,49		42
Laurierhoven 13 A	6225GA	1	N		44,29		463884	4,5	41,29	42,89	48,00	44,97	-	-	-	42,14		45
Laurierhoven 13 A	6225GA	1	N		48,74		463884	7,5	43,81	47,38	48,00	49,49	-	-	-	45,79		48
Laurierhoven 13 B	6225GA	1	N		39,91		463884	1,5	37,90	38,47	48,00	40,82	-	-	-	38,49		42
Laurierhoven 13 B	6225GA	1	N		44,29		463884	4,5	41,29	42,89	48,00	44,97	-	-	-	42,14		45
Laurierhoven 13 B	6225GA	1	N		48,74		463884	7,5	43,81	47,38	48,00	49,49	-	-	-	45,79		48
Laurierhoven 15 A	6225GA	1	N		39,91		463884	1,5	37,90	38,47	48,00	40,82	-	-	-	38,49		42
Laurierhoven 15 A	6225GA	1	N		44,29		463884	4,5	41,29	42,89	48,00	44,97	-	-	-	42,14		45
Laurierhoven 15 A	6225GA	1	N		48,74		463884	7,5	43,81	47,38	48,00	49,49	-	-	-	45,79		48
Laurierhoven 15 B	6225GA	1	N		39,91		463884	1,5	37,90	38,47	48,00	40,82	-	-	-	38,49		42
Laurierhoven 15 B	6225GA	1	N		44,29		463884	4,5	41,29	42,89	48,00	44,97	-	-	-	42,14		45
Laurierhoven 15 B	6225GA	1	N		48,74		463884	7,5	43,81	47,38	48,00	49,49	-	-	-	45,79		48
Lindenplein 2	6225EP	1	N		40,12		463204	1,5	34,57	38,69	48,00	40,69	-	-	-	38,33		49
Lindenplein 2	6225EP	1	N		44,06		463204	4,5	38,21	42,67	48,00	45,08	-	-	-	42,41		51
Lindenplein 3	6225EP	1	N		40,12		463204	1,5	34,57	38,69	48,00	40,69	-	-	-	38,33		49
Lindenplein 3	6225EP	1	N		44,06		463204	4,5	38,21	42,67	48,00	45,08	-	-	-	42,41		51
Lindenplein 4	6225EP	1	N		41,03		463214	1,5	35,34	39,60	48,00	41,65	-	-	-	39,30		46
Lindenplein 4	6225EP	1	N		45,12		463214	4,5	39,03	43,72	48,00	45,57	-	-	-	42,97		48
Lindenplein 5	6225EP	1	N		41,03		463214	1,5	35,34	39,60	48,00	41,65	-	-	-	39,30		46
Lindenplein 5	6225EP	1	N		45,12		463214	4,5	39,03	43,72	48,00	45,57	-	-	-	42,97		48
Lindenplein 6	6225EP	1	N		40,24		463224	1,5	35,19	38,81	48,00	41,39	-	-	-	38,71		45
Lindenplein 6	6225EP	1	N		44,69		463224	4,5	38,95	43,30	48,00	45,15	-	-	-	42,13		47
Lindenplein 7	6225EP	1	N		40,24		463224	1,5	35,19	38,81	48,00	41,39	-	-	-	38,71		45
Lindenplein 7	6225EP	1	N		44,69		463224	4,5	38,95	43,30	48,00	45,15	-	-	-	42,13		47
Lindenplein 10	6225EP	1	N		43,16		463234	1,5	37,48	41,73	48,00	43,60	-	-	-	41,54		44
Lindenplein 10	6225EP	1	Z		42,97		463232	1,5	36,70	41,51	48,00	43,52	-	-	-	40,93		46
Lindenplein 10	6225EP	1	Z		47,80		463232	4,5	40,40	46,38	48,00	47,70	-	-	-	44,78		48
Lindenplein 10	6225EP	1	N		49,34		463234	4,5	42,67	47,97	48,00	49,99	-	X	-	46,49		48
Lindenplein 11	6225EP	1	Z		42,97		463232	1,5	36,70	41,51	48,00	43,52	-	-	-	40,93		46
Lindenplein 11	6225EP	1	N		43,16		463234	1,5	37,48	41,73	48,00	43,60	-	-	-	41,54		44
Lindenplein 11	6225EP	1	N		49,34		463234	4,5	42,67	47,97	48,00	49,99	-	X	-	46,49		48
Lindenplein 11	6225EP	1	Z		47,80		463232	4,5	40,40	46,38	48,00	47,70	-	-	-	44,78		48
Lindenplein 12	6225EP	1	N		43,47		463244	1,5	37,72	42,05	48,00	44,08	-	-	-	42,08		45
Lindenplein 12	6225EP	1	Z		42,06		463242	1,5	36,64	40,58	48,00	42,69	-	-	-	40,08		47
Lindenplein 12	6225EP	1	N		48,18		463244	4,5	41,90	46,79	48,00	48,86	-	-	-	45,96		48
Lindenplein 12	6225EP	1	Z		46,43		463242	4,5	39,96	45,01	48,00	46,83	-	-	-	44,17		49
Lindenplein 13	6225EP	1	N		43,47		463244	1,5	37,72	42,05	48,00	44,08	-	-	-	42,08		45
Lindenplein 13	6225EP	1	Z		42,06		463242	1,5	36,64	40,58	48,00	42,69	-	-	-	40,08		47
Lindenplein 13	6225EP	1	N		48,18		463244	4,5	41,90	46,79	48,00	48,86	-	-	-	45,96		48
Lindenplein 13	6225EP	1	Z		46,43		463242	4,5	39,96	45,01	48,00	46,83	-	-	-	44,17		49
Lindenplein 14	6225EP	1	N		42,04		463254	1,5	36,84	40,60	48,00	43,21	-	-	-	40,44		44
Lindenplein 14	6225EP	1	Z		42,18		463252	1,5	37,01	40,70	48,00	42,40	-	-	-	40,14		49
Lindenplein 14	6225EP	1	N		45,24		463254	4,5	40,88	43,83	48,00	46,33	-	-	-	42,87		46
Lindenplein 14	6225EP	1	Z		46,28		463252	4,5	40,48	44,85	48,00	46,50	-	-	-	44,18		51
Lindenplein 15	6225EP	1	N		42,04		463254	1,5	36,84	40,60	48,00	43,21	-	-	-	40,44		44
Lindenplein 15	6225EP	1	Z		42,18		463252	1,5	37,01	40,70	48,00	42,40	-	-	-	40,14		49
Lindenplein 15	6225EP	1	Z		46,28		463252	4,5	40,48	44,85	48,00	46,50	-	-	-	44,18		51
Lindenplein 15	6225EP	1	N		45,24		463254	4,5	40,88	43,83	48,00	46,33	-	-	-	42,87		46
Lindenplein 17	6225EP	1	O		40,63		463261	1,5	35,54	39,18	48,00	40,72	-	-	-	38,63		61
Lindenplein 17	6225EP	1	O		45,17		463261	4,5	39,94	43,75	48,00	45,01	-</					

Tabel 4.2a
Rekenresultaten ten gevolge van A2

Adres	Bestemming	gevolgertentatie	Ferder vastgestelde hogere waarde in dB(A)	Ferder vastgestelde hogere waarde in dB	Heersend in dB(A)	Erder hogere waarde vastgesteld o.g.v. Experimentenle- /Interimwet? (alleen voor woningen) Erder hogere waarde vastgesteld o.g.v. art 83(4)1 X=ra, leeg vak =	Id Reekpunt	Hoogte in m boven hard maaiveld	Geluidbeasting 1986 in dB(A)	Heersend in dB	Grenswaarde in dB	Tekst zonde maatregelen in dB	Sanering	Aanpassing X=ra, leeg vak =lee	geadviseerde maatregelen in dB	Vaast te stellen hogere waarde in dB	Gecumuleerde geluidbeasting (V/leem, incl 2da aftrek)
Marconistraat 49 C	6224GC	2	O		47,43		422031	7,5	41,37	45,83	48,00	40,71	-	-	39,10		43
Marconistraat 51 B	6224GC	2	O		44,81		422031	4,5	38,95	43,19	48,00	37,08	-	-	35,50		40
Marconistraat 51 B	6224GC	2	N		44,86		422034	4,5	38,79	43,19	48,00	37,57	-	-	36,24		42
Marconistraat 51 C	6224GC	2	N		47,09		422034	7,5	40,97	45,43	48,00	40,33	-	-	39,00		44
Marconistraat 51 C	6224GC	2	O		47,43		422031	7,5	41,37	45,83	48,00	40,71	-	-	39,10		43
Marconistraat 53 B	6224GC	2	N		44,86		422034	4,5	38,79	43,19	48,00	37,57	-	-	36,24		42
Marconistraat 53 B	6224GC	2	O		44,81		422031	4,5	38,95	43,19	48,00	37,08	-	-	35,50		40
Marconistraat 53 C	6224GC	2	N		47,09		422034	7,5	40,97	45,43	48,00	40,33	-	-	39,00		44
Marconistraat 53 C	6224GC	2	O		47,43		422031	7,5	41,37	45,83	48,00	40,71	-	-	39,10		43
Marconistraat 55 B	6224GC	2	N		44,86		422034	4,5	38,79	43,19	48,00	37,57	-	-	36,24		42
Marconistraat 55 B	6224GC	2	O		44,81		422031	4,5	38,95	43,19	48,00	37,08	-	-	35,50		40
Marconistraat 55 C	6224GC	2	N		47,09		422034	7,5	40,97	45,43	48,00	40,33	-	-	39,00		44
Marconistraat 55 C	6224GC	2	O		47,43		422031	7,5	41,37	45,83	48,00	40,71	-	-	39,10		43
Marconistraat 61	6224GC	1	N		43,36		422044	1,5	37,36	41,70	48,00	34,91	-	-	33,62		39
Marconistraat 61	6224GC	1	W		42,98		422043	1,5	37,03	41,35	48,00	36,83	-	-	35,49		39
Marconistraat 61	6224GC	1	Z		42,31		422042	1,5	36,90	40,64	48,00	35,41	-	-	33,95		39
Marconistraat 61	6224GC	1	Z		43,98		422042	4,5	38,55	42,35	48,00	38,74	-	-	37,32		41
Marconistraat 61	6224GC	1	N		45,30		422044	4,5	39,14	43,63	48,00	37,26	-	-	35,99		41
Marconistraat 61	6224GC	1	W		45,89		422043	4,5	39,63	44,30	48,00	40,28	-	-	38,84		42
Marconistraat 61	6224GC	1	Z		45,33		422042	7,5	39,77	43,73	48,00	40,29	-	-	38,65		43
Marconistraat 61	6224GC	1	N		48,11		422044	7,5	41,65	46,49	48,00	41,77	-	-	40,60		45
Marconistraat 61	6224GC	1	W		48,95		422043	7,5	42,40	47,42	48,00	44,19	-	-	42,84		46
Marconistraat 63	6224GC	1	N		44,29		422054	1,5	38,21	42,65	48,00	34,11	-	-	32,63		38
Marconistraat 63	6224GC	1	Z		42,25		422052	1,5	36,91	40,57	48,00	34,84	-	-	33,45		39
Marconistraat 63	6224GC	1	N		45,76		422054	4,5	39,68	44,11	48,00	36,13	-	-	34,57		40
Marconistraat 63	6224GC	1	Z		43,01		422052	4,5	37,58	41,33	48,00	35,87	-	-	34,40		40
Marconistraat 63	6224GC	1	N		48,33		422054	7,5	42,10	46,70	48,00	39,69	-	-	38,19		43
Marconistraat 63	6224GC	1	Z		44,99		422052	7,5	39,27	43,34	48,00	38,74	-	-	37,26		42
Marconistraat 65	6224GC	1	N		44,29		422054	1,5	38,21	42,65	48,00	34,11	-	-	32,63		38
Marconistraat 65	6224GC	1	Z		42,25		422052	1,5	36,91	40,57	48,00	34,84	-	-	33,45		39
Marconistraat 65	6224GC	1	N		45,76		422054	4,5	39,68	44,11	48,00	36,13	-	-	34,57		40
Marconistraat 65	6224GC	1	Z		44,99		422052	7,5	39,27	43,34	48,00	38,74	-	-	37,26		42
Marconistraat 65	6224GC	1	N		48,33		422054	7,5	42,10	46,70	48,00	39,69	-	-	38,19		43
Marconistraat 65	6224GC	1	N		44,29		422054	1,5	38,21	42,65	48,00	34,11	-	-	32,63		38
Marconistraat 67	6224GC	1	Z		42,25		422052	1,5	36,91	40,57	48,00	34,84	-	-	33,45		39
Marconistraat 67	6224GC	1	N		45,76		422054	4,5	39,68	44,11	48,00	36,13	-	-	34,57		40
Marconistraat 67	6224GC	1	Z		43,01		422052	4,5	37,58	41,33	48,00	35,87	-	-	34,40		40
Marconistraat 67	6224GC	1	N		48,33		422054	7,5	42,10	46,70	48,00	39,69	-	-	38,19		43
Marconistraat 67	6224GC	1	Z		44,99		422052	7,5	39,27	43,34	48,00	38,74	-	-	37,26		42
Marconistraat 69	6224GC	1	N		44,29		422054	1,5	38,21	42,65	48,00	34,11	-	-	32,63		38
Marconistraat 69	6224GC	1	Z		42,25		422052	1,5	36,91	40,57	48,00	34,84	-	-	33,45		39
Marconistraat 69	6224GC	1	N		45,76		422054	4,5	39,68	44,11	48,00	36,13	-	-	34,57		40
Marconistraat 69	6224GC	1	Z		43,01		422052	4,5	37,58	41,33	48,00	35,87	-	-	34,40		40
Marconistraat 69	6224GC	1	Z		44,99		422052	7,5	39,27	43,34	48,00	38,74	-	-	37,26		42
Marconistraat 69	6224GC	1	N		48,33		422054	7,5	42,10	46,70	48,00	39,69	-	-	38,19		43
Marconistraat 71	6224GC	1	Z		42,25		422052	1,5	36,91	40,57	48,00	34,84	-	-	33,45		39
Marconistraat 71	6224GC	1	N		44,29		422054	1,5	38,21	42,65	48,00	34,11	-	-	32,63		38
Marconistraat 71	6224GC	1	N		45,76		422054	4,5	39,68	44,11	48,00	36,13	-	-	34,57		40
Marconistraat 71	6224GC	1	Z		43,01		422052	4,5	37,58	41,33	48,00	35,87	-	-	34,40		40
Marconistraat 71	6224GC	1	N		48,33		422054	7,5	42,10	46,70	48,00	39,69	-	-	38,19		43
Marconistraat 71	6224GC	1	Z		44,99		422052	7,5	39,27	43,34	48,00	38,74	-	-	37,26		42
Marconistraat 73	6224GC	1	N		44,29		422054	1,5	38,21	42,65	48,00	34,11	-	-	32,63		38
Marconistraat 73	6224GC	1	Z		42,25		422052	1,5	36,91	40,57	48,00	34,84	-	-	33,45		39
Marconistraat 73	6224GC	1	N		45,76		422054	4,5	39,68	44,11	48,00	36,13	-	-	34,57		40
Marconistraat 73	6224GC	1	Z		43,01		422052	4,5	37,58	41,33	48,00	35,87	-	-	34,40		40
Marconistraat 73	6224GC	1	N		48,33		422054	7,5	42,10	46,70	48,00	39,69	-	-	38,19		43
Marconistraat 73	6224GC	1	Z		44,99		422052	7,5	39,27	43,34	48,00	38,74	-	-	37,26		42
Marconistraat 75	6224GC	1	Z		42,25		422052	1,5	36,91	40,57	48,00	34,84	-	-	33,45		39
Marconistraat 75	6224GC	1	N		44,29		422054	1,5	38,21	42,65	48,00	34,11	-	-	32,63		38
Marconistraat 75	6224GC	1	Z		43,01		422052	4,5	37,58	41,33	48,00	35,87	-	-	34,40		40
Marconistraat 75	6224GC	1	N		45,76		422054	4,5	39,68	44,11	48,00	36,13	-	-	34,57		40
Marconistraat 75	6224GC	1	Z		44,99		422052	7,5	39,27	43,34	48,00	38,74	-	-	37,26		42
Marconistraat 75	6224GC	1	N		48,33		422054	7,5	42,10	46,70	48,00	39,69	-	-	38,19		43
Marconistraat 77	6224GC	1	Z		42,25		422052	1,5	36,91	40,57	48,00	34,84	-	-	33,45		39
Marconistraat 77	6224GC	1	N		44,29		422054	1,5	38,21	42,65	48,00	34,11	-	-	32,63		38
Marconistraat 77	6224GC	1	N		45,76		422054	4,5	39,68	44,11	48,00	36,13	-	-	34,57		40
Marconistraat 77	6224GC	1	Z		43,01		422052	4,5	37,58	41,33	48,00	35,87	-	-	34,40		40
Marconistraat 77	6224GC	1	Z		44,99		422052	7,5	39,27	43,34	48,00	38,74	-	-	37,26		42
Marconistraat 79	6224GC	1	N		48,33		422054	7,5	42,10	46,70	48,00	39,69	-	-	38,19		43
Marconistraat 79	6224GC	1	Z		42,25		422052	1,5	36,91	40,57	48,00	34,84	-	-	33,45		39
Marconistraat 79	6224GC	1	N		44,29		422054	1,5	38,21	42,65	48,00	34,11	-	-	32,63		38
Marconistraat 79	6224GC	1	Z		43,01		422052	4,5	37,58	41,33	48,00	35,87	-	-	34,40		40
Marconistraat 79	6224GC	1	N		45,76		422054	4,5	39,68	44,11	48,00	36,13	-	-	34,57		40
Marconistraat 79	6224GC	1	Z		44,99		422052	7,5	39,27	43,34	48,00	38,74	-	-	37,26		42
Marconistraat 79	6224GC	1	N		48,33		422054	7,5	42,10	46,70	48,00	39,69	-	-	38,19		43
Mariënwaard 1	6222AM	1	O		42,99		432061	1,5	38,80	41,59	48,00	42,08	-	-	40,10		58
Mariënwaard 1	6222AM	1	W		51,90		432063	1,5	46,14	50,56	50,56	49,74	-	-	48,21		59
Mariënwaard 1	6222AM	1	N		48,20		432064	1,5	42,70	46,79	48,00	41,94	-	-	40,14		63
Mariënwaard 1	6222AM	1	Z		52,33		432062	1,5	46,70	50,99	50,99	51,25	-	-	49,65		54
Mariënwaard 1	6222AM	1	N		49,59		432064	4,5	42,86	48,16	48,16	45,28	-	-	43,43		64
Mariënwaard 1	6222AM	1	O		48,94		432061	4,5	42,74	47,53	48,00	47,63	-	-	45,71		59
Mariënwaard 1	6222AM	1	W		54,02		432063	4,5	47,70	52,62	52,62	52,70	-	-	50,97		61
Mariënwaard 1																	

Tabel 4.2a
Rekenresultaten ten gevolge van A2

Adres	Bestemming	gevolgorientatie	Ferder vastgestelde hogere waarde in dB(A)	Ferder vastgestelde hogere waarde in dB	Heersend in dB(A)	Erder hogere waarde vastgesteld o.g.v. Experimentenle- /Interimwet? (alleen voor woningen) Erder hogere waarde vastgesteld o.g.v. art 83(4)1 X=ra, leeg vak =	Id Reekpun- nummer	Hoogte in m boven haal- niveau	Geluidbeating 1986 in dB(A)	Heersend in dB	Grenswaarde in dB	Tekst zonde maatregelen in dB	Sanering	Aanpassing (X=ra, leeg vak =lee)	geadviseerde maatregelen in dB	Vast te stellen hogere waarde in dB	Gecumuleerde geluidbeating (V/cum, incl 2da aftrek)
Mariënwaard 5	6222AM	1	W		51,76		432123	4,5	45,29	50,36	50,36	51,73	-	-	49,97		55
Mariënwaard 5	6222AM	1	W		51,94		432123	7,5	45,60	50,54	50,54	51,92	-	-	50,18		56
Mariënwaard 7	6222AM	1	W		49,04		432113	1,5	42,91	47,69	48,00	49,07	-	-	47,43		54
Mariënwaard 7	6222AM	1	W		51,73		432113	4,5	45,33	50,33	50,33	51,64	-	-	49,88		56
Mariënwaard 7	6222AM	1	W		51,87		432113	7,5	45,61	50,47	50,47	51,82	-	-	50,07		56
Mariënwaard 9	6222AM	1	W		49,28		432103	1,5	43,01	47,93	48,00	49,28	-	-	47,63		54
Mariënwaard 9	6222AM	1	W		51,70		432103	4,5	45,19	50,29	50,29	51,61	-	-	49,81		56
Mariënwaard 9	6222AM	1	W		51,85		432103	7,5	45,48	50,44	50,44	51,79	-	-	50,01		56
Mariënwaard 11	6222AM	1	W		49,39		432093	1,5	43,10	48,04	48,04	49,34	-	-	47,74		54
Mariënwaard 11	6222AM	1	W		51,60		432093	4,5	45,13	50,20	50,20	51,50	-	-	49,74		56
Mariënwaard 11	6222AM	1	W		51,72		432093	7,5	45,44	50,32	50,32	51,69	-	-	49,94		57
Mariënwaard 13	6222AM	1	W		49,41		432083	1,5	43,10	48,06	48,06	49,31	-	-	47,71		55
Mariënwaard 13	6222AM	1	W		51,50		432083	4,5	45,04	50,10	50,10	51,41	-	-	49,66		57
Mariënwaard 13	6222AM	1	W		51,61		432083	7,5	45,33	50,20	50,20	51,60	-	-	49,85		57
Mariënwaard 15	6222AM	1	W		49,32		432073	1,5	43,27	47,97	48,00	49,25	-	-	47,65		56
Mariënwaard 15	6222AM	1	W		51,43		432073	4,5	45,13	50,02	50,02	51,38	-	-	49,63		58
Mariënwaard 15	6222AM	1	W		51,53		432073	7,5	45,41	50,13	50,13	51,57	-	-	49,83		58
Mariënwaard 21	6222AM	1	N		47,61		432134	1,5	41,58	46,21	48,00	44,71	-	-	43,03		62
Mariënwaard 21	6222AM	1	Z		49,46		432132	1,5	43,41	48,10	48,10	49,81	-	X	48,01		49
Mariënwaard 21	6222AM	1	N		48,43		432134	4,5	42,07	46,99	48,00	46,76	-	-	44,94		63
Mariënwaard 21	6222AM	1	Z		51,46		432132	4,5	45,33	50,06	50,06	51,61	-	X	49,70		51
Mariënwaard 23	6222AM	1	N		47,61		432134	1,5	41,58	46,21	48,00	44,71	-	-	43,03		62
Mariënwaard 23	6222AM	1	Z		49,46		432132	1,5	43,41	48,10	48,10	49,81	-	X	48,01		49
Mariënwaard 23	6222AM	1	N		48,43		432134	4,5	42,07	46,99	48,00	46,76	-	-	44,94		63
Mariënwaard 23	6222AM	1	Z		51,46		432132	4,5	45,33	50,06	50,06	51,61	-	X	49,70		51
Mariënwaard 25	6222AM	1	Z		49,46		432132	1,5	43,41	48,10	48,10	49,81	-	X	48,01		49
Mariënwaard 25	6222AM	1	N		47,61		432134	1,5	41,58	46,21	48,00	44,71	-	-	43,03		62
Mariënwaard 25	6222AM	1	Z		51,46		432132	4,5	45,33	50,06	50,06	51,61	-	X	49,70		51
Mariënwaard 25	6222AM	1	N		48,43		432134	4,5	42,07	46,99	48,00	46,76	-	-	44,94		63
Mariënwaard 27	6222AM	1	Z		49,46		432132	1,5	43,41	48,10	48,10	49,81	-	X	48,01		49
Mariënwaard 27	6222AM	1	N		47,61		432134	1,5	41,58	46,21	48,00	44,71	-	-	43,03		62
Mariënwaard 27	6222AM	1	Z		51,46		432132	4,5	45,33	50,06	50,06	51,61	-	X	49,70		51
Mariënwaard 27	6222AM	1	N		48,43		432134	4,5	42,07	46,99	48,00	46,76	-	-	44,94		63
Mariënwaard 29	6222AM	1	N		44,73		432144	1,5	39,33	43,35	48,00	42,26	-	-	40,47		60
Mariënwaard 29	6222AM	1	Z		44,23		432142	1,5	38,20	42,84	48,00	44,50	-	-	42,63		45
Mariënwaard 29	6222AM	1	N		46,46		432144	4,5	39,89	45,02	48,00	44,53	-	-	42,62		61
Mariënwaard 29	6222AM	1	Z		52,26		432142	4,5	46,05	50,86	50,86	52,32	-	-	50,39		52
Mariënwaard 31	6222AM	1	Z		44,23		432142	1,5	38,20	42,84	48,00	44,50	-	-	42,63		45
Mariënwaard 31	6222AM	1	N		44,73		432144	1,5	39,33	43,35	48,00	42,26	-	-	40,47		60
Mariënwaard 31	6222AM	1	Z		52,26		432142	4,5	46,05	50,86	50,86	52,32	-	-	50,39		52
Mariënwaard 31	6222AM	1	N		46,46		432144	4,5	39,89	45,02	48,00	44,53	-	-	42,62		61
Mariënwaard 33	6222AM	1	N		44,73		432144	1,5	39,33	43,35	48,00	42,26	-	-	40,47		60
Mariënwaard 33	6222AM	1	Z		44,23		432142	1,5	38,20	42,84	48,00	44,50	-	-	42,63		45
Mariënwaard 33	6222AM	1	Z		52,26		432142	4,5	46,05	50,86	50,86	52,32	-	-	50,39		52
Mariënwaard 33	6222AM	1	N		46,46		432144	4,5	39,89	45,02	48,00	44,53	-	-	42,62		61
Mariënwaard 33 A	6222AM	1	Z		50,32		432152	1,5	44,45	48,97	48,97	50,89	-	X	49,16		51
Mariënwaard 33 A	6222AM	1	N		43,57		432154	1,5	37,85	42,19	48,00	42,39	-	-	40,42		54
Mariënwaard 33 A	6222AM	1	Z		51,94		432152	4,5	46,01	50,54	50,54	52,24	-	X	50,36		52
Mariënwaard 33 A	6222AM	1	N		45,61		432154	4,5	39,32	44,17	48,00	44,16	-	-	42,10		56
Mariënwaard 36	6222AM	1	W		50,04		432203	1,5	43,12	48,66	48,66	49,33	-	-	47,30		65
Mariënwaard 36	6222AM	1	N		47,26		432204	1,5	40,57	45,89	48,00	46,56	-	-	44,68		61
Mariënwaard 36	6222AM	1	W		51,66		432203	4,5	44,94	50,27	50,27	51,29	-	-	49,18		65
Mariënwaard 36	6222AM	1	N		49,45		432204	4,5	43,19	48,05	48,05	48,98	-	-	46,98		62
Mariënwaard 38	6222AM	1	W		50,26		432213	1,5	43,26	48,89	48,89	49,46	-	-	47,42		64
Mariënwaard 38	6222AM	1	W		52,01		432213	4,5	45,35	50,62	50,62	51,59	-	-	49,50		64
Mariënwaard 40	6222AM	1	W		50,26		432213	1,5	43,26	48,89	48,89	49,46	-	-	47,42		64
Mariënwaard 40	6222AM	1	W		52,01		432213	4,5	45,35	50,62	50,62	51,59	-	-	49,50		64
Mariënwaard 42	6222AM	1	W		50,26		432213	1,5	43,26	48,89	48,89	49,46	-	-	47,42		64
Mariënwaard 42	6222AM	1	W		52,01		432213	4,5	45,35	50,62	50,62	51,59	-	-	49,50		64
Mariënwaard 43	6222AM	14	W		45,10		432163	1,5	39,30	43,72	48,00	45,56	-	-	43,94		49
Mariënwaard 43	6222AM	14	Z		42,56		432162	1,5	36,36	41,14	48,00	42,36	-	-	40,35		53
Mariënwaard 43	6222AM	14	N		46,57		432164	1,5	40,60	45,21	48,00	46,25	-	-	44,66		54
Mariënwaard 43	6222AM	14	W		48,09		432163	4,5	41,69	46,67	48,00	48,29	-	-	46,50		51
Mariënwaard 43	6222AM	14	N		48,78		432164	4,5	42,40	47,37	48,00	48,38	-	-	46,62		56
Mariënwaard 43	6222AM	14	Z		45,90		432162	4,5	38,97	44,45	48,00	45,60	-	-	43,51		55
Mariënwaard 44	6222AM	3	N		49,33		432224	1,5	42,51	47,95	48,00	48,79	-	-	46,83		61
Mariënwaard 44	6222AM	3	W		50,75		432223	1,5	44,30	49,38	49,38	50,49	-	-	48,47		65
Mariënwaard 44	6222AM	3	Z		47,69		432222	1,5	40,86	46,33	48,00	47,74	-	-	45,64		59
Mariënwaard 44	6222AM	3	Z		48,89		432222	4,5	41,82	47,50	48,00	48,98	-	-	46,78		60
Mariënwaard 44	6222AM	3	W		51,72		432223	4,5	45,32	50,32	50,32	51,64	-	-	49,54		65
Mariënwaard 44	6222AM	3	N		50,43		432224	4,5	44,21	49,01	49,01	50,13	-	-	48,08		62
Mariënwaard 51	6222AM	14	Z		40,29		432172	1,5	33,93	38,86	48,00	40,18	-	-	38,10		52
Mariënwaard 51	6222AM	14	W		48,49		432173	1,5	42,63	47,13	48,00	48,86	-	-	47,13		48
Mariënwaard 51	6222AM	14	O		40,56		432171	1,5	35,38	39,17	48,00	40,41	-	-	38,43		51
Mariënwaard 51	6222AM	14	N		42,26		432174	1,5	37,39	40,86	48,00	41,71	-	-	39,83		52
Mariënwaard 55	6222AM	14	Z		43,54		432182	1,5	37,36	42,15	48,00	44,24	-	-	42,22		46
Mariënwaard 55	6222AM	14	N		44,34		432184	1,5	38,39	42,96	48,00	44,97	-	-	43,10		46
Mariënwaard 55	6222AM	14	O		43,02		432181	1,5	37,04	41,64	48,00	43,28	-	-	41,57		48
Mariënwaard 55	6222AM	14	W		53,44		432183	1,5	47,72	52,08	52,08	53,91	-	X	52,02		53
Mariënwaard 55	6222AM	14	N		50,44		432184	4,5	43,85	49,05	49,05	50,61	-	X	48,67		51
Mariënwaard 55	6222AM	14	O		45,84		432181	4,5	39,34	44,42	48,00	45,82	-	-	44,02		50
Mariënwaard 55	6222AM	14	W		55,26		432183	4,5	49,24	53,86	53,86	55,47	-	X	53,44		54
Mariënwaard 55	6222AM	14															

Tabel 4.2a
Rekenresultaten ten gevolge van A2

Adres	Bestemming	gevolg/variantie	Ferder vastgestelde hogere waarde in dB(A)	Ferder vastgestelde hogere waarde in dB	Heersend in dB(A)	Ferder hogere waarde vastgesteld o.g.v. Experimentenle- /Interimwet? (alleen voor woningen) Erder hogere waarde vastgesteld o.g.v. art 83(4)2 X=1a, leeg vak =	Id Reekpunt	Hoogte in m boven het maaiveld	Geluidbeating 1986 in dB(A)	Heersend in dB	Grenswaarde in dB	Tekst/zonder maatregelen in dB	Sanering	Aanpassing X=1a, leeg vak =lee	geadviseerde maatregelen in dB	Vaast te stellen hogere waarde in dB	Gecumuleerde geluidbeating (V=urn, incl 2da aftrek)
Mathijs Heugenstraat 13	6227AV	1	O		43,30		625531	5	37,06	41,91	48,00	42,33	-	-	41,02		45
Mathijs Heugenstraat 15	6227AV	1	N		40,06		623154	1,5	33,16	38,51	48,00	35,46	-	-	34,86		45
Mathijs Heugenstraat 15	6227AV	1	N		42,83		623154	4,5	35,78	41,32	48,00	38,99	-	-	38,33		46
Mathijs Heugenstraat 15	6227AV	1	N		47,66		623154	7,5	39,55	46,24	48,00	44,88	-	-	44,06		49
Mathijs Heugenstraat 17	6227AV	1	N		40,06		623154	1,5	33,16	38,51	48,00	35,46	-	-	34,86		45
Mathijs Heugenstraat 17	6227AV	1	N		42,83		623154	4,5	35,78	41,32	48,00	38,99	-	-	38,33		46
Mathijs Heugenstraat 17	6227AV	1	N		47,66		623154	7,5	39,55	46,24	48,00	44,88	-	-	44,06		49
Mathijs Heugenstraat 18 A	6227AW	1	Z		38,33		623212	1,5	31,51	36,91	48,00	35,62	-	-	34,75		41
Mathijs Heugenstraat 18 A	6227AW	1	Z		40,53		623212	4,5	33,18	39,10	48,00	38,77	-	-	38,06		43
Mathijs Heugenstraat 18 A	6227AW	1	Z		46,08		623212	7,5	36,62	44,71	48,00	44,71	-	-	44,02		47
Mathijs Heugenstraat 18 B1	6227AW	2	Z		38,33		623212	1,5	31,51	36,91	48,00	35,62	-	-	34,75		41
Mathijs Heugenstraat 18 B1	6227AW	2	Z		40,53		623212	4,5	33,18	39,10	48,00	38,77	-	-	38,06		43
Mathijs Heugenstraat 18 B2	6227AW	2	Z		40,53		623212	4,5	33,18	39,10	48,00	38,77	-	-	38,06		43
Mathijs Heugenstraat 18 B2	6227AW	2	Z		46,08		623212	7,5	36,62	44,71	48,00	44,71	-	-	44,02		47
Mathijs Heugenstraat 19	6227AV	1	N		40,06		623154	1,5	33,16	38,51	48,00	35,46	-	-	34,86		45
Mathijs Heugenstraat 19	6227AV	1	N		42,83		623154	4,5	35,78	41,32	48,00	38,99	-	-	38,33		46
Mathijs Heugenstraat 19	6227AV	1	N		47,66		623154	7,5	39,55	46,24	48,00	44,88	-	-	44,06		49
Mathijs Heugenstraat 20	6227AW	1	Z		38,68		623222	1,5	31,82	37,26	48,00	36,00	-	-	35,11		41
Mathijs Heugenstraat 20	6227AW	1	Z		40,87		623222	4,5	33,43	39,45	48,00	39,06	-	-	38,28		43
Mathijs Heugenstraat 20	6227AW	1	Z		46,54		623222	7,5	36,93	45,18	48,00	45,16	-	-	44,46		48
Mathijs Heugenstraat 21	6227AV	1	N		40,06		623154	1,5	33,16	38,51	48,00	35,46	-	-	34,86		45
Mathijs Heugenstraat 21	6227AV	1	N		42,83		623154	4,5	35,78	41,32	48,00	38,99	-	-	38,33		46
Mathijs Heugenstraat 21	6227AV	1	N		47,66		623154	7,5	39,55	46,24	48,00	44,88	-	-	44,06		49
Mathijs Heugenstraat 22	6227AW	1	Z		38,68		623222	1,5	31,82	37,26	48,00	36,00	-	-	35,11		41
Mathijs Heugenstraat 22	6227AW	1	Z		40,87		623222	4,5	33,43	39,45	48,00	39,06	-	-	38,28		43
Mathijs Heugenstraat 22	6227AW	1	Z		46,54		623222	7,5	36,93	45,18	48,00	45,16	-	-	44,46		48
Mathijs Heugenstraat 23	6227AV	1	N		40,06		623154	1,5	33,16	38,51	48,00	35,46	-	-	34,86		45
Mathijs Heugenstraat 23	6227AV	1	N		42,83		623154	4,5	35,78	41,32	48,00	38,99	-	-	38,33		46
Mathijs Heugenstraat 23	6227AV	1	N		47,66		623154	7,5	39,55	46,24	48,00	44,88	-	-	44,06		49
Mathijs Heugenstraat 23 A	6227AV	1	N		40,06		623154	1,5	33,16	38,51	48,00	35,46	-	-	34,86		45
Mathijs Heugenstraat 23 A	6227AV	1	N		42,83		623154	4,5	35,78	41,32	48,00	38,99	-	-	38,33		46
Mathijs Heugenstraat 23 A	6227AV	1	N		47,66		623154	7,5	39,55	46,24	48,00	44,88	-	-	44,06		49
Mathijs Heugenstraat 23 B	6227AV	1	N		40,06		623154	1,5	33,16	38,51	48,00	35,46	-	-	34,86		45
Mathijs Heugenstraat 23 B	6227AV	1	N		42,83		623154	4,5	35,78	41,32	48,00	38,99	-	-	38,33		46
Mathijs Heugenstraat 23 B	6227AV	1	N		47,66		623154	7,5	39,55	46,24	48,00	44,88	-	-	44,06		49
Mathijs Heugenstraat 24	6227AW	1	Z		39,56		623232	1,5	33,42	38,11	48,00	37,87	-	-	37,31		42
Mathijs Heugenstraat 24	6227AW	1	Z		42,19		623232	4,5	35,04	40,74	48,00	40,16	-	-	39,58		44
Mathijs Heugenstraat 24	6227AW	1	Z		47,88		623232	7,5	38,39	46,50	48,00	46,31	-	-	45,74		49
Mathijs Heugenstraat 25	6227AV	1	N		40,40		623164	1,5	34,27	38,86	48,00	35,95	-	-	35,36		46
Mathijs Heugenstraat 25	6227AV	1	O		40,04		623161	1,5	33,81	38,60	48,00	39,79	-	-	39,03		48
Mathijs Heugenstraat 25	6227AV	1	N		42,94		623164	4,5	36,70	41,42	48,00	38,94	-	-	38,27		47
Mathijs Heugenstraat 25	6227AV	1	O		42,73		623161	4,5	36,51	41,30	48,00	42,00	-	-	41,06		50
Mathijs Heugenstraat 25	6227AV	1	N		47,12		623164	7,5	40,52	46,67	48,00	44,51	-	-	43,78		50
Mathijs Heugenstraat 25	6227AV	1	O		48,75		623161	7,5	41,03	47,37	48,00	47,05	-	-	45,98		52
Mathijs Heugenstraat 26	6227AW	1	Z		39,56		623232	1,5	33,42	38,11	48,00	37,87	-	-	37,31		42
Mathijs Heugenstraat 26	6227AW	1	Z		42,19		623232	4,5	35,04	40,74	48,00	40,16	-	-	39,58		44
Mathijs Heugenstraat 26	6227AW	1	Z		47,88		623232	7,5	38,39	46,50	48,00	46,31	-	-	45,74		49
Mathijs Heugenstraat 27	6227AV	1	N		39,48		623184	1,5	33,25	37,96	48,00	37,28	-	-	36,84		44
Mathijs Heugenstraat 27	6227AV	1	N		42,66		623184	4,5	36,00	41,17	48,00	39,58	-	-	38,99		46
Mathijs Heugenstraat 27	6227AV	1	N		47,41		623184	7,5	39,91	45,97	48,00	44,92	-	-	44,08		50
Mathijs Heugenstraat 27 A	6227AV	1	N		39,48		623184	1,5	33,25	37,96	48,00	37,28	-	-	36,84		44
Mathijs Heugenstraat 27 A	6227AV	1	N		42,66		623184	4,5	36,00	41,17	48,00	39,58	-	-	38,99		46
Mathijs Heugenstraat 27 A	6227AV	1	N		47,41		623184	7,5	39,91	45,97	48,00	44,92	-	-	44,08		50
Mathijs Heugenstraat 27 B	6227AV	1	N		39,48		623184	1,5	33,25	37,96	48,00	37,28	-	-	36,84		44
Mathijs Heugenstraat 27 B	6227AV	1	N		42,66		623184	4,5	36,00	41,17	48,00	39,58	-	-	38,99		46
Mathijs Heugenstraat 27 B	6227AV	1	N		47,41		623184	7,5	39,91	45,97	48,00	44,92	-	-	44,08		50
Mathijs Heugenstraat 28	6227AW	1	Z		39,56		623232	1,5	33,42	38,11	48,00	37,87	-	-	37,31		42
Mathijs Heugenstraat 28	6227AW	1	Z		42,19		623232	4,5	35,04	40,74	48,00	40,16	-	-	39,58		44
Mathijs Heugenstraat 28	6227AW	1	Z		47,88		623232	7,5	38,39	46,50	48,00	46,31	-	-	45,74		49
Mathijs Heugenstraat 29	6227AV	3	N		38,31		623194	1,5	32,93	36,76	48,00	35,15	-	-	34,16		43
Mathijs Heugenstraat 29	6227AV	3	N		41,02		623194	4,5	35,33	39,49	48,00	38,04	-	-	37,04		45
Mathijs Heugenstraat 29	6227AV	3	N		46,14		623194	7,5	39,57	44,71	48,00	43,57	-	-	42,50		48
Mathijs Heugenstraat 31	6227AV	3	N		40,38		623204	1,5	34,28	38,81	48,00	34,78	-	-	33,91		44
Mathijs Heugenstraat 31	6227AV	3	N		43,69		623204	4,5	37,36	42,15	48,00	38,21	-	-	37,29		46
Mathijs Heugenstraat 31	6227AV	3	N		47,93		623204	7,5	41,26	46,48	48,00	43,95	-	-	42,86		49
Mathijs Heugenstraat 32	6227AW	3	Z		38,75		623242	1,5	31,83	37,27	48,00	37,14	-	-	36,32		41
Mathijs Heugenstraat 32	6227AW	3	Z		41,45		623242	4,5	34,81	39,99	48,00	40,10	-	-	39,29		44
Mathijs Heugenstraat 32	6227AW	3	Z		47,13		623242	7,5	39,03	45,73	48,00	46,46	-	-	45,82		49
Mathijs Heugenstraat 34	6227AW	1	Z		40,63		623252	1,5	34,68	39,17	48,00	39,19	-	-	38,72		44
Mathijs Heugenstraat 34	6227AW	1	Z		44,01		623252	4,5	37,41	42,56	48,00	42,63	-	-	42,24		46
Mathijs Heugenstraat 34	6227AW	1	Z		48,74		623252	7,5	40,24	47,34	48,00	47,32	-	-	46,90		50
Mathijs Heugenstraat 36	6227AW	1	Z		40,63		623252	1,5	34,68	39,17	48,00	39,19	-	-	38,72		44
Mathijs Heugenstraat 36	6227AW	1	Z		44,01		623252	4,5	37,41	42,56	48,00	42,63	-	-	42,24		46
Mathijs Heugenstraat 36	6227AW	1	Z		48,74		623252	7,5	40,24	47,34	48,00	47,32	-	-	46,90		50
Mathijs Heugenstraat 38	6227AW	1	Z		40,96		623262	1,5	34,76	39,46	48,00	38,25	-	-	37,81		43
Mathijs Heugenstraat 38	6227AW	1	O		41,64		623261	1,5	36,25	40,18	48,00	40,32	-	-	39,85		50
Mathijs Heugenstraat 38	6227AW	1	O		46,97		623261	4,5	40,64	45,56	48,00	45,99	-	-	45,60		53
Mathijs Heugenstraat 38	6227AW	1	Z		44,78		623262	4,5	38,29	43,33	48,00	43,70	-	-	43,43		47
Mathijs Heugenstraat 38	6227AW	1	Z		49,02		623262	7,5	41,05	47,60	48,00	47,05	-	-	46,67		50
Mathijs Heugenstraat 38	6227AW	1	O		49,28		623261	7,5	42,36	47,90	48,00	48,00	-	-	47,37		54
Meerssenweg 3 A	6222AE	1	O	60	58,54	41,79	432011	1,5	35,54	40,33	48,00	40,13	-	-	38,23		58
Meerssenweg 3 A	6222AE	1	W	60	58,5												

Tabel 4.2a
Rekenresultaten ten gevolge van A2

Adres	Bestemming	gevolgertentatie	Ferder vastgestelde hogere waarde in dB(A)	Ferder vastgestelde hogere waarde in dB	Heersend in dB(A)	(alleen voor woningen) Eerdere hogere waarde vastgesteld o.g.v. art 83(4)1 X=ra, leeg vak =	Id Rekenpunt	Hoogte in m boven hard maaiveld	Geluidbeasting 1986 in dB(A)	Heersend in dB	Grenswaarde in dB	Tekst van de maatregelen in dB	Sanering	Aanpassing X=ra, leeg vak =lee	geadviseerde maatregelen in dB	Vaast te stellen hogere waarde in dB	Gecumuleerde geluidbeasting (V/leem, incl 2da aftrek)
Meerssenweg 5 B	6222AE	1	O		41.43		432001	1.5	35.45	39.96	48.00	40.25	-	-	38.32	60	60
Meerssenweg 5 B	6222AE	1	W		47.15		432003	4.5	39.64	45.69	48.00	46.03	-	-	43.92	47	47
Meerssenweg 5 B	6222AE	1	O		42.46		432001	4.5	36.41	41.00	48.00	41.52	-	-	39.51	61	61
Meerssenweg 5 C	6222AE	1	O		41.43		432001	1.5	35.45	39.96	48.00	40.25	-	-	38.32	60	60
Meerssenweg 5 C	6222AE	1	W		43.24		432003	1.5	36.36	41.74	48.00	42.07	-	-	40.03	44	44
Meerssenweg 5 C	6222AE	1	O		42.46		432001	4.5	36.41	41.00	48.00	41.52	-	-	39.51	61	61
Meerssenweg 5 C	6222AE	1	W		47.15		432003	4.5	39.64	45.69	48.00	46.03	-	-	43.92	47	47
Meerssenweg 5 D	6222AE	1	O		41.43		432001	1.5	35.45	39.96	48.00	40.25	-	-	38.32	60	60
Meerssenweg 5 D	6222AE	1	W		43.24		432003	1.5	36.36	41.74	48.00	42.07	-	-	40.03	44	44
Meerssenweg 5 D	6222AE	1	O		42.46		432001	4.5	36.41	41.00	48.00	41.52	-	-	39.51	61	61
Meerssenweg 5 D	6222AE	1	W		47.15		432003	4.5	39.64	45.69	48.00	46.03	-	-	43.92	47	47
Meerssenweg 5 E	6222AE	1	W		43.66		431993	1.5	37.03	42.14	48.00	42.38	-	-	40.38	45	45
Meerssenweg 5 E	6222AE	1	O		40.33		431991	1.5	34.37	38.85	48.00	39.39	-	-	37.32	60	60
Meerssenweg 5 E	6222AE	1	O		42.12		431991	4.5	35.99	40.66	48.00	41.32	-	-	39.19	61	61
Meerssenweg 5 E	6222AE	1	W		47.56		431993	4.5	40.62	46.12	48.00	46.81	-	-	44.75	48	48
Meerssenweg 5 F	6222AE	1	O		40.33		431991	1.5	34.37	38.85	48.00	39.39	-	-	37.32	60	60
Meerssenweg 5 F	6222AE	1	W		43.66		431993	1.5	37.03	42.14	48.00	42.38	-	-	40.38	45	45
Meerssenweg 5 F	6222AE	1	O		42.12		431991	4.5	35.99	40.66	48.00	41.32	-	-	39.19	61	61
Meerssenweg 5 F	6222AE	1	W		47.56		431993	4.5	40.62	46.12	48.00	46.81	-	-	44.75	48	48
Meerssenweg 5 H	6222AE	1	O		40.33		431991	1.5	34.37	38.85	48.00	39.39	-	-	37.32	60	60
Meerssenweg 5 H	6222AE	1	W		43.66		431993	1.5	37.03	42.14	48.00	42.38	-	-	40.38	45	45
Meerssenweg 5 H	6222AE	1	W		47.56		431993	4.5	40.62	46.12	48.00	46.81	-	-	44.75	48	48
Meerssenweg 5 H	6222AE	1	O		42.12		431991	4.5	35.99	40.66	48.00	41.32	-	-	39.19	61	61
Meerssenweg 5 K	6222AE	1	O		40.33		431991	1.5	34.37	38.85	48.00	39.39	-	-	37.32	60	60
Meerssenweg 5 K	6222AE	1	W		43.66		431993	1.5	37.03	42.14	48.00	42.38	-	-	40.38	45	45
Meerssenweg 5 K	6222AE	1	O		42.12		431991	4.5	35.99	40.66	48.00	41.32	-	-	39.19	61	61
Meerssenweg 5 K	6222AE	1	W		47.56		431993	4.5	40.62	46.12	48.00	46.81	-	-	44.75	48	48
Meerssenweg 5 M	6222AE	1	O		40.33		431991	1.5	34.37	38.85	48.00	39.39	-	-	37.32	60	60
Meerssenweg 5 M	6222AE	1	W		43.66		431993	1.5	37.03	42.14	48.00	42.38	-	-	40.38	45	45
Meerssenweg 5 M	6222AE	1	O		42.12		431991	4.5	35.99	40.66	48.00	41.32	-	-	39.19	61	61
Meerssenweg 5 M	6222AE	1	W		47.56		431993	4.5	40.62	46.12	48.00	46.81	-	-	44.75	48	48
Meerssenweg 5 N	6222AE	1	O		40.33		431991	1.5	34.37	38.85	48.00	39.39	-	-	37.32	60	60
Meerssenweg 5 N	6222AE	1	W		43.66		431993	1.5	37.03	42.14	48.00	42.38	-	-	40.38	45	45
Meerssenweg 5 N	6222AE	1	O		42.12		431991	4.5	35.99	40.66	48.00	41.32	-	-	39.19	61	61
Meerssenweg 5 N	6222AE	1	W		47.56		431993	4.5	40.62	46.12	48.00	46.81	-	-	44.75	48	48
Meerssenweg 5 P	6222AE	1	O		42.12		431991	4.5	35.99	40.66	48.00	41.32	-	-	39.19	61	61
Meerssenweg 5 P	6222AE	1	W		47.56		431993	4.5	40.62	46.12	48.00	46.81	-	-	44.75	48	48
Meerssenweg 5 P	6222AE	1	O		42.12		431991	4.5	35.99	40.66	48.00	41.32	-	-	39.19	61	61
Meerssenweg 5 R	6222AE	1	W		44.38		431983	1.5	37.87	42.88	48.00	43.20	-	-	41.11	45	45
Meerssenweg 5 R	6222AE	1	O		40.80		431981	1.5	33.38	39.34	48.00	38.58	-	-	36.49	60	60
Meerssenweg 5 R	6222AE	1	W		48.98		431983	4.5	42.30	47.56	48.00	48.48	-	-	46.37	49	49
Meerssenweg 5 R	6222AE	1	O		42.28		431981	4.5	35.31	40.83	48.00	40.68	-	-	38.55	61	61
Meerssenweg 5 S	6222AE	1	W		44.38		431983	1.5	37.87	42.88	48.00	43.20	-	-	41.11	45	45
Meerssenweg 5 S	6222AE	1	O		40.80		431981	1.5	33.38	39.34	48.00	38.58	-	-	36.49	60	60
Meerssenweg 5 S	6222AE	1	O		42.28		431981	4.5	35.31	40.83	48.00	40.68	-	-	38.55	61	61
Meerssenweg 5 S	6222AE	1	W		48.98		431983	4.5	42.30	47.56	48.00	48.48	-	-	46.37	49	49
Meerssenweg 5 T	6222AE	1	O		40.80		431981	1.5	33.38	39.34	48.00	38.58	-	-	36.49	60	60
Meerssenweg 5 T	6222AE	1	W		44.38		431983	1.5	37.87	42.88	48.00	43.20	-	-	41.11	45	45
Meerssenweg 5 T	6222AE	1	O		42.28		431981	4.5	35.31	40.83	48.00	40.68	-	-	38.55	61	61
Meerssenweg 5 U	6222AE	1	O		40.80		431981	1.5	33.38	39.34	48.00	38.58	-	-	36.49	60	60
Meerssenweg 5 U	6222AE	1	W		44.38		431983	1.5	37.87	42.88	48.00	43.20	-	-	41.11	45	45
Meerssenweg 5 U	6222AE	1	O		42.28		431981	4.5	35.31	40.83	48.00	40.68	-	-	38.55	61	61
Meerssenweg 5 U	6222AE	1	W		48.98		431983	4.5	42.30	47.56	48.00	48.48	-	-	46.37	49	49
Meerssenweg 5 V	6222AE	1	O		40.80		431981	1.5	33.38	39.34	48.00	38.58	-	-	36.49	60	60
Meerssenweg 5 V	6222AE	1	W		44.38		431983	1.5	37.87	42.88	48.00	43.20	-	-	41.11	45	45
Meerssenweg 5 V	6222AE	1	O		42.28		431981	4.5	35.31	40.83	48.00	40.68	-	-	38.55	61	61
Meerssenweg 5 V	6222AE	1	W		48.98		431983	4.5	42.30	47.56	48.00	48.48	-	-	46.37	49	49
Meerssenweg 7	6222AE	1	O		42.80		432841	1.5	35.31	41.35	48.00	41.27	-	-	39.22	57	57
Meerssenweg 7	6222AE	1	O		44.66		432841	4.5	36.98	43.21	48.00	43.05	-	-	41.00	58	58
Meerssenweg 9 A	6222AE	1	W		44.22		432833	1.5	37.19	42.71	48.00	42.69	-	-	40.75	46	46
Meerssenweg 9 A	6222AE	1	W		48.27		432833	4.5	40.92	46.79	48.00	46.48	-	-	44.46	48	48
Meerssenweg 9 B	6222AE	1	W		44.22		432833	1.5	37.19	42.71	48.00	42.69	-	-	40.75	46	46
Meerssenweg 9 B	6222AE	1	W		48.27		432833	4.5	40.92	46.79	48.00	46.48	-	-	44.46	48	48
Meerssenweg 9 C	6222AE	1	W		44.22		432833	1.5	37.19	42.71	48.00	42.69	-	-	40.75	46	46
Meerssenweg 9 C	6222AE	1	W		48.27		432833	4.5	40.92	46.79	48.00	46.48	-	-	44.46	48	48
Meerssenweg 9 D	6222AE	1	W		44.22		432833	1.5	37.19	42.71	48.00	42.69	-	-	40.75	46	46
Meerssenweg 9 D	6222AE	1	W		48.27		432833	4.5	40.92	46.79	48.00	46.48	-	-	44.46	48	48
Meerssenweg 9 E	6222AE	1	W		44.22		432833	1.5	37.19	42.71	48.00	42.69	-	-	40.75	46	46
Meerssenweg 9 E	6222AE	1	W		48.27		432833	4.5	40.92	46.79	48.00	46.48	-	-	44.46	48	48
Meerssenweg 9 F	6222AE	1	W		44.22		432833	1.5	37.19	42.71	48.00	42.69	-	-	40.75	46	46
Meerssenweg 9 F	6222AE	1	W		48.27		432833	4.5	40.92	46.79	48.00	46.48	-	-	44.46	48	48
Meerssenweg 9 G	6222AE	1	W		44.22		432833	1.5	37.19	42.71	48.00	42.69	-	-	40.75	46	46
Meerssenweg 9 G	6222AE	1	W		48.27		432833	4.5	40.92	46.79	48.00	46.48	-	-	44.46	48	48
Meerssenweg 9 H	6222AE	1	W		44.22		432833	1.5	37.19	42.71	48.00	42.69	-	-	40.75	46	46
Meerssenweg 9 H	6222AE	1	W		48.27		432833	4.5	40.92	46.79	48.00	46.48	-	-	44.46	48	48
Meerssenweg 11	6222AE	1	O		40.98		432821	1.5	34.52	39.49	48.00	39.71	-	-	37.68	65	65
Meerssenweg 11	6222AE	1	W		43.71		432823	1.5	37.49	42.20	48.00	41.86	-	-	39.83	44	44
Meerssenweg 11	6222AE	1	O		46.19		432821	4.5	38.18	44.77	48.00	44.48	-	-	42.38	65	65
Meerssenweg 11	6222AE	1	W		48.11		432823	4.5	41.52	46.66	48.00	46.65	-	-	44.59	47	47
Meerssenweg 11 A	6222AE	1	W		43.71		432823	1.5	37.49	42.20	48.00	41.86	-	-	39.83	44	44
Meerssenweg 11 A	6222AE	1	O														

Tabel 4.2a
Rekenresultaten ten gevolge van A2

Adres	Bestemming	gevolgertentative	Ferder vastgestelde hogere waarde in dB(A)	Ferder vastgestelde hogere waarde in dB	Heersend in dB(A)	Ferder hogere waarde vastgesteld o.g.v. Experimentenle- /Interimwet? (alleen voor woningen) Ferdere hogere waarde vastgesteld o.g.v. art 83(4)1 X-fra. leeg vak =	Id Reekpunt	Hoogte in m boven hard maaiveld	Geluidbeasting 1986 in dB(A)	Heersend in dB	Grenswaarde in dB	Tekstnast zonde maatregelen in dB	Sanering	Aanpassing X-fra. leeg vak =lee)	geadviseerde maatregelen in dB	Vaast te stellen hogere waarde in dB	Gecumuleerde geluidbeasting (V/cum. incl 2da aftrek)
Meersseneweg 17	6222AG	1	W		48,60		432813	4,5	42,62	47,13	48,00	47,17	-	-	45,16		48
Meersseneweg 17	6222AG	1	O		43,34		432811	4,5	37,26	41,81	48,00	41,35	-	-	39,40		65
Meersseneweg 17	6222AG	1	O		46,71		432811	7,5	32,67	45,25	48,00	45,32	-	-	43,28		65
Meersseneweg 17	6222AG	1	W		51,40		432813	7,5	44,82	49,98	49,98	50,05	-	-	48,01		50
Meersseneweg 19	6222AG	1	O		40,61		432811	1,5	35,03	39,08	48,00	38,58	-	-	36,65		65
Meersseneweg 19	6222AG	1	W		44,28		432813	1,5	38,94	42,76	48,00	42,74	-	-	40,78		46
Meersseneweg 19	6222AG	1	O		43,34		432811	4,5	37,26	41,81	48,00	41,35	-	-	39,40		65
Meersseneweg 19	6222AG	1	W		48,60		432813	4,5	42,62	47,13	48,00	47,17	-	-	45,16		48
Meersseneweg 19	6222AG	1	O		46,71		432811	7,5	32,67	45,25	48,00	45,32	-	-	43,28		65
Meersseneweg 19	6222AG	1	W		51,40		432813	7,5	44,82	49,98	49,98	50,05	-	-	48,01		50
Meersseneweg 21	6222AG	1	Z		41,67		432802	1,5	34,58	40,15	48,00	39,68	-	-	37,72		58
Meersseneweg 21	6222AG	1	W		45,00		432803	1,5	37,91	43,47	48,00	43,28	-	-	41,27		46
Meersseneweg 21	6222AG	1	O		38,62		432801	1,5	31,82	37,08	48,00	37,12	-	-	35,17		62
Meersseneweg 21	6222AG	1	N		42,71		432804	1,5	35,42	41,20	48,00	40,99	-	-	38,94		57
Meersseneweg 21	6222AG	1	Z		45,92		432802	4,5	38,87	44,44	48,00	44,14	-	-	42,08		58
Meersseneweg 21	6222AG	1	W		49,77		432803	4,5	41,92	48,33	48,33	48,95	-	-	46,88		49
Meersseneweg 21	6222AG	1	O		40,68		432801	4,5	34,36	39,16	48,00	39,32	-	-	37,34		63
Meersseneweg 21	6222AG	1	N		47,19		432804	4,5	40,56	45,75	48,00	46,02	-	-	43,92		57
Meersseneweg 23	6222AG	1	N		39,88		432794	1,5	33,39	38,34	48,00	38,30	-	-	36,35		59
Meersseneweg 23	6222AG	1	W		43,46		432793	1,5	36,35	41,93	48,00	41,89	-	-	39,94		44
Meersseneweg 23	6222AG	1	O		38,56		432791	1,5	31,67	37,02	48,00	36,82	-	-	34,87		62
Meersseneweg 23	6222AG	1	O		40,83		432791	4,5	34,03	39,31	48,00	39,16	-	-	37,16		63
Meersseneweg 23	6222AG	1	N		44,30		432794	4,5	37,14	42,81	48,00	42,84	-	-	40,76		59
Meersseneweg 23	6222AG	1	W		47,88		432793	4,5	40,34	46,42	48,00	46,94	-	-	44,88		48
Meersseneweg 25	6222AG	1	O		39,04		432781	1,5	31,72	37,50	48,00	36,68	-	-	34,73		62
Meersseneweg 25	6222AG	1	Z		40,66		432782	1,5	33,47	39,12	48,00	38,88	-	-	36,98		58
Meersseneweg 25	6222AG	1	W		43,82		432783	1,5	36,22	42,27	48,00	41,87	-	-	40,01		45
Meersseneweg 25	6222AG	1	W		47,78		432783	4,5	40,05	46,31	48,00	46,49	-	-	44,46		48
Meersseneweg 25	6222AG	1	Z		44,55		432782	4,5	37,32	43,05	48,00	42,90	-	-	40,91		59
Meersseneweg 25	6222AG	1	O		41,04		432781	4,5	34,02	39,51	48,00	38,72	-	-	36,73		63
Meersseneweg 27	6222AG	1	N		41,10		432774	1,5	34,85	39,58	48,00	39,43	-	-	37,45		59
Meersseneweg 27	6222AG	1	O		39,66		432771	1,5	33,75	38,12	48,00	37,70	-	-	35,70		62
Meersseneweg 27	6222AG	1	W		43,00		432773	1,5	36,16	41,47	48,00	40,95	-	-	39,02		45
Meersseneweg 27	6222AG	1	W		46,78		432773	4,5	40,31	45,28	48,00	45,24	-	-	43,24		46
Meersseneweg 27	6222AG	1	O		42,59		432771	4,5	36,07	41,09	48,00	40,54	-	-	38,51		63
Meersseneweg 27	6222AG	1	N		46,39		432774	4,5	39,62	44,95	48,00	45,33	-	-	43,22		60
Meersseneweg 27	6222AG	1	W		51,08		432773	7,5	44,98	49,68	49,68	50,15	-	-	48,08		50
Meersseneweg 27	6222AG	1	O		45,97		432771	7,5	38,97	44,53	48,00	44,44	-	-	42,34		63
Meersseneweg 27	6222AG	1	N		49,64		432774	7,5	43,39	48,23	48,23	48,65	-	-	46,55		60
Meersseneweg 29	6222AG	1	W		43,65		432763	1,5	37,46	42,11	48,00	41,60	-	-	39,71		48
Meersseneweg 29	6222AG	1	Z		40,91		432762	1,5	35,45	39,38	48,00	39,20	-	-	37,28		58
Meersseneweg 29	6222AG	1	O		39,48		432761	1,5	33,54	37,93	48,00	37,32	-	-	35,33		62
Meersseneweg 29	6222AG	1	Z		44,61		432762	4,5	40,25	43,13	48,00	43,50	-	-	41,53		58
Meersseneweg 29	6222AG	1	W		47,22		432763	4,5	41,71	45,72	48,00	45,66	-	-	43,68		47
Meersseneweg 29	6222AG	1	O		42,05		432761	4,5	36,01	40,51	48,00	39,59	-	-	37,56		63
Meersseneweg 29	6222AG	1	O		45,88		432761	7,5	37,38	44,44	48,00	44,40	-	-	42,30		63
Meersseneweg 29	6222AG	1	W		51,09		432763	7,5	45,22	49,69	49,69	50,17	-	-	48,12		50
Meersseneweg 29	6222AG	1	Z		47,96		432762	7,5	42,09	46,54	48,00	47,08	-	-	45,04		59
Meersseneweg 35	6222AG	1	W		47,10		432743	1,5	40,27	45,57	48,00	45,28	-	-	43,46		47
Meersseneweg 35	6222AG	1	W		47,43		432743	4,5	39,78	45,93	48,00	45,68	-	-	43,83		46
Meersseneweg 35	6222AG	1	W		51,92		432743	7,5	43,69	50,50	50,50	50,21	-	-	48,24		50
Meersseneweg 35 B	6222AG	1	W		47,10		432743	1,5	40,27	45,57	48,00	45,28	-	-	43,46		47
Meersseneweg 35 B	6222AG	1	W		47,43		432743	4,5	39,78	45,93	48,00	45,68	-	-	43,83		46
Meersseneweg 35 B	6222AG	1	W		51,92		432743	7,5	43,69	50,50	50,50	50,21	-	-	48,24		50
Meersseneweg 37	6222AG	1	W		47,10		432743	1,5	40,27	45,57	48,00	45,28	-	-	43,46		47
Meersseneweg 37	6222AG	1	W		47,43		432743	4,5	39,78	45,93	48,00	45,68	-	-	43,83		46
Meersseneweg 37	6222AG	1	W		51,92		432743	7,5	43,69	50,50	50,50	50,21	-	-	48,24		50
Meersseneweg 39	6222AG	1	W		47,10		432743	1,5	40,27	45,57	48,00	45,28	-	-	43,46		47
Meersseneweg 39	6222AG	1	W		47,43		432743	4,5	39,78	45,93	48,00	45,68	-	-	43,83		46
Meersseneweg 39	6222AG	1	W		51,92		432743	7,5	43,69	50,50	50,50	50,21	-	-	48,24		50
Meersseneweg 39 A	6222AG	1	W		47,10		432743	1,5	40,27	45,57	48,00	45,28	-	-	43,46		47
Meersseneweg 39 A	6222AG	1	W		47,43		432743	4,5	39,78	45,93	48,00	45,68	-	-	43,83		46
Meersseneweg 39 A	6222AG	1	W		51,92		432743	7,5	43,69	50,50	50,50	50,21	-	-	48,24		50
Meersseneweg 39 B	6222AG	1	W		47,10		432743	1,5	40,27	45,57	48,00	45,28	-	-	43,46		47
Meersseneweg 39 B	6222AG	1	W		47,43		432743	4,5	39,78	45,93	48,00	45,68	-	-	43,83		46
Meersseneweg 39 B	6222AG	1	W		51,92		432743	7,5	43,69	50,50	50,50	50,21	-	-	48,24		50
Meersseneweg 41	6222AG	1	W		47,10		432743	1,5	40,27	45,57	48,00	45,28	-	-	43,46		47
Meersseneweg 41	6222AG	1	W		47,43		432743	4,5	39,78	45,93	48,00	45,68	-	-	43,83		46
Meersseneweg 41	6222AG	1	W		51,92		432743	7,5	43,69	50,50	50,50	50,21	-	-	48,24		50
Meersseneweg 43	6222AG	1	W		47,10		432743	1,5	40,27	45,57	48,00	45,28	-	-	43,46		47
Meersseneweg 43	6222AG	1	W		47,43		432743	4,5	39,78	45,93	48,00	45,68	-	-	43,83		46
Meersseneweg 43	6222AG	1	W		51,92		432743	7,5	43,69	50,50	50,50	50,21	-	-	48,24		50
Meersseneweg 45	6222AG	1	W		47,10		432743	1,5	40,27	45,57	48,00	45,28	-	-	43,46		47
Meersseneweg 45	6222AG	1	W		47,43		432743	4,5	39,78	45,93	48,00	45,68	-	-	43,83		46
Meersseneweg 45	6222AG	1	W		51,92		432743	7,5	43,69	50,50	50,50	50,21	-	-	48,24		50
Meersseneweg 47	6222AG	1	W		47,10		432743	1,5	40,27	45,57	48,00	45,28	-	-	43,46		47
Meersseneweg 47	6222AG	1	W		47,43		432743	4,5	39,78	45,93	48,00	45,68	-	-	43,83		46
Meersseneweg 47	6222AG	1	W		51,92		432743	7,5	43,69	50,50	50,50	50,21	-	-	48,24		50
Meersseneweg 49	6222AG	1	W		47,10		432743	1,5	40,27	45,57	48,00	45,28	-	-	43,46		47
Meersseneweg 49	6222AG	1	W		47,43		432743	4,5	39,78	45,93	48,00	45,68	-	-	43,83		46
Meersseneweg 49	6222AG	1	W		51,92		432743	7,5	43,69	50,50	50,50	50,21	-	-	48,24		50
Meersseneweg 51	62																

Tabel 4.2a
Rekenresultaten ten gevolge van A2

Adres	Bestemming	gevolgertentatie	Ferder vastgestelde hogere waarde in dB(A)	Ferder vastgestelde hogere waarde in dB	Heersend in dB(A)	Ferder hogere waarde vastgesteld o.g.v. Experimentenle- /interimwet? (alleen voor woningen) Eerdere hogere waarde vastgesteld o.g.v. art 83(4)1 X-1a, leeg vak =	Id Reekpuntn	Hoogte in m boven hard maaiveld	Geluidbeasting 1986 in dB(A)	Heersend in dB	Grenswaarde in dB	Tekstn zonde maatregelen in dB	Sanering	Aanpassing X-1a, leeg vak =lee	geadviseerde maatregelen in dB	Vaast te stellen hogere waarde in dB	Gecumuleerde geluidbeasting (V/enn, incl 2da aftrek)
Meersseneweg 59	6222AH	1	W		50,66		432703	7,5	43,61	49,21	49,21	49,51	-	-	47,51		50
Meersseneweg 59 A	6222AH	1	W		45,29		432703	1,5	39,01	43,72	48,00	42,52	-	-	40,71		44
Meersseneweg 59 A	6222AH	1	W		47,71		432703	4,5	40,42	46,22	48,00	46,29	-	-	44,29		47
Meersseneweg 59 A	6222AH	1	W		50,66		432703	7,5	43,61	49,21	49,21	49,51	-	-	47,51		50
Meersseneweg 61 A	6222AH	1	W		45,29		432703	1,5	39,01	43,72	48,00	42,52	-	-	40,71		44
Meersseneweg 61 A	6222AH	1	W		47,71		432703	4,5	40,42	46,22	48,00	46,29	-	-	44,29		47
Meersseneweg 61 A	6222AH	1	W		50,66		432703	7,5	43,61	49,21	49,21	49,51	-	-	47,51		50
Meersseneweg 61 B	6222AH	1	W		45,29		432703	1,5	39,01	43,72	48,00	42,52	-	-	40,71		44
Meersseneweg 61 B	6222AH	1	W		47,71		432703	4,5	40,42	46,22	48,00	46,29	-	-	44,29		47
Meersseneweg 61 B	6222AH	1	W		50,66		432703	7,5	43,61	49,21	49,21	49,51	-	-	47,51		50
Meersseneweg 61 C	6222AH	1	W		45,29		432703	1,5	39,01	43,72	48,00	42,52	-	-	40,71		44
Meersseneweg 61 C	6222AH	1	W		47,71		432703	4,5	40,42	46,22	48,00	46,29	-	-	44,29		47
Meersseneweg 61 C	6222AH	1	W		50,66		432703	7,5	43,61	49,21	49,21	49,51	-	-	47,51		50
Meersseneweg 61 D	6222AH	1	W		45,29		432703	1,5	39,01	43,72	48,00	42,52	-	-	40,71		44
Meersseneweg 61 D	6222AH	1	W		47,71		432703	4,5	40,42	46,22	48,00	46,29	-	-	44,29		47
Meersseneweg 61 D	6222AH	1	W		50,66		432703	7,5	43,61	49,21	49,21	49,51	-	-	47,51		50
Meersseneweg 61 E	6222AH	1	W		45,29		432703	1,5	39,01	43,72	48,00	42,52	-	-	40,71		44
Meersseneweg 61 E	6222AH	1	W		47,71		432703	4,5	40,42	46,22	48,00	46,29	-	-	44,29		47
Meersseneweg 61 E	6222AH	1	W		50,66		432703	7,5	43,61	49,21	49,21	49,51	-	-	47,51		50
Meersseneweg 61 F	6222AH	1	W		45,29		432703	1,5	39,01	43,72	48,00	42,52	-	-	40,71		44
Meersseneweg 61 F	6222AH	1	W		47,71		432703	4,5	40,42	46,22	48,00	46,29	-	-	44,29		47
Meersseneweg 61 F	6222AH	1	W		50,66		432703	7,5	43,61	49,21	49,21	49,51	-	-	47,51		50
Meersseneweg 63 A	6222AH	1	W		45,29		432703	1,5	39,01	43,72	48,00	42,52	-	-	40,71		44
Meersseneweg 63 A	6222AH	1	W		47,71		432703	4,5	40,42	46,22	48,00	46,29	-	-	44,29		47
Meersseneweg 63 A	6222AH	1	W		50,66		432703	7,5	43,61	49,21	49,21	49,51	-	-	47,51		50
Meersseneweg 63 B	6222AH	1	W		45,29		432703	1,5	39,01	43,72	48,00	42,52	-	-	40,71		44
Meersseneweg 63 B	6222AH	1	W		47,71		432703	4,5	40,42	46,22	48,00	46,29	-	-	44,29		47
Meersseneweg 63 B	6222AH	1	W		50,66		432703	7,5	43,61	49,21	49,21	49,51	-	-	47,51		50
Meersseneweg 65	6222AH	1	W		45,29		432703	1,5	39,01	43,72	48,00	42,52	-	-	40,71		44
Meersseneweg 65	6222AH	1	W		47,71		432703	4,5	40,42	46,22	48,00	46,29	-	-	44,29		47
Meersseneweg 65	6222AH	1	W		50,66		432703	7,5	43,61	49,21	49,21	49,51	-	-	47,51		50
Meersseneweg 65 A	6222AH	1	W		45,29		432703	1,5	39,01	43,72	48,00	42,52	-	-	40,71		44
Meersseneweg 65 A	6222AH	1	W		47,71		432703	4,5	40,42	46,22	48,00	46,29	-	-	44,29		47
Meersseneweg 65 A	6222AH	1	W		50,66		432703	7,5	43,61	49,21	49,21	49,51	-	-	47,51		50
Meersseneweg 65 B	6222AH	1	W		45,29		432703	1,5	39,01	43,72	48,00	42,52	-	-	40,71		44
Meersseneweg 65 B	6222AH	1	W		47,71		432703	4,5	40,42	46,22	48,00	46,29	-	-	44,29		47
Meersseneweg 65 B	6222AH	1	W		50,66		432703	7,5	43,61	49,21	49,21	49,51	-	-	47,51		50
Meersseneweg 67	6222AH	1	W		45,29		432703	1,5	39,01	43,72	48,00	42,52	-	-	40,71		44
Meersseneweg 67	6222AH	1	W		47,71		432703	4,5	40,42	46,22	48,00	46,29	-	-	44,29		47
Meersseneweg 67	6222AH	1	W		50,66		432703	7,5	43,61	49,21	49,21	49,51	-	-	47,51		50
Meersseneweg 67 A	6222AH	1	W		45,29		432703	1,5	39,01	43,72	48,00	42,52	-	-	40,71		44
Meersseneweg 67 A	6222AH	1	W		47,71		432703	4,5	40,42	46,22	48,00	46,29	-	-	44,29		47
Meersseneweg 67 A	6222AH	1	W		50,66		432703	7,5	43,61	49,21	49,21	49,51	-	-	47,51		50
Meersseneweg 67 B	6222AH	1	W		45,29		432703	1,5	39,01	43,72	48,00	42,52	-	-	40,71		44
Meersseneweg 67 B	6222AH	1	W		47,71		432703	4,5	40,42	46,22	48,00	46,29	-	-	44,29		47
Meersseneweg 67 B	6222AH	1	W		50,66		432703	7,5	43,61	49,21	49,21	49,51	-	-	47,51		50
Meersseneweg 69	6222AH	1	W		45,29		432703	1,5	39,01	43,72	48,00	42,52	-	-	40,71		44
Meersseneweg 69	6222AH	1	W		47,71		432703	4,5	40,42	46,22	48,00	46,29	-	-	44,29		47
Meersseneweg 69	6222AH	1	W		50,66		432703	7,5	43,61	49,21	49,21	49,51	-	-	47,51		50
Meersseneweg 69 A	6222AH	1	W		45,29		432703	1,5	39,01	43,72	48,00	42,52	-	-	40,71		44
Meersseneweg 69 A	6222AH	1	W		47,71		432703	4,5	40,42	46,22	48,00	46,29	-	-	44,29		47
Meersseneweg 69 A	6222AH	1	W		50,66		432703	7,5	43,61	49,21	49,21	49,51	-	-	47,51		50
Meersseneweg 69 B	6222AH	1	W		45,29		432703	1,5	39,01	43,72	48,00	42,52	-	-	40,71		44
Meersseneweg 69 B	6222AH	1	W		47,71		432703	4,5	40,42	46,22	48,00	46,29	-	-	44,29		47
Meersseneweg 69 B	6222AH	1	W		50,66		432703	7,5	43,61	49,21	49,21	49,51	-	-	47,51		50
Meersseneweg 72	6222AK	1	W		44,50		432233	1,5	37,56	43,02	48,00	42,96	-	-	41,19		60
Meersseneweg 72	6222AK	1	N		43,80		432234	1,5	37,17	42,39	48,00	43,14	-	-	41,28		57
Meersseneweg 72	6222AK	1	N		45,75		432234	4,5	39,36	44,31	48,00	45,07	-	-	43,08		58
Meersseneweg 72	6222AK	1	W		47,17		432233	4,5	39,98	45,70	48,00	45,65	-	-	43,68		61
Meersseneweg 72	6222AK	1	N		48,72		432234	7,5	42,26	47,33	48,00	48,09	-	-	46,03		59
Meersseneweg 72	6222AK	1	W		51,72		432233	7,5	44,59	50,33	50,33	50,86	-	-	48,77		61
Meersseneweg 73	6222AH	1	W		45,24		432683	1,5	39,24	43,66	48,00	42,07	-	-	40,41		44
Meersseneweg 73	6222AH	1	W		47,07		432683	4,5	42,22	45,50	48,00	43,97	-	-	42,21		46
Meersseneweg 73	6222AH	1	W		50,95		432683	7,5	44,85	49,41	49,41	46,74	-	-	45,08		49
Meersseneweg 74	6222AK	1	W		44,19		432243	1,5	37,56	42,71	48,00	42,59	-	-	40,79		60
Meersseneweg 74	6222AK	1	Z		40,85		432242	1,5	34,47	39,35	48,00	39,24	-	-	37,18		57
Meersseneweg 74	6222AK	1	Z		43,70		432242	4,5	37,03	42,22	48,00	42,23	-	-	40,12		59
Meersseneweg 74	6222AK	1	W		47,26		432243	4,5	40,24	45,79	48,00	45,54	-	-	43,56		61
Meersseneweg 74	6222AK	1	Z		48,80		432242	7,5	41,20	47,39	48,00	47,48	-	-	45,42		60
Meersseneweg 74	6222AK	1	W		51,76		432243	7,5	44,79	50,36	50,36	50,94	-	-	48,86		61
Meersseneweg 75	6222AH	1	W		45,24		432683	1,5	39,24	43,66	48,00	42,07	-	-	40,41		44
Meersseneweg 75	6222AH	1	W		47,07		432683	4,5	42,22	45,50	48,00	43,97	-	-	42,21		46
Meersseneweg 75	6222AH	1	W		50,95		432683	7,5	44,85	49,41	49,41	46,74	-	-	45,08		49
Meersseneweg 76	6222AK	1	W		43,70		432253	1,5	36,50	42,20	48,00	41,96	-	-	40,25		60
Meersseneweg 76	6222AK	1	N		41,62		432254	1,5	35,15	40,16	48,00	40,18	-	-	38,25		57
Meersseneweg 76	6222AK	1	W		46,28		432253	4,5	39,11	44,79	48,00	44,99	-	-	43,07		61
Meersseneweg 76	6222AK	1	N		44,51		432254	4,5	38,01	43,04	48,00	43,17	-	-	41,13		59
Meersseneweg 76	6222AK	1	W		51,26		432253	7,5	44,06	49,85	49,85	50,34	-	-	48,29		61
Meersseneweg 76	6222AK	1	N		48,60		432254	7,5	42,15	47,20	48,00	47,90	-	-	45,82		60
Meersseneweg 77	6222AH	1	W		45,24		432683	1,5	39,24	43,66	48,00	42,07	-	-	40,41		44
Meersseneweg 77	6222AH	1	W		47,07		432683	4,5	42,22	45,50	48,00	4					

Tabel 4.2a
Rekenresultaten ten gevolge van A2

Adres	Bestemming	gevolgentalen	Ferder vastgestelde hogere waarde in dB(A)	Ferder vastgestelde hogere waarde in dB	Heersend in dB(A)	Erder hogere waarde vastgesteld o.g.v. Experimentenle- /interimwet? (alleen voor woningen) Erder hogere waarde vastgesteld o.g.v. art 83(4)1 X=ra, leeg vak =	Hoogte in m boven haalveld	Id Rekenpunt	Erder hogere waarde vastgesteld o.g.v. Experimentenle- /interimwet?	Geluidbeasting 1986 in dB(A)	Heersend in dB	Grenswaarde in dB	Tekst zonde maatregelen in dB	Sanering	Aanpassing X=ra, leeg vak =lee	geadviseerde maatregelen in dB	Vast te stellen hogere waarde in dB	Gecumuleerde geluidbeasting (V/cum, incl 2da aftrek)
Meerssenweg 82	6222AK	1	Z		42,11			432282	1,5	34,87	40,60	48,00	40,32	-	-	-	-	38,33
Meerssenweg 82	6222AK	1	Z		45,32			432282	4,5	38,07	43,85	48,00	43,93	-	-	-	-	41,88
Meerssenweg 82	6222AK	1	W		46,52			432283	4,5	39,55	45,05	48,00	45,30	-	-	-	-	43,29
Meerssenweg 82	6222AK	1	W		50,73			432283	7,5	43,80	49,32	48,00	49,88	-	-	-	-	47,81
Meerssenweg 82	6222AK	1	Z		47,66			432282	7,5	40,27	46,23	48,00	46,07	-	-	-	-	44,01
Meerssenweg 83	6222AJ	1	W		47,96			432673	4,5	43,81	46,38	48,00	44,60	-	-	-	-	43,01
Meerssenweg 83	6222AJ	1	W		51,70			432673	7,5	44,74	50,18	50,18	47,45	-	-	-	-	45,81
Meerssenweg 83 A	6222AJ	1	W		45,24			432683	1,5	39,24	43,66	48,00	42,07	-	-	-	-	40,41
Meerssenweg 83 A	6222AJ	1	W		47,07			432683	4,5	42,22	45,50	48,00	43,97	-	-	-	-	42,21
Meerssenweg 83 A	6222AJ	1	W		50,95			432683	7,5	44,85	49,41	49,41	46,74	-	-	-	-	45,08
Meerssenweg 84	6222AK	1	N		40,56			432294	1,5	34,20	39,09	48,00	39,64	-	-	-	-	37,60
Meerssenweg 84	6222AK	1	W		43,74			432293	1,5	36,63	42,25	48,00	42,47	-	-	-	-	40,62
Meerssenweg 84	6222AK	1	W		47,27			432293	4,5	40,03	45,81	48,00	46,04	-	-	-	-	44,06
Meerssenweg 84	6222AK	1	N		43,38			432294	4,5	37,37	41,90	48,00	42,41	-	-	-	-	40,31
Meerssenweg 84	6222AK	1	N		48,42			432294	7,5	41,87	47,02	48,00	47,68	-	-	-	-	45,61
Meerssenweg 84	6222AK	1	W		50,82			432293	7,5	43,74	49,41	49,41	49,82	-	-	-	-	47,77
Meerssenweg 86	6222AK	1	W		43,50			432303	1,5	36,83	42,00	48,00	42,36	-	-	-	-	40,43
Meerssenweg 86	6222AK	1	Z		43,77			432302	1,5	36,87	42,31	48,00	42,07	-	-	-	-	40,06
Meerssenweg 86	6222AK	1	W		47,18			432303	4,5	40,12	45,71	48,00	45,71	-	-	-	-	43,69
Meerssenweg 86	6222AK	1	Z		45,99			432302	4,5	38,92	44,52	48,00	44,46	-	-	-	-	42,44
Meerssenweg 86	6222AK	1	Z		47,73			432302	7,5	40,45	46,28	48,00	46,03	-	-	-	-	44,01
Meerssenweg 86	6222AK	1	W		50,83			432303	7,5	43,90	49,41	49,41	49,80	-	-	-	-	47,74
Meerssenweg 88	6222AK	1	W		45,05			432313	1,5	37,91	43,59	48,00	44,22	-	-	-	-	42,28
Meerssenweg 88	6222AK	1	N		40,57			432314	1,5	34,05	39,10	48,00	39,73	-	-	-	-	37,69
Meerssenweg 88	6222AK	1	W		47,39			432313	4,5	40,34	45,92	48,00	46,42	-	-	-	-	44,44
Meerssenweg 88	6222AK	1	N		43,03			432314	4,5	37,05	41,55	48,00	42,33	-	-	-	-	40,24
Meerssenweg 88	6222AK	1	W		50,76			432313	7,5	43,68	49,35	49,35	49,90	-	-	-	-	47,86
Meerssenweg 88	6222AK	1	N		48,15			432314	7,5	41,64	46,75	48,00	47,73	-	-	-	-	45,66
Meerssenweg 90	6222AK	1	Z		45,69			432322	1,5	37,98	44,26	48,00	43,64	-	-	-	-	41,63
Meerssenweg 90	6222AK	1	W		45,37			432323	1,5	38,22	43,93	48,00	44,46	-	-	-	-	42,44
Meerssenweg 90	6222AK	1	Z		47,44			432322	4,5	40,00	46,00	48,00	45,81	-	-	-	-	43,78
Meerssenweg 90	6222AK	1	W		47,67			432323	4,5	40,53	46,22	48,00	46,69	-	-	-	-	44,64
Meerssenweg 90	6222AK	1	W		50,79			432323	7,5	43,75	49,38	49,38	49,96	-	-	-	-	47,90
Meerssenweg 90	6222AK	1	Z		47,83			432322	7,5	40,64	46,39	48,00	46,00	-	-	-	-	43,98
Meerssenweg 91 B	6222AJ	2	W		51,03			432663	4,5	45,77	49,49	49,49	48,18	-	-	-	-	46,80
Meerssenweg 91 C	6222AJ	2	W		54,34			432663	7,5	47,22	52,84	52,84	50,54	-	-	-	-	49,12
Meerssenweg 91 D	6222AJ	2	W		55,47			432663	10,5	47,96	53,97	53,97	51,44	-	-	-	-	49,99
Meerssenweg 91 E	6222AJ	2	W		56,45			432663	13,5	48,87	54,94	54,94	52,14	-	-	-	-	50,72
Meerssenweg 92	6222AK	1	W		44,48			432333	1,5	37,47	43,00	48,00	43,08	-	-	-	-	41,03
Meerssenweg 92	6222AK	1	N		40,49			432334	1,5	32,99	38,98	48,00	38,65	-	-	-	-	36,57
Meerssenweg 92	6222AK	1	W		48,37			432333	4,5	41,03	46,93	48,00	46,99	-	-	-	-	44,92
Meerssenweg 92	6222AK	1	N		45,22			432334	4,5	36,90	43,76	48,00	43,28	-	-	-	-	41,19
Meerssenweg 92	6222AK	1	W		50,95			432333	7,5	43,97	49,54	49,54	49,91	-	-	-	-	47,84
Meerssenweg 92	6222AK	1	N		48,65			432334	7,5	41,39	47,24	48,00	47,69	-	-	-	-	45,61
Meerssenweg 93 B	6222AJ	2	W		51,56			432653	4,5	46,52	50,03	50,03	48,43	-	-	-	-	47,01
Meerssenweg 93 C	6222AJ	2	W		54,57			432653	7,5	47,74	53,07	53,07	50,82	-	-	-	-	49,36
Meerssenweg 93 D	6222AJ	2	W		55,52			432653	10,5	48,19	54,02	54,02	51,76	-	-	-	-	50,27
Meerssenweg 93 E	6222AJ	2	W		56,40			432653	13,5	48,81	54,90	54,90	52,40	-	-	-	-	50,94
Meerssenweg 94	6222AK	1	W		43,73			432343	1,5	36,82	42,23	48,00	42,53	-	-	-	-	40,48
Meerssenweg 94	6222AK	1	Z		43,51			432342	1,5	36,37	42,04	48,00	42,11	-	-	-	-	40,00
Meerssenweg 94	6222AK	1	Z		46,53			432342	4,5	39,07	45,07	48,00	44,86	-	-	-	-	42,76
Meerssenweg 94	6222AK	1	W		47,91			432343	4,5	40,76	46,46	48,00	46,99	-	-	-	-	44,92
Meerssenweg 94	6222AK	1	Z		47,26			432342	7,5	40,23	45,81	48,00	45,87	-	-	-	-	43,85
Meerssenweg 94	6222AK	1	W		50,25			432343	7,5	43,47	48,83	48,83	49,70	-	-	-	-	47,63
Meerssenweg 95 B	6222AJ	2	W		52,48			432643	4,5	47,08	50,95	50,95	49,16	-	-	-	-	47,78
Meerssenweg 95 C	6222AJ	2	W		54,68			432643	7,5	47,68	53,18	53,18	50,95	-	-	-	-	49,48
Meerssenweg 95 D	6222AJ	2	W		55,36			432643	10,5	48,25	53,86	53,86	51,76	-	-	-	-	50,27
Meerssenweg 95 E	6222AJ	2	W		56,23			432643	13,5	48,76	54,73	54,73	52,37	-	-	-	-	50,91
Meerssenweg 96	6222AK	1	N		40,02			432354	1,5	33,24	38,53	48,00	39,29	-	-	-	-	37,19
Meerssenweg 96	6222AK	1	W		45,27			432353	1,5	37,54	43,81	48,00	43,50	-	-	-	-	41,59
Meerssenweg 96	6222AK	1	W		48,46			432353	4,5	40,91	47,02	48,00	47,20	-	-	-	-	45,21
Meerssenweg 96	6222AK	1	N		45,26			432354	4,5	38,31	43,86	48,00	44,87	-	-	-	-	42,75
Meerssenweg 96	6222AK	1	W		50,37			432353	7,5	43,28	48,94	48,94	49,24	-	-	-	-	47,21
Meerssenweg 96	6222AK	1	N		47,32			432354	7,5	40,92	45,93	48,00	47,33	-	-	-	-	45,23
Meerssenweg 97 B	6222AJ	2	W		52,70			432633	4,5	46,77	51,17	51,17	49,16	-	-	-	-	47,90
Meerssenweg 97 C	6222AJ	2	W		54,04			432633	7,5	47,00	52,52	52,52	50,75	-	-	-	-	49,32
Meerssenweg 97 D	6222AJ	2	W		54,68			432633	10,5	47,48	53,17	53,17	51,51	-	-	-	-	50,03
Meerssenweg 97 E	6222AJ	2	W		55,54			432633	13,5	48,37	54,02	54,02	52,09	-	-	-	-	50,63
Meerssenweg 98	6222AK	1	Z		42,53			432362	1,5	35,47	41,07	48,00	40,72	-	-	-	-	38,55
Meerssenweg 98	6222AK	1	W		44,51			432363	1,5	37,07	43,04	48,00	42,86	-	-	-	-	40,82
Meerssenweg 98	6222AK	1	W		48,37			432363	4,5	40,61	46,93	48,00	47,06	-	-	-	-	45,01
Meerssenweg 98	6222AK	1	Z		46,02			432362	4,5	38,30	44,58	48,00	44,11	-	-	-	-	41,98
Meerssenweg 98	6222AK	1	Z		46,83			432362	7,5	39,57	45,39	48,00	45,34	-	-	-	-	43,35
Meerssenweg 98	6222AK	1	W		50,25			432363	7,5	42,82	48,82	48,82	48,96	-	-	-	-	46,91
Meerssenweg 99 A	6224AC	1	W		48,49			400503	4,5	42,04	46,86	48,00	44,99	-	-	-	-	43,23
Meerssenweg 99 A	6224AC	1	W		52,53			400503	7,5	45,77	50,97	50,97	50,26	-	-	-	-	48,56
Meerssenweg 99 B	6224AC	1	W		48,49			400503	4,5	42,04	46,86	48,00	44,99	-	-	-	-	43,23
Meerssenweg 99 B	6224AC	1	W		52,53			400503	7,5	45,77	50,97	50,97	50,26	-	-	-	-	48,56
Meerssenweg 99 C	6224AC	2	W		45,15			400513	1,5	39,07	43,50	48,00	40,76	-	-	-	-	39,13
Meerssenweg 99 D	6224AC	2	W		45,15			400513	1,5	39,07	43,50	48,00						

Tabel 4.2a
Rekenresultaten ten gevolge van A2

Adres	Bestemming	gevolgorientatie	Ferder vastgestelde hogere waarde in dB(A)	Ferder vastgestelde hogere waarde in dB	Heersend in dB(A)	Ferder hogere waarde vastgesteld o.g.v. Experimentenleer-/Interimwet? (alleen voor woningen) Eerdere hogere waarde vastgesteld o.g.v. art 83/84? X=ja, leeg vak =	Id Reekpunt	Hoogte in m boven hard maaiveld	Geluidbeasting 1986 in dB(A)	Heersend in dB	Grenswaarde in dB	Tekst zonde maatregelen in dB	Sanering	Aanpassing (X=ja, leeg vak =nee)	geadviseerde maatregelen in dB	Vaast te stellen hogere waarde in dB	Gecumuleerde geluidbeasting (V/cum, incl 2da aftrek)
Meerssenweg 103	6224AC	1	W		52,38		400493	7,5	44,97	50,80	50,12	-	-	-	48,42		52
Meerssenweg 104	6222AK	1	N		45,46		432394	1,5	37,60	44,03	48,00	43,35	-	-	41,29		57
Meerssenweg 104	6222AK	1	W		46,52		432393	1,5	38,63	45,07	48,00	43,99	-	-	42,02		60
Meerssenweg 104	6222AK	1	W		49,05		432393	4,5	40,97	47,59	48,00	46,99	-	-	45,03		61
Meerssenweg 104	6222AK	1	N		46,37		432394	4,5	38,94	44,93	48,00	44,69	-	-	42,62		59
Meerssenweg 104	6222AK	1	N		47,53		432394	7,5	40,16	46,11	48,00	45,95	-	-	43,93		59
Meerssenweg 104	6222AK	1	W		50,16		432393	7,5	42,56	48,71	48,71	47,98	-	-	46,02		61
Meerssenweg 105	6224AC	1	W		45,41		400483	1,5	38,95	43,74	48,00	40,27	-	-	38,68		45
Meerssenweg 105	6224AC	1	W		47,95		400483	4,5	41,10	46,29	48,00	43,57	-	-	41,97		48
Meerssenweg 105	6224AC	1	W		51,79		400483	7,5	44,15	50,18	50,18	48,90	-	-	47,32		52
Meerssenweg 106	6222AK	1	W		45,73		432403	1,5	38,34	44,26	48,00	44,09	-	-	42,12		60
Meerssenweg 106	6222AK	1	Z		42,59		432402	1,5	35,61	41,09	48,00	40,69	-	-	38,58		56
Meerssenweg 106	6222AK	1	W		48,48		432403	4,5	40,60	47,01	48,00	46,77	-	-	44,79		61
Meerssenweg 106	6222AK	1	Z		45,66		432402	4,5	38,01	44,18	48,00	44,08	-	-	42,04		58
Meerssenweg 106	6222AK	1	W		49,76		432403	7,5	42,41	48,30	48,30	47,78	-	-	45,81		61
Meerssenweg 106	6222AK	1	Z		46,56		432402	7,5	39,49	45,09	48,00	44,09	-	-	42,19		59
Meerssenweg 107 A	6224AC	1	W		45,41		400483	1,5	38,95	43,74	48,00	40,27	-	-	38,68		45
Meerssenweg 107 A	6224AC	1	W		47,95		400483	4,5	41,10	46,29	48,00	43,57	-	-	41,97		48
Meerssenweg 107 A	6224AC	1	W		51,79		400483	7,5	44,15	50,18	50,18	48,90	-	-	47,32		52
Meerssenweg 107 B	6224AC	1	W		45,41		400483	1,5	38,95	43,74	48,00	40,27	-	-	38,68		45
Meerssenweg 107 B	6224AC	1	W		47,95		400483	4,5	41,10	46,29	48,00	43,57	-	-	41,97		48
Meerssenweg 107 B	6224AC	1	W		51,79		400483	7,5	44,15	50,18	50,18	48,90	-	-	47,32		52
Meerssenweg 108	6222AK	1	N		45,70		432414	1,5	38,00	44,27	48,00	43,85	-	-	41,79		57
Meerssenweg 108	6222AK	1	W		45,82		432413	1,5	38,49	44,35	48,00	44,23	-	-	42,26		60
Meerssenweg 108	6222AK	1	W		48,39		432413	4,5	40,54	46,91	48,00	46,66	-	-	44,67		61
Meerssenweg 108	6222AK	1	N		47,92		432414	4,5	40,00	46,48	48,00	45,89	-	-	43,81		58
Meerssenweg 108	6222AK	1	N		47,98		432414	7,5	40,40	46,54	48,00	46,21	-	-	44,15		59
Meerssenweg 108	6222AK	1	W		49,87		432413	7,5	42,39	48,40	48,40	47,69	-	-	45,72		61
Meerssenweg 109 A	6224AC	1	W		44,98		400473	1,5	38,63	43,32	48,00	39,80	-	-	38,32		46
Meerssenweg 109 A	6224AC	1	W		47,61		400473	4,5	40,78	45,95	48,00	43,14	-	-	41,65		49
Meerssenweg 109 A	6224AC	1	W		51,14		400473	7,5	43,83	49,54	49,54	48,46	-	-	46,94		53
Meerssenweg 109 B	6224AC	1	W		44,98		400473	1,5	38,63	43,32	48,00	39,80	-	-	38,32		46
Meerssenweg 109 B	6224AC	1	W		47,61		400473	4,5	40,78	45,95	48,00	43,14	-	-	41,65		49
Meerssenweg 109 B	6224AC	1	W		51,14		400473	7,5	43,83	49,54	49,54	48,46	-	-	46,94		53
Meerssenweg 110	6222AK	1	W		46,00		432423	1,5	38,64	44,53	48,00	44,33	-	-	42,38		60
Meerssenweg 110	6222AK	1	Z		41,10		432422	1,5	34,33	39,58	48,00	39,35	-	-	37,47		57
Meerssenweg 110	6222AK	1	W		48,70		432423	4,5	40,80	47,23	48,00	46,80	-	-	44,82		61
Meerssenweg 110	6222AK	1	Z		43,54		432422	4,5	35,84	42,05	48,00	42,32	-	-	40,42		59
Meerssenweg 110	6222AK	1	W		49,94		432423	7,5	42,50	48,47	48,47	47,84	-	-	45,88		61
Meerssenweg 110	6222AK	1	Z		45,29		432422	7,5	38,69	43,79	48,00	43,01	-	-	41,23		59
Meerssenweg 111 A	6224AC	1	W		44,94		400463	1,5	38,41	43,27	48,00	39,36	-	-	37,78		45
Meerssenweg 111 A	6224AC	1	W		47,34		400463	4,5	40,26	45,68	48,00	42,69	-	-	41,13		48
Meerssenweg 111 A	6224AC	1	W		50,94		400463	7,5	43,05	49,34	49,34	48,26	-	-	46,68		53
Meerssenweg 111 B	6224AC	1	W		44,94		400463	1,5	38,41	43,27	48,00	39,36	-	-	37,78		45
Meerssenweg 111 B	6224AC	1	W		47,34		400463	4,5	40,26	45,68	48,00	42,69	-	-	41,13		48
Meerssenweg 111 B	6224AC	1	W		50,94		400463	7,5	43,05	49,34	49,34	48,26	-	-	46,68		53
Meerssenweg 112	6222AK	1	W		45,86		432433	1,5	38,56	44,39	48,00	44,38	-	-	42,40		59
Meerssenweg 112	6222AK	1	N		44,77		432434	1,5	37,70	43,34	48,00	43,02	-	-	40,96		57
Meerssenweg 112	6222AK	1	N		46,91		432434	4,5	39,59	45,47	48,00	45,10	-	-	43,00		59
Meerssenweg 112	6222AK	1	W		48,23		432433	4,5	40,54	46,76	48,00	47,05	-	-	45,00		60
Meerssenweg 112	6222AK	1	N		48,13		432434	7,5	40,68	46,69	48,00	46,35	-	-	44,25		59
Meerssenweg 112	6222AK	1	W		49,75		432433	7,5	42,56	48,28	48,28	48,13	-	-	46,13		60
Meerssenweg 113 A	6224AC	1	W		44,94		400463	1,5	38,41	43,27	48,00	39,36	-	-	37,78		45
Meerssenweg 113 A	6224AC	1	W		47,34		400463	4,5	40,26	45,68	48,00	42,69	-	-	41,13		48
Meerssenweg 113 A	6224AC	1	W		50,94		400463	7,5	43,05	49,34	49,34	48,26	-	-	46,68		53
Meerssenweg 113 B	6224AC	1	W		44,94		400463	1,5	38,41	43,27	48,00	39,36	-	-	37,78		45
Meerssenweg 113 B	6224AC	1	W		47,34		400463	4,5	40,26	45,68	48,00	42,69	-	-	41,13		48
Meerssenweg 113 B	6224AC	1	W		50,94		400463	7,5	43,05	49,34	49,34	48,26	-	-	46,68		53
Meerssenweg 114	6222AK	1	W		45,28		432443	1,5	37,95	43,80	48,00	42,95	-	-	41,04		59
Meerssenweg 114	6222AK	1	Z		40,39		432442	1,5	33,28	38,89	48,00	39,23	-	-	37,20		57
Meerssenweg 114	6222AK	1	W		47,61		432443	4,5	40,11	46,12	48,00	45,96	-	-	43,93		60
Meerssenweg 114	6222AK	1	Z		43,11		432442	4,5	36,28	41,64	48,00	42,61	-	-	40,48		59
Meerssenweg 114	6222AK	1	W		49,77		432443	7,5	42,73	48,30	48,30	48,08	-	-	46,08		60
Meerssenweg 114	6222AK	1	Z		45,60		432442	7,5	40,27	44,14	48,00	45,11	-	-	43,07		59
Meerssenweg 115 A	6224AC	1	W		44,94		400463	1,5	38,41	43,27	48,00	39,36	-	-	37,78		45
Meerssenweg 115 A	6224AC	1	W		47,34		400463	4,5	40,26	45,68	48,00	42,69	-	-	41,13		48
Meerssenweg 115 A	6224AC	1	W		50,94		400463	7,5	43,05	49,34	49,34	48,26	-	-	46,68		53
Meerssenweg 115 B	6224AC	1	W		44,94		400463	1,5	38,41	43,27	48,00	39,36	-	-	37,78		45
Meerssenweg 115 B	6224AC	1	W		47,34		400463	4,5	40,26	45,68	48,00	42,69	-	-	41,13		48
Meerssenweg 115 B	6224AC	1	W		50,94		400463	7,5	43,05	49,34	49,34	48,26	-	-	46,68		53
Meerssenweg 116	6222AK	1	W		43,90		432453	1,5	37,01	42,41	48,00	42,77	-	-	40,80		59
Meerssenweg 116	6222AK	1	Z		40,59		432452	1,5	33,26	39,11	48,00	39,05	-	-	36,99		54
Meerssenweg 116	6222AK	1	N		41,97		432454	1,5	34,89	40,48	48,00	40,67	-	-	38,54		57
Meerssenweg 116	6222AK	1	W		46,62		432453	4,5	39,55	45,15	48,00	45,64	-	-	43,57		60
Meerssenweg 116	6222AK	1	Z		43,37		432452	4,5	36,05	41,88	48,00	41,62	-	-	39,50		56
Meerssenweg 116	6222AK	1	N		44,57		432454	4,5	37,45	43,08	48,00	43,16	-	-	40,99		58
Meerssenweg 116	6222AK	1	N		48,14		432454	7,5	40,58	46,71	48,00	46,76	-	-	44,66		58
Meerssenweg 116	6222AK	1	W		50,13		432453	7,5	43,36	48,71	48,71	49,10	-	-	47,03		60
Meerssenweg 116	6222AK	1	Z		46,87		432452	7,5	39,51	45,44	48,00	45,32	-	-	43,21		58
Meerssenweg 117 A	6224AC	1	W		45,09		400463	1,5	38,20	43,42	48,00	39,20	-	-	37,62		45
Meerssenweg 117 A	6224AC	1	W		47,39		400463	4,5	40,01	45,73	48,00	42,66	-	-	41,07		48

Tabel 4.2a
Rekenresultaten ten gevolge van A2

Adres	Bestemming	gevolgorientatie	Ferder vastgestelde hogere waarde in dB(A)	Ferder vastgestelde hogere waarde in dB	Heersend in dB(A)	Ferder hogere waarde vastgesteld o.g.v. Examenentree? /Interimwet? (alleen voor woningen) Eerdere hogere waarde vastgesteld o.g.v. art 83/84? X=ja, leeg vak =	Id Reekpuntd	Hoogte in m boven hard maaiveld	Geluidbeasting 1986 in dB(A)	Heersend in dB	Grenswaarde in dB	Tekst zonde maatregelen in dB	Sanering	Aanpassing (X=ja, leeg vak =nee)	geadviseerde maatregelen in dB	Vaast te stellen hogere waarde in dB	Gecumuleerde geluidbeasting (V/cum. incl. Zdb aftrek)
Meersseneweg 121 B	6224AC	1	W		47,45		400443	4,5	39,77	45,80	48,00	42,84	-	-	41,23		47
Meersseneweg 121 B	6224AC	1	W		51,10		400443	7,5	42,70	49,52	49,52	48,24	-	-	46,58		52
Meersseneweg 122	6222AK	1	W		44,21		432463	1,5	36,53	42,68	48,00	42,23	-	-	40,37		62
Meersseneweg 122	6222AK	1	W		47,62		432463	4,5	39,27	46,14	48,00	45,66	-	-	43,61		63
Meersseneweg 122	6222AK	1	W		50,80		432463	7,5	42,74	49,36	49,36	49,27	-	-	47,21		63
Meersseneweg 123 A	6224AC	1	W		45,30		400443	1,5	38,08	43,63	48,00	39,43	-	-	37,85		44
Meersseneweg 123 A	6224AC	1	W		47,45		400443	4,5	39,77	45,80	48,00	42,84	-	-	41,23		47
Meersseneweg 123 A	6224AC	1	W		51,10		400443	7,5	42,70	49,52	49,52	48,24	-	-	46,58		52
Meersseneweg 123 B	6224AC	1	W		45,30		400443	1,5	38,08	43,63	48,00	39,43	-	-	37,85		44
Meersseneweg 123 B	6224AC	1	W		47,45		400443	4,5	39,77	45,80	48,00	42,84	-	-	41,23		47
Meersseneweg 123 B	6224AC	1	W		51,10		400443	7,5	42,70	49,52	49,52	48,24	-	-	46,58		52
Meersseneweg 124	6222AK	1	W		44,21		432463	1,5	36,53	42,68	48,00	42,23	-	-	40,37		62
Meersseneweg 124	6222AK	1	W		47,62		432463	4,5	39,27	46,14	48,00	45,66	-	-	43,61		63
Meersseneweg 124	6222AK	1	W		50,80		432463	7,5	42,74	49,36	49,36	49,27	-	-	47,21		63
Meersseneweg 125 A	6224AC	1	W		44,96		400433	1,5	37,90	43,29	48,00	38,72	-	-	37,15		44
Meersseneweg 125 A	6224AC	1	W		47,27		400433	4,5	39,72	45,61	48,00	42,44	-	-	40,83		47
Meersseneweg 125 A	6224AC	1	W		51,41		400433	7,5	42,78	49,82	49,82	48,48	-	-	46,84		52
Meersseneweg 125 B	6224AC	1	W		44,96		400433	1,5	37,90	43,29	48,00	38,72	-	-	37,15		44
Meersseneweg 125 B	6224AC	1	W		47,27		400433	4,5	39,72	45,61	48,00	42,44	-	-	40,83		47
Meersseneweg 125 B	6224AC	1	W		51,41		400433	7,5	42,78	49,82	49,82	48,48	-	-	46,84		52
Meersseneweg 126	6222AK	1	W		43,27		432473	1,5	35,58	41,74	48,00	41,62	-	-	39,86		62
Meersseneweg 126	6222AK	1	Z		39,12		432472	1,5	32,12	37,58	48,00	37,78	-	-	35,87		57
Meersseneweg 126	6222AK	1	W		46,01		432473	4,5	37,70	44,50	48,00	44,38	-	-	42,45		62
Meersseneweg 126	6222AK	1	Z		41,56		432472	4,5	34,17	40,03	48,00	40,07	-	-	38,12		58
Meersseneweg 126	6222AK	1	Z		45,13		432472	7,5	36,53	43,64	48,00	43,83	-	-	41,93		60
Meersseneweg 126	6222AK	1	W		50,11		432473	7,5	42,04	48,67	48,67	48,78	-	-	46,77		62
Meersseneweg 127 A	6224AD	1	W		44,79		400533	1,5	36,80	43,11	48,00	38,68	-	-	37,10		47
Meersseneweg 127 A	6224AD	1	W		47,13		400533	4,5	38,77	45,46	48,00	42,02	-	-	40,37		49
Meersseneweg 127 A	6224AD	1	W		50,89		400533	7,5	41,44	49,27	49,27	47,31	-	-	45,51		52
Meersseneweg 127 B	6224AD	1	W		44,79		400533	1,5	36,80	43,11	48,00	38,68	-	-	37,10		47
Meersseneweg 127 B	6224AD	1	W		47,13		400533	4,5	38,77	45,46	48,00	42,02	-	-	40,37		49
Meersseneweg 127 B	6224AD	1	W		50,89		400533	7,5	41,44	49,27	49,27	47,31	-	-	45,51		52
Meersseneweg 129	6224AD	1	W		44,15		400543	1,5	36,04	42,47	48,00	37,54	-	-	36,00		40
Meersseneweg 129	6224AD	1	W		46,39		400543	4,5	37,71	44,72	48,00	41,08	-	-	39,47		43
Meersseneweg 129	6224AD	1	W		50,56		400543	7,5	40,24	48,96	48,96	46,98	-	-	45,27		48
Meersseneweg 130 A	6222AK	1	W		42,53		432483	1,5	35,18	40,98	48,00	40,81	-	-	39,12		62
Meersseneweg 130 A	6222AK	1	W		45,07		432483	4,5	37,14	43,54	48,00	43,45	-	-	41,53		62
Meersseneweg 130 A	6222AK	1	W		48,57		432483	7,5	41,02	47,10	48,00	47,50	-	-	45,49		62
Meersseneweg 130 B	6222AK	1	W		42,53		432483	1,5	35,18	40,98	48,00	40,81	-	-	39,12		62
Meersseneweg 130 B	6222AK	1	W		45,07		432483	4,5	37,14	43,54	48,00	43,45	-	-	41,53		62
Meersseneweg 130 B	6222AK	1	W		48,57		432483	7,5	41,02	47,10	48,00	47,50	-	-	45,49		62
Meersseneweg 130 C	6222AK	1	W		42,53		432483	1,5	35,18	40,98	48,00	40,81	-	-	39,12		62
Meersseneweg 130 C	6222AK	1	W		45,07		432483	4,5	37,14	43,54	48,00	43,45	-	-	41,53		62
Meersseneweg 130 C	6222AK	1	W		48,57		432483	7,5	41,02	47,10	48,00	47,50	-	-	45,49		62
Meersseneweg 130 E	6222AK	1	W		42,53		432483	1,5	35,18	40,98	48,00	40,81	-	-	39,12		62
Meersseneweg 130 E	6222AK	1	W		45,07		432483	4,5	37,14	43,54	48,00	43,45	-	-	41,53		62
Meersseneweg 130 E	6222AK	1	W		48,57		432483	7,5	41,02	47,10	48,00	47,50	-	-	45,49		62
Meersseneweg 130 F	6222AK	1	W		42,53		432483	1,5	35,18	40,98	48,00	40,81	-	-	39,12		62
Meersseneweg 130 F	6222AK	1	W		45,07		432483	4,5	37,14	43,54	48,00	43,45	-	-	41,53		62
Meersseneweg 130 F	6222AK	1	W		48,57		432483	7,5	41,02	47,10	48,00	47,50	-	-	45,49		62
Meersseneweg 131	6224AD	1	W		44,15		400543	1,5	36,04	42,47	48,00	37,54	-	-	36,00		40
Meersseneweg 131	6224AD	1	W		46,39		400543	4,5	37,71	44,72	48,00	41,08	-	-	39,47		43
Meersseneweg 131	6224AD	1	W		50,56		400543	7,5	40,24	48,96	48,96	46,98	-	-	45,27		48
Meersseneweg 133	6224AD	1	W		44,15		400543	1,5	36,04	42,47	48,00	37,54	-	-	36,00		40
Meersseneweg 133	6224AD	1	W		46,39		400543	4,5	37,71	44,72	48,00	41,08	-	-	39,47		43
Meersseneweg 133	6224AD	1	W		50,56		400543	7,5	40,24	48,96	48,96	46,98	-	-	45,27		48
Meersseneweg 135	6224AD	1	W		44,15		400543	1,5	36,04	42,47	48,00	37,54	-	-	36,00		40
Meersseneweg 135	6224AD	1	W		46,39		400543	4,5	37,71	44,72	48,00	41,08	-	-	39,47		43
Meersseneweg 135	6224AD	1	W		50,56		400543	7,5	40,24	48,96	48,96	46,98	-	-	45,27		48
Meersseneweg 136 A	6222AK	1	W		41,93		432493	1,5	34,60	40,40	48,00	40,47	-	-	38,62		62
Meersseneweg 136 A	6222AK	1	W		44,30		432493	4,5	36,75	42,78	48,00	43,09	-	-	41,13		63
Meersseneweg 136 A	6222AK	1	W		47,93		432493	7,5	40,44	46,47	48,00	46,97	-	-	44,94		63
Meersseneweg 136 B	6222AK	1	W		41,93		432493	1,5	34,60	40,40	48,00	40,47	-	-	38,62		62
Meersseneweg 136 B	6222AK	1	W		44,30		432493	4,5	36,75	42,78	48,00	43,09	-	-	41,13		63
Meersseneweg 136 B	6222AK	1	W		47,93		432493	7,5	40,44	46,47	48,00	46,97	-	-	44,94		63
Meersseneweg 136 C	6222AK	1	W		41,93		432493	1,5	34,60	40,40	48,00	40,47	-	-	38,62		62
Meersseneweg 136 C	6222AK	1	W		44,30		432493	4,5	36,75	42,78	48,00	43,09	-	-	41,13		63
Meersseneweg 136 C	6222AK	1	W		47,93		432493	7,5	40,44	46,47	48,00	46,97	-	-	44,94		63
Meersseneweg 136 D	6222AK	1	W		41,93		432493	1,5	34,60	40,40	48,00	40,47	-	-	38,62		62
Meersseneweg 136 D	6222AK	1	W		44,30		432493	4,5	36,75	42,78	48,00	43,09	-	-	41,13		63
Meersseneweg 136 D	6222AK	1	W		47,93		432493	7,5	40,44	46,47	48,00	46,97	-	-	44,94		63
Meersseneweg 136 E	6222AK	1	W		41,93		432493	1,5	34,60	40,40	48,00	40,47	-	-	38,62		62
Meersseneweg 136 E	6222AK	1	W		44,30		432493	4,5	36,75	42,78	48,00	43,09	-	-	41,13		63
Meersseneweg 136 E	6222AK	1	W		47,93		432493	7,5	40,44	46,47	48,00	46,97	-	-	44,94		63
Meersseneweg 136 F	6222AK	1	W		41,93		432493	1,5	34,60	40,40	48,00	40,47	-	-	38,62		62
Meersseneweg 136 F	6222AK	1	W		44,30		432493	4,5	36,75	42,78	48,00	43,09	-	-	41,13		63
Meersseneweg 136 F	6222AK	1	W		47,93		432493	7,5	40,44	46,47	48,00	46,97	-	-	44,94		63
Meersseneweg 137	6224AD	1	W		44,15		400543	1,5	36,04	42,47	48,00	37,54	-	-	36,00		40
Meersseneweg 137	6224AD	1	W		46,39		400543	4,5	37,71	44,72	48,00	41,08	-	-	39,47		43
Meersseneweg 137	6224AD	1	W		50,56		400543	7,5	40,24	48,96	48,96	46,98	-	-	45,27		48
Meersseneweg 13																	

Tabel 4.2a
Rekenresultaten ten gevolge van A2

Adres	Bestemming	gevolgentalen	Ferder vastgestelde hogere waarde in dB(A)	Ferder vastgestelde hogere waarde in dB	Heersend in dB(A)	Ferder hogere waarde vastgesteld o.g.v. Experimentenleer-/Interimwet? (alleen voor woningen) Eerdere hogere waarde vastgesteld o.g.v. art 83/84? X=ja, leeg vak =	Id Rekenpunt	Hoogte in m boven hard maaiveld	Geluidbeating 1986 in dB(A)	Heersend in dB	Grenswaarde in dB	Tekstnummer maatregelen in dB	Aanpassing X=ja, leeg vak =nee	Sanering	Gecumuleerde geluidbeating (V/cum. incl. ZdB aftrek)
Meerssenweg 148	6222AK	3	Z		41.69		432512	1.5	35.59	40.20	48.00	39.81	-	-	37.93
Meerssenweg 148	6222AK	3	N		42.46		432514	4.5	35.10	40.91	48.00	40.11	-	-	38.17
Meerssenweg 148	6222AK	3	W		47.96		432513	4.5	41.06	46.50	48.00	46.02	-	-	44.02
Meerssenweg 148	6222AK	3	Z		45.71		432512	4.5	39.11	44.27	48.00	44.27	-	-	42.26
Meerssenweg 148	6222AK	3	Z		48.11		432512	7.5	41.16	46.68	48.00	46.49	-	-	44.48
Meerssenweg 148	6222AK	3	W		50.56		432513	7.5	43.54	49.12	49.12	48.81	-	-	46.78
Meerssenweg 148	6222AK	3	N		45.45		432514	7.5	39.37	43.96	48.00	44.30	-	-	42.29
Meerssenweg 152	6222AK	3	W		43.57		432523	1.5	37.89	42.02	48.00	41.35	-	-	39.59
Meerssenweg 152	6222AK	3	N		40.93		432524	1.5	35.72	39.40	48.00	39.33	-	-	37.36
Meerssenweg 152	6222AK	3	Z		40.19		432522	1.5	34.19	38.67	48.00	38.36	-	-	36.52
Meerssenweg 152	6222AK	3	W		46.75		432523	4.5	40.66	45.25	48.00	44.59	-	-	42.68
Meerssenweg 152	6222AK	3	Z		42.84		432522	4.5	37.23	41.34	48.00	41.03	-	-	39.16
Meerssenweg 152	6222AK	3	N		44.22		432524	4.5	38.57	42.72	48.00	42.99	-	-	40.94
Meerssenweg 152	6222AK	3	N		49.26		432524	7.5	42.97	47.84	48.00	48.10	-	-	46.03
Meerssenweg 152	6222AK	3	W		50.47		432523	7.5	43.89	49.02	49.02	48.88	-	-	46.89
Meerssenweg 152	6222AK	3	Z		46.07		432522	7.5	39.74	44.62	48.00	44.31	-	-	42.41
Meerssenweg 154	6222AK	3	N		41.39		432534	1.5	35.55	39.84	48.00	39.10	-	-	37.22
Meerssenweg 154	6222AK	3	W		43.28		432533	1.5	38.16	41.71	48.00	41.27	-	-	39.56
Meerssenweg 154	6222AK	3	Z		39.32		432532	1.5	32.61	37.76	48.00	37.42	-	-	35.76
Meerssenweg 154	6222AK	3	Z		41.52		432532	4.5	34.58	39.95	48.00	39.38	-	-	37.76
Meerssenweg 154	6222AK	3	W		45.57		432533	4.5	40.78	44.02	48.00	43.62	-	-	41.78
Meerssenweg 154	6222AK	3	N		44.17		432534	4.5	39.40	42.64	48.00	41.82	-	-	39.84
Meerssenweg 154	6222AK	3	Z		43.71		432532	7.5	35.24	42.18	48.00	41.72	-	-	40.02
Meerssenweg 154	6222AK	3	W		49.61		432533	7.5	42.88	48.14	48.14	48.10	-	-	46.16
Meerssenweg 154	6222AK	3	N		49.54		432534	7.5	42.98	48.09	48.09	47.87	-	-	45.83
Meerssenweg 160	6222AK	3	Z		41.77		432542	1.5	38.06	40.23	48.00	39.91	-	-	38.16
Meerssenweg 160	6222AK	3	W		43.90		432543	1.5	39.25	42.35	48.00	41.84	-	-	40.08
Meerssenweg 160	6222AK	3	N		42.25		432544	1.5	38.08	40.71	48.00	40.21	-	-	38.23
Meerssenweg 160	6222AK	3	W		46.24		432543	4.5	41.90	44.71	48.00	44.25	-	-	42.38
Meerssenweg 160	6222AK	3	N		45.16		432544	4.5	41.78	43.66	48.00	43.12	-	-	41.05
Meerssenweg 160	6222AK	3	Z		44.09		432542	4.5	38.48	42.55	48.00	42.11	-	-	40.34
Meerssenweg 160	6222AK	3	W		50.41		432543	7.5	43.46	48.95	48.95	48.55	-	-	46.59
Meerssenweg 160	6222AK	3	N		50.34		432544	7.5	43.58	48.90	48.90	48.88	-	-	46.81
Meerssenweg 160	6222AK	3	Z		46.72		432542	7.5	38.61	45.22	48.00	44.77	-	-	42.92
Meerssenweg 172 A	6222AK	2	W		44.66		432553	1.5	38.21	43.11	48.00	42.16	-	-	40.27
Meerssenweg 172 B	6222AK	2	W		46.78		432553	4.5	39.45	45.26	48.00	44.05	-	-	42.12
Meerssenweg 172 B	6222AK	2	W		51.37		432553	7.5	42.71	49.93	49.93	49.45	-	-	47.46
Meerssenweg 174 A	6222AK	2	W		44.66		432553	1.5	38.21	43.11	48.00	42.16	-	-	40.27
Meerssenweg 174 B	6222AK	2	W		46.78		432553	4.5	39.45	45.26	48.00	44.05	-	-	42.12
Meerssenweg 174 B	6222AK	2	W		51.37		432553	7.5	42.71	49.93	49.93	49.45	-	-	47.46
Meerssenweg 176 A	6222AK	2	W		44.66		432553	1.5	38.21	43.11	48.00	42.16	-	-	40.27
Meerssenweg 176 B	6222AK	2	W		46.78		432553	4.5	39.45	45.26	48.00	44.05	-	-	42.12
Meerssenweg 176 B	6222AK	2	W		51.37		432553	7.5	42.71	49.93	49.93	49.45	-	-	47.46
Meerssenweg 178 A	6222AK	2	W		44.68		432563	1.5	38.04	43.13	48.00	42.16	-	-	40.26
Meerssenweg 178 B	6222AK	2	W		47.14		432563	4.5	39.93	45.63	48.00	44.92	-	-	42.94
Meerssenweg 178 C	6222AK	2	W		51.95		432563	7.5	43.98	50.51	50.51	49.84	-	-	47.81
Meerssenweg 178 C	6222AK	2	W		52.91		432563	10.5	45.28	51.46	51.46	50.53	-	-	48.45
Meerssenweg 180 A	6222AK	2	W		44.68		432563	1.5	38.04	43.13	48.00	42.16	-	-	40.26
Meerssenweg 180 B	6222AK	2	W		47.14		432563	4.5	39.93	45.63	48.00	44.92	-	-	42.94
Meerssenweg 180 C	6222AK	2	W		51.95		432563	7.5	43.98	50.51	50.51	49.84	-	-	47.81
Meerssenweg 180 C	6222AK	2	W		52.91		432563	10.5	45.28	51.46	51.46	50.53	-	-	48.45
Meerssenweg 182 A	6222AK	2	W		44.68		432563	1.5	38.04	43.13	48.00	42.16	-	-	40.26
Meerssenweg 182 B	6222AK	2	W		47.14		432563	4.5	39.93	45.63	48.00	44.92	-	-	42.94
Meerssenweg 182 B	6222AK	2	W		51.95		432563	7.5	43.98	50.51	50.51	49.84	-	-	47.81
Meerssenweg 184 A	6222AK	2	W		44.68		432563	1.5	38.04	43.13	48.00	42.16	-	-	40.26
Meerssenweg 184 B	6222AK	2	W		47.14		432563	4.5	39.93	45.63	48.00	44.92	-	-	42.94
Meerssenweg 184 B	6222AK	2	W		51.95		432563	7.5	43.98	50.51	50.51	49.84	-	-	47.81
Meerssenweg 186 A	6222AK	2	W		44.68		432563	1.5	38.04	43.13	48.00	42.16	-	-	40.26
Meerssenweg 186 B	6222AK	2	W		47.14		432563	4.5	39.93	45.63	48.00	44.92	-	-	42.94
Meerssenweg 186 C	6222AK	2	W		51.95		432563	7.5	43.98	50.51	50.51	49.84	-	-	47.81
Meerssenweg 186 C	6222AK	2	W		52.91		432563	10.5	45.28	51.46	51.46	50.53	-	-	48.45
Meerssenweg 188 A	6222AK	2	W		44.68		432563	1.5	38.04	43.13	48.00	42.16	-	-	40.26
Meerssenweg 188 B	6222AK	2	W		47.14		432563	4.5	39.93	45.63	48.00	44.92	-	-	42.94
Meerssenweg 188 C	6222AK	2	W		51.95		432563	7.5	43.98	50.51	50.51	49.84	-	-	47.81
Meerssenweg 188 C	6222AK	2	W		52.91		432563	10.5	45.28	51.46	51.46	50.53	-	-	48.45
Meerssenweg 190	6222AK	1	W		44.00		432573	1.5	37.42	42.44	48.00	41.37	-	-	39.62
Meerssenweg 190	6222AK	1	W		45.45		432573	4.5	38.83	43.89	48.00	42.82	-	-	41.01
Meerssenweg 190	6222AK	1	W		49.41		432573	7.5	42.59	47.92	48.00	47.42	-	-	45.44
Meerssenweg 192	6222AL	1	W		44.00		432573	1.5	37.42	42.44	48.00	41.37	-	-	39.62
Meerssenweg 192 A	6222AL	1	W		49.41		432573	7.5	42.59	47.92	48.00	47.42	-	-	45.44
Meerssenweg 192 B	6222AL	1	W		45.45		432573	4.5	38.83	43.89	48.00	42.82	-	-	41.01
Meerssenweg 194	6222AL	1	W		43.23		432583	1.5	37.65	41.67	48.00	40.09	-	-	38.24
Meerssenweg 194	6222AL	1	W		44.66		432583	4.5	39.19	43.30	48.00	42.04	-	-	40.14
Meerssenweg 216	6222AL	1	W		43.95		432593	1.5	38.02	42.34	48.00	40.29	-	-	38.60
Meerssenweg 216	6222AL	1	W		44.97		432593	4.5	39.11	43.39	48.00	41.89	-	-	40.01
Meerssenweg 216	6222AL	1	W		49.24		432593	7.5	42.93	47.74	48.00	46.64	-	-	44.68
Meerssenweg 218	6222AL	1	W		43.95		432593	1.5	38.02	42.34	48.00	40.29	-	-	38.60
Meerssenweg 218	6222AL	1	W		44.97		432593	4.5	39.11	43.39	48.00	41.89	-	-	40.01
Meerssenweg 218	6222AL	1	W		49.24		432593	7.5	42.93	47.74	48.00	46.64	-	-	44.68
Meerssenweg 220	6222AL	1	W		43.95		432593	1.5	38.02	42.34	48.00	40.29	-	-	38.60
Meerssenweg 220	6222AL	1	W		44.97		432593	4.5	39.11	43.39	48.00	41.89	-	-	40.01
Meerssenweg 220	6222AL	1	W		49.24		432593	7.5	42.93	47.74	48.00	46.64	-	-	44.68
Meerssenweg 222	6222AL	1	W		43.95		432593	1.5	38.02	42.34	48.00	40.29	-	-	38.60
Meerssenweg 222	6222AL	1	W		44.97		432593	4.5	39.11	43.39	48.00	41.89	-	-	40.01
Meerssenweg 222	6222AL	1	W		49.24		432593	7.5	42.93	47.74	48.00	46.64	-	-	44.68
Meerssenweg 224	6222AL	1	W		43.87		432603	1.5	38.06	42.27	48.00	40.36	-	-	38.57
Meerssenweg 224	6222AL	1	Z		42.00		432602	1.5	36.01	40.43	48.00	38.98	-	-	37.22
Meerssenweg 224	6222AL	1	Z		44.74		432602	4.5	38.72	4					

Tabel 4.2a
Rekenresultaten ten gevolge van A2

Adres	Bestemming	gevolgorientatie	Eerder vastgestelde hogere waarde in dB(A)	Eerder vastgestelde hogere waarde in dB	Heersend in dB(A)	Eerdere hogere waarde vastgesteld o.g.v. Experimentenle- /Interimwet? (alleen voor woningen)	Eerdere hogere waarde vastgesteld o.g.v. art 83/84? X=ja, leeg vak =	Id Reekpuntnr	Hoogte in m boven hard maaiveld	Geluidbeasting 1986 in dB(A)	Heersend in dB	Grenswaarde in dB	Toekomst zonder maatregelen in dB	Sanering	Aanpassing (X=ja, leeg vak =nee)	geadviseerde maatregelen in dB	Vaast te stellen hogere waarde in dB	Gecumuleerde geluidbeasting (V/urn, incl 2da aftrek)
Meersseneweg 234	6222AL	1	W		44.63			432623	4.5	38.26	43.03	48.00	42.26	-	-	40.48		69
Meersseneweg 234	6222AL	1	W		48.74			432623	7.5	40.47	47.19	48.00	45.62	-	-	44.01		68
Meersseneweg 236	6222AL	1	W		43.98			432623	1.5	37.82	42.34	48.00	40.16	-	-	38.42		69
Meersseneweg 236	6222AL	1	W		44.63			432623	4.5	38.26	43.03	48.00	42.26	-	-	40.48		69
Meersseneweg 236	6222AL	1	W		48.74			432623	7.5	40.47	47.19	48.00	45.62	-	-	44.01		68
Meersseneweg 236 A	6222AL	1	W		43.98			432623	1.5	37.82	42.34	48.00	40.16	-	-	38.42		69
Meersseneweg 236 A	6222AL	1	W		44.63			432623	4.5	38.26	43.03	48.00	42.26	-	-	40.48		69
Meersseneweg 236 A	6222AL	1	W		48.74			432623	7.5	40.47	47.19	48.00	45.62	-	-	44.01		68
Meersseneweg 236 B	6222AL	1	W		43.98			432623	1.5	37.82	42.34	48.00	40.16	-	-	38.42		69
Meersseneweg 236 B	6222AL	1	W		44.63			432623	4.5	38.26	43.03	48.00	42.26	-	-	40.48		69
Meersseneweg 236 B	6222AL	1	W		48.74			432623	7.5	40.47	47.19	48.00	45.62	-	-	44.01		68
Meersseneweg 238	6222AL	1	W		44.63			432623	4.5	38.26	43.03	48.00	42.26	-	-	40.48		69
Meersseneweg 238	6222AL	1	W		48.74			432623	7.5	40.47	47.19	48.00	45.62	-	-	44.01		68
Meersseneweg 313	6224AJ	1	W		42.28			402743	1.5	36.48	40.58	48.00	31.05	-	-	29.69		37
Meersseneweg 313	6224AJ	1	Z		39.79			402742	1.5	34.28	38.12	48.00	30.00	-	-	29.14		51
Meersseneweg 313	6224AJ	1	W		44.65			402743	4.5	38.61	42.93	48.00	33.83	-	-	32.50		40
Meersseneweg 313	6224AJ	1	Z		41.47			402742	4.5	35.63	39.79	48.00	32.31	-	-	31.64		53
Meersseneweg 313	6224AJ	1	W		48.01			402743	7.5	41.50	46.32	48.00	38.34	-	-	36.97		43
Meersseneweg 313	6224AJ	1	Z		42.86			402742	7.5	36.47	41.20	48.00	35.73	-	-	35.08		53
Meersseneweg 326	6224AL	1	W		44.38			400523	1.5	38.19	42.71	48.00	38.84	-	-	37.38		66
Meersseneweg 326	6224AL	1	W		46.93			400523	4.5	40.31	45.26	48.00	42.17	-	-	40.71		66
Meersseneweg 326	6224AL	1	W		50.37			400523	7.5	42.60	48.75	48.75	47.23	-	-	45.82		66
Meersseneweg 328	6224AL	1	W		44.38			400523	1.5	38.19	42.71	48.00	38.84	-	-	37.38		66
Meersseneweg 328	6224AL	1	W		46.93			400523	4.5	40.31	45.26	48.00	42.17	-	-	40.71		66
Meersseneweg 328	6224AL	1	W		50.37			400523	7.5	42.60	48.75	48.75	47.23	-	-	45.82		66
Meersseneweg 330 A	6224AL	1	W		44.38			400523	1.5	38.19	42.71	48.00	38.84	-	-	37.38		66
Meersseneweg 330 A	6224AL	1	W		46.93			400523	4.5	40.31	45.26	48.00	42.17	-	-	40.71		66
Meersseneweg 330 A	6224AL	1	W		50.37			400523	7.5	42.60	48.75	48.75	47.23	-	-	45.82		66
Meersseneweg 330 B	6224AL	1	W		44.38			400523	1.5	38.19	42.71	48.00	38.84	-	-	37.38		66
Meersseneweg 330 B	6224AL	1	W		46.93			400523	4.5	40.31	45.26	48.00	42.17	-	-	40.71		66
Meersseneweg 330 B	6224AL	1	W		50.37			400523	7.5	42.60	48.75	48.75	47.23	-	-	45.82		66
Minister Aalbersestraat 1	6221TH	1	N		44.18			410654	1.5	36.98	42.71	48.00	40.97	-	-	40.08		46
Minister Aalbersestraat 1	6221TH	1	N		50.07			410654	4.5	41.59	48.70	48.70	47.02	-	-	46.12		51
Minister Aalbersestraat 1	6221TH	1	N		53.93			410654	7.5	44.83	52.58	52.58	50.72	-	-	50.18		56
Minister Aalbersestraat 2	6221TJ	1	Z		41.61			410712	1.5	35.27	40.10	48.00	36.65	-	-	35.99		44
Minister Aalbersestraat 2	6221TJ	1	Z		45.96			410712	4.5	38.83	44.49	48.00	40.91	-	-	40.33		49
Minister Aalbersestraat 2	6221TJ	1	Z		49.65			410712	7.5	42.61	48.23	48.23	46.78	-	-	46.49		54
Minister Aalbersestraat 3	6221TH	1	N		44.18			410654	1.5	36.98	42.71	48.00	40.97	-	-	40.08		46
Minister Aalbersestraat 3	6221TH	1	N		50.07			410654	4.5	41.59	48.70	48.70	47.02	-	-	46.12		51
Minister Aalbersestraat 3	6221TH	1	N		53.93			410654	7.5	44.83	52.58	52.58	50.72	-	-	50.18		56
Minister Aalbersestraat 4	6221TJ	1	Z		41.61			410712	1.5	35.27	40.10	48.00	36.65	-	-	35.99		44
Minister Aalbersestraat 4	6221TJ	1	Z		45.96			410712	4.5	38.83	44.49	48.00	40.91	-	-	40.33		49
Minister Aalbersestraat 4	6221TJ	1	Z		49.65			410712	7.5	42.61	48.23	48.23	46.78	-	-	46.49		54
Minister Aalbersestraat 5	6221TH	1	N		44.18			410654	1.5	36.98	42.71	48.00	40.97	-	-	40.08		46
Minister Aalbersestraat 5	6221TH	1	N		50.07			410654	4.5	41.59	48.70	48.70	47.02	-	-	46.12		51
Minister Aalbersestraat 5	6221TH	1	N		53.93			410654	7.5	44.83	52.58	52.58	50.72	-	-	50.18		56
Minister Aalbersestraat 6	6221TJ	1	Z		42.03			410722	1.5	35.70	40.48	48.00	36.73	-	-	36.00		45
Minister Aalbersestraat 6	6221TJ	1	Z		45.63			410722	4.5	38.27	44.11	48.00	40.61	-	-	39.95		48
Minister Aalbersestraat 6	6221TJ	1	Z		49.46			410722	7.5	42.21	48.00	48.00	46.21	-	-	45.84		55
Minister Aalbersestraat 7	6221TH	1	N		44.18			410664	1.5	36.92	42.72	48.00	41.11	-	-	40.07		46
Minister Aalbersestraat 7	6221TH	1	N		49.96			410664	4.5	41.45	48.58	48.58	46.48	-	-	45.51		51
Minister Aalbersestraat 7	6221TH	1	N		53.46			410664	7.5	44.91	52.10	52.10	49.77	-	-	49.22		55
Minister Aalbersestraat 8	6221TJ	1	Z		42.03			410722	1.5	35.70	40.48	48.00	36.73	-	-	36.00		45
Minister Aalbersestraat 8	6221TJ	1	Z		45.63			410722	4.5	38.27	44.11	48.00	40.61	-	-	39.95		48
Minister Aalbersestraat 8	6221TJ	1	Z		49.46			410722	7.5	42.21	48.00	48.00	46.21	-	-	45.84		55
Minister Aalbersestraat 9	6221TH	1	N		44.18			410664	1.5	36.92	42.72	48.00	41.11	-	-	40.07		46
Minister Aalbersestraat 9	6221TH	1	N		49.96			410664	4.5	41.45	48.58	48.58	46.48	-	-	45.51		51
Minister Aalbersestraat 9	6221TH	1	N		53.46			410664	7.5	44.91	52.10	52.10	49.77	-	-	49.22		55
Minister Aalbersestraat 10	6221TJ	1	Z		42.03			410722	1.5	35.70	40.48	48.00	36.73	-	-	36.00		45
Minister Aalbersestraat 10	6221TJ	1	Z		45.63			410722	4.5	38.27	44.11	48.00	40.61	-	-	39.95		48
Minister Aalbersestraat 10	6221TJ	1	Z		49.46			410722	7.5	42.21	48.00	48.00	46.21	-	-	45.84		55
Minister Aalbersestraat 11	6221TH	1	N		44.18			410664	1.5	36.92	42.72	48.00	41.11	-	-	40.07		46
Minister Aalbersestraat 11	6221TH	1	N		49.96			410664	4.5	41.45	48.58	48.58	46.48	-	-	45.51		51
Minister Aalbersestraat 11	6221TH	1	N		53.46			410664	7.5	44.91	52.10	52.10	49.77	-	-	49.22		55
Minister Aalbersestraat 12	6221TJ	1	Z		42.51			410732	1.5	35.55	40.98	48.00	36.94	-	-	36.20		45
Minister Aalbersestraat 12	6221TJ	1	Z		44.93			410732	4.5	37.76	43.41	48.00	40.59	-	-	39.98		48
Minister Aalbersestraat 12	6221TJ	1	Z		49.43			410732	7.5	41.85	48.01	48.01	46.41	-	-	45.97		55
Minister Aalbersestraat 13	6221TH	1	N		44.18			410664	1.5	36.92	42.72	48.00	41.11	-	-	40.07		46
Minister Aalbersestraat 13	6221TH	1	N		49.96			410664	4.5	41.45	48.58	48.58	46.48	-	-	45.51		51
Minister Aalbersestraat 13	6221TH	1	N		53.46			410664	7.5	44.91	52.10	52.10	49.77	-	-	49.22		55
Minister Aalbersestraat 14	6221TJ	1	Z		42.51			410732	1.5	35.55	40.98	48.00	36.94	-	-	36.20		45
Minister Aalbersestraat 14	6221TJ	1	Z		44.93			410732	4.5	37.76	43.41	48.00	40.59	-	-	39.98		48
Minister Aalbersestraat 14	6221TJ	1	Z		49.43			410732	7.5	41.85	48.01	48.01	46.41	-	-	45.97		55
Minister Aalbersestraat 15	6221TH	1	N		43.76			410674	1.5	36.58	42.30	48.00	39.45	-	-	38.63		46
Minister Aalbersestraat 15	6221TH	1	N		48.75			410674	4.5	40.48	47.36	48.00	43.45	-	-	42.83		50
Minister Aalbersestraat 15	6221TH	1	N		52.50			410674	7.5	44.84	51.13	51.13	47.98	-	-	47.45		54
Minister Aalbersestraat 16	6221TJ	1	Z		42.51			410732	1.5	35.55	40.98	48.00	36.94	-	-	36.20		45
Minister Aalbersestraat 16	6221TJ	1	Z		44.93			410732	4.5	37.76	43.41	48.00	40.59	-	-	39.98		48
Minister Aalbersestraat 16	6221TJ	1	Z															

Tabel 4.2a
Rekenresultaten ten gevolge van A2

Adres	Bestemming	gevolgertentative	Eerder vastgestelde hogere waarde in dB(A)	Eerder vastgestelde hogere waarde in dB	Heersend in dB(A)	Eerdere hogere waarde vastgesteld o.g.v. Experimentenle- /Interimwet? (alleen voor woningen) Eerdere hogere waarde vastgesteld o.g.v. art 83(4)1 X=ja, leeg vak =	Id Reekpunt	Hoogte in m boven maaiveld	Geluidbeating 1986 in dB(A)	Heersend in dB	Grenswaarde in dB	Tekst zonder maatregelen in dB	Sanering	Aanpassing X=ja, leeg vak =nee	geadviseerde maatregelen in dB	Vaast te stellen hogere waarde in dB	Gecumuleerde geluidbeating (V/cum, incl 2da aftrek)
Minister Aalbersestraat 17	6221TH	1	N		52,50		410674	7,5	44,84	51,13	51,13	47,98	-	-	47,45		54
Minister Aalbersestraat 18	6221TJ	1	Z		42,51		410732	1,5	35,55	40,98	48,00	36,94	-	-	36,20		45
Minister Aalbersestraat 18	6221TJ	1	Z		44,93		410732	4,5	37,76	43,41	48,00	40,59	-	-	39,98		48
Minister Aalbersestraat 18	6221TJ	1	Z		49,43		410732	7,5	41,85	48,01	48,01	46,41	-	-	45,97		55
Minister Aalbersestraat 19	6221TH	1	N		43,46		410684	1,5	36,08	42,00	48,00	39,47	-	-	38,79		46
Minister Aalbersestraat 19	6221TH	1	N		47,59		410684	4,5	39,63	46,17	48,00	42,55	-	-	41,91		49
Minister Aalbersestraat 19	6221TH	1	N		51,68		410684	7,5	44,28	50,30	50,30	47,42	-	-	46,90		54
Minister Aalbersestraat 20	6221TJ	1	Z		41,34		410742	1,5	34,65	39,80	48,00	36,39	-	-	35,61		45
Minister Aalbersestraat 20	6221TJ	1	Z		43,63		410742	4,5	36,75	42,10	48,00	39,31	-	-	38,59		48
Minister Aalbersestraat 20	6221TJ	1	Z		48,19		410742	7,5	40,98	46,74	48,00	45,03	-	-	44,53		54
Minister Aalbersestraat 21	6221TH	1	N		43,46		410684	1,5	36,08	42,00	48,00	39,47	-	-	38,79		46
Minister Aalbersestraat 21	6221TH	1	N		47,59		410684	4,5	39,63	46,17	48,00	42,55	-	-	41,91		49
Minister Aalbersestraat 21	6221TH	1	N		51,68		410684	7,5	44,28	50,30	50,30	47,42	-	-	46,90		54
Minister Aalbersestraat 22	6221TJ	1	Z		41,34		410742	1,5	34,65	39,80	48,00	36,39	-	-	35,61		45
Minister Aalbersestraat 22	6221TJ	1	Z		43,63		410742	4,5	36,75	42,10	48,00	39,31	-	-	38,59		48
Minister Aalbersestraat 22	6221TJ	1	Z		48,19		410742	7,5	40,98	46,74	48,00	45,03	-	-	44,53		54
Minister Aalbersestraat 23	6221TH	1	N		43,46		410684	1,5	36,08	42,00	48,00	39,47	-	-	38,79		46
Minister Aalbersestraat 23	6221TH	1	N		47,59		410684	4,5	39,63	46,17	48,00	42,55	-	-	41,91		49
Minister Aalbersestraat 23	6221TH	1	N		51,68		410684	7,5	44,28	50,30	50,30	47,42	-	-	46,90		54
Minister Aalbersestraat 24	6221TJ	1	Z		41,34		410742	1,5	34,65	39,80	48,00	36,39	-	-	35,61		45
Minister Aalbersestraat 24	6221TJ	1	Z		43,63		410742	4,5	36,75	42,10	48,00	39,31	-	-	38,59		48
Minister Aalbersestraat 24	6221TJ	1	Z		48,19		410742	7,5	40,98	46,74	48,00	45,03	-	-	44,53		54
Minister Aalbersestraat 25	6221TH	1	N		43,46		410684	1,5	36,08	42,00	48,00	39,47	-	-	38,79		46
Minister Aalbersestraat 25	6221TH	1	N		47,59		410684	4,5	39,63	46,17	48,00	42,55	-	-	41,91		49
Minister Aalbersestraat 25	6221TH	1	N		51,68		410684	7,5	44,28	50,30	50,30	47,42	-	-	46,90		54
Minister Aalbersestraat 26	6221TJ	1	Z		41,34		410742	1,5	34,65	39,80	48,00	36,39	-	-	35,61		45
Minister Aalbersestraat 26	6221TJ	1	Z		43,63		410742	4,5	36,75	42,10	48,00	39,31	-	-	38,59		48
Minister Aalbersestraat 26	6221TJ	1	Z		48,19		410742	7,5	40,98	46,74	48,00	45,03	-	-	44,53		54
Minister Aalbersestraat 27	6221TH	1	N		43,55		410694	1,5	35,80	42,10	48,00	39,87	-	-	39,33		47
Minister Aalbersestraat 27	6221TH	1	N		46,87		410694	4,5	38,79	45,52	48,00	43,12	-	-	42,60		50
Minister Aalbersestraat 27	6221TH	1	N		51,43		410694	7,5	43,28	50,04	50,04	48,19	-	-	47,80		55
Minister Aalbersestraat 28	6221TJ	1	Z		41,06		410752	1,5	34,12	39,52	48,00	36,10	-	-	35,27		45
Minister Aalbersestraat 28	6221TJ	1	Z		43,64		410752	4,5	36,40	42,11	48,00	39,97	-	-	38,22		48
Minister Aalbersestraat 28	6221TJ	1	Z		47,82		410752	7,5	40,12	46,38	48,00	44,70	-	-	44,14		54
Minister Aalbersestraat 29	6221TH	1	N		43,55		410694	1,5	35,80	42,10	48,00	39,87	-	-	39,33		47
Minister Aalbersestraat 29	6221TH	1	N		46,97		410694	4,5	38,79	45,52	48,00	43,12	-	-	42,60		50
Minister Aalbersestraat 29	6221TH	1	N		51,43		410694	7,5	43,28	50,04	50,04	48,19	-	-	47,80		55
Minister Aalbersestraat 30	6221TJ	1	Z		41,06		410752	1,5	34,12	39,52	48,00	36,10	-	-	35,27		45
Minister Aalbersestraat 30	6221TJ	1	Z		43,64		410752	4,5	36,40	42,11	48,00	39,97	-	-	38,22		48
Minister Aalbersestraat 30	6221TJ	1	Z		47,82		410752	7,5	40,12	46,38	48,00	44,70	-	-	44,14		54
Minister Aalbersestraat 31	6221TH	1	N		43,55		410694	1,5	35,80	42,10	48,00	39,87	-	-	39,33		47
Minister Aalbersestraat 31	6221TH	1	N		46,97		410694	4,5	38,79	45,52	48,00	43,12	-	-	42,60		50
Minister Aalbersestraat 31	6221TH	1	N		51,43		410694	7,5	43,28	50,04	50,04	48,19	-	-	47,80		55
Minister Aalbersestraat 32	6221TJ	1	Z		41,06		410752	1,5	34,12	39,52	48,00	36,10	-	-	35,27		45
Minister Aalbersestraat 32	6221TJ	1	Z		43,64		410752	4,5	36,40	42,11	48,00	39,97	-	-	38,22		48
Minister Aalbersestraat 32	6221TJ	1	Z		47,82		410752	7,5	40,12	46,38	48,00	44,70	-	-	44,14		54
Minister Aalbersestraat 33	6221TH	1	N		43,55		410694	1,5	35,80	42,10	48,00	39,87	-	-	39,33		47
Minister Aalbersestraat 33	6221TH	1	N		46,97		410694	4,5	38,79	45,52	48,00	43,12	-	-	42,60		50
Minister Aalbersestraat 33	6221TH	1	N		51,43		410694	7,5	43,28	50,04	50,04	48,19	-	-	47,80		55
Minister Aalbersestraat 34	6221TJ	1	Z		41,06		410752	1,5	34,12	39,52	48,00	36,10	-	-	35,27		45
Minister Aalbersestraat 34	6221TJ	1	Z		43,64		410752	4,5	36,40	42,11	48,00	39,97	-	-	38,22		48
Minister Aalbersestraat 34	6221TJ	1	Z		47,82		410752	7,5	40,12	46,38	48,00	44,70	-	-	44,14		54
Minister Aalbersestraat 35	6221TH	1	N		43,89		410704	1,5	36,07	42,44	48,00	39,52	-	-	38,98		46
Minister Aalbersestraat 35	6221TH	1	N		47,02		410704	4,5	38,88	45,58	48,00	42,40	-	-	41,89		49
Minister Aalbersestraat 35	6221TH	1	N		51,26		410704	7,5	43,36	49,88	49,88	47,43	-	-	47,07		54
Minister Aalbersestraat 36	6221TJ	1	Z		41,06		410752	1,5	34,12	39,52	48,00	36,10	-	-	35,27		45
Minister Aalbersestraat 36	6221TJ	1	Z		43,64		410752	4,5	36,40	42,11	48,00	39,97	-	-	38,22		48
Minister Aalbersestraat 36	6221TJ	1	Z		47,82		410752	7,5	40,12	46,38	48,00	44,70	-	-	44,14		54
Minister Aalbersestraat 37	6221TH	1	N		43,89		410704	1,5	36,07	42,44	48,00	39,52	-	-	38,98		46
Minister Aalbersestraat 37	6221TH	1	N		47,02		410704	4,5	38,88	45,58	48,00	42,40	-	-	41,89		49
Minister Aalbersestraat 37	6221TH	1	N		51,26		410704	7,5	43,36	49,88	49,88	47,43	-	-	47,07		54
Minister Aalbersestraat 39	6221TH	1	N		43,89		410704	1,5	36,07	42,44	48,00	39,52	-	-	38,98		46
Minister Aalbersestraat 39	6221TH	1	N		47,02		410704	4,5	38,88	45,58	48,00	42,40	-	-	41,89		49
Minister Aalbersestraat 39	6221TH	1	N		51,26		410704	7,5	43,36	49,88	49,88	47,43	-	-	47,07		54
Miradorplein 2	6222TD	1	W		48,23		431323	1,5	39,70	46,83	48,00	43,77	-	-	41,68		42
Miradorplein 2	6222TD	1	W		50,77		431323	4,5	42,67	49,35	49,35	48,19	-	-	46,09		47
Miradorplein 3	6222TD	1	W		50,00		431313	1,5	42,93	48,55	48,55	47,93	-	-	45,90		47
Miradorplein 3	6222TD	1	W		55,93		431313	4,5	48,35	54,53	54,53	53,79	-	-	51,71		52
Miradorplein 4	6222TD	1	W		50,00		431313	1,5	42,93	48,55	48,55	47,93	-	-	45,90		47
Miradorplein 4	6222TD	1	W		55,93		431313	4,5	48,35	54,53	54,53	53,79	-	-	51,71		52
Miradorplein 5	6222TD	1	W		50,00		431313	1,5	42,93	48,55	48,55	47,93	-	-	45,90		47
Miradorplein 5	6222TD	1	W		55,93		431313	4,5	48,35	54,53	54,53	53,79	-	-	51,71		52
Miradorplein 6	6222TD	1	W		50,00		431313	1,5	42,93	48,55	48,55	47,93	-	-	45,90		47
Miradorplein 6	6222TD	1	W		55,93		431313	4,5	48,35	54,53	54,53	53,79	-	-	51,71		52
Miradorplein 7	6222TD	1	W		50,00		431313	1,5	42,93	48,55	48,55	47,93	-	-	45,90		47
Miradorplein 7	6222TD	1	W		55,93		431313	4,5	48,35	54,53	54,53	53,79	-	-	51,71		52
Miradorplein 8	6222TD	1	W		50,00		431313	1,5	42,93	48,55	48,55	47,93	-	-	45,90		47
Miradorplein 8	6222TD	1	W		55,93		431313	4,5	48,35	54,53	54,53	53,79	-	-	51,71		52
Miradorplein 9	6222TD	1	W		50,00		431313	1,5	42,93	48,55	48,55	47,93	-	-	45,90		47
Miradorplein 9	6222TD	1	W		55,93		431313	4,5	48,35	54,53	54,53	53,79	-	-	51,71		52
Miradorplein 10	6222TD	1	W		50,00		431313	1,5	42,93	48							

Tabel 4.2a
Rekenresultaten ten gevolge van A2

Adres	Bestemming	gevolgorientatie	Ferder vastgestelde hogere waarde in dB(A)	Ferder vastgestelde hogere waarde in dB	Heersend in dB(A)	Erder hogere waarde vastgesteld o.g.v. Experimentenle- /interimwet? (alleen voor woningen) Erdere hogere waarde vastgesteld o.g.v. art 83(4)1 X=ra, leeg vak =	Id Rekenpunt	Hoogte in m boven haalveld	Geluidbeasting 1986 in dB(A)	Heersend in dB	Grenswaarde in dB	Tekst zonde maatregelen in dB	Sanering	Aanpassing X=ra, leeg vak =ree	geadviseerde maatregelen in dB	Vaast te stellen hogere waarde in dB	Gecumuleerde geluidbeasting (V/enn, incl Zda aftrek)
Miradorplein 30	6222TD	1	N		47,61		433154	1,5	39,89	46,17	48,00	46,20	-	-	44,12		47
Miradorplein 30	6222TD	1	N		52,84		433154	4,5	44,30	51,46	51,46	51,53	-	-	49,45		51
Miradorplein 31	6222TD	1	N		47,61		433154	1,5	39,89	46,17	48,00	46,20	-	-	44,12		47
Miradorplein 31	6222TD	1	N		52,84		433154	4,5	44,30	51,46	51,46	51,53	-	-	49,45		51
Miradorplein 32	6222TD	1	N		47,61		433154	1,5	39,89	46,17	48,00	46,20	-	-	44,12		47
Miradorplein 32	6222TD	1	N		52,84		433154	4,5	44,30	51,46	51,46	51,53	-	-	49,45		51
Miradorplein 33	6222TD	1	N		47,61		433154	1,5	39,89	46,17	48,00	46,20	-	-	44,12		47
Miradorplein 33	6222TD	1	N		52,84		433154	4,5	44,30	51,46	51,46	51,53	-	-	49,45		51
Miradorplein 34	6222TD	1	N		47,61		433154	1,5	39,89	46,17	48,00	46,20	-	-	44,12		47
Miradorplein 34	6222TD	1	N		52,84		433154	4,5	44,30	51,46	51,46	51,53	-	-	49,45		51
Miradorplein 35	6222TD	1	N		47,61		433154	1,5	39,89	46,17	48,00	46,20	-	-	44,12		47
Miradorplein 35	6222TD	1	N		52,84		433154	4,5	44,30	51,46	51,46	51,53	-	-	49,45		51
Miradorplein 36	6222TD	1	N		47,79		433164	1,5	40,45	46,37	48,00	46,97	-	-	44,83		47
Miradorplein 36	6222TD	1	N		52,69		433164	4,5	44,43	51,30	51,30	51,38	-	-	49,27		51
Miradorplein 37	6222TD	1	N		47,79		433164	1,5	40,45	46,37	48,00	46,97	-	-	44,83		47
Miradorplein 37	6222TD	1	N		52,69		433164	4,5	44,43	51,30	51,30	51,38	-	-	49,27		51
Miradorplein 38	6222TE	1	N		47,79		433164	1,5	40,45	46,37	48,00	46,97	-	-	44,83		47
Miradorplein 38	6222TE	1	N		52,69		433164	4,5	44,43	51,30	51,30	51,38	-	-	49,27		51
Miradorplein 39	6222TE	14	N		47,17		433174	1,5	40,07	45,75	48,00	46,61	-	-	44,51		47
Miradorplein 39	6222TE	14	N		51,86		433174	4,5	44,18	50,47	50,47	50,83	-	-	48,74		50
Miradorplein 41	6222TE	1	N		47,52		433184	1,5	39,97	46,10	48,00	46,27	-	-	44,16		48
Miradorplein 41	6222TE	1	N		51,24		433184	4,5	43,16	49,85	49,85	50,13	-	-	48,02		50
Miradorplein 42	6222TE	1	N		47,07		433194	1,5	39,37	45,65	48,00	45,94	-	-	43,85		48
Miradorplein 42	6222TE	1	N		50,51		433194	4,5	42,52	49,12	49,12	49,43	-	-	47,33		50
Miradorplein 43	6222TE	1	N		47,07		433194	1,5	39,37	45,65	48,00	45,94	-	-	43,85		48
Miradorplein 43	6222TE	1	N		50,51		433194	4,5	42,52	49,12	49,12	49,43	-	-	47,33		50
Miradorplein 44	6222TE	1	N		47,07		433194	1,5	39,37	45,65	48,00	45,94	-	-	43,85		48
Miradorplein 44	6222TE	1	N		50,51		433194	4,5	42,52	49,12	49,12	49,43	-	-	47,33		50
Miradorplein 45	6222TE	1	N		47,15		433204	1,5	39,45	45,72	48,00	45,90	-	-	43,80		48
Miradorplein 45	6222TE	1	N		50,30		433204	4,5	42,48	48,90	48,90	48,93	-	-	46,82		50
Miradorplein 48	6222TE	1	N		47,22		433214	1,5	39,59	45,79	48,00	45,38	-	-	43,26		49
Miradorplein 48	6222TE	1	N		49,69		433214	4,5	41,81	48,27	48,27	47,92	-	-	45,81		50
Miradorplein 49	6222TE	1	N		45,78		433224	1,5	37,99	44,34	48,00	44,62	-	-	42,51		50
Miradorplein 49	6222TE	1	N		48,28		433224	4,5	40,43	46,86	48,00	47,03	-	-	44,92		52
Miradorplein 50	6222TE	1	N		45,78		433224	1,5	37,99	44,34	48,00	44,62	-	-	42,51		50
Miradorplein 51	6222TE	1	N		48,28		433224	4,5	40,43	46,86	48,00	47,03	-	-	44,92		52
Miradorplein 52	6222TE	1	N		45,78		433224	1,5	37,99	44,34	48,00	44,62	-	-	42,51		50
Miradorplein 52	6222TE	1	N		48,28		433224	4,5	40,43	46,86	48,00	47,03	-	-	44,92		52
Miradorplein 53	6222TE	1	N		45,78		433234	1,5	38,17	44,32	48,00	45,09	-	-	42,95		52
Miradorplein 53	6222TE	1	N		48,12		433234	4,5	40,36	46,67	48,00	47,31	-	-	45,16		54
Miradorplein 55 A	6222TE	2	Z		45,15		431592	1,5	39,26	43,69	48,00	44,29	-	-	42,15		56
Miradorplein 55 B	6222TE	2	Z		48,05		431592	4,5	41,75	46,62	48,00	46,92	-	-	44,77		58
Miradorplein 55 C	6222TE	2	Z		49,52		431592	7,5	41,94	48,09	48,09	48,01	-	-	45,89		58
Miradorplein 56 A	6222TE	2	Z		45,37		431582	1,5	39,82	43,92	48,00	44,42	-	-	42,28		54
Miradorplein 56 B	6222TE	2	Z		47,91		431582	4,5	41,97	46,49	48,00	46,98	-	-	44,83		55
Miradorplein 56 C	6222TE	2	Z		49,20		431582	7,5	41,67	47,77	48,00	47,48	-	-	45,38		56
Miradorplein 57 A	6222TE	2	Z		46,03		431572	1,5	40,08	44,60	48,00	44,65	-	-	42,55		53
Miradorplein 57 B	6222TE	2	Z		48,38		431572	4,5	42,54	46,96	48,00	47,46	-	-	45,33		55
Miradorplein 57 C	6222TE	2	Z		49,26		431572	7,5	42,09	47,83	48,00	47,88	-	-	45,78		55
Miradorplein 58 A	6222TE	2	Z		46,27		431562	1,5	39,77	44,83	48,00	45,14	-	-	43,00		52
Miradorplein 58 B	6222TE	2	Z		48,90		431562	4,5	42,30	47,48	48,00	47,69	-	-	45,56		53
Miradorplein 58 C	6222TE	2	Z		50,14		431562	7,5	42,64	48,72	48,72	48,18	-	-	46,09		54
Miradorplein 59 A	6222TG	2	Z		46,41		431552	1,5	40,26	44,97	48,00	45,46	-	-	43,37		50
Miradorplein 59 B	6222TG	2	Z		49,07		431552	4,5	43,13	47,65	48,00	48,46	-	-	46,33		52
Miradorplein 59 C	6222TG	2	Z		50,30		431552	7,5	43,34	48,89	48,89	49,01	-	-	46,89		53
Miradorplein 60 A	6222TG	2	Z		46,39		431542	1,5	40,20	44,96	48,00	45,49	-	-	43,36		49
Miradorplein 60 B	6222TG	2	Z		48,70		431542	4,5	42,66	47,28	48,00	48,24	-	-	46,09		51
Miradorplein 60 C	6222TG	2	Z		49,87		431542	7,5	42,87	48,46	48,46	48,75	-	-	46,61		52
Miradorplein 61 A	6222TG	2	Z		45,68		431532	1,5	39,75	44,24	48,00	45,00	-	-	42,91		49
Miradorplein 61 B	6222TG	2	Z		48,22		431532	4,5	42,37	46,78	48,00	47,83	-	-	45,71		51
Miradorplein 61 C	6222TG	2	Z		49,48		431532	7,5	42,83	48,07	48,07	48,73	-	-	46,59		52
Miradorplein 62 A	6222TG	2	Z		45,58		431522	1,5	39,18	44,12	48,00	44,58	-	-	42,50		49
Miradorplein 62 B	6222TG	2	Z		48,00		431522	4,5	41,67	46,55	48,00	47,46	-	-	45,34		50
Miradorplein 62 C	6222TG	2	Z		49,69		431522	7,5	42,65	48,27	48,27	48,45	-	-	46,31		51
Miradorplein 63 A	6222TG	2	Z		45,10		431512	1,5	38,30	43,62	48,00	43,18	-	-	41,17		48
Miradorplein 63 B	6222TG	2	Z		47,59		431512	4,5	40,57	46,14	48,00	46,17	-	-	44,12		49
Miradorplein 63 C	6222TG	2	Z		49,52		431512	7,5	42,32	48,10	48,10	47,39	-	-	45,30		50
Miradorplein 64 A	6222TG	2	Z		45,81		431502	1,5	38,69	44,32	48,00	43,56	-	-	41,60		47
Miradorplein 64 B	6222TG	2	Z		48,39		431502	4,5	40,91	46,93	48,00	46,62	-	-	44,60		49
Miradorplein 64 C	6222TG	2	Z		50,15		431502	7,5	42,36	48,73	48,73	47,71	-	-	45,63		50
Miradorplein 65 A	6222TG	2	Z		45,42		431492	1,5	38,24	43,94	48,00	43,41	-	-	41,46		47
Miradorplein 65 B	6222TG	2	Z		48,52		431492	4,5	40,86	47,08	48,00	46,91	-	-	44,91		49
Miradorplein 65 C	6222TG	2	Z		49,90		431492	7,5	42,25	48,49	48,49	47,77	-	-	45,71		50
Miradorplein 66 A	6222TG	2	Z		46,18		431482	1,5	38,63	44,72	48,00	44,36	-	-	42,30		47
Miradorplein 66 B	6222TG	2	Z		50,16		431482	4,5	42,38	48,74	48,74	48,52	-	-	46,42		49
Miradorplein 66 C	6222TG	2	Z		50,30		431482	7,5	42,91	48,89	48,89	48,53	-	-	46,42		50
Miradorplein 67 A	6222TH	2	Z		50,02		431472	1,5	42,52	48,63	48,63	49,01	-	-	46,88		48
Miradorplein 67 B	6222TH	2	Z		52,89		431472	4,5	45,84	51,52	51,52	51,93	-	-	49,78		51
Miradorplein 67 C	6222TH	2	Z		53,15		431472	7,5	45,28	51,77	51,77	51,20	-	-	49,08		50
Miradorplein 68 A	6222TH	2	Z		51,53		431462	1,5	43,71	50,15	50,15	50,28	-	-	48,16		49
Miradorplein 68 B	6222TH	2	Z		54,00		431462	4,5	46,78	52,62	52,62	52,87	-	-	50,72		52
Miradorplein 68 C	6222TH	2	Z		53,96		431462	7,5	46,21	52,57	52,57	51,78	-	-</			

Tabel 4.2a
Rekenresultaten ten gevolge van A2

Adres	Bestemming	gevolgorientatie	Ferder vastgestelde hogere waarde in dB(A)	Ferder vastgestelde hogere waarde in dB	Heersend in dB(A)	Ferder hogere waarde vastgesteld o.g.v. Experimentenwet- /Interimwet? (alleen voor woningen) Erdere hogere waarde vastgesteld o.g.v. art 83(4)1 X=ja, leeg vak =	Id Reekpuntnr	Hoogte in m boven het maaiveld	Geluidbeasting 1986 in dB(A)	Heersend in dB	Grenswaarde in dB	Tekstnomszonde maatregelen in dB	Sanering	Aanpassing X=ja, leeg vak =nee	geadviseerde maatregelen in dB	Vaast te stellen hogere waarde in dB	Gecumuleerde geluidbeasting (V/cum. incl 2da aftrek)
Mispelhoven 12	6225GH	1	N		48,30		463924	7,5	43,04	46,92	48,00	49,60		X	45,00		48
Mispelhoven 14	6225GH	1	N		37,01		463934	1,5	31,47	35,52	48,00	37,68			35,48		38
Mispelhoven 14	6225GH	1	N		40,94		463934	4,5	35,24	39,49	48,00	41,78			39,54		42
Mispelhoven 14	6225GH	1	N		48,91		463934	7,5	42,91	47,53	48,00	49,77		X	46,57		46
Mispelhoven 16	6225GH	1	N		37,01		463934	1,5	31,47	35,52	48,00	37,68			35,48		38
Mispelhoven 16	6225GH	1	N		40,94		463934	4,5	35,24	39,49	48,00	41,78			39,54		42
Mispelhoven 16	6225GH	1	N		48,91		463934	7,5	42,91	47,53	48,00	49,77		X	46,57		46
Mockstraat 2	6226CC	3	O		43,19		450581	1,5	36,33	41,73	48,00	44,52			44,25		54
Mockstraat 2	6226CC	3	N		41,59		450584	1,5	35,79	40,03	48,00	37,81			37,09		43
Mockstraat 2	6226CC	3	O		48,46		450581	4,5	40,09	47,09	48,00	45,61			45,26		56
Mockstraat 2	6226CC	3	N		44,03		450584	4,5	38,16	42,51	48,00	41,04			40,23		45
Mockstraat 2	6226CC	3	N		47,71		450584	7,5	41,86	46,27	48,00	45,65			44,75		48
Mockstraat 2	6226CC	3	O		49,68		450581	7,5	41,83	48,30	48,30	46,88			46,37		56
Mockstraat 3 A1	6226CA	2	O		38,52		450561	1,5	32,07	36,95	48,00	32,86			32,05		38
Mockstraat 3 A2	6226CA	2	O		38,52		450561	1,5	32,07	36,95	48,00	32,86			32,05		38
Mockstraat 3 A3	6226CA	2	O		38,52		450561	1,5	32,07	36,95	48,00	32,86			32,05		38
Mockstraat 3 A4	6226CA	2	O		38,52		450561	1,5	32,07	36,95	48,00	32,86			32,05		38
Mockstraat 3 B11	6226CA	2	O		39,65		450561	4,5	33,21	38,07	48,00	34,02			33,18		39
Mockstraat 3 B12	6226CA	2	O		39,65		450561	4,5	33,21	38,07	48,00	34,02			33,18		39
Mockstraat 3 B13	6226CA	2	O		39,65		450561	4,5	33,21	38,07	48,00	34,02			33,18		39
Mockstraat 3 B14	6226CA	2	O		39,65		450561	4,5	33,21	38,07	48,00	34,02			33,18		39
Mockstraat 3 C21	6226CA	2	O		41,11		450561	7,5	34,60	39,52	48,00	35,34			34,45		41
Mockstraat 3 C22	6226CA	2	O		41,11		450561	7,5	34,60	39,52	48,00	35,34			34,45		41
Mockstraat 3 C23	6226CA	2	O		41,11		450561	7,5	34,60	39,52	48,00	35,34			34,45		41
Mockstraat 3 C24	6226CA	2	O		41,11		450561	7,5	34,60	39,52	48,00	35,34			34,45		41
Mockstraat 3 D31	6226CA	2	O		43,17		450581	10,5	36,53	41,58	48,00	37,47			36,36		43
Mockstraat 3 D32	6226CA	2	O		43,17		450581	10,5	36,53	41,58	48,00	37,47			36,36		43
Mockstraat 3 D33	6226CA	2	O		43,17		450581	10,5	36,53	41,58	48,00	37,47			36,36		43
Mockstraat 3 D34	6226CA	2	O		43,17		450581	10,5	36,53	41,58	48,00	37,47			36,36		43
Mockstraat 4	6226CC	1	Z		42,56		450592	1,5	36,78	41,14	48,00	42,26			41,65		52
Mockstraat 4	6226CC	1	O		41,10		450591	1,5	34,94	39,58	48,00	37,90			37,02		46
Mockstraat 4	6226CC	1	Z		45,77		450592	4,5	38,80	44,40	48,00	43,53			42,87		54
Mockstraat 4	6226CC	1	O		42,92		450591	4,5	36,79	41,39	48,00	39,74			38,81		48
Mockstraat 4	6226CC	1	Z		47,47		450592	7,5	40,37	46,09	48,00	45,00			44,48		55
Mockstraat 4	6226CC	1	O		44,82		450591	7,5	38,76	43,31	48,00	42,04			41,03		49
Mockstraat 5 A1	6226CA	2	O		38,52		450561	1,5	32,07	36,95	48,00	32,86			32,05		38
Mockstraat 5 A2	6226CA	2	O		38,52		450561	1,5	32,07	36,95	48,00	32,86			32,05		38
Mockstraat 5 A3	6226CA	2	O		38,52		450561	1,5	32,07	36,95	48,00	32,86			32,05		38
Mockstraat 5 A4	6226CA	2	O		38,52		450561	1,5	32,07	36,95	48,00	32,86			32,05		38
Mockstraat 5 B11	6226CA	2	O		39,65		450561	4,5	33,21	38,07	48,00	34,02			33,18		39
Mockstraat 5 B12	6226CA	2	O		39,65		450561	4,5	33,21	38,07	48,00	34,02			33,18		39
Mockstraat 5 B13	6226CA	2	O		39,65		450561	4,5	33,21	38,07	48,00	34,02			33,18		39
Mockstraat 5 B14	6226CA	2	O		39,65		450561	4,5	33,21	38,07	48,00	34,02			33,18		39
Mockstraat 5 C21	6226CA	2	O		41,11		450561	7,5	34,60	39,52	48,00	35,34			34,45		41
Mockstraat 5 C22	6226CA	2	O		41,11		450561	7,5	34,60	39,52	48,00	35,34			34,45		41
Mockstraat 5 C23	6226CA	2	O		41,11		450561	7,5	34,60	39,52	48,00	35,34			34,45		41
Mockstraat 5 C24	6226CA	2	O		41,11		450561	7,5	34,60	39,52	48,00	35,34			34,45		41
Mockstraat 5 D31	6226CA	2	O		43,17		450581	10,5	36,53	41,58	48,00	37,47			36,36		43
Mockstraat 5 D32	6226CA	2	O		43,17		450581	10,5	36,53	41,58	48,00	37,47			36,36		43
Mockstraat 5 D33	6226CA	2	O		43,17		450581	10,5	36,53	41,58	48,00	37,47			36,36		43
Mockstraat 5 D34	6226CA	2	O		43,17		450581	10,5	36,53	41,58	48,00	37,47			36,36		43
Mockstraat 6	6226CC	1	O		41,00		450601	1,5	34,84	39,48	48,00	37,76			36,93		46
Mockstraat 6	6226CC	1	O		42,81		450601	4,5	36,68	41,28	48,00	39,62			38,72		48
Mockstraat 6	6226CC	1	O		44,79		450601	7,5	38,72	43,28	48,00	41,97			40,99		50
Mockstraat 7 A	6226CA	2	O		38,70		450571	1,5	32,69	37,15	48,00	33,40			32,56		38
Mockstraat 7 B	6226CA	2	O		40,10		450571	4,5	34,15	38,54	48,00	34,81			33,97		40
Mockstraat 7 C	6226CA	2	O		42,03		450571	7,5	35,96	40,47	48,00	36,97			36,04		42
Mockstraat 7 D	6226CA	2	O		44,29		450571	10,5	37,76	42,74	48,00	39,47			38,49		45
Mockstraat 8	6226CC	1	O		41,00		450601	1,5	34,84	39,48	48,00	37,76			36,93		46
Mockstraat 8	6226CC	1	O		42,81		450601	4,5	36,68	41,28	48,00	39,62			38,72		48
Mockstraat 8	6226CC	1	O		44,79		450601	7,5	38,72	43,28	48,00	41,97			40,99		50
Mockstraat 9 A	6226CA	2	O		38,70		450571	1,5	32,69	37,15	48,00	33,40			32,56		38
Mockstraat 9 B	6226CA	2	O		40,10		450571	4,5	34,15	38,54	48,00	34,81			33,97		40
Mockstraat 9 C	6226CA	2	O		42,03		450571	7,5	35,96	40,47	48,00	36,97			36,04		42
Mockstraat 9 D	6226CA	2	O		44,29		450571	10,5	37,76	42,74	48,00	39,47			38,49		45
Mockstraat 10	6226CC	1	O		41,22		450611	1,5	35,00	39,70	48,00	37,95			37,09		46
Mockstraat 10	6226CC	1	N		41,04		450614	1,5	34,64	39,50	48,00	37,57			36,79		43
Mockstraat 10	6226CC	1	O		43,04		450611	4,5	36,79	41,51	48,00	39,86			38,90		47
Mockstraat 10	6226CC	1	N		43,21		450614	4,5	36,79	41,67	48,00	40,34			39,53		45
Mockstraat 10	6226CC	1	N		45,65		450614	7,5	39,72	44,17	48,00	43,54			42,63		48
Mockstraat 10	6226CC	1	O		44,96		450611	7,5	38,87	43,45	48,00	42,14			41,12		49
Mockstraat 11	6226CA	2	O		38,70		450571	1,5	32,69	37,15	48,00	33,40			32,56		38
Mockstraat 11 C	6226CA	2	O		42,03		450571	7,5	35,96	40,47	48,00	36,97			36,04		42
Mockstraat 11 D	6226CA	2	O		44,29		450571	10,5	37,76	42,74	48,00	39,47			38,49		45
Mockstraat 13	6226CA	2	O		38,70		450571	1,5	32,69	37,15	48,00	33,40			32,56		38
Mockstraat 13 C	6226CA	2	O		42,03		450571	7,5	35,96	40,47	48,00	36,97			36,04		42
Mockstraat 13 D	6226CA	2	O		44,29		450571	10,5	37,76	42,74	48,00	39,47			38,49		45
Mockstraat 14	6226CC	1	O		39,55		450621	1,5	33,27	38,00	48,00	35,85			35,08		46
Mockstraat 14	6226CC	1	O		41,44		450621	4,5	35,06	39,88	48,00	37,86			36,87		48
Mockstraat 14	6226CC	1	O		43,00		450621	7,5	36,51	41,43	48,00	39,48			38,48		49
Mockstraat 15 A	6226CA	1	O		38,70		450571	1,5	32,69	37,15	48,00	33,40			32,56		38
Mockstraat 15 B	6226CA	1	O		40,10		450571	4,5	34,15	38,54	48,00	34,81			33,97		40
Mockstraat 15 C	6226CA	1	O		42,03		450571	7,5	35,96	40,47	48,00	36,97			36,04		42
Mockstraat 15 D	6226CA	1	O		44,29		450571	10,5	37,76	42,74	48,00	39,47			38,49		

Tabel 4.2a
Rekenresultaten ten gevolge van A2

Adres	Bestemming	gevolgertentatie	Ferder vastgestelde hogere waarde in dB(A)	Ferder vastgestelde hogere waarde in dB	Heersend in dB(A)	Heersend in dB	Geluidbeasting 1986 in dB(A)	Geluidbeasting 1986 in dB	Hoogte in m boven het maaiveld	Id Reeknummer	Erder hogere waarde vastgesteld o.g.v. Experimentenle- /Interimwet? (alleen voor woningen)	Erder hogere waarde vastgesteld o.g.v. art 83/84? X=ja, leeg vak =	Gecumuleerde geluidbeasting (V/leem, incl 2da aftrek)	Vast te stellen hogere waarde in dB	geadviseerde maatregelen in dB	Aanpassing (X=ja, leeg vak =nee)	Sanering	Tekont zonde maatregelen in dB	Grenswaarde in dB	Heersend in dB		
Mockstraat 62	6226CD	1	O		47.03		45.1181	7.5	40.90	45.50	48.00	43.41	42.29	47					48.00	43.41	42.29	47
Mockstraat 64	6226CD	1	O		40.87		45.1191	1.5	35.09	39.24	48.00	33.99	32.92	40					48.00	33.99	32.92	40
Mockstraat 64	6226CD	1	O		43.12		45.1191	4.5	37.04	41.48	48.00	36.33	35.33	42					48.00	36.33	35.33	42
Mockstraat 64	6226CD	1	O		46.11		45.1191	7.5	38.78	44.54	48.00	40.13	39.25	45					48.00	40.13	39.25	45
Mockstraat 66	6226CD	1	O		40.87		45.1191	1.5	35.09	39.24	48.00	33.99	32.92	40					48.00	33.99	32.92	40
Mockstraat 66	6226CD	1	O		43.12		45.1191	4.5	37.04	41.48	48.00	36.33	35.33	42					48.00	36.33	35.33	42
Mockstraat 66	6226CD	1	O		46.11		45.1191	7.5	38.78	44.54	48.00	40.13	39.25	45					48.00	40.13	39.25	45
Mockstraat 69	6226CB	1	O		46.69		45.1151	1.5	39.50	45.27	48.00	43.00	42.22	44					48.00	43.00	42.22	44
Mockstraat 69	6226CB	1	O		47.87		45.1151	4.5	40.98	46.41	48.00	43.99	43.17	46					48.00	43.99	43.17	46
Mockstraat 69	6226CB	1	O		45.67		45.1151	7.5	38.78	44.09	48.00	39.57	38.72	44					48.00	39.57	38.72	44
Mockstraat 71	6226CB	1	O		46.69		45.1151	1.5	39.50	45.27	48.00	43.00	42.22	44					48.00	43.00	42.22	44
Mockstraat 71	6226CB	1	O		47.87		45.1151	4.5	40.98	46.41	48.00	43.99	43.17	46					48.00	43.99	43.17	46
Mockstraat 71	6226CB	1	O		45.67		45.1151	7.5	38.78	44.09	48.00	39.57	38.72	44					48.00	39.57	38.72	44
Mockstraat 73	6226CB	1	O		46.69		45.1151	1.5	39.50	45.27	48.00	43.00	42.22	44					48.00	43.00	42.22	44
Mockstraat 73	6226CB	1	O		47.87		45.1151	4.5	40.98	46.41	48.00	43.99	43.17	46					48.00	43.99	43.17	46
Mockstraat 73	6226CB	1	O		45.67		45.1151	7.5	38.78	44.09	48.00	39.57	38.72	44					48.00	39.57	38.72	44
Mockstraat 75	6226CB	1	O		46.69		45.1151	1.5	39.50	45.27	48.00	43.00	42.22	44					48.00	43.00	42.22	44
Mockstraat 75	6226CB	1	O		47.87		45.1151	4.5	40.98	46.41	48.00	43.99	43.17	46					48.00	43.99	43.17	46
Mockstraat 75	6226CB	1	O		45.67		45.1151	7.5	38.78	44.09	48.00	39.57	38.72	44					48.00	39.57	38.72	44
Mockstraat 77	6226CB	1	O		46.69		45.1151	1.5	39.50	45.27	48.00	43.00	42.22	44					48.00	43.00	42.22	44
Mockstraat 77	6226CB	1	O		47.87		45.1151	4.5	40.98	46.41	48.00	43.99	43.17	46					48.00	43.99	43.17	46
Mockstraat 77	6226CB	1	O		45.67		45.1151	7.5	38.78	44.09	48.00	39.57	38.72	44					48.00	39.57	38.72	44
Mockstraat 79	6226CB	1	O		46.69		45.1151	1.5	39.50	45.27	48.00	43.00	42.22	44					48.00	43.00	42.22	44
Mockstraat 79	6226CB	1	O		47.87		45.1151	4.5	40.98	46.41	48.00	43.99	43.17	46					48.00	43.99	43.17	46
Monseigneur Soudantstraat 2	6226GC	1	O		40.01		45.0691	1.5	32.56	38.49	48.00	37.24	36.23	54					48.00	37.24	36.23	54
Monseigneur Soudantstraat 2	6226GC	1	O		43.06		45.0691	4.5	34.67	41.54	48.00	40.28	39.35	56					48.00	40.28	39.35	56
Monseigneur Soudantstraat 2	6226GC	1	O		48.73		45.0691	7.5	38.09	47.31	48.00	46.61	45.99	57					48.00	46.61	45.99	57
Monseigneur Soudantstraat 3	6226GC	1	W		39.77		45.0633	1.5	33.01	38.22	48.00	34.49	33.91	59					48.00	34.49	33.91	59
Monseigneur Soudantstraat 3	6226GC	1	W		42.44		45.0633	4.5	35.36	40.92	48.00	38.98	38.58	61					48.00	38.98	38.58	61
Monseigneur Soudantstraat 3	6226GC	1	W		44.66		45.0633	7.5	36.63	43.21	48.00	41.76	41.31	61					48.00	41.76	41.31	61
Monseigneur Soudantstraat 4	6226GC	1	O		40.01		45.0691	1.5	32.56	38.49	48.00	37.24	36.23	54					48.00	37.24	36.23	54
Monseigneur Soudantstraat 4	6226GC	1	O		43.06		45.0691	4.5	34.67	41.54	48.00	40.28	39.35	56					48.00	40.28	39.35	56
Monseigneur Soudantstraat 4	6226GC	1	O		48.73		45.0691	7.5	38.09	47.31	48.00	46.61	45.99	57					48.00	46.61	45.99	57
Monseigneur Soudantstraat 5	6226GC	1	W		39.46		45.0643	1.5	33.92	37.95	48.00	36.46	35.65	55					48.00	36.46	35.65	55
Monseigneur Soudantstraat 5	6226GC	1	Z		38.49		45.0642	1.5	31.97	36.97	48.00	34.06	33.79	52					48.00	34.06	33.79	52
Monseigneur Soudantstraat 5	6226GC	1	W		42.99		45.0643	4.5	37.30	41.52	48.00	40.71	40.00	56					48.00	40.71	40.00	56
Monseigneur Soudantstraat 5	6226GC	1	Z		40.69		45.0642	4.5	35.22	39.17	48.00	38.85	38.68	53					48.00	38.85	38.68	53
Monseigneur Soudantstraat 5	6226GC	1	W		47.34		45.0643	7.5	40.89	45.95	48.00	45.56	44.79	57					48.00	45.56	44.79	57
Monseigneur Soudantstraat 5	6226GC	1	Z		45.10		45.0642	7.5	41.66	43.65	48.00	44.59	44.27	55					48.00	44.59	44.27	55
Monseigneur Soudantstraat 6	6226GC	1	O		40.01		45.0691	1.5	32.56	38.49	48.00	37.24	36.23	54					48.00	37.24	36.23	54
Monseigneur Soudantstraat 6	6226GC	1	O		43.06		45.0691	4.5	34.67	41.54	48.00	40.28	39.35	56					48.00	40.28	39.35	56
Monseigneur Soudantstraat 6	6226GC	1	O		48.73		45.0691	7.5	38.09	47.31	48.00	46.61	45.99	57					48.00	46.61	45.99	57
Monseigneur Soudantstraat 7	6226GC	1	W		39.13		45.0653	1.5	33.76	37.63	48.00	36.44	35.52	53					48.00	36.44	35.52	53
Monseigneur Soudantstraat 7	6226GC	1	W		42.60		45.0653	4.5	37.67	41.13	48.00	40.37	39.56	55					48.00	40.37	39.56	55
Monseigneur Soudantstraat 7	6226GC	1	W		47.67		45.0653	7.5	41.31	46.29	48.00	45.84	44.91	56					48.00	45.84	44.91	56
Monseigneur Soudantstraat 8	6226GC	1	O		40.01		45.0691	1.5	32.56	38.49	48.00	37.24	36.23	54					48.00	37.24	36.23	54
Monseigneur Soudantstraat 8	6226GC	1	O		43.06		45.0691	4.5	34.67	41.54	48.00	40.28	39.35	56					48.00	40.28	39.35	56
Monseigneur Soudantstraat 8	6226GC	1	O		48.73		45.0691	7.5	38.09	47.31	48.00	46.61	45.99	57					48.00	46.61	45.99	57
Monseigneur Soudantstraat 9	6226GC	1	W		38.17		45.0663	1.5	32.65	36.60	48.00	33.29	32.65	49					48.00	33.29	32.65	49
Monseigneur Soudantstraat 9	6226GC	1	N		37.44		45.0664	1.5	32.15	35.84	48.00	32.40	31.66	43					48.00	32.40	31.66	43
Monseigneur Soudantstraat 9	6226GC	1	W		41.23		45.0663	4.5	35.65	39.70	48.00	36.01	35.36	50					48.00	36.01	35.36	50
Monseigneur Soudantstraat 9	6226GC	1	N		41.28		45.0664	4.5	36.07	39.70	48.00	37.12	36.36	46					48.00	37.12	36.36	46
Monseigneur Soudantstraat 9	6226GC	1	N		46.79		45.0664	7.5	40.48	45.35	48.00	44.70	44.01	49					48.00	44.70	44.01	49
Monseigneur Soudantstraat 9	6226GC	1	W		46.31		45.0663	7.5	37.22	44.86	48.00	41.88	41.53	52					48.00	41.88	41.53	52
Monseigneur Soudantstraat 10	6226GC	1	N		39.94		45.0684	1.5	33.00	38.36	48.00	35.55	34.81	42					48.00	35.55	34.81	42
Monseigneur Soudantstraat 10	6226GC	1	O		40.15		45.0681	1.5	33.23	38.61	48.00	36.70	35.95	53					48.00	36.70	35.95	53
Monseigneur Soudantstraat 10	6226GC	1	N		42.50		45.0684	4.5	35.05	40.96	48.00	39.24	38.48	45					48.00	39.24	38.48	45
Monseigneur Soudantstraat 10	6226GC	1	O		43.19		45.0681	4.5	35.52	41.67	48.00	40.00	39.24	54					48.00	40.00	39.24	54
Monseigneur Soudantstraat 10	6226GC	1	N		47.05		45.0684	7.5	37.79	45.62	48.00	45.46	45.00	50					48.00	45.46	45.00	50
Monseigneur Soudantstraat 10	6226GC	1	O		48.79		45.0681	7.5	39.88	47.37	48.00	47.00	46.42	56					48.00	47.00	46.42	56
Monseigneur Soudantstraat 11	6226GC	1	O		40.25		45.0911	1.5	34.62	38.70	48.00	36.68	35.85	46					48.00	36.68	35.85	46
Monseigneur Soudantstraat 11	6226GC	1	O		43.33		45.0911	4.5	38.30	41.81	48.00	40.84	40.10	49					48.00	40.84	40.10	49
Monseigneur Soudantstraat 11	6226GC	1	O		49.30		45.0911	7.5	43.59	47.91	48.00	47.96	47.13	53					48.00	47.96	47.13	53
Monseigneur Soudantstraat 12	6226GC	1	N		38.19		45.0674	1.5	31.39	36.60	48.00	32.86	32.26	40					48.00	32.86	32.26	40

Tabel 4.2a
Rekenresultaten ten gevolge van A2

Adres	Bestemming	gevolgorientatie	Ferder vastgestelde hogere waarde in dB(A)	Ferder vastgestelde hogere waarde in dB	Heersend in dB(A)	Ferder hogere waarde vastgesteld o.g.v. Experimentenleer-/Interimwet? (alleen voor woningen) Eerdere hogere waarde vastgesteld o.g.v. art 83/84? X=ja, leeg vak =	Id Reekspunt	Hoogte in m boven maaiveld	Geluidbeating 1986 in dB(A)	Heersend in dB	Grenswaarde in dB	Tekst van de maatregelen in dB	Sanering	Aanpassing (X=ja, leeg vak =nee)	geadviseerde maatregelen in dB	Vaast te stellen hogere waarde in dB	Gecumuleerde geluidbeating (V/cum, incl 2dB aftrek)
Morsestraat 16	6224TN	1	N		43.07		422534	1.5	36.72	41.40	48.00	37.45	-	-	36.31		44
Morsestraat 16	6224TN	1	N		45.26		422534	4.5	38.94	43.60	48.00	40.69	-	-	39.60		47
Nassaulaan 1 A1	6224JT	2	Z		65.92		450702	1.5	60.85	64.34	48.00	43.68	san		42.82		50
Nassaulaan 1 A2	6224JT	2	Z		65.92		450702	1.5	60.85	64.34	48.00	43.68	san		42.82		50
Nassaulaan 1 B11	6224JT	2	Z		69.23		450702	4.5	63.88	67.62	48.00	45.23	san		44.32		51
Nassaulaan 1 B12	6224JT	2	Z		69.23		450702	4.5	63.88	67.62	48.00	45.23	san		44.32		51
Nassaulaan 1 C21	6224JT	2	Z		69.28		450702	7.5	63.98	67.66	48.00	45.85	san		44.90		52
Nassaulaan 1 C22	6224JT	2	Z		69.28		450702	7.5	63.98	67.66	48.00	45.85	san		44.90		52
Nassaulaan 2 A	6224KA	2	W		59.87		401373	1.5	53.33	58.27	58.27	41.04	-	-	40.85		48
Nassaulaan 2 B	6224KA	2	W		65.11		401373	4.5	59.44	63.53	63.53	42.56	-	-	42.35		50
Nassaulaan 2 C	6224KA	2	W		66.92		401373	7.5	61.53	65.31	48.00	43.26	san		43.06		50
Nassaulaan 2 D	6224KA	2	W		67.26		401373	10.5	61.94	65.65	48.00	44.20	san		43.91		50
Nassaulaan 2 E	6224KA	2	W		67.37		401373	13.5	62.05	65.76	48.00	43.08	san		42.60		50
Nassaulaan 3 A1	6224JT	2	Z		65.92		450702	1.5	60.85	64.34	48.00	43.68	san		42.82		50
Nassaulaan 3 A2	6224JT	2	Z		65.92		450702	1.5	60.85	64.34	48.00	43.68	san		42.82		50
Nassaulaan 3 B11	6224JT	2	Z		69.23		450702	4.5	63.88	67.62	48.00	45.23	san		44.32		51
Nassaulaan 3 B12	6224JT	2	Z		69.23		450702	4.5	63.88	67.62	48.00	45.23	san		44.32		51
Nassaulaan 3 C21	6224JT	2	Z		69.28		450702	7.5	63.98	67.66	48.00	45.85	san		44.90		52
Nassaulaan 3 C22	6224JT	2	Z		69.28		450702	7.5	63.98	67.66	48.00	45.85	san		44.90		52
Nassaulaan 4 A	6224KA	2	W		59.87		401373	1.5	53.33	58.27	58.27	41.04	-	-	40.85		48
Nassaulaan 4 B	6224KA	2	W		65.11		401373	4.5	59.44	63.53	63.53	42.56	-	-	42.35		50
Nassaulaan 4 C	6224KA	2	W		66.92		401373	7.5	61.53	65.31	48.00	43.26	san		43.06		50
Nassaulaan 4 D	6224KA	2	W		67.26		401373	10.5	61.94	65.65	48.00	44.20	san		43.91		50
Nassaulaan 4 E	6224KA	2	W		67.37		401373	13.5	62.05	65.76	48.00	43.08	san		42.60		50
Nassaulaan 5 A1	6224JT	2	Z		65.92		450702	1.5	60.85	64.34	48.00	43.68	san		42.82		50
Nassaulaan 5 A2	6224JT	2	Z		65.92		450702	1.5	60.85	64.34	48.00	43.68	san		42.82		50
Nassaulaan 5 B11	6224JT	2	Z		69.23		450702	4.5	63.88	67.62	48.00	45.23	san		44.32		51
Nassaulaan 5 B12	6224JT	2	Z		69.23		450702	4.5	63.88	67.62	48.00	45.23	san		44.32		51
Nassaulaan 5 C21	6224JT	2	Z		69.28		450702	7.5	63.98	67.66	48.00	45.85	san		44.90		52
Nassaulaan 5 C22	6224JT	2	Z		69.28		450702	7.5	63.98	67.66	48.00	45.85	san		44.90		52
Nassaulaan 6 A	6224KA	2	W		59.87		401373	1.5	53.33	58.27	58.27	41.04	-	-	40.85		48
Nassaulaan 6 B	6224KA	2	W		65.11		401373	4.5	59.44	63.53	63.53	42.56	-	-	42.35		50
Nassaulaan 6 C	6224KA	2	W		66.92		401373	7.5	61.53	65.31	48.00	43.26	san		43.06		50
Nassaulaan 6 D	6224KA	2	W		67.26		401373	10.5	61.94	65.65	48.00	44.20	san		43.91		50
Nassaulaan 6 E	6224KA	2	W		67.37		401373	13.5	62.05	65.76	48.00	43.08	san		42.60		50
Nassaulaan 7 A1	6224JT	2	Z		65.92		450702	1.5	60.85	64.34	48.00	43.68	san		42.82		50
Nassaulaan 7 A2	6224JT	2	Z		65.92		450702	1.5	60.85	64.34	48.00	43.68	san		42.82		50
Nassaulaan 7 B11	6224JT	2	Z		69.23		450702	4.5	63.88	67.62	48.00	45.23	san		44.32		51
Nassaulaan 7 B12	6224JT	2	Z		69.23		450702	4.5	63.88	67.62	48.00	45.23	san		44.32		51
Nassaulaan 7 C21	6224JT	2	Z		69.28		450702	7.5	63.98	67.66	48.00	45.85	san		44.90		52
Nassaulaan 7 C22	6224JT	2	Z		69.28		450702	7.5	63.98	67.66	48.00	45.85	san		44.90		52
Nassaulaan 8 A	6224KA	2	W		59.87		401373	1.5	53.33	58.27	58.27	41.04	-	-	40.85		48
Nassaulaan 8 B	6224KA	2	W		65.11		401373	4.5	59.44	63.53	63.53	42.56	-	-	42.35		50
Nassaulaan 8 C	6224KA	2	W		66.92		401373	7.5	61.53	65.31	48.00	43.26	san		43.06		50
Nassaulaan 8 D	6224KA	2	W		67.26		401373	10.5	61.94	65.65	48.00	44.20	san		43.91		50
Nassaulaan 8 E	6224KA	2	W		67.37		401373	13.5	62.05	65.76	48.00	43.08	san		42.60		50
Nassaulaan 9 A1	6224JT	2	Z		65.92		450702	1.5	60.85	64.34	48.00	43.68	san		42.82		50
Nassaulaan 9 A2	6224JT	2	Z		65.92		450702	1.5	60.85	64.34	48.00	43.68	san		42.82		50
Nassaulaan 9 B11	6224JT	2	Z		69.23		450702	4.5	63.88	67.62	48.00	45.23	san		44.32		51
Nassaulaan 9 B12	6224JT	2	Z		69.23		450702	4.5	63.88	67.62	48.00	45.23	san		44.32		51
Nassaulaan 9 C21	6224JT	2	Z		69.28		450702	7.5	63.98	67.66	48.00	45.85	san		44.90		52
Nassaulaan 9 C22	6224JT	2	Z		69.28		450702	7.5	63.98	67.66	48.00	45.85	san		44.90		52
Nassaulaan 10 A	6224KB	2	W		59.87		401373	1.5	53.33	58.27	58.27	41.04	-	-	40.85		48
Nassaulaan 10 B	6224KB	2	W		65.11		401373	4.5	59.44	63.53	63.53	42.56	-	-	42.35		50
Nassaulaan 10 C	6224KB	2	W		66.92		401373	7.5	61.53	65.31	48.00	43.26	san		43.06		50
Nassaulaan 10 D	6224KB	2	W		67.26		401373	10.5	61.94	65.65	48.00	44.20	san		43.91		50
Nassaulaan 10 E	6224KB	2	W		67.37		401373	13.5	62.05	65.76	48.00	43.08	san		42.60		50
Nassaulaan 11 A	6224JT	2	N		60.70		450714	1.5	55.50	59.09	59.09	39.80	-	-	38.27		44
Nassaulaan 11 B	6224JT	2	N		62.73		450714	4.5	57.57	61.11	61.11	41.25	-	-	39.75		46
Nassaulaan 11 C	6224JT	2	N		63.68		450714	7.5	58.36	62.06	62.06	43.70	-	-	42.38		48
Nassaulaan 12 A	6224KB	2	W		59.87		401373	1.5	53.33	58.27	58.27	41.04	-	-	40.85		48
Nassaulaan 12 B	6224KB	2	W		65.11		401373	4.5	59.44	63.53	63.53	42.56	-	-	42.35		50
Nassaulaan 12 C	6224KB	2	W		66.92		401373	7.5	61.53	65.31	48.00	43.26	san		43.06		50
Nassaulaan 12 D	6224KB	2	W		67.26		401373	10.5	61.94	65.65	48.00	44.20	san		43.91		50
Nassaulaan 12 E	6224KB	2	W		67.37		401373	13.5	62.05	65.76	48.00	43.08	san		42.60		50
Nassaulaan 13 A1	6224JT	2	Z		65.92		450702	1.5	60.85	64.34	48.00	43.68	san		42.82		50
Nassaulaan 13 A2	6224JT	2	Z		65.92		450702	1.5	60.85	64.34	48.00	43.68	san		42.82		50
Nassaulaan 13 B11	6224JT	2	Z		69.23		450702	4.5	63.88	67.62	48.00	45.23	san		44.32		51
Nassaulaan 13 B12	6224JT	2	Z		69.23		450702	4.5	63.88	67.62	48.00	45.23	san		44.32		51
Nassaulaan 13 C21	6224JT	2	Z		69.28		450702	7.5	63.98	67.66	48.00	45.85	san		44.90		52
Nassaulaan 13 C22	6224JT	2	Z		69.28		450702	7.5	63.98	67.66	48.00	45.85	san		44.90		52
Nassaulaan 13 D31	6224JT	2	Z		69.19		450702	10.5	63.81	67.57	48.00	46.17	san		45.18		52
Nassaulaan 13 D32	6224JT	2	Z		69.19		450702	10.5	63.81	67.57	48.00	46.17	san		45.18		52
Nassaulaan 14 A	6224KB	2	W		58.31		401383	1.5	52.26	56.71	56.71	42.76	-	-	42.53		49
Nassaulaan 14 B	6224KB	2	W		64.10		401383	4.5	58.27	62.53	62.53	43.97	-	-	43.64		50
Nassaulaan 14 C	6224KB	2	W		66.10		401383	7.5	60.49	64.51	64.51	44.38	-	-	44.05		51
Nassaulaan 14 D	6224KB	2	W		66.43		401383	10.5	60.98	64.83	48.00	45.27	san		44.91		51
Nassaulaan 14 E	6224KB	2	W		66.52		401383	13.5	61.07	64.92	48.00	44.65	san		44.26		51
Nassaulaan 15 A1	6224JT	2	Z		65.58		450722	1.5	60.42	64.00	64.00	44.10	-	-	43.22		50
Nassaulaan 15 A2	6224JT	2	Z		65.58		450722	1.5	60.42	64.00	64.00	44.10	-	-	43.22		50
Nassaulaan 15 B11	6224JT	2	Z		69.06		450722	4.5	63.60	67.45	48.00	45.89	san		44.94		51
Nassaulaan 15 B12	6224JT	2	Z		69.06		450722	4.5	63.60	67.45							

Tabel 4.2a
Rekenresultaten ten gevolge van A2

Adres	Bestemming	gevolgorientatie	Ferder vastgestelde hogere waarde in dB(A)	Ferder vastgestelde hogere waarde in dB	Heersend in dB(A)	Erder hogere waarde vastgesteld o.g.v. Experimentenle- /interimwet? (alleen voor woningen) Erder hogere waarde vastgesteld o.g.v. art 83/84? X=ja, leeg vak =	Id Reekpunt	Hoogte in m boven het maaiveld	Geluidbeating 1986 in dB(A)	Heersend in dB	Grenswaarde in dB	Tekst zonde maatregelen in dB	Sanering	Aanpassing X=ja, leeg vak =nee	geadviseerde maatregelen in dB	Vaast te stellen hogere waarde in dB	Gecumuleerde geluidbeating (V/cum, incl Zdb aftrek)
Nassaulaan 18 C	6224KC	2	W		66.10		401383	7.5	60.49	64.51	44.38		-	44.05		51	
Nassaulaan 18 D	6224KC	2	W		66.43		401383	10.5	60.98	64.83	48.00	45.27	san	44.91		51	
Nassaulaan 18 E	6224KC	2	W		66.52		401383	13.5	61.07	64.92	48.00	44.65	san	44.26		51	
Nassaulaan 20 A	6224KC	2	W		58.31		401383	1.5	52.26	56.71	56.71	42.76	-	42.53		49	
Nassaulaan 20 B	6224KC	2	W		64.10		401383	4.5	58.27	62.53	62.53	43.97	-	43.64		50	
Nassaulaan 20 C	6224KC	2	W		66.10		401383	7.5	60.49	64.51	64.51	44.38	-	44.05		51	
Nassaulaan 20 D	6224KC	2	W		66.43		401383	10.5	60.98	64.83	48.00	45.27	san	44.91		51	
Nassaulaan 20 E	6224KC	2	W		66.52		401383	13.5	61.07	64.92	48.00	44.65	san	44.26		51	
Nassaulaan 22 A	6224KC	2	W		58.31		401383	1.5	52.26	56.71	56.71	42.76	-	42.53		49	
Nassaulaan 22 B	6224KC	2	W		64.10		401383	4.5	58.27	62.53	62.53	43.97	-	43.64		50	
Nassaulaan 22 C	6224KC	2	W		66.10		401383	7.5	60.49	64.51	64.51	44.38	-	44.05		51	
Nassaulaan 22 D	6224KC	2	W		66.43		401383	10.5	60.98	64.83	48.00	45.27	san	44.91		51	
Nassaulaan 22 E	6224KC	2	W		66.52		401383	13.5	61.07	64.92	48.00	44.65	san	44.26		51	
Nassaulaan 24 A	6224KC	2	W		58.31		401383	1.5	52.26	56.71	56.71	42.76	-	42.53		49	
Nassaulaan 24 B	6224KC	2	W		64.10		401383	4.5	58.27	62.53	62.53	43.97	-	43.64		50	
Nassaulaan 24 C	6224KC	2	W		66.10		401383	7.5	60.49	64.51	64.51	44.38	-	44.05		51	
Nassaulaan 24 D	6224KC	2	W		66.43		401383	10.5	60.98	64.83	48.00	45.27	san	44.91		51	
Nassaulaan 24 E	6224KC	2	W		66.52		401383	13.5	61.07	64.92	48.00	44.65	san	44.26		51	
Nijverheidsweg 9	6227AL	1	N		46.96		623274	1.5	41.43	45.43	48.00	44.17	-	43.98		48	
Nijverheidsweg 9	6227AL	1	N		48.58		623274	4.5	42.25	47.05	48.00	44.42	-	44.05		49	
Nijverheidsweg 9	6227AL	1	N		50.75		623274	7.5	44.67	49.29	49.29	47.81	-	47.15		51	
Nijverheidsweg 10	6227AL	1	Z		46.74		623302	1.5	40.44	45.28	48.00	45.22	-	45.09		49	
Nijverheidsweg 10	6227AL	1	Z		48.29		623302	4.5	41.90	46.83	48.00	46.40	-	46.19		49	
Nijverheidsweg 10	6227AL	1	Z		50.93		623302	7.5	44.53	49.53	49.53	48.59	-	48.10		51	
Nijverheidsweg 12	6227AL	1	Z		46.74		623302	1.5	40.44	45.28	48.00	45.22	-	45.09		49	
Nijverheidsweg 12	6227AL	1	Z		48.29		623302	4.5	41.90	46.83	48.00	46.40	-	46.19		49	
Nijverheidsweg 12	6227AL	1	Z		50.93		623302	7.5	44.53	49.53	49.53	48.59	-	48.10		51	
Nijverheidsweg 13 A	6227AL	1	N		45.77		623284	1.5	39.57	44.28	48.00	44.50	-	44.11		47	
Nijverheidsweg 13 A	6227AL	1	N		48.32		623284	4.5	42.23	46.86	48.00	45.86	-	45.05		49	
Nijverheidsweg 13 A	6227AL	1	N		49.77		623284	7.5	43.78	48.28	48.28	44.96	-	43.52		49	
Nijverheidsweg 14	6227AL	1	Z		46.74		623302	1.5	40.44	45.28	48.00	45.22	-	45.09		49	
Nijverheidsweg 14	6227AL	1	Z		48.29		623302	4.5	41.90	46.83	48.00	46.40	-	46.19		49	
Nijverheidsweg 14	6227AL	1	Z		50.93		623302	7.5	44.53	49.53	49.53	48.59	-	48.10		51	
Nijverheidsweg 16	6227AL	1	Z		46.74		623302	1.5	40.44	45.28	48.00	45.22	-	45.09		49	
Nijverheidsweg 16	6227AL	1	Z		48.29		623302	4.5	41.90	46.83	48.00	46.40	-	46.19		49	
Nijverheidsweg 16	6227AL	1	Z		50.93		623302	7.5	44.53	49.53	49.53	48.59	-	48.10		51	
Nijverheidsweg 18	6227AL	1	Z		46.74		623302	1.5	40.44	45.28	48.00	45.22	-	45.09		49	
Nijverheidsweg 18	6227AL	1	Z		48.29		623302	4.5	41.90	46.83	48.00	46.40	-	46.19		49	
Nijverheidsweg 18	6227AL	1	Z		50.93		623302	7.5	44.53	49.53	49.53	48.59	-	48.10		51	
Nijverheidsweg 25	6227AL	14	Z		50.41		623292	1.5	42.21	49.05	49.05	48.59	-	48.44		50	
Nijverheidsweg 25	6227AL	14	N		50.44		623294	1.5	44.15	49.03	49.03	50.14	-	50.07		54	
Nijverheidsweg 25	6227AL	14	O		52.06		623291	1.5	44.02	50.71	50.71	50.04	-	49.78		52	
Nijverheidsweg 25	6227AL	14	Z		51.65		623292	4.5	43.30	50.26	50.26	49.85	-	49.66		51	
Nijverheidsweg 25	6227AL	14	N		51.83		623294	4.5	45.38	50.39	50.39	50.41	-	50.26		54	
Nijverheidsweg 25	6227AL	14	O		53.69		623291	4.5	45.60	52.32	52.32	49.96	-	49.55		53	
Nijverheidsweg 25	6227AL	14	N		52.42		623294	7.5	45.85	50.96	50.96	50.95	-	50.76		55	
Nijverheidsweg 25	6227AL	14	O		54.24		623291	7.5	46.50	52.86	52.86	50.62	-	49.94		53	
Nijverheidsweg 25	6227AL	14	Z		52.64		623292	7.5	44.89	51.28	51.28	51.26	-	50.95		53	
Nijverheidsweg 35	6227AL	66	O		59.77		629001	1.5	58.53	58.53	61.97	-	-	61.91		62	
Nijverheidsweg 35	6227AL	66	O		61.37		629001	4.5	60.10	60.10	63.76	-	-	63.72		64	
Nijverheidsweg 35	6227AL	66	O		62.15		629001	7.5	60.87	60.87	64.10	-	-	64.05		65	
Nijverheidsweg 35	6227AL	66	O		62.82		629001	10.5	61.53	61.53	64.21	-	-	64.15		65	
Nijverheidsweg 35	6227AL	66	O		63.31		629001	13.5	62.01	62.01	64.23	-	-	64.17		65	
Nijverheidsweg 35	6227AL	66	O		63.55		629001	16.5	62.24	62.24	64.20	-	-	64.14		65	
Noormannensingel 6	6224BW	1	W		54.64		401393	1.5	48.67	53.03	53.03	39.26	-	38.01		44	
Noormannensingel 6	6224BW	1	N		50.64		401394	1.5	44.68	49.01	49.01	38.11	-	37.06		43	
Noormannensingel 6	6224BW	1	W		54.90		401393	4.5	48.59	53.28	53.28	40.51	-	39.29		45	
Noormannensingel 6	6224BW	1	N		51.00		401394	4.5	44.79	49.36	49.36	40.68	-	39.53		45	
Noormannensingel 6	6224BW	1	N		51.98		401394	7.5	45.14	50.34	50.34	43.60	-	42.44		47	
Noormannensingel 6	6224BW	1	W		54.82		401393	7.5	48.84	53.19	53.19	41.54	-	40.46		46	
Noormannensingel 8	6224BW	1	W		55.11		401403	1.5	49.03	53.50	53.50	39.97	-	38.76		44	
Noormannensingel 8	6224BW	1	W		55.45		401403	4.5	49.31	53.83	53.83	41.09	-	39.92		45	
Noormannensingel 8	6224BW	1	W		55.37		401403	7.5	49.39	53.75	53.75	41.67	-	40.65		46	
Noormannensingel 10	6224BW	1	W		55.11		401403	1.5	49.03	53.50	53.50	39.97	-	38.76		44	
Noormannensingel 10	6224BW	1	W		55.45		401403	4.5	49.31	53.83	53.83	41.09	-	39.92		45	
Noormannensingel 10	6224BW	1	W		55.37		401403	7.5	49.39	53.75	53.75	41.67	-	40.65		46	
Noormannensingel 12	6224BW	1	W		55.11		401403	1.5	49.03	53.50	53.50	39.97	-	38.76		44	
Noormannensingel 12	6224BW	1	W		55.45		401403	4.5	49.31	53.83	53.83	41.09	-	39.92		45	
Noormannensingel 12	6224BW	1	W		55.37		401403	7.5	49.39	53.75	53.75	41.67	-	40.65		46	
Noormannensingel 16	6224BW	1	W		55.45		401413	1.5	49.18	53.85	53.85	40.99	-	39.44		44	
Noormannensingel 16	6224BW	1	W		55.87		401413	4.5	49.57	54.25	54.25	42.44	-	40.85		46	
Noormannensingel 16	6224BW	1	W		55.80		401413	7.5	49.57	54.18	54.18	43.24	-	41.74		46	
Noormannensingel 32	6224BW	1	W		55.61		401423	1.5	49.67	54.00	54.00	41.38	-	39.80		43	
Noormannensingel 32	6224BW	1	W		56.51		401423	4.5	50.70	54.90	54.90	43.67	-	42.04		45	
Noormannensingel 32	6224BW	1	W		56.40		401423	7.5	50.63	54.79	54.79	44.16	-	42.61		46	
Noormannensingel 34	6224BW	1	W		55.61		401423	1.5	49.67	54.00	54.00	41.38	-	39.80		43	
Noormannensingel 34	6224BW	1	W		56.51		401423	4.5	50.70	54.90	54.90	43.67	-	42.04		45	
Noormannensingel 34	6224BW	1	W		56.40		401423	7.5	50.63	54.79	54.79	44.16	-	42.61		46	
Noormannensingel 36	6224BW	1	W		55.61		401423	1.5	49.67	54.00	54.00	41.38	-	39.80		43	
Noormannensingel 36	6224BW	1	W		56.51		401423	4.5	50.70	54.90	54.90	43.67	-	42.04		45	
Noormannensingel 36	6224BW	1	W		56.40		401423	7.5	50.63	54.79	54.79	44.16	-	42.61		46	
Noormannensingel 38	6224BW	1	W		55.61		401423	1.5	49.67	54.00	54.00	41.38	-	39.80		43	
Noormannensingel 38	6224BW	1	W		56.51		401423	4.5	50.70	54.90	54.90	43.67	-	42.04		45	
Noormannensingel 38	6224BW	1	W		56.40		401423	7.5	50.63	54.79	54.79	44.16	-	42.61		46	
Noormannensingel 40	6224BW	1	W		55.61		401423	1.5									

Tabel 4.2a
Rekenresultaten ten gevolge van A2

Adres	Bestemming	gevolgorientatie	Ferder vastgestelde hogere waarde in dB(A)	Ferder vastgestelde hogere waarde in dB	Heersend in dB(A)	Ferder hogere waarde vastgesteld o.g.v. Experimentenleer-/Interimwet? (alleen voor woningen)	Ferder hogere waarde vastgesteld o.g.v. art 83(4)1 X=ra, leeg vak =	Id Rekening	Hoogte in m boven hard maaiveld	Geluidbeating 1986 in dB(A)	Heersend in dB	Grenswaarde in dB	Tekst van de maatregelen in dB	Sanering	Aanpassing (X=ra, leeg vak =nee)	geadviseerde maatregelen in dB	Vaast te stellen hogere waarde in dB	Gecumuleerde geluidbeating (V/vern, incl 2da aftrek)
Noormannensingel 50	6224BW	15	N		52,82			401434	4,5	47,07	51,20	51,20	41,03	-	-	39,65		45
Noormannensingel 50	6224BW	15	W		59,33			401433	7,5	53,68	57,72	57,72	36,72	-	-	35,60		43
Noormannensingel 50	6224BW	15	N		52,91			401434	7,5	47,30	51,29	51,29	44,07	-	-	42,49		47
Noormannensingel 50	6224BW	15	Z		56,02			401432	7,5	49,92	54,40	54,40	36,45	-	-	35,17		44
Noormannensingel 50	6224BW	15	N		53,19			401434	10,5	47,43	51,57	51,57	45,17	-	-	43,59		49
Noormannensingel 50	6224BW	15	Z		56,75			401432	10,5	50,68	55,13	55,13	37,13	-	-	35,87		45
Noormannensingel 50	6224BW	15	W		59,91			401433	10,5	54,41	58,30	58,30	37,63	-	-	36,46		44
Old Hickoryplein 1	6224AP	1	N		45,14			400594	4,5	35,11	43,47	48,00	41,36	-	-	39,67		45
Old Hickoryplein 1	6224AP	1	W		46,99			400593	4,5	38,26	45,29	48,00	42,12	-	-	40,60		43
Old Hickoryplein 1	6224AP	1	N		47,69			400594	7,5	35,91	46,09	48,00	47,32	-	-	45,59		50
Old Hickoryplein 1	6224AP	1	W		49,63			400593	7,5	39,15	47,98	48,00	47,79	-	-	46,16		48
Old Hickoryplein 2	6224AP	1	N		44,77			400604	4,5	34,78	43,11	48,00	41,69	-	-	39,98		45
Old Hickoryplein 2	6224AP	1	N		47,62			400604	7,5	35,52	46,03	48,00	47,35	-	-	45,64		50
Old Hickoryplein 3	6224AP	1	N		44,90			400614	4,5	34,71	43,24	48,00	41,77	-	-	40,06		45
Old Hickoryplein 3	6224AP	1	N		47,81			400614	7,5	35,46	46,22	48,00	47,37	-	-	45,65		49
Old Hickoryplein 4	6224AP	1	N		44,90			400614	4,5	34,71	43,24	48,00	41,77	-	-	40,06		45
Old Hickoryplein 4	6224AP	1	N		47,81			400614	7,5	35,46	46,22	48,00	47,37	-	-	45,65		49
Old Hickoryplein 5	6224AP	1	N		44,90			400614	4,5	34,71	43,24	48,00	41,77	-	-	40,06		45
Old Hickoryplein 5	6224AP	1	N		47,81			400614	7,5	35,46	46,22	48,00	47,37	-	-	45,65		49
Old Hickoryplein 6	6224AP	1	N		44,74			400624	4,5	34,71	43,08	48,00	42,09	-	-	40,34		45
Old Hickoryplein 6	6224AP	1	N		47,23			400624	7,5	35,48	45,63	48,00	46,97	-	-	45,17		49
Old Hickoryplein 7	6224AP	1	N		44,74			400624	4,5	34,71	43,08	48,00	42,09	-	-	40,34		45
Old Hickoryplein 7	6224AP	1	N		47,23			400624	7,5	35,48	45,63	48,00	46,97	-	-	45,17		49
Old Hickoryplein 8	6224AP	1	N		44,72			400634	4,5	35,12	43,05	48,00	41,43	-	-	39,74		45
Old Hickoryplein 8	6224AP	1	N		46,99			400634	7,5	36,11	45,38	48,00	45,51	-	-	43,86		49
Old Hickoryplein 9	6224AP	1	N		44,72			400634	4,5	35,12	43,05	48,00	41,43	-	-	39,74		45
Old Hickoryplein 9	6224AP	1	N		46,99			400634	7,5	36,11	45,38	48,00	45,51	-	-	43,86		49
Old Hickoryplein 10	6224AP	1	N		44,77			400644	4,5	34,84	43,11	48,00	41,27	-	-	39,61		45
Old Hickoryplein 10	6224AP	1	N		47,07			400644	7,5	35,69	45,47	48,00	45,16	-	-	43,51		48
Old Hickoryplein 11	6224AP	1	N		44,77			400644	4,5	34,84	43,11	48,00	41,27	-	-	39,61		45
Old Hickoryplein 11	6224AP	1	N		47,07			400644	7,5	35,69	45,47	48,00	45,16	-	-	43,51		48
Old Hickoryplein 12	6224AP	1	N		45,11			400654	4,5	34,97	43,45	48,00	41,22	-	-	39,54		45
Old Hickoryplein 12	6224AP	1	N		47,80			400654	7,5	35,80	46,21	48,00	45,40	-	-	43,65		48
Old Hickoryplein 13	6224AP	1	N		45,11			400654	4,5	34,97	43,45	48,00	41,22	-	-	39,54		45
Old Hickoryplein 13	6224AP	1	N		47,80			400654	7,5	35,80	46,21	48,00	45,40	-	-	43,65		48
Old Hickoryplein 14	6224AP	1	N		44,88			400664	4,5	34,67	43,22	48,00	41,00	-	-	39,38		45
Old Hickoryplein 14	6224AP	1	N		47,69			400664	7,5	35,45	46,10	48,00	45,34	-	-	43,64		48
Old Hickoryplein 15	6224AP	1	N		44,88			400664	4,5	34,67	43,22	48,00	41,00	-	-	39,38		45
Old Hickoryplein 15	6224AP	1	N		47,69			400664	7,5	35,45	46,10	48,00	45,34	-	-	43,64		48
Old Hickoryplein 16	6224AP	1	N		45,01			400674	4,5	34,69	43,35	48,00	40,97	-	-	39,32		44
Old Hickoryplein 16	6224AP	1	N		47,68			400674	7,5	35,48	46,08	48,00	45,25	-	-	43,49		48
Old Hickoryplein 17	6224AP	1	N		45,01			400674	4,5	34,69	43,35	48,00	40,97	-	-	39,32		44
Old Hickoryplein 17	6224AP	1	N		47,68			400674	7,5	35,48	46,08	48,00	45,25	-	-	43,49		48
Old Hickoryplein 18	6224AP	1	N		44,81			400684	4,5	34,51	43,15	48,00	40,60	-	-	38,91		44
Old Hickoryplein 18	6224AP	1	N		47,43			400684	7,5	35,36	45,83	48,00	44,66	-	-	42,88		47
Old Hickoryplein 19	6224AP	1	N		44,81			400684	4,5	34,51	43,15	48,00	40,60	-	-	38,91		44
Old Hickoryplein 19	6224AP	1	N		47,43			400684	7,5	35,36	45,83	48,00	44,66	-	-	42,88		47
Old Hickoryplein 20	6224AP	1	N		44,59			400694	4,5	34,56	42,93	48,00	40,29	-	-	38,61		44
Old Hickoryplein 20	6224AP	1	N		47,10			400694	7,5	35,50	45,49	48,00	44,26	-	-	42,48		47
Old Hickoryplein 21	6224AP	1	N		44,59			400694	4,5	34,56	42,93	48,00	40,29	-	-	38,61		44
Old Hickoryplein 21	6224AP	1	N		47,10			400694	7,5	35,50	45,49	48,00	44,26	-	-	42,48		47
Old Hickoryplein 22	6224AP	1	N		44,59			400704	4,5	34,77	42,93	48,00	40,20	-	-	38,52		43
Old Hickoryplein 22	6224AP	1	N		47,23			400704	7,5	35,98	45,63	48,00	44,36	-	-	42,53		47
Old Hickoryplein 23	6224AP	1	N		44,59			400704	4,5	34,77	42,93	48,00	40,20	-	-	38,52		43
Old Hickoryplein 23	6224AP	1	N		47,23			400704	7,5	35,98	45,63	48,00	44,36	-	-	42,53		47
Old Hickoryplein 24	6224AP	1	N		44,06			400714	4,5	34,31	42,40	48,00	39,43	-	-	37,79		43
Old Hickoryplein 24	6224AP	1	N		46,85			400714	7,5	35,65	45,24	48,00	43,70	-	-	41,92		46
Old Hickoryplein 25	6224AP	1	N		44,06			400714	4,5	34,31	42,40	48,00	39,43	-	-	37,79		43
Old Hickoryplein 25	6224AP	1	N		46,85			400714	7,5	35,65	45,24	48,00	43,70	-	-	41,92		46
Old Hickoryplein 26 A	6224AP	2	Z		44,70			400722	1,5	37,60	43,04	48,00	39,71	-	-	38,08		45
Old Hickoryplein 26 A	6224AP	2	O		40,73			400721	1,5	34,48	39,09	48,00	36,08	-	-	34,53		44
Old Hickoryplein 26 A	6224AP	2	N		42,33			400724	1,5	33,14	40,67	48,00	36,96	-	-	35,36		40
Old Hickoryplein 26 B	6224AP	2	Z		47,80			400722	4,5	39,10	46,19	48,00	44,57	-	-	42,78		49
Old Hickoryplein 26 B	6224AP	2	O		42,63			400721	4,5	35,81	41,05	48,00	39,96	-	-	38,21		49
Old Hickoryplein 26 B	6224AP	2	N		43,63			400724	4,5	33,55	41,97	48,00	39,10	-	-	37,48		42
Old Hickoryplein 26 C	6224AP	2	N		46,52			400724	7,5	35,14	44,91	48,00	43,31	-	-	41,54		45
Old Hickoryplein 26 C	6224AP	2	O		43,03			400721	7,5	36,86	41,45	48,00	40,59	-	-	38,84		50
Old Hickoryplein 26 C	6224AP	2	Z		47,73			400722	7,5	40,03	46,14	48,00	44,91	-	-	43,07		50
Old Hickoryplein 26 D	6224AP	2	N		48,47			400724	10,5	37,08	46,93	48,00	46,46	-	-	44,71		50
Old Hickoryplein 27 A	6224AR	2	O		43,90			400731	1,5	38,19	42,28	48,00	40,70	-	-	39,02		48
Old Hickoryplein 27 A	6224AR	2	W		43,89			400733	1,5	35,21	42,21	48,00	37,66	-	-	36,05		41
Old Hickoryplein 27 B	6224AR	2	O		45,15			400731	4,5	38,01	43,55	48,00	43,29	-	-	41,60		52
Old Hickoryplein 27 B	6224AR	2	W		45,54			400733	4,5	36,06	43,86	48,00	40,29	-	-	38,62		43
Old Hickoryplein 27 C	6224AR	2	W		47,96			400733	7,5	36,83	46,34	48,00	44,59	-	-	42,74		46
Old Hickoryplein 27 C	6224AR	2	O		45,90			400731	7,5	38,87	44,34	48,00	44,46	-	-	42,71		53
Old Hickoryplein 28 A	6224AR	2	O		43,90			400731	1,5	38,19	42,28	48,00	40,70	-	-	39,02		48
Old Hickoryplein 28 A	6224AR	2	W		43,89			400733	1,5	35,21	42,21	48,00	37,66	-	-	36,05		41
Old Hickoryplein 28 B	6224AR	2	O		45,15			400731	4,5	38,01	43,55	48,00	43,29	-	-	41,60		52
Old Hickoryplein 28 B	6224AR	2	W		45,54			400733	4,5	36,06	43,86	48,00	40,29	-	-	38,62		43
Old Hickoryplein 28 C	6224AR	2	O															

Tabel 4.2a
Rekenresultaten ten gevolge van A2

Adres	Bestemming	gevolgentatie	Erder vastgestelde hogere waarde in dB(A)	Erder vastgestelde hogere waarde in dB	Heersend in dB(A)	Erder hogere waarde vastgesteld o.g.v. Experimentenle- /Interimwet? (alleen voor woningen) Erder hogere waarde vastgesteld o.g.v. art 83(4)1 X=1a, leeg vak =	Id Reekpunt	Hoogte in m boven hard maaiveld	Geluidbeating 1986 in dB(A)	Heersend in dB	Grenswaarde in dB	Tekst zonder maatregelen in dB	Sanering	Aanpassing (X=1a, leeg vak =lee)	geadviseerde maatregelen in dB	Vast te stellen hogere waarde in dB	Gecumuleerde geluidbeating (V/cum, incl ZdB aftrek)
Old Hickoryplein 32 B	6224AR	2	O		45.90		400731	7.5	38.87	44.34	48.00	44.46	-	-	42.71		53
Old Hickoryplein 32 B	6224AR	2	W		47.96		400733	7.5	38.83	46.34	48.00	44.59	-	-	42.74		46
Old Hickoryplein 33 B	6224AR	2	O		44.39		400741	4.5	38.78	42.78	48.00	41.95	-	-	40.32		50
Old Hickoryplein 33 B	6224AR	2	W		47.34		400743	4.5	38.84	45.70	48.00	44.30	-	-	42.53		45
Old Hickoryplein 33 B	6224AR	2	O		45.33		400741	7.5	38.22	43.77	48.00	43.91	-	-	42.28		52
Old Hickoryplein 33 B	6224AR	2	W		50.32		400743	7.5	39.87	48.73	48.73	47.00	-	-	45.22		47
Old Hickoryplein 34 A	6224AR	2	W		45.10		400743	1.5	37.77	43.43	48.00	39.56	-	-	37.96		41
Old Hickoryplein 34 A	6224AR	2	O		43.65		400741	1.5	37.96	42.03	48.00	40.30	-	-	38.69		48
Old Hickoryplein 34 B	6224AR	2	O		44.39		400741	4.5	38.78	42.78	48.00	41.95	-	-	40.32		50
Old Hickoryplein 34 B	6224AR	2	W		47.34		400743	4.5	38.84	45.70	48.00	44.30	-	-	42.53		45
Old Hickoryplein 34 C	6224AR	2	W		50.32		400743	7.5	39.87	48.73	48.73	47.00	-	-	45.22		47
Old Hickoryplein 34 C	6224AR	2	O		45.33		400741	7.5	38.22	43.77	48.00	43.91	-	-	42.28		52
Old Hickoryplein 35 A	6224AR	2	W		45.10		400743	1.5	37.77	43.43	48.00	39.56	-	-	37.96		41
Old Hickoryplein 35 A	6224AR	2	O		43.65		400741	1.5	37.96	42.03	48.00	40.30	-	-	38.69		48
Old Hickoryplein 35 B	6224AR	2	W		47.34		400743	4.5	38.84	45.70	48.00	44.30	-	-	42.53		45
Old Hickoryplein 35 B	6224AR	2	O		44.39		400741	4.5	38.78	42.78	48.00	41.95	-	-	40.32		50
Old Hickoryplein 35 C	6224AR	2	O		45.33		400741	7.5	38.22	43.77	48.00	43.91	-	-	42.28		52
Old Hickoryplein 35 C	6224AR	2	W		50.32		400743	7.5	39.87	48.73	48.73	47.00	-	-	45.22		47
Old Hickoryplein 36 A	6224AS	2	W		45.10		400743	1.5	37.77	43.43	48.00	39.56	-	-	37.96		41
Old Hickoryplein 36 A	6224AS	2	O		43.65		400741	1.5	37.96	42.03	48.00	40.30	-	-	38.69		48
Old Hickoryplein 36 B	6224AS	2	W		47.34		400743	4.5	38.84	45.70	48.00	44.30	-	-	42.53		45
Old Hickoryplein 36 B	6224AS	2	O		44.39		400741	4.5	38.78	42.78	48.00	41.95	-	-	40.32		50
Old Hickoryplein 36 C	6224AS	2	W		50.32		400743	7.5	39.87	48.73	48.73	47.00	-	-	45.22		47
Old Hickoryplein 36 C	6224AS	2	O		45.33		400741	7.5	38.22	43.77	48.00	43.91	-	-	42.28		52
Old Hickoryplein 37 A	6224AS	2	O		43.65		400741	1.5	37.96	42.03	48.00	40.30	-	-	38.69		48
Old Hickoryplein 37 A	6224AS	2	W		45.10		400743	1.5	37.77	43.43	48.00	39.56	-	-	37.96		41
Old Hickoryplein 37 B	6224AS	2	W		47.34		400743	4.5	38.84	45.70	48.00	44.30	-	-	42.53		45
Old Hickoryplein 37 B	6224AS	2	O		44.39		400741	4.5	38.78	42.78	48.00	41.95	-	-	40.32		50
Old Hickoryplein 37 C	6224AS	2	O		45.33		400741	7.5	38.22	43.77	48.00	43.91	-	-	42.28		52
Old Hickoryplein 38 A	6224AS	2	W		50.32		400743	7.5	39.87	48.73	48.73	47.00	-	-	45.22		47
Old Hickoryplein 38 A	6224AS	2	O		43.65		400741	1.5	37.96	42.03	48.00	40.30	-	-	38.69		48
Old Hickoryplein 38 A	6224AS	2	W		45.10		400743	1.5	37.77	43.43	48.00	39.56	-	-	37.96		41
Old Hickoryplein 38 B	6224AS	2	O		44.39		400741	4.5	38.78	42.78	48.00	41.95	-	-	40.32		50
Old Hickoryplein 38 B	6224AS	2	W		47.34		400743	4.5	38.84	45.70	48.00	44.30	-	-	42.53		45
Old Hickoryplein 38 C	6224AS	2	O		45.33		400741	7.5	38.22	43.77	48.00	43.91	-	-	42.28		52
Old Hickoryplein 38 C	6224AS	2	W		50.32		400743	7.5	39.87	48.73	48.73	47.00	-	-	45.22		47
Old Hickoryplein 39 A	6224AS	2	O		43.65		400741	1.5	37.96	42.03	48.00	40.30	-	-	38.69		48
Old Hickoryplein 39 A	6224AS	2	W		45.10		400743	1.5	37.77	43.43	48.00	39.56	-	-	37.96		41
Old Hickoryplein 39 B	6224AS	2	W		47.34		400743	4.5	38.84	45.70	48.00	44.30	-	-	42.53		45
Old Hickoryplein 39 B	6224AS	2	O		44.39		400741	4.5	38.78	42.78	48.00	41.95	-	-	40.32		50
Old Hickoryplein 39 C	6224AS	2	O		45.33		400741	7.5	38.22	43.77	48.00	43.91	-	-	42.28		52
Old Hickoryplein 39 C	6224AS	2	W		50.32		400743	7.5	39.87	48.73	48.73	47.00	-	-	45.22		47
Old Hickoryplein 40 A	6224AS	2	O		43.65		400741	1.5	37.96	42.03	48.00	40.30	-	-	38.69		48
Old Hickoryplein 40 A	6224AS	2	W		45.10		400743	1.5	37.77	43.43	48.00	39.56	-	-	37.96		41
Old Hickoryplein 40 B	6224AS	2	O		44.39		400741	4.5	38.78	42.78	48.00	41.95	-	-	40.32		50
Old Hickoryplein 40 B	6224AS	2	W		47.34		400743	4.5	38.84	45.70	48.00	44.30	-	-	42.53		45
Old Hickoryplein 40 C	6224AS	2	W		50.32		400743	7.5	39.87	48.73	48.73	47.00	-	-	45.22		47
Old Hickoryplein 40 C	6224AS	2	O		45.33		400741	7.5	38.22	43.77	48.00	43.91	-	-	42.28		52
Old Hickoryplein 41 A	6224AS	2	O		43.65		400741	1.5	37.96	42.03	48.00	40.30	-	-	38.69		48
Old Hickoryplein 41 A	6224AS	2	W		45.10		400743	1.5	37.77	43.43	48.00	39.56	-	-	37.96		41
Old Hickoryplein 41 B	6224AS	2	O		44.39		400741	4.5	38.78	42.78	48.00	41.95	-	-	40.32		50
Old Hickoryplein 41 B	6224AS	2	W		47.34		400743	4.5	38.84	45.70	48.00	44.30	-	-	42.53		45
Old Hickoryplein 41 C	6224AS	2	O		45.33		400741	7.5	38.22	43.77	48.00	43.91	-	-	42.28		52
Old Hickoryplein 41 C	6224AS	2	W		50.32		400743	7.5	39.87	48.73	48.73	47.00	-	-	45.22		47
Old Hickoryplein 42 A	6224AS	2	O		43.65		400741	1.5	37.96	42.03	48.00	40.30	-	-	38.69		48
Old Hickoryplein 42 A	6224AS	2	W		45.10		400743	1.5	37.77	43.43	48.00	39.56	-	-	37.96		41
Old Hickoryplein 42 B	6224AS	2	O		44.39		400741	4.5	38.78	42.78	48.00	41.95	-	-	40.32		50
Old Hickoryplein 42 B	6224AS	2	W		47.34		400743	4.5	38.84	45.70	48.00	44.30	-	-	42.53		45
Old Hickoryplein 42 C	6224AS	2	O		45.33		400741	7.5	38.22	43.77	48.00	43.91	-	-	42.28		52
Old Hickoryplein 42 C	6224AS	2	W		50.32		400743	7.5	39.87	48.73	48.73	47.00	-	-	45.22		47
Old Hickoryplein 43 A	6224AS	2	O		42.82		400751	1.5	36.79	41.17	48.00	38.00	-	-	36.58		46
Old Hickoryplein 43 A	6224AS	2	W		44.47		400753	1.5	37.49	42.81	48.00	38.26	-	-	36.70		40
Old Hickoryplein 43 B	6224AS	2	O		43.90		400751	4.5	37.22	42.27	48.00	40.69	-	-	39.14		48
Old Hickoryplein 43 B	6224AS	2	W		47.22		400753	4.5	38.73	45.60	48.00	42.15	-	-	40.49		43
Old Hickoryplein 43 C	6224AS	2	O		45.68		400751	7.5	37.36	44.11	48.00	44.28	-	-	42.58		50
Old Hickoryplein 43 C	6224AS	2	W		49.27		400753	7.5	38.93	47.67	48.00	44.49	-	-	42.71		45
Old Hickoryplein 44 A	6224AT	2	W		44.47		400753	1.5	37.49	42.81	48.00	38.26	-	-	36.70		40
Old Hickoryplein 44 A	6224AT	2	O		42.82		400751	1.5	36.79	41.17	48.00	38.00	-	-	36.58		46
Old Hickoryplein 44 B	6224AT	2	O		43.90		400751	4.5	37.22	42.27	48.00	40.69	-	-	39.14		48
Old Hickoryplein 44 B	6224AT	2	W		47.22		400753	4.5	38.73	45.60	48.00	42.15	-	-	40.49		43
Old Hickoryplein 44 C	6224AT	2	O		45.68		400751	7.5	37.36	44.11	48.00	44.28	-	-	42.58		50
Old Hickoryplein 44 C	6224AT	2	W		49.27		400753	7.5	38.93	47.67	48.00	44.49	-	-	42.71		45
Old Hickoryplein 45 A	6224AT	2	O		42.82		400751	1.5	36.79	41.17	48.00	38.00	-	-	36.58		46
Old Hickoryplein 45 A	6224AT	2	W		44.47		400753	1.5	37.49	42.81	48.00	38.26	-	-	36.70		40
Old Hickoryplein 45 A	6224AT	2	O		42.82		400751	1.5	36.79	41.17	48.00	38.00	-	-	36.58		46
Old Hickoryplein 45 B	6224AT	2	O		43.90		400751	4.5	37.22	42.27	48.00	40.69	-	-	39.14		48
Old Hickoryplein 45 B	6224AT	2	W		47.22		400753	4.5	38.73	45.60	48.00	42.15	-	-	40.49		43
Old Hickoryplein 45 C	6224AT	2	O		45.68		400751	7.5	37.36	44.11	48.00	44.28	-	-	42.58		50
Old Hickoryplein 45 C	6224AT	2	W		49.27		400753	7.5	38.93	47.67	48.00	44.49	-	-	42.71		45
Old Hickoryplein 46 A	6224AT	2	O		42.82		400751	1.5	36.79	41.17	48.00	38.00	-	-	36.58		46
Old Hickoryplein 46 A	6224AT	2	W		44.47		400753	1.5	37.49	42.81	48.00						

Tabel 4.2a
Rekenresultaten ten gevolge van A2

Adres	Bestemming	gevolgorientatie	Ferder vastgestelde hogere waarde in dB(A)	Ferder vastgestelde hogere waarde in dB	Heersend in dB(A)	Ferder hogere waarde vastgesteld o.g.v. Experimentenle- /Interimwet? (alleen voor woningen) Eerdere hogere waarde vastgesteld o.g.v. art 83(4)1 X=1a, leeg vak =	Id Reekpun- punt	Hoogte in m boven m.n.v.eld	Geluidbeasting 1986 in dB(A)	Heersend in dB	Grenswaarde in dB	Tekst zonde maatregelen in dB	Sanering	Aanpassing (X=1a, leeg vak =lee)	geadviseerde maatregelen in dB	Vaast stieren hogere waarde in dB	Gecumuleerde geluidbeasting (V/leum, incl 2da aftrek)
Old Hickoryplein 48 A	6224AT	2	O		42,89		400761	1,5	35,98	41,24	48,00	37,71	-	-	36,08		45
Old Hickoryplein 48 A	6224AT	2	W		44,14		400763	1,5	37,44	42,50	48,00	37,19	-	-	35,53		39
Old Hickoryplein 48 B	6224AT	2	W		47,19		400763	4,5	38,28	45,58	48,00	42,17	-	-	40,28		43
Old Hickoryplein 48 B	6224AT	2	N		42,27		400764	4,5	35,43	40,65	48,00	39,09	-	-	37,37		45
Old Hickoryplein 48 B	6224AT	2	O		44,21		400761	4,5	36,15	42,58	48,00	40,51	-	-	38,81		47
Old Hickoryplein 48 C	6224AT	2	N		45,14		400764	7,5	34,41	43,57	48,00	42,77	-	-	41,03		50
Old Hickoryplein 48 C	6224AT	2	O		46,67		400761	7,5	33,39	45,11	48,00	44,29	-	-	42,50		50
Old Hickoryplein 48 C	6224AT	2	W		48,95		400763	7,5	39,21	47,34	48,00	45,04	-	-	43,07		45
Old Hickoryplein 48 D	6224AT	2	W		48,90		400763	10,5	40,08	47,27	48,00	44,48	-	-	42,67		45
Old Hickoryplein 48 E	6224AT	2	W		50,13		400763	13,5	43,58	48,52	48,00	46,57	-	-	45,03		47
Old Hickoryplein 49 A	6224AT	2	Z		43,63		400772	1,5	36,82	41,98	48,00	36,83	-	-	35,15		40
Old Hickoryplein 49 A	6224AT	2	N		42,35		400774	1,5	36,63	40,68	48,00	36,42	-	-	34,89		42
Old Hickoryplein 49 A	6224AT	2	O		40,69		400771	1,5	33,41	39,04	48,00	35,57	-	-	34,01		43
Old Hickoryplein 49 B	6224AT	2	N		45,81		400784	4,5	40,20	44,14	48,00	43,25	-	-	41,70		45
Old Hickoryplein 49 B	6224AT	2	Z		45,30		400782	4,5	36,24	43,61	48,00	35,88	-	-	35,01		44
Old Hickoryplein 49 C	6224AT	2	N		48,19		400784	7,5	42,21	46,55	48,00	49,33	-	-	47,84		50
Old Hickoryplein 49 C	6224AT	2	Z		46,86		400782	7,5	37,51	45,19	48,00	39,08	-	-	38,02		45
Old Hickoryplein 49 D	6224AT	2	N		52,23		400784	10,5	47,12	50,65	50,65	49,55	-	-	47,96		50
Old Hickoryplein 49 D	6224AT	2	Z		47,30		400782	10,5	37,87	45,62	48,00	39,10	-	-	38,07		45
Old Hickoryplein 50 C	6224AV	2	N		48,19		400784	7,5	42,21	46,55	48,00	49,33	-	-	47,84		50
Old Hickoryplein 50 C	6224AV	2	Z		46,86		400782	7,5	37,51	45,19	48,00	39,08	-	-	38,02		45
Old Hickoryplein 50 C	6224AV	2	N		52,23		400784	10,5	47,12	50,65	50,65	49,55	-	-	47,96		50
Old Hickoryplein 50 C	6224AV	2	Z		47,30		400782	10,5	37,87	45,62	48,00	39,10	-	-	38,07		45
Old Hickoryplein 51 C	6224AV	2	Z		46,86		400782	7,5	37,51	45,19	48,00	39,08	-	-	38,02		45
Old Hickoryplein 51 C	6224AV	2	N		48,19		400784	7,5	42,21	46,55	48,00	49,33	-	-	47,84		50
Old Hickoryplein 51 C	6224AV	2	Z		47,30		400782	10,5	37,87	45,62	48,00	39,10	-	-	38,07		45
Old Hickoryplein 51 C	6224AV	2	N		52,23		400784	10,5	47,12	50,65	50,65	49,55	-	-	47,96		50
Old Hickoryplein 52 C	6224AV	2	N		48,19		400784	7,5	42,21	46,55	48,00	49,33	-	-	47,84		50
Old Hickoryplein 52 C	6224AV	2	Z		46,86		400782	7,5	37,51	45,19	48,00	39,08	-	-	38,02		45
Old Hickoryplein 52 C	6224AV	2	N		52,23		400784	10,5	47,12	50,65	50,65	49,55	-	-	47,96		50
Old Hickoryplein 52 C	6224AV	2	Z		47,30		400782	10,5	37,87	45,62	48,00	39,10	-	-	38,07		45
Old Hickoryplein 53 A	6224AV	2	N		44,34		400784	1,5	38,34	42,68	48,00	39,76	-	-	38,21		42
Old Hickoryplein 53 A	6224AV	2	N		45,81		400784	4,5	40,20	44,14	48,00	43,25	-	-	41,70		45
Old Hickoryplein 53 A	6224AV	2	Z		45,30		400782	4,5	36,24	43,61	48,00	35,88	-	-	35,01		44
Old Hickoryplein 53 C	6224AV	2	N		48,19		400784	7,5	42,21	46,55	48,00	49,33	-	-	47,84		50
Old Hickoryplein 53 C	6224AV	2	Z		46,86		400782	7,5	37,51	45,19	48,00	39,08	-	-	38,02		45
Old Hickoryplein 53 C	6224AV	2	N		52,23		400784	10,5	47,12	50,65	50,65	49,55	-	-	47,96		50
Old Hickoryplein 53 C	6224AV	2	Z		47,30		400782	10,5	37,87	45,62	48,00	39,10	-	-	38,07		45
Old Hickoryplein 54 A	6224AV	2	N		44,34		400784	1,5	38,34	42,68	48,00	39,76	-	-	38,21		42
Old Hickoryplein 54 A	6224AV	2	Z		43,86		400782	1,5	35,12	42,16	48,00	32,86	-	-	31,90		40
Old Hickoryplein 54 A	6224AV	2	Z		45,30		400782	4,5	36,24	43,61	48,00	35,88	-	-	35,01		44
Old Hickoryplein 54 A	6224AV	2	N		45,81		400784	4,5	40,20	44,14	48,00	43,25	-	-	41,70		45
Old Hickoryplein 54 C	6224AV	2	Z		46,86		400782	7,5	37,51	45,19	48,00	39,08	-	-	38,02		45
Old Hickoryplein 54 C	6224AV	2	N		48,19		400784	7,5	42,21	46,55	48,00	49,33	-	-	47,84		50
Old Hickoryplein 54 C	6224AV	2	Z		47,30		400782	10,5	37,87	45,62	48,00	39,10	-	-	38,07		45
Old Hickoryplein 54 C	6224AV	2	N		52,23		400784	10,5	47,12	50,65	50,65	49,55	-	-	47,96		50
Old Hickoryplein 55 A	6224AV	2	Z		43,86		400782	1,5	35,12	42,16	48,00	32,86	-	-	31,90		40
Old Hickoryplein 55 A	6224AV	2	N		44,34		400784	1,5	38,34	42,68	48,00	39,76	-	-	38,21		42
Old Hickoryplein 55 A	6224AV	2	N		45,81		400784	4,5	40,20	44,14	48,00	43,25	-	-	41,70		45
Old Hickoryplein 55 A	6224AV	2	Z		45,30		400782	4,5	36,24	43,61	48,00	35,88	-	-	35,01		44
Old Hickoryplein 55 C	6224AV	2	Z		46,86		400782	7,5	37,51	45,19	48,00	39,08	-	-	38,02		45
Old Hickoryplein 55 C	6224AV	2	N		48,19		400784	7,5	42,21	46,55	48,00	49,33	-	-	47,84		50
Old Hickoryplein 55 C	6224AV	2	N		52,23		400784	10,5	47,12	50,65	50,65	49,55	-	-	47,96		50
Old Hickoryplein 55 C	6224AV	2	Z		47,30		400782	10,5	37,87	45,62	48,00	39,10	-	-	38,07		45
Old Hickoryplein 56 A	6224AV	2	N		44,34		400784	1,5	38,34	42,68	48,00	39,76	-	-	38,21		42
Old Hickoryplein 56 A	6224AV	2	Z		43,86		400782	1,5	35,12	42,16	48,00	32,86	-	-	31,90		40
Old Hickoryplein 56 A	6224AV	2	N		45,81		400784	4,5	40,20	44,14	48,00	43,25	-	-	41,70		45
Old Hickoryplein 56 C	6224AV	2	Z		45,30		400782	4,5	36,24	43,61	48,00	35,88	-	-	35,01		44
Old Hickoryplein 56 C	6224AV	2	Z		46,86		400782	7,5	37,51	45,19	48,00	39,08	-	-	38,02		45
Old Hickoryplein 56 C	6224AV	2	N		48,19		400784	7,5	42,21	46,55	48,00	49,33	-	-	47,84		50
Old Hickoryplein 56 C	6224AV	2	Z		47,30		400782	10,5	37,87	45,62	48,00	39,10	-	-	38,07		45
Old Hickoryplein 56 C	6224AV	2	N		52,23		400784	10,5	47,12	50,65	50,65	49,55	-	-	47,96		50
Old Hickoryplein 57 A	6224AV	2	Z		43,86		400782	1,5	35,12	42,16	48,00	32,86	-	-	31,90		40
Old Hickoryplein 57 A	6224AV	2	N		44,34		400784	1,5	38,34	42,68	48,00	39,76	-	-	38,21		42
Old Hickoryplein 57 A	6224AV	2	Z		45,30		400782	4,5	36,24	43,61	48,00	35,88	-	-	35,01		44
Old Hickoryplein 57 A	6224AV	2	N		45,81		400784	4,5	40,20	44,14	48,00	43,25	-	-	41,70		45
Old Hickoryplein 57 C	6224AV	2	Z		46,86		400782	7,5	37,51	45,19	48,00	39,08	-	-	38,02		45
Old Hickoryplein 57 C	6224AV	2	N		48,19		400784	7,5	42,21	46,55	48,00	49,33	-	-	47,84		50
Old Hickoryplein 57 C	6224AV	2	N		52,23		400784	10,5	47,12	50,65	50,65	49,55	-	-	47,96		50
Old Hickoryplein 57 C	6224AV	2	Z		47,30		400782	10,5	37,87	45,62	48,00	39,10	-	-	38,07		45
Old Hickoryplein 58 A	6224AV	2	Z		43,86		400782	1,5	35,12	42,16	48,00	32,86	-	-	31,90		40
Old Hickoryplein 58 A	6224AV	2	Z		45,30		400782	4,5	36,24	43,61	48,00	35,88	-	-	35,01		44
Old Hickoryplein 58 A	6224AV	2	N		45,81		400784	4,5	40,20	44,14	48,00	43,25	-	-	41,70		45
Old Hickoryplein 58 C	6224AV	2	Z		46,86		400782	7,5	37,51	45,19	48,00	39,08	-	-	38,02		45
Old Hickoryplein 58 C	6224AV	2	N		48,19		400784	7,5	42,21	46,55	48,00	49,33	-	-	47,84		50
Old Hickoryplein 58 C	6224AV	2	N		52,23		400784	10,5	47,12	50,65	50,65	49,55	-	-	47,96		50
Old Hickoryplein 58 C	6224AV	2	Z		47,30		400782	10,5	37,87	45,62	48,00	39,10	-	-	38,07		45
Old Hickoryplein 59 A	6224AV	2	Z		43,86		400782	1,5	35,12	42,16	48,00	32,86	-	-	31,90		40
Old Hickoryplein 59 A	6224AV	2	N		44,34		400784	1,5	38,34	42,68	48,00	39,76	-	-	38,21		42
Old Hickoryplein 59 A	6224AV	2	Z		45,30		400782	4,5	36,24	43,61	48,00	35,88	-	-	35,01		44
Old Hickoryplein 59 A	6224AV	2	N		45,81		400784	4,5	40,20	44,14							

Tabel 4.2a
Rekenresultaten ten gevolge van A2

Adres	Bestemming	gevolgorientatie	Ferder vastgestelde hogere waarde in dB(A)	Ferder vastgestelde hogere waarde in dB	Heersend in dB(A)	Erder hogere waarde vastgesteld o.g.v. Experimentenle- /Interimwet? (alleen voor woningen) Erder hogere waarde vastgesteld o.g.v. art 83(4)1 X=ra, leeg vak =	Id Rekenpunt	Hoogte in m boven het maaiveld	Geluidbeating 1986 in dB(A)	Heersend in dB	Grenswaarde in dB	Tekst zonde maatregelen in dB	Sanering	Aanpassing X=ra, leeg vak =ree	geadviseerde maatregelen in dB	Vast te stellen hogere waarde in dB	Gecumuleerde geluidbeating (V/urn, incl 2da aftrek)
Onder de Kerk 17	6227BG	1	O		46,44		625411	5	41,53	45,08	48,00	44,65	-	-	43,42		46
Onder de Kerk 18	6227BH	1	O		39,12		625501	1,5	33,24	37,67	48,00	37,38	-	-	36,31		41
Onder de Kerk 18	6227BH	1	O		44,17		625501	5	37,41	42,79	48,00	42,52	-	-	41,64		46
Onder de Kerk 19	6227BG	1	O		38,96		625411	1,5	38,88	37,56	48,00	37,90	-	-	36,55		41
Onder de Kerk 19	6227BG	1	O		46,44		625411	5	41,53	45,08	48,00	44,65	-	-	43,42		46
Onder de Kerk 20	6227BH	1	O		39,59		625481	1,5	34,09	38,14	48,00	38,16	-	-	37,04		41
Onder de Kerk 20	6227BH	1	O		45,01		625481	5	39,08	43,63	48,00	44,21	-	-	43,01		46
Onder de Kerk 21	6227BG	1	O		38,96		625411	1,5	38,88	37,56	48,00	37,90	-	-	36,55		41
Onder de Kerk 21	6227BG	1	O		46,44		625411	5	41,53	45,08	48,00	44,65	-	-	43,42		46
Onder de Kerk 21 A	6227BG	1	O		39,79		625401	1,5	33,43	38,34	48,00	37,83	-	-	36,62		41
Onder de Kerk 21 A	6227BG	1	O		46,98		625401	5	39,69	45,61	48,00	44,89	-	-	43,76		47
Onder de Kerk 21 B	6227BG	1	O		39,79		625401	1,5	33,43	38,34	48,00	37,83	-	-	36,62		41
Onder de Kerk 21 B	6227BG	1	O		46,98		625401	5	39,69	45,61	48,00	44,89	-	-	43,76		47
Onder de Kerk 21 C	6227BG	1	O		39,79		625401	1,5	33,43	38,34	48,00	37,83	-	-	36,62		41
Onder de Kerk 21 C	6227BG	1	O		46,98		625401	5	39,69	45,61	48,00	44,89	-	-	43,76		47
Onder de Kerk 21 D	6227BG	1	O		39,79		625401	1,5	33,43	38,34	48,00	37,83	-	-	36,62		41
Onder de Kerk 21 D	6227BG	1	O		46,98		625401	5	39,69	45,61	48,00	44,89	-	-	43,76		47
Onder de Kerk 21 E	6227BG	1	O		39,79		625401	1,5	33,43	38,34	48,00	37,83	-	-	36,62		41
Onder de Kerk 21 E	6227BG	1	O		46,98		625401	5	39,69	45,61	48,00	44,89	-	-	43,76		47
Onder de Kerk 22	6227BH	1	O		39,59		625481	1,5	34,09	38,14	48,00	38,16	-	-	37,04		41
Onder de Kerk 22	6227BH	1	O		45,01		625481	5	39,08	43,63	48,00	44,21	-	-	43,01		46
Onder de Kerk 23	6227BG	1	O		39,79		625401	1,5	33,43	38,34	48,00	37,83	-	-	36,62		41
Onder de Kerk 23	6227BG	1	O		46,98		625401	5	39,69	45,61	48,00	44,89	-	-	43,76		47
Onder de Kerk 24	6227BH	1	O		39,59		625481	1,5	34,09	38,14	48,00	38,16	-	-	37,04		41
Onder de Kerk 24	6227BH	1	O		45,01		625481	5	39,08	43,63	48,00	44,21	-	-	43,01		46
Onder de Kerk 25	6227BG	1	O		39,37		625391	1,5	33,56	37,89	48,00	37,19	-	-	36,10		40
Onder de Kerk 25	6227BG	1	O		45,96		625391	5	39,53	44,54	48,00	43,99	-	-	42,95		46
Onder de Kerk 26	6227BH	1	O		39,59		625481	1,5	34,09	38,14	48,00	38,16	-	-	37,04		41
Onder de Kerk 26	6227BH	1	O		45,01		625481	5	39,08	43,63	48,00	44,21	-	-	43,01		46
Onder de Kerk 27	6227BG	1	O		39,37		625391	1,5	33,56	37,89	48,00	37,19	-	-	36,10		40
Onder de Kerk 27	6227BG	1	O		45,96		625391	5	39,53	44,54	48,00	43,99	-	-	42,95		46
Onder de Kerk 28	6227BH	1	O		39,87		625471	1,5	33,53	38,42	48,00	38,07	-	-	36,92		40
Onder de Kerk 28	6227BH	1	O		45,71		625471	5	38,96	44,32	48,00	44,60	-	-	43,48		46
Onder de Kerk 29	6227BG	1	O		39,37		625391	1,5	33,56	37,89	48,00	37,19	-	-	36,10		40
Onder de Kerk 29	6227BG	1	O		45,96		625391	5	39,53	44,54	48,00	43,99	-	-	42,95		46
Onder de Kerk 30	6227BJ	1	O		39,87		625471	1,5	33,53	38,42	48,00	38,07	-	-	36,92		40
Onder de Kerk 30	6227BJ	1	O		45,71		625471	5	38,96	44,32	48,00	44,60	-	-	43,48		46
Onder de Kerk 31 A	6227BG	1	O		39,37		625391	1,5	33,56	37,89	48,00	37,19	-	-	36,10		40
Onder de Kerk 31 A	6227BG	1	O		45,96		625391	5	39,53	44,54	48,00	43,99	-	-	42,95		46
Onder de Kerk 31 B	6227BG	1	O		38,71		625381	1,5	33,26	37,21	48,00	36,24	-	-	35,17		39
Onder de Kerk 31 B	6227BG	1	O		45,04		625381	5	39,58	43,60	48,00	42,37	-	-	41,39		44
Onder de Kerk 32	6227BJ	1	O		39,01		625461	1,5	32,20	37,54	48,00	36,96	-	-	35,98		39
Onder de Kerk 32	6227BJ	1	O		44,69		625461	5	36,98	43,29	48,00	43,05	-	-	41,97		45
Onder de Kerk 33	6227BG	1	O		38,71		625381	1,5	33,26	37,21	48,00	36,24	-	-	35,17		39
Onder de Kerk 33	6227BG	1	O		45,04		625381	5	39,58	43,60	48,00	42,37	-	-	41,39		44
Onder de Kerk 34	6227BJ	1	O		39,01		625461	1,5	32,20	37,54	48,00	36,96	-	-	35,98		39
Onder de Kerk 34	6227BJ	1	O		44,69		625461	5	36,98	43,29	48,00	43,05	-	-	41,97		45
Onder de Kerk 35	6227BG	1	O		37,49		625371	1,5	31,60	36,03	48,00	36,00	-	-	34,86		38
Onder de Kerk 35	6227BG	1	O		43,28		625371	5	36,48	41,87	48,00	41,79	-	-	40,70		43
Onder de Kerk 36	6227BJ	1	O		38,68		625451	1,5	32,43	37,19	48,00	37,90	-	-	37,26		40
Onder de Kerk 36	6227BJ	1	O		44,43		625451	5	36,67	43,02	48,00	43,02	-	-	42,15		45
Onder de Kerk 37	6227BG	1	O		37,49		625371	1,5	31,60	36,03	48,00	36,00	-	-	34,86		38
Onder de Kerk 37	6227BG	1	O		43,28		625371	5	36,48	41,87	48,00	41,79	-	-	40,70		43
Onder de Kerk 38	6227BJ	1	O		38,68		625451	1,5	32,43	37,19	48,00	37,90	-	-	37,26		40
Onder de Kerk 38	6227BJ	1	O		44,43		625451	5	36,67	43,02	48,00	43,02	-	-	42,15		45
Onder de Kerk 40	6227BJ	1	O		37,29		625421	1,5	30,67	35,83	48,00	35,41	-	-	34,43		38
Onder de Kerk 40	6227BJ	1	O		42,29		625421	5	35,44	40,87	48,00	40,34	-	-	39,45		42
Onder de Kerk 42	6227BJ	1	O		37,29		625421	1,5	30,67	35,83	48,00	35,41	-	-	34,43		38
Onder de Kerk 42	6227BJ	1	O		42,29		625421	5	35,44	40,87	48,00	40,34	-	-	39,45		42
Onder de Kerk 44	6227BJ	1	O		37,29		625421	1,5	30,67	35,83	48,00	35,41	-	-	34,43		38
Onder de Kerk 44	6227BJ	1	O		42,29		625421	5	35,44	40,87	48,00	40,34	-	-	39,45		42
Onder de Kerk 46	6227BJ	1	O		37,29		625421	1,5	30,67	35,83	48,00	35,41	-	-	34,43		38
Onder de Kerk 46	6227BJ	1	O		42,29		625421	5	35,44	40,87	48,00	40,34	-	-	39,45		42
Onder de Kerk 48	6227BJ	1	O		37,29		625421	1,5	30,67	35,83	48,00	35,41	-	-	34,43		38
Onder de Kerk 48	6227BJ	1	O		42,29		625421	5	35,44	40,87	48,00	40,34	-	-	39,45		42
Onder de Kerk 50	6227BJ	1	O		37,29		625421	1,5	30,67	35,83	48,00	35,41	-	-	34,43		38
Onder de Kerk 50	6227BJ	1	O		42,29		625421	5	35,44	40,87	48,00	40,34	-	-	39,45		42
Onder de Kerk 52	6227BJ	1	O		42,29		625421	5	35,44	40,87	48,00	40,34	-	-	39,45		42
Op de Was 1 A	6227SG	1	N		37,74		623314	1,5	30,50	36,22	48,00	34,83	-	-	33,56		37
Op de Was 1 A	6227SG	1	O		41,10		623311	1,5	34,45	39,71	48,00	40,08	-	-	38,38		40
Op de Was 1 A	6227SG	1	O		46,16		623311	4,5	38,08	44,84	48,00	45,36	-	-	43,60		45
Op de Was 1 A	6227SG	1	N		42,07		623314	4,5	33,78	40,62	48,00	39,25	-	-	37,90		40
Op de Was 1 A	6227SG	1	O		51,36		623311	7,5	44,44	50,08	50,08	49,23	-	-	47,73		49
Op de Was 1 A	6227SG	1	N		46,48		623314	7,5	38,37	45,09	48,00	42,43	-	-	41,59		44
Op de Was 1 B	6227SG	1	O		40,14		623321	1,5	34,74	38,76	48,00	39,18	-	-	37,51		39
Op de Was 1 B	6227SG	1	O		43,54		623321	4,5	37,93	42,17	48,00	42,41	-	-	40,76		42
Op de Was 1 B	6227SG	1	O		51,01		623321	7,5	44,28	49,72	49,72	48,81	-	-	47,32		49
Op de Was 1 C	6227SG	1	O		40,14		623321	1,5	34,74	38,76	48,00	39,18	-	-	37,51		39
Op de Was 1 C	6227SG	1	O		43,54		623321	4,5	37,93	42,17	48,00	42,41	-	-	40,76		42
Op de Was 1 C	6227SG	1	O		51,01		623321	7,5	44,28	49,72	49,72	48,81	-	-	47,32		49
Op de Was 3	6227SG	3	O		41,28		623331	1,5	35,70	39,91	48,00	40,10	-	-	38,35		40
Op de Was 3	6227SG	3	O		44,54		623331	4,5	38,43	43,18	48,00	43,11	-	-	41,46		43
Op de Was 3	6227SG	3	O		51,85		623331	7,5	44,63	50,55</							

Tabel 4.2a
Rekenresultaten ten gevolge van A2

Adres	Bestemming	gevolgorientatie	Ferder vastgestelde hogere waarde in dB(A)	Ferder vastgestelde hogere waarde in dB	Heersend in dB(A)	Erder hogere waarde vastgesteld o.g.v. Experimentenle- /interimwet? (alleen voor woningen) Erder hogere waarde vastgesteld o.g.v. art 83/84? X=ja, leeg vak =	Id Reekpunt	Hoogte in m boven hard maaiveld	Geluidbeasting 1986 in dB(A)	Heersend in dB	Grenswaarde in dB	Tekst zonde maatregelen in dB	Sanering	Aanpassing (X=ja, leeg vak =nee)	geadviseerde maatregelen in dB	Vaast stellen hogere waarde in dB	Gecumuleerde geluidbeasting (V/cum, incl 2da aftrek)
Op de Was 15	6227SG	1	O		51.55		623381	7.5	43.79	50.22	49.42	-	-	-	47.90		49
Op de Was 17	6227SG	1	N		37.57		623394	1.5	34.40	36.95	48.00	32.46	-	-	31.88		36
Op de Was 17	6227SG	1	N		44.22		623394	4.5	37.35	42.63	48.00	36.86	-	-	36.34		40
Op de Was 17	6227SG	1	N		47.13		623394	7.5	38.90	45.63	48.00	41.08	-	-	40.59		43
Op de Was 19	6227SG	1	N		37.57		623394	1.5	34.40	36.95	48.00	32.46	-	-	31.88		36
Op de Was 19	6227SG	1	N		44.22		623394	4.5	37.35	42.63	48.00	36.86	-	-	36.34		40
Op de Was 19	6227SG	1	N		47.13		623394	7.5	38.90	45.63	48.00	41.08	-	-	40.59		43
Op de Was 21	6227SG	1	O		40.99		623401	1.5	37.68	39.56	48.00	38.91	-	-	37.36		40
Op de Was 21	6227SG	1	O		46.84		623401	4.5	41.32	45.43	48.00	43.71	-	-	42.25		44
Op de Was 21	6227SG	1	O		51.77		623401	7.5	44.39	50.45	50.45	49.02	-	-	47.60		49
Op de Was 23	6227SG	1	O		40.99		623401	1.5	37.68	39.56	48.00	38.91	-	-	37.36		40
Op de Was 23	6227SG	1	O		46.84		623401	4.5	41.32	45.43	48.00	43.71	-	-	42.25		44
Op de Was 23	6227SG	1	O		51.77		623401	7.5	44.39	50.45	50.45	49.02	-	-	47.60		49
Op de Was 25	6227SG	1	O		44.58		623411	1.5	38.55	43.32	48.00	40.81	-	-	39.16		41
Op de Was 25	6227SG	1	Z		45.01		623412	1.5	39.31	43.76	48.00	42.20	-	-	40.67		42
Op de Was 25	6227SG	1	O		47.49		623411	4.5	41.45	46.24	48.00	45.52	-	-	43.72		45
Op de Was 25	6227SG	1	Z		47.38		623412	4.5	41.92	46.14	48.00	46.03	-	-	44.29		45
Op de Was 25	6227SG	1	Z		49.89		623412	7.5	45.15	48.65	48.65	48.87	-	-	47.20		48
Op de Was 25	6227SG	1	O		51.13		623411	7.5	44.27	49.84	49.84	48.95	-	-	47.39		49
Oranjeplein 1 A	6224KD	1	W		58.27		401443	1.5	53.19	56.68	56.68	34.16	-	-	32.63		51
Oranjeplein 1 A	6224KD	1	W		58.94		401443	4.5	54.27	57.33	57.33	37.18	-	-	35.49		53
Oranjeplein 1 A	6224KD	1	W		59.67		401443	7.5	55.07	58.06	58.06	38.23	-	-	36.58		53
Oranjeplein 1 B	6224KD	1	W		58.27		401443	1.5	53.19	56.68	56.68	34.16	-	-	32.63		51
Oranjeplein 1 B	6224KD	1	W		58.94		401443	4.5	54.27	57.33	57.33	37.18	-	-	35.49		53
Oranjeplein 1 B	6224KD	1	W		59.67		401443	7.5	55.07	58.06	58.06	38.23	-	-	36.58		53
Oranjeplein 1 C	6224KD	1	W		58.27		401443	1.5	53.19	56.68	56.68	34.16	-	-	32.63		51
Oranjeplein 1 C	6224KD	1	W		58.94		401443	4.5	54.27	57.33	57.33	37.18	-	-	35.49		53
Oranjeplein 1 C	6224KD	1	W		59.67		401443	7.5	55.07	58.06	58.06	38.23	-	-	36.58		53
Oranjeplein 2	6224KD	1	W		57.75		401453	1.5	51.16	56.17	56.17	34.23	-	-	32.57		47
Oranjeplein 2	6224KD	1	W		58.31		401453	4.5	52.53	56.70	56.70	36.44	-	-	34.70		48
Oranjeplein 2	6224KD	1	W		59.10		401453	7.5	53.67	57.49	57.49	37.55	-	-	35.90		49
Oranjeplein 3	6224KD	1	W		57.75		401453	1.5	51.16	56.17	56.17	34.23	-	-	32.57		47
Oranjeplein 3	6224KD	1	W		58.31		401453	4.5	52.53	56.70	56.70	36.44	-	-	34.70		48
Oranjeplein 3	6224KD	1	W		59.10		401453	7.5	53.67	57.49	57.49	37.55	-	-	35.90		49
Oranjeplein 4 A	6224KD	1	W		57.75		401453	1.5	51.16	56.17	56.17	34.23	-	-	32.57		47
Oranjeplein 4 A	6224KD	1	W		58.31		401453	4.5	52.53	56.70	56.70	36.44	-	-	34.70		48
Oranjeplein 4 B	6224KD	1	W		59.10		401453	7.5	53.67	57.49	57.49	37.55	-	-	35.90		49
Oranjeplein 4 B	6224KD	1	W		60.17		401453	10.5	54.57	58.57	58.57	38.66	-	-	36.97		50
Oranjeplein 4 B	6224KD	1	W		60.77		401453	13.5	55.23	59.17	59.17	40.11	-	-	38.50		50
Oranjeplein 5 A	6224KD	1	W		57.75		401453	1.5	51.16	56.17	56.17	34.23	-	-	32.57		47
Oranjeplein 5 A	6224KD	1	W		58.31		401453	4.5	52.53	56.70	56.70	36.44	-	-	34.70		48
Oranjeplein 5 B	6224KD	1	W		59.10		401453	7.5	53.67	57.49	57.49	37.55	-	-	35.90		49
Oranjeplein 5 B	6224KD	1	W		60.17		401453	10.5	54.57	58.57	58.57	38.66	-	-	36.97		50
Oranjeplein 5 B	6224KD	1	W		60.77		401453	13.5	55.23	59.17	59.17	40.11	-	-	38.50		50
Oranjeplein 6	6224KD	1	W		57.75		401453	1.5	51.16	56.17	56.17	34.23	-	-	32.57		47
Oranjeplein 6	6224KD	1	W		58.31		401453	4.5	52.53	56.70	56.70	36.44	-	-	34.70		48
Oranjeplein 6	6224KD	1	W		59.10		401453	7.5	53.67	57.49	57.49	37.55	-	-	35.90		49
Oranjeplein 6	6224KD	1	W		60.17		401453	10.5	54.57	58.57	58.57	38.66	-	-	36.97		50
Oranjeplein 7	6224KD	1	W		57.75		401453	1.5	51.16	56.17	56.17	34.23	-	-	32.57		47
Oranjeplein 7	6224KD	1	W		58.31		401453	4.5	52.53	56.70	56.70	36.44	-	-	34.70		48
Oranjeplein 7	6224KD	1	W		59.10		401453	7.5	53.67	57.49	57.49	37.55	-	-	35.90		49
Oranjeplein 7	6224KD	1	W		60.17		401453	10.5	54.57	58.57	58.57	38.66	-	-	36.97		50
Oranjeplein 8	6224KD	1	W		56.45		401463	1.5	50.04	54.87	54.87	34.32	-	-	32.82		45
Oranjeplein 8	6224KD	1	W		57.00		401463	4.5	51.45	55.40	55.40	37.10	-	-	35.36		46
Oranjeplein 8	6224KD	1	W		57.89		401463	7.5	52.57	56.29	56.29	38.46	-	-	36.76		47
Oranjeplein 8	6224KD	1	W		58.92		401463	10.5	53.32	57.32	57.32	39.45	-	-	37.79		48
Oranjeplein 9	6224KD	1	W		56.45		401463	1.5	50.04	54.87	54.87	34.32	-	-	32.82		45
Oranjeplein 9	6224KD	1	W		57.00		401463	4.5	51.45	55.40	55.40	37.10	-	-	35.36		46
Oranjeplein 9	6224KD	1	W		57.89		401463	7.5	52.57	56.29	56.29	38.46	-	-	36.76		47
Oranjeplein 9	6224KD	1	W		58.92		401463	10.5	53.32	57.32	57.32	39.45	-	-	37.79		48
Oranjeplein 14	6224KD	3	Z		39.81		401472	1.5	35.12	38.17	48.00	32.65	-	-	31.72		39
Oranjeplein 14	6224KD	3	W		48.40		401473	1.5	43.35	46.82	48.00	31.00	-	-	30.39		38
Oranjeplein 14	6224KD	3	N		47.11		401474	1.5	42.70	45.53	48.00	31.51	-	-	30.16		38
Oranjeplein 14	6224KD	3	W		50.34		401473	4.5	44.76	48.73	48.73	33.52	-	-	32.91		40
Oranjeplein 14	6224KD	3	Z		41.55		401472	4.5	36.55	39.91	48.00	35.00	-	-	34.10		41
Oranjeplein 14	6224KD	3	N		49.56		401474	4.5	44.41	47.95	48.00	33.63	-	-	32.31		40
Oranjeplein 14	6224KD	3	W		50.96		401473	7.5	45.56	49.35	49.35	37.01	-	-	36.08		42
Oranjeplein 14	6224KD	3	N		50.47		401474	7.5	45.39	48.86	48.86	36.52	-	-	35.31		42
Oranjeplein 14	6224KD	3	Z		43.24		401472	7.5	38.20	41.63	48.00	37.22	-	-	36.38		43
Oranjeplein 27 A	6224KD	2	O		49.10		401481	1.5	43.13	47.49	48.00	35.23	-	-	34.14		43
Oranjeplein 27 A	6224KD	2	N		53.77		401484	1.5	47.84	52.18	52.18	35.51	-	-	34.62		43
Oranjeplein 27 B	6224KD	2	O		50.50		401481	4.5	44.42	48.87	48.87	37.15	-	-	36.03		44
Oranjeplein 27 B	6224KD	2	N		54.76		401484	4.5	49.25	53.15	53.15	37.14	-	-	36.19		44
Oranjeplein 27 C	6224KD	2	N		55.48		401484	7.5	49.92	53.88	53.88	39.55	-	-	38.72		45
Oranjeplein 27 C	6224KD	2	O		51.05		401481	7.5	44.91	49.42	49.42	39.58	-	-	38.70		46
Oranjeplein 27 D	6224KD	2	N		56.12		401484	10.5	50.77	54.51	54.51	39.33	-	-	38.36		46
Oranjeplein 27 D	6224KD	2	O		51.77		401481	10.5	45.61	50.14	50.14	40.12	-	-	39.00		47
Oranjeplein 28 A	6224KD	2	N		54.18		401494	1.5	48.32	52.59	52.59	34.52	-	-	33.60		43
Oranjeplein 28 B	6224KD	2	N		55.18		401494	4.5	49.72	53.57	53.57	36.02	-	-	35.05		44
Oranjeplein 28 C	6224KD	2	N		55.95		401494	7.5	50.39	54.34	54.34	37.26	-	-	36.04		45
Oranjeplein 28 D	6224KD	2	N		56.51		401494	10.5	51.26	54.90	54.90	37.49	-	-	36.24		45
Oranjeplein 29 A	6224KD	2	N		54.18		401494	1.5	48.32	52.59	52.59	34.52	-	-	33.60		4

Tabel 4.2a
Rekenresultaten ten gevolge van A2

Adres	Bestemming	gevolgorientatie	Ferder vastgestelde hogere waarde in dB(A)	Ferder vastgestelde hogere waarde in dB	Heersend in dB(A)	Erder hogere waarde vastgesteld o.g.v. Experimentenle- /Interimwet? (alleen voor woningen) Erdere hogere waarde vastgesteld o.g.v. art 83(4)1 X=ra, leeg vak =	Id Reekpunt	Hoogte in m boven hard maaiveld	Geluidbeasting 1986 in dB(A)	Heersend in dB	Grenswaarde in dB	Tekst zonde maatregelen in dB	Sanering	Aanpassing (X=ra, leeg vak =lee)	geadviseerde maatregelen in dB	Vaast te stellen hogere waarde in dB	Gecumuleerde geluidbeasting (V/cum, incl 2da aftrek)
Oranjeplein 50 A	6224KN	2	N		60.24		401644	1.5	54.34	58.61	58.61	34.15	-	-	33.39	48	
Oranjeplein 50 B	6224KN	2	N		65.30		401644	4.5	60.05	63.70	63.70	35.29	-	-	34.39	49	
Oranjeplein 50 C	6224KN	2	N		67.58		401644	7.5	62.34	65.97	48.00	37.14	san	-	35.94	49	
Oranjeplein 50 D	6224KN	2	N		68.44		401644	10.5	63.17	66.82	48.00	38.38	san	-	37.10	50	
Oranjeplein 50 E	6224KN	2	N		68.69		401644	13.5	63.38	67.07	48.00	37.70	san	-	35.98	49	
Oranjeplein 50 F	6224KN	2	N		68.65		401644	16.5	63.34	67.02	48.00	37.65	san	-	35.87	49	
Oranjeplein 50 H	6224KN	2	W		68.55		401653	19.5	63.28	66.92	48.00	42.37	san	-	41.84	50	
Oranjeplein 80 A	6224KP	2	O		67.84		450741	1.5	62.40	66.23	48.00	42.06	san	-	41.38	50	
Oranjeplein 80 A	6224KP	2	Z		63.74		450742	1.5	58.24	62.15	48.00	41.90	san	-	40.95	48	
Oranjeplein 80 B	6224KP	2	O		69.75		450741	4.5	64.38	68.13	48.00	43.37	san	-	42.67	51	
Oranjeplein 80 B	6224KP	2	Z		66.11		450742	4.5	60.61	64.51	48.00	43.25	san	-	42.25	49	
Oranjeplein 80 C	6224KP	2	O		69.74		450741	7.5	64.47	68.11	48.00	43.79	san	-	43.06	51	
Oranjeplein 80 C	6224KP	2	Z		66.22		450742	7.5	60.91	64.60	48.00	44.05	san	-	42.99	49	
Oranjeplein 80 D	6224KP	2	O		69.77		450741	10.5	64.42	68.14	48.00	44.56	san	-	43.72	52	
Oranjeplein 80 D	6224KP	2	Z		66.17		450742	10.5	60.74	64.55	48.00	44.69	san	-	43.67	50	
Oranjeplein 80 E	6224KP	2	O		69.48		450741	13.5	64.17	67.85	48.00	45.23	san	-	44.36	52	
Oranjeplein 80 E	6224KP	2	Z		66.12		450742	13.5	60.69	64.51	48.00	44.98	san	-	44.16	51	
Oranjeplein 81 A	6224KP	2	Z		69.84		450752	1.5	54.56	58.24	58.24	32.89	-	-	31.63	43	
Oranjeplein 81 B	6224KP	2	Z		62.13		450752	4.5	56.90	60.52	60.52	34.38	-	-	33.12	45	
Oranjeplein 81 C	6224KP	2	Z		63.19		450752	7.5	57.90	61.57	61.57	37.74	-	-	36.41	46	
Oranjeplein 81 D	6224KP	2	Z		63.18		450752	10.5	58.05	61.55	61.55	38.62	-	-	37.76	47	
Oranjeplein 81 E	6224KP	2	Z		63.50		450752	13.5	58.10	61.88	61.88	44.57	-	-	43.77	50	
Oranjeplein 82 B	6224KP	2	O		68.20		450761	4.5	62.95	66.59	48.00	40.84	san	-	39.67	50	
Oranjeplein 82 C	6224KP	2	O		68.58		450761	7.5	63.36	66.95	48.00	41.77	san	-	40.51	51	
Oranjeplein 82 D	6224KP	2	O		68.87		450761	10.5	63.56	67.24	48.00	42.64	san	-	41.37	51	
Oranjeplein 82 E	6224KP	2	O		68.85		450761	13.5	63.41	67.22	48.00	44.02	san	-	42.81	51	
Oranjeplein 83 A	6224KP	2	O		65.58		450761	1.5	60.25	63.98	63.98	38.61	-	-	37.57	49	
Oranjeplein 83 B	6224KP	2	O		68.20		450761	4.5	62.95	66.59	48.00	40.84	san	-	39.67	50	
Oranjeplein 83 C	6224KP	2	O		68.58		450761	7.5	63.36	66.95	48.00	41.77	san	-	40.51	51	
Oranjeplein 83 D	6224KP	2	O		68.87		450761	10.5	63.56	67.24	48.00	42.64	san	-	41.37	51	
Oranjeplein 83 E	6224KP	2	O		68.85		450761	13.5	63.41	67.22	48.00	44.02	san	-	42.81	51	
Oranjeplein 84 A	6224KP	2	O		65.58		450761	1.5	60.25	63.98	63.98	38.61	-	-	37.57	49	
Oranjeplein 84 B	6224KP	2	O		68.20		450761	4.5	62.95	66.59	48.00	40.84	san	-	39.67	50	
Oranjeplein 84 C	6224KP	2	O		68.58		450761	7.5	63.36	66.95	48.00	41.77	san	-	40.51	51	
Oranjeplein 84 D	6224KP	2	O		68.87		450761	10.5	63.56	67.24	48.00	42.64	san	-	41.37	51	
Oranjeplein 84 E	6224KP	2	O		68.85		450761	13.5	63.41	67.22	48.00	44.02	san	-	42.81	51	
Oranjeplein 85	6224KR	1	Z		64.15		450772	1.5	59.15	62.55	48.00	38.81	san	-	38.22	49	
Oranjeplein 85	6224KR	1	Z		67.63		450772	4.5	62.54	66.02	48.00	40.84	san	-	40.18	50	
Oranjeplein 85	6224KR	1	Z		68.32		450772	7.5	63.18	66.70	48.00	42.10	san	-	41.16	51	
Oranjeplein 85	6224KR	1	Z		68.76		450772	10.5	63.46	67.14	48.00	42.94	san	-	41.95	51	
Oranjeplein 85	6224KR	1	Z		68.78		450772	13.5	63.35	67.15	48.00	44.49	san	-	43.42	51	
Oranjeplein 86 A	6224KR	2	O		62.71		450781	1.5	58.70	61.11	61.11	37.00	-	-	35.78	49	
Oranjeplein 86 B	6224KR	2	O		66.72		450781	4.5	61.72	65.11	48.00	40.69	san	-	39.40	51	
Oranjeplein 86 C	6224KR	2	O		67.70		450781	7.5	62.36	66.08	48.00	40.80	san	-	39.54	51	
Oranjeplein 86 D	6224KR	20	O		68.08		450781	10.5	62.66	66.46	48.00	41.29	san	-	40.20	51	
Oranjeplein 87 A	6224KR	2	O		62.71		450781	1.5	58.70	61.11	61.11	37.00	-	-	35.78	49	
Oranjeplein 87 B	6224KR	2	O		66.72		450781	4.5	61.72	65.11	48.00	40.69	san	-	39.40	51	
Oranjeplein 87 C	6224KR	2	O		67.70		450781	7.5	62.36	66.08	48.00	40.80	san	-	39.54	51	
Oranjeplein 87 D	6224KR	20	O		68.08		450781	10.5	62.66	66.46	48.00	41.29	san	-	40.20	51	
Oranjeplein 88 A	6224KS	2	O		62.71		450781	1.5	58.70	61.11	61.11	37.00	-	-	35.78	49	
Oranjeplein 88 B	6224KS	2	O		66.72		450781	4.5	61.72	65.11	48.00	40.69	san	-	39.40	51	
Oranjeplein 88 C	6224KS	2	O		67.70		450781	7.5	62.36	66.08	48.00	40.80	san	-	39.54	51	
Oranjeplein 88 D	6224KS	20	O		68.08		450781	10.5	62.66	66.46	48.00	41.29	san	-	40.20	51	
Oranjeplein 89 A	6224KS	2	O		62.71		450781	1.5	58.70	61.11	61.11	37.00	-	-	35.78	49	
Oranjeplein 89 B	6224KS	2	O		66.72		450781	4.5	61.72	65.11	48.00	40.69	san	-	39.40	51	
Oranjeplein 89 C	6224KS	2	O		67.70		450781	7.5	62.36	66.08	48.00	40.80	san	-	39.54	51	
Oranjeplein 89 D	6224KS	20	O		68.08		450781	10.5	62.66	66.46	48.00	41.29	san	-	40.20	51	
Oranjeplein 90 A	6224KS	2	O		62.71		450781	1.5	58.70	61.11	61.11	37.00	-	-	35.78	49	
Oranjeplein 90 B	6224KS	2	O		66.72		450781	4.5	61.72	65.11	48.00	40.69	san	-	39.40	51	
Oranjeplein 90 C	6224KS	2	O		67.70		450781	7.5	62.36	66.08	48.00	40.80	san	-	39.54	51	
Oranjeplein 90 D	6224KS	20	O		68.08		450781	10.5	62.66	66.46	48.00	41.29	san	-	40.20	51	
Oranjeplein 91 A	6224KS	2	O		62.71		450781	1.5	58.70	61.11	61.11	37.00	-	-	35.78	49	
Oranjeplein 91 B	6224KS	2	O		66.72		450781	4.5	61.72	65.11	48.00	40.69	san	-	39.40	51	
Oranjeplein 91 C	6224KS	2	O		67.70		450781	7.5	62.36	66.08	48.00	40.80	san	-	39.54	51	
Oranjeplein 91 D	6224KS	20	O		68.08		450781	10.5	62.66	66.46	48.00	41.29	san	-	40.20	51	
Oranjeplein 92 A	6224KT	2	O		62.71		450781	1.5	58.70	61.11	61.11	37.00	-	-	35.78	49	
Oranjeplein 92 B	6224KT	2	O		66.72		450781	4.5	61.72	65.11	48.00	40.69	san	-	39.40	51	
Oranjeplein 92 C	6224KT	2	O		67.70		450781	7.5	62.36	66.08	48.00	40.80	san	-	39.54	51	
Oranjeplein 92 D	6224KT	20	O		68.08		450781	10.5	62.66	66.46	48.00	41.29	san	-	40.20	51	
Oranjeplein 93 A	6224KT	2	O		62.71		450781	1.5	58.70	61.11	61.11	37.00	-	-	35.78	49	
Oranjeplein 93 B	6224KT	2	O		66.72		450781	4.5	61.72	65.11	48.00	40.69	san	-	39.40	51	
Oranjeplein 93 C	6224KT	2	O		67.70		450781	7.5	62.36	66.08	48.00	40.80	san	-	39.54	51	
Oranjeplein 93 D	6224KT	20	O		68.08		450781	10.5	62.66	66.46	48.00	41.29	san	-	40.20	51	
Oranjeplein 95	6224KV	1	O		63.47		450791	1.5	58.61	61.89	48.00	34.83	san	-	33.56	51	
Oranjeplein 95	6224KV	1	O		67.18		450791	4.5	61.97	65.57	48.00	39.09	san	-	37.63	52	
Oranjeplein 95	6224KV	1	O		67.75		450791	7.5	62.44	66.13	48.00	39.29	san	-	37.84	52	
Oranjeplein 95	6224KV	1	O		67.87		450791	10.5	62.61	66.24	48.00	40.21	san	-	38.67	52	
Oranjeplein 96	6224KV	1	O		63.47		450791	1.5	58.61	61.89	48.00	34.83	san	-	33.56	51	
Oranjeplein 96	6224KV	1	O		67.18		450791	4.5	61.97	65.57	48.00	39.09	san	-	37.63	52	
Oranjeplein 96	6224KV	1	O		67.75		450791	7.5	62.44	66.13	48.00	39.29	san	-	37.84	52	
Oranjeplein 96	6224KV	1	O		67.87		450791	10.5	62.61	66.24	48.00	40.21	san	-	38.67	52</	

Tabel 4.2a
Rekenresultaten ten gevolge van A2

Adres	Bestemming	gevolgorientatie	Ferder vastgestelde hogere waarde in dB(A)	Ferder vastgestelde hogere waarde in dB	Heersend in dB(A)	Ferder hogere waarde vastgesteld o.g.v. Experimentenle- /interimwet? (alleen voor woningen)	Ferder hogere waarde vastgesteld o.g.v. art 83(4)1 X=ra, leeg vak =	Id Reekpunt	Hoogte in m boven hard maaiveld	Geluidbeasting 1986 in dB(A)	Heersend in dB	Grenswaarde in dB	Tekstzonde maatregelen in dB	Sanering	Aanpassing X=ra, leeg vak =lee)	geadviseerde maatregelen in dB	Vaast stellen hogere waarde in dB	Gecumuleerde geluidbeasting (V=urn, incl Zdb aftrek)
Overste Lockettstraat 4	6224XS	1	N		48.10			400384	7.5	42.17	46.45	48.00	44.02	-	-	42.71		56
Overste Lockettstraat 5	6224XS	1	N		44.19			400284	1.5	38.03	42.53	48.00	39.97	-	-	38.42		47
Overste Lockettstraat 5	6224XS	1	N		46.44			400284	4.5	40.04	44.77	48.00	42.69	-	-	41.18		49
Overste Lockettstraat 5	6224XS	1	N		49.08			400284	7.5	42.28	47.43	48.00	45.88	-	-	44.59		54
Overste Lockettstraat 6	6224XS	1	N		43.50			400384	1.5	37.69	41.86	48.00	38.30	-	-	36.80		50
Overste Lockettstraat 6	6224XS	1	Z		44.10			400382	1.5	37.85	42.42	48.00	36.35	-	-	34.86		44
Overste Lockettstraat 6	6224XS	1	N		45.52			400384	4.5	39.53	43.86	48.00	40.94	-	-	39.47		53
Overste Lockettstraat 6	6224XS	1	Z		46.27			400382	4.5	39.56	44.60	48.00	39.38	-	-	37.79		47
Overste Lockettstraat 6	6224XS	1	Z		50.07			400382	7.5	42.35	48.46	48.46	44.95	-	-	43.16		51
Overste Lockettstraat 6	6224XS	1	N		48.10			400384	7.5	42.17	46.45	48.00	44.02	-	-	42.71		56
Overste Lockettstraat 7	6224XS	1	N		44.19			400284	1.5	38.03	42.53	48.00	39.97	-	-	38.42		47
Overste Lockettstraat 7	6224XS	1	N		46.44			400284	4.5	40.04	44.77	48.00	42.69	-	-	41.18		49
Overste Lockettstraat 7	6224XS	1	N		49.08			400284	7.5	42.28	47.43	48.00	45.88	-	-	44.59		54
Overste Lockettstraat 8	6224XS	1	N		43.50			400384	1.5	37.69	41.86	48.00	38.30	-	-	36.80		50
Overste Lockettstraat 8	6224XS	1	Z		44.10			400382	1.5	37.85	42.42	48.00	36.35	-	-	34.86		44
Overste Lockettstraat 8	6224XS	1	N		45.52			400384	4.5	39.53	43.86	48.00	40.94	-	-	39.47		53
Overste Lockettstraat 8	6224XS	1	Z		46.27			400382	4.5	39.56	44.60	48.00	39.38	-	-	37.79		47
Overste Lockettstraat 8	6224XS	1	N		48.10			400384	7.5	42.17	46.45	48.00	44.02	-	-	42.71		56
Overste Lockettstraat 8	6224XS	1	Z		50.07			400382	7.5	42.35	48.46	48.46	44.95	-	-	43.16		51
Overste Lockettstraat 9	6224XS	1	N		44.19			400284	1.5	38.03	42.53	48.00	39.97	-	-	38.42		47
Overste Lockettstraat 9	6224XS	1	N		46.44			400284	4.5	40.04	44.77	48.00	42.69	-	-	41.18		49
Overste Lockettstraat 9	6224XS	1	N		49.08			400284	7.5	42.28	47.43	48.00	45.88	-	-	44.59		54
Overste Lockettstraat 10	6224XS	1	N		43.50			400384	1.5	37.69	41.86	48.00	38.30	-	-	36.80		50
Overste Lockettstraat 10	6224XS	1	Z		44.10			400382	1.5	37.85	42.42	48.00	36.35	-	-	34.86		44
Overste Lockettstraat 10	6224XS	1	N		45.52			400384	4.5	39.53	43.86	48.00	40.94	-	-	39.47		53
Overste Lockettstraat 10	6224XS	1	Z		46.27			400382	4.5	39.56	44.60	48.00	39.38	-	-	37.79		47
Overste Lockettstraat 10	6224XS	1	Z		50.07			400382	7.5	42.35	48.46	48.46	44.95	-	-	43.16		51
Overste Lockettstraat 10	6224XS	1	N		48.10			400384	7.5	42.17	46.45	48.00	44.02	-	-	42.71		56
Overste Lockettstraat 12	6224XS	1	N		43.50			400384	1.5	37.69	41.86	48.00	38.30	-	-	36.80		50
Overste Lockettstraat 12	6224XS	1	Z		44.10			400382	1.5	37.85	42.42	48.00	36.35	-	-	34.86		44
Overste Lockettstraat 12	6224XS	1	N		45.52			400384	4.5	39.53	43.86	48.00	40.94	-	-	39.47		53
Overste Lockettstraat 12	6224XS	1	Z		46.27			400382	4.5	39.56	44.60	48.00	39.38	-	-	37.79		47
Overste Lockettstraat 12	6224XS	1	N		48.10			400384	7.5	42.17	46.45	48.00	44.02	-	-	42.71		56
Overste Lockettstraat 12	6224XS	1	Z		50.07			400382	7.5	42.35	48.46	48.46	44.95	-	-	43.16		51
Overste Senecalstraat 2	6224XG	1	W		49.78			400253	1.5	43.72	48.17	48.17	40.27	-	-	38.04		42
Overste Senecalstraat 2	6224XG	1	W		49.96			400253	4.5	44.84	48.34	48.34	42.89	-	-	40.85		45
Overste Senecalstraat 2	6224XG	1	W		53.10			400253	7.5	47.43	51.51	51.51	47.76	-	-	45.88		49
Overste Senecalstraat 4	6224XG	1	W		49.78			400253	1.5	43.72	48.17	48.17	40.27	-	-	38.04		42
Overste Senecalstraat 4	6224XG	1	W		49.96			400253	4.5	44.84	48.34	48.34	42.89	-	-	40.85		45
Overste Senecalstraat 4	6224XG	1	W		53.10			400253	7.5	47.43	51.51	51.51	47.76	-	-	45.88		49
Overste Senecalstraat 6	6224XG	1	W		45.77			400243	1.5	39.37	44.09	48.00	38.49	-	-	37.08		42
Overste Senecalstraat 6	6224XG	1	W		47.33			400243	4.5	40.75	45.65	48.00	41.87	-	-	40.45		45
Overste Senecalstraat 6	6224XG	1	W		51.24			400243	7.5	44.27	49.61	49.61	47.49	-	-	46.06		50
Overste Senecalstraat 8	6224XG	1	W		45.77			400243	1.5	39.37	44.09	48.00	38.49	-	-	37.08		42
Overste Senecalstraat 8	6224XG	1	W		47.33			400243	4.5	40.75	45.65	48.00	41.87	-	-	40.45		45
Overste Senecalstraat 8	6224XG	1	W		51.24			400243	7.5	44.27	49.61	49.61	47.49	-	-	46.06		50
Overste Senecalstraat 10	6224XG	1	W		45.77			400243	1.5	39.37	44.09	48.00	38.49	-	-	37.08		42
Overste Senecalstraat 10	6224XG	1	W		47.33			400243	4.5	40.75	45.65	48.00	41.87	-	-	40.45		45
Overste Senecalstraat 10	6224XG	1	W		51.24			400243	7.5	44.27	49.61	49.61	47.49	-	-	46.06		50
Overste Senecalstraat 12	6224XG	1	W		45.77			400243	1.5	39.37	44.09	48.00	38.49	-	-	37.08		42
Overste Senecalstraat 12	6224XG	1	W		47.33			400243	4.5	40.75	45.65	48.00	41.87	-	-	40.45		45
Overste Senecalstraat 12	6224XG	1	W		51.24			400243	7.5	44.27	49.61	49.61	47.49	-	-	46.06		50
Overste Senecalstraat 14	6224XG	1	W		45.77			400243	1.5	39.37	44.09	48.00	38.49	-	-	37.08		42
Overste Senecalstraat 14	6224XG	1	W		47.33			400243	4.5	40.75	45.65	48.00	41.87	-	-	40.45		45
Overste Senecalstraat 14	6224XG	1	W		51.24			400243	7.5	44.27	49.61	49.61	47.49	-	-	46.06		50
Overste Senecalstraat 16	6224XG	1	W		45.77			400243	1.5	39.37	44.09	48.00	38.49	-	-	37.08		42
Overste Senecalstraat 16	6224XG	1	W		47.33			400243	4.5	40.75	45.65	48.00	41.87	-	-	40.45		45
Overste Senecalstraat 16	6224XG	1	W		51.24			400243	7.5	44.27	49.61	49.61	47.49	-	-	46.06		50
Overste Senecalstraat 18	6224XG	1	W		45.77			400243	1.5	39.37	44.09	48.00	38.49	-	-	37.08		42
Overste Senecalstraat 18	6224XG	1	W		47.33			400243	4.5	40.75	45.65	48.00	41.87	-	-	40.45		45
Overste Senecalstraat 18	6224XG	1	W		51.24			400243	7.5	44.27	49.61	49.61	47.49	-	-	46.06		50
Overste Senecalstraat 20	6224XG	1	W		45.77			400243	1.5	39.37	44.09	48.00	38.49	-	-	37.08		42
Overste Senecalstraat 20	6224XG	1	W		47.33			400243	4.5	40.75	45.65	48.00	41.87	-	-	40.45		45
Overste Senecalstraat 20	6224XG	1	W		51.24			400243	7.5	44.27	49.61	49.61	47.49	-	-	46.06		50
Overste Senecalstraat 22	6224XG	1	W		45.77			400243	1.5	39.37	44.09	48.00	38.49	-	-	37.08		42
Overste Senecalstraat 22	6224XG	1	W		47.33			400243	4.5	40.75	45.65	48.00	41.87	-	-	40.45		45
Overste Senecalstraat 22	6224XG	1	W		51.24			400243	7.5	44.27	49.61	49.61	47.49	-	-	46.06		50
Overste Senecalstraat 24	6224XG	1	W		45.85			400233	1.5	40.35	44.18	48.00	42.70	-	-	40.87		43
Overste Senecalstraat 24	6224XG	1	W		47.51			400233	4.5	42.73	45.85	48.00	47.00	-	-	45.19		47
Overste Senecalstraat 24	6224XG	1	W		51.64			400233	7.5	46.44	50.06	50.06	50.02	-	-	48.34		50
Overste Senecalstraat 26	6224XG	1	W		45.85			400233	1.5	40.35	44.18	48.00	42.70	-	-	40.87		43
Overste Senecalstraat 26	6224XG	1	W		47.51			400233	4.5	42.73	45.85	48.00	47.00	-	-	45.19		47
Overste Senecalstraat 26	6224XG	1	W		51.64			400233	7.5	46.44	50.06	50.06	50.02	-	-	48.34		50
Overste Senecalstraat 28	6224XG	1	W		46.07			400223	1.5	41.39	44.41	48.00	41.49	-	-	39.91		42
Overste Senecalstraat 28	6224XG	1	W		47.78			400223	4.5	44.17	46.13	48.00	46.49	-	-	44.79		46
Overste Senecalstraat 28	6224XG	1	W		51.33			400223	7.5	46.70	49.75	49.75	50.11	-	-	48.62		50
Overste Senecalstraat 30	6224XG	1	W		46.07			400223	1.5	41.39	44.41	48.00	41.49	-	-	39.91		42
Overste Senecalstraat 30	6224XG	1	W		47.78			400223	4.5	44.17	46.13	48.00	46.49	-	-	44.79		46
Overste Senecalstraat 30	6224XG	1	W		51.33			400223	7.5	46.70	49.75	49.75	50.11					

Tabel 4.2a
Rekenresultaten ten gevolge van A2

Adres	Bestemming	gevolgorientatie	Ferder vastgestelde hogere waarde in dB(A)	Ferder vastgestelde hogere waarde in dB	Heersend in dB(A)	Erder hogere waarde vastgesteld o.g.v. Experimentenle- /Interimwet? (alleen voor woningen) Erder hogere waarde vastgesteld o.g.v. art 83(4)1 X=ra, leeg vak =	Id Reekpunt	Hoogte in m boven hard maaiveld	Geluidbeasting 1986 in dB(A)	Heersend in dB	Grenswaarde in dB	Tekst zonde maatregelen in dB	Sanering	Aanpassing X=ra, leeg vak =lee	geadviseerde maatregelen in dB	Vaast stellen hogere waarde in dB	Gecumuleerde geluidbeasting (V/enn, incl 2da aftrek)
Pastoor de Weverstraat 5	6227BE	1	O		38.11		625431	1.5	32.08	36.62	48.00	35.53	-	-	34.38		38
Pastoor de Weverstraat 5	6227BE	1	O		43.58		625431	5	37.20	42.10	48.00	40.32	-	-	39.25		43
Pastoor de Weverstraat 6	6227BE	1	O		36.17		625441	1.5	30.16	34.77	48.00	35.31	-	-	34.51		37
Pastoor de Weverstraat 6	6227BE	1	O		41.59		625441	5	35.15	40.25	48.00	41.14	-	-	40.44		42
Pastoor de Weverstraat 7	6227BE	1	O		38.11		625431	1.5	32.08	36.62	48.00	35.53	-	-	34.38		38
Pastoor de Weverstraat 7	6227BE	1	O		43.58		625431	5	37.20	42.10	48.00	40.32	-	-	39.25		43
Pastoor de Weverstraat 8	6227BE	1	O		36.17		625441	1.5	30.16	34.77	48.00	35.31	-	-	34.51		37
Pastoor de Weverstraat 8	6227BE	1	O		41.59		625441	5	35.15	40.25	48.00	41.14	-	-	40.44		42
Pastoor de Weverstraat 9	6227BE	1	O		38.11		625431	1.5	32.08	36.62	48.00	35.53	-	-	34.38		38
Pastoor de Weverstraat 9	6227BE	1	O		43.58		625431	5	37.20	42.10	48.00	40.32	-	-	39.25		43
Pastoor de Weverstraat 10	6227BE	1	O		36.17		625441	1.5	30.16	34.77	48.00	35.31	-	-	34.51		37
Pastoor de Weverstraat 10	6227BE	1	O		41.59		625441	5	35.15	40.25	48.00	41.14	-	-	40.44		42
Pastoor de Weverstraat 11	6227BE	1	O		38.11		625431	1.5	32.08	36.62	48.00	35.53	-	-	34.38		38
Pastoor de Weverstraat 11	6227BE	1	O		43.58		625431	5	37.20	42.10	48.00	40.32	-	-	39.25		43
Pastoor de Weverstraat 13	6227BE	1	O		38.11		625431	1.5	32.08	36.62	48.00	35.53	-	-	34.38		38
Pastoor de Weverstraat 13	6227BE	1	O		43.58		625431	5	37.20	42.10	48.00	40.32	-	-	39.25		43
Pastoor Lanckohrstraat 1	6225BG	1	N		35.61		464024	1.5	29.51	34.10	48.00	35.83	-	-	33.70		36
Pastoor Lanckohrstraat 1	6225BG	1	N		41.18		464024	4.5	35.40	39.72	48.00	41.91	-	-	39.68		42
Pastoor Lanckohrstraat 1	6225BG	1	N		49.61		464024	7.5	43.51	48.21	48.00	50.18	-	X	47.31		48
Pastoor Lanckohrstraat 3	6225BG	1	N		35.61		464024	1.5	29.51	34.10	48.00	35.83	-	-	33.70		36
Pastoor Lanckohrstraat 3	6225BG	1	N		41.18		464024	4.5	35.40	39.72	48.00	41.91	-	-	39.68		42
Pastoor Lanckohrstraat 3	6225BG	1	N		49.61		464024	7.5	43.51	48.21	48.00	50.18	-	X	47.31		48
Pastoor Lanckohrstraat 5	6225BG	1	N		35.61		464024	1.5	29.51	34.10	48.00	35.83	-	-	33.70		36
Pastoor Lanckohrstraat 5	6225BG	1	N		41.18		464024	4.5	35.40	39.72	48.00	41.91	-	-	39.68		42
Pastoor Lanckohrstraat 5	6225BG	1	N		49.61		464024	7.5	43.51	48.21	48.00	50.18	-	X	47.31		48
Pastoor Lanckohrstraat 7	6225BG	1	N		35.61		464024	1.5	29.51	34.10	48.00	35.83	-	-	33.70		36
Pastoor Lanckohrstraat 7	6225BG	1	N		41.18		464024	4.5	35.40	39.72	48.00	41.91	-	-	39.68		42
Pastoor Lanckohrstraat 7	6225BG	1	N		49.61		464024	7.5	43.51	48.21	48.00	50.18	-	X	47.31		48
Pastoor Lanckohrstraat 9	6225BG	1	N		36.79		464034	1.5	30.44	35.29	48.00	36.52	-	-	34.37		37
Pastoor Lanckohrstraat 9	6225BG	1	N		43.37		464034	4.5	36.93	41.92	48.00	43.24	-	-	41.02		43
Pastoor Lanckohrstraat 9	6225BG	1	N		49.89		464034	7.5	42.89	48.50	48.00	49.84	-	-	46.98		48
Pastoor Lanckohrstraat 11	6225BG	1	N		36.79		464034	1.5	30.44	35.29	48.00	36.52	-	-	34.37		37
Pastoor Lanckohrstraat 11	6225BG	1	N		43.37		464034	4.5	36.93	41.92	48.00	43.24	-	-	41.02		43
Pastoor Lanckohrstraat 11	6225BG	1	N		49.89		464034	7.5	42.89	48.50	48.00	49.84	-	-	46.98		48
Pastoor Lanckohrstraat 13	6225BG	1	N		36.79		464034	1.5	30.44	35.29	48.00	36.52	-	-	34.37		37
Pastoor Lanckohrstraat 13	6225BG	1	N		43.37		464034	4.5	36.93	41.92	48.00	43.24	-	-	41.02		43
Pastoor Lanckohrstraat 13	6225BG	1	N		49.89		464034	7.5	42.89	48.50	48.00	49.84	-	-	46.98		48
Pastoor Lanckohrstraat 15	6225BG	1	N		36.79		464034	1.5	30.44	35.29	48.00	36.52	-	-	34.37		37
Pastoor Lanckohrstraat 15	6225BG	1	N		43.37		464034	4.5	36.93	41.92	48.00	43.24	-	-	41.02		43
Pastoor Lanckohrstraat 15	6225BG	1	N		49.89		464034	7.5	42.89	48.50	48.00	49.84	-	-	46.98		48
Peerbollestraat 1	6221TB	1	N		44.20		410764	1.5	37.93	42.80	48.00	42.36	-	-	41.64		53
Peerbollestraat 1	6221TB	1	N		48.41		410764	4.5	41.36	47.06	48.00	46.98	-	-	46.10		55
Peerbollestraat 1	6221TC	1	Z		42.34		410812	1.5	34.48	40.88	48.00	40.90	-	-	40.51		51
Peerbollestraat 2	6221TC	1	Z		45.13		410812	4.5	36.94	43.70	48.00	43.13	-	-	42.66		55
Peerbollestraat 2	6221TC	1	Z		49.02		410812	7.5	41.21	47.70	48.00	46.70	-	-	46.13		60
Peerbollestraat 3	6221TB	1	N		44.20		410764	1.5	37.93	42.80	48.00	42.36	-	-	41.64		53
Peerbollestraat 3	6221TB	1	N		48.41		410764	4.5	41.36	47.06	48.00	46.98	-	-	46.10		55
Peerbollestraat 4	6221TC	1	Z		42.34		410812	1.5	34.48	40.88	48.00	40.90	-	-	40.51		51
Peerbollestraat 4	6221TC	1	Z		45.13		410812	4.5	36.94	43.70	48.00	43.13	-	-	42.66		55
Peerbollestraat 4	6221TC	1	Z		49.02		410812	7.5	41.21	47.70	48.00	46.70	-	-	46.13		60
Peerbollestraat 5	6221TB	1	N		42.80		410774	1.5	36.55	41.36	48.00	40.91	-	-	40.10		50
Peerbollestraat 5	6221TB	1	N		46.29		410774	4.5	39.78	44.88	48.00	44.24	-	-	43.44		54
Peerbollestraat 6	6221TC	1	Z		42.34		410812	1.5	34.48	40.88	48.00	40.90	-	-	40.51		51
Peerbollestraat 6	6221TC	1	Z		45.13		410812	4.5	36.94	43.70	48.00	43.13	-	-	42.66		55
Peerbollestraat 6	6221TC	1	Z		49.02		410812	7.5	41.21	47.70	48.00	46.70	-	-	46.13		60
Peerbollestraat 7	6221TB	1	N		42.80		410774	1.5	36.55	41.36	48.00	40.91	-	-	40.10		50
Peerbollestraat 7	6221TB	1	N		46.29		410774	4.5	39.78	44.88	48.00	44.24	-	-	43.44		54
Peerbollestraat 8	6221TC	1	Z		42.34		410812	1.5	34.48	40.88	48.00	40.90	-	-	40.51		51
Peerbollestraat 8	6221TC	1	Z		45.13		410812	4.5	36.94	43.70	48.00	43.13	-	-	42.66		55
Peerbollestraat 8	6221TC	1	Z		49.02		410812	7.5	41.21	47.70	48.00	46.70	-	-	46.13		60
Peerbollestraat 9	6221TB	1	N		42.80		410774	1.5	36.55	41.36	48.00	40.91	-	-	40.10		50
Peerbollestraat 9	6221TB	1	N		46.29		410774	4.5	39.78	44.88	48.00	44.24	-	-	43.44		54
Peerbollestraat 10	6221TC	1	Z		42.03		410822	1.5	34.53	40.58	48.00	39.77	-	-	39.24		50
Peerbollestraat 10	6221TC	1	Z		44.98		410822	4.5	37.19	43.57	48.00	42.68	-	-	41.99		54
Peerbollestraat 10	6221TC	1	Z		50.25		410822	7.5	41.80	48.95	48.95	46.93	-	-	46.33		60
Peerbollestraat 11	6221TB	1	N		42.80		410774	1.5	36.55	41.36	48.00	40.91	-	-	40.10		50
Peerbollestraat 11	6221TB	1	N		46.29		410774	4.5	39.78	44.88	48.00	44.24	-	-	43.44		54
Peerbollestraat 12	6221TC	1	Z		42.03		410822	1.5	34.53	40.58	48.00	39.77	-	-	39.24		50
Peerbollestraat 12	6221TC	1	Z		44.98		410822	4.5	37.19	43.57	48.00	42.68	-	-	41.99		54
Peerbollestraat 12	6221TC	1	Z		50.25		410822	7.5	41.80	48.95	48.95	46.93	-	-	46.33		60
Peerbollestraat 13	6221TB	1	N		43.29		410784	1.5	36.69	41.86	48.00	40.95	-	-	40.14		50
Peerbollestraat 13	6221TB	1	N		46.65		410784	4.5	39.77	45.24	48.00	43.98	-	-	43.23		55
Peerbollestraat 14	6221TC	1	Z		42.03		410822	1.5	34.53	40.58	48.00	39.77	-	-	39.24		50
Peerbollestraat 14	6221TC	1	Z		44.98		410822	4.5	37.19	43.57	48.00	42.68	-	-	41.99		54
Peerbollestraat 14	6221TC	1	Z		50.25		410822	7.5	41.80	48.95	48.95	46.93	-	-	46.33		60
Peerbollestraat 15	6221TB	1	N		43.29		410784	1.5	36.69	41.86	48.00	40.95	-	-	40.14		50
Peerbollestraat 15	6221TB	1	N		46.65		410784	4.5	39.77	45.24	48.00	43.98	-	-	43.23		55
Peerbollestraat 16	6221TC	1	Z		42.03		410822	1.5	34.53	40.58	48.00	39.77	-	-	39.24		50
Peerbollestraat 16	6221TC	1	Z		44.98		410822	4.5	37.19	43.57	48.00	42.68	-	-	41.99		54
Peerbollestraat 16	6221TC	1	Z		50.25		410822	7.5	41.80	48.95	48.95	46.93	-	-	46.33		60
Peerbollestraat 17	6221TB	1	N		43.29		410784	1.5	36.69	41.86	48.00	40.95	-	-	40.14		50
Peerbollestraat 17	6221TB	1	N		46.65		410784	4.5	39.77								

Tabel 4.2a
Rekenresultaten ten gevolge van A2

Adres	Bestemming	gevolgorientatie	Ferder vastgestelde hogere waarde in dB(A)	Ferder vastgestelde hogere waarde in dB	Heersend in dB(A)	Ferder hogere waarde vastgesteld o.g.v. Experimentenle- /Interimwet? (alleen voor woningen) Eerdere hogere waarde vastgesteld o.g.v. art 83(4)1 X=ra, leeg vak =	Id Reekpunt	Hoogte in m boven hard maaiveld	Geluidbeating 1986 in dB(A)	Heersend in dB	Grenswaarde in dB	Tekst zonder maatregelen in dB	Sanering	Aanpassing (X=ra, leeg vak =nee)	geadviseerde maatregelen in dB	Vaast te stellen hogere waarde in dB	Gecumuleerde geluidbeating (V/cum, incl 2da aftrek)
Peerbollestraat 25	6221TB	1	N		47.30		410794	4.5	39.83	45.89	48.00	45.48	-	-	44.93		54
Peerbollestraat 27	6221TB	1	N		43.77		410794	1.5	36.72	42.32	48.00	41.93	-	-	41.20		50
Peerbollestraat 27	6221TB	1	N		47.30		410794	4.5	39.83	45.89	48.00	45.48	-	-	44.93		54
Peerbollestraat 29	6221TB	1	N		44.19		410804	1.5	37.34	42.73	48.00	41.45	-	-	40.71		51
Peerbollestraat 29	6221TB	1	N		47.18		410804	4.5	40.19	45.77	48.00	45.00	-	-	44.45		55
Peerbollestraat 31	6221TB	1	N		44.19		410804	1.5	37.34	42.73	48.00	41.45	-	-	40.71		51
Peerbollestraat 31	6221TB	1	N		47.18		410804	4.5	40.19	45.77	48.00	45.00	-	-	44.45		55
Peerbollestraat 33	6221TB	1	N		44.19		410804	1.5	37.34	42.73	48.00	41.45	-	-	40.71		51
Peerbollestraat 33	6221TB	1	N		47.18		410804	4.5	40.19	45.77	48.00	45.00	-	-	44.45		55
Peerbollestraat 35	6221TB	1	N		44.19		410804	1.5	37.34	42.73	48.00	41.45	-	-	40.71		51
Peerbollestraat 35	6221TB	1	N		47.18		410804	4.5	40.19	45.77	48.00	45.00	-	-	44.45		55
Plein Sint Petrus Banden 1	6227SE	2	Z		38.23		623422	1.5	31.67	36.91	48.00	37.75	-	-	36.29		38
Plein Sint Petrus Banden 1	6227SE	2	N		35.59		623424	1.5	29.63	34.08	48.00	32.79	-	-	31.38		35
Plein Sint Petrus Banden 1	6227SE	2	O		39.73		623421	1.5	33.10	38.35	48.00	38.79	-	-	37.34		39
Plein Sint Petrus Banden 2	6227SE	2	Z		42.63		623422	4.5	35.47	41.33	48.00	41.99	-	-	40.43		42
Plein Sint Petrus Banden 2	6227SE	2	O		43.72		623421	4.5	36.76	42.37	48.00	42.56	-	-	41.07		43
Plein Sint Petrus Banden 2	6227SE	2	N		38.62		623424	4.5	32.96	37.10	48.00	35.52	-	-	34.01		38
Plein Sint Petrus Banden 3	6227SE	2	Z		37.03		623432	1.5	31.51	35.67	48.00	36.15	-	-	34.84		37
Plein Sint Petrus Banden 3	6227SE	2	N		34.95		623434	1.5	29.13	33.35	48.00	30.31	-	-	29.08		34
Plein Sint Petrus Banden 4	6227SE	2	N		37.95		623434	4.5	32.06	36.41	48.00	33.80	-	-	32.29		37
Plein Sint Petrus Banden 4	6227SE	2	Z		41.28		623432	4.5	34.71	39.96	48.00	40.50	-	-	39.14		41
Plein Sint Petrus Banden 5	6227SE	2	N		34.95		623434	1.5	29.13	33.35	48.00	30.31	-	-	29.08		34
Plein Sint Petrus Banden 5	6227SE	2	Z		37.03		623432	1.5	31.51	35.67	48.00	36.15	-	-	34.84		37
Plein Sint Petrus Banden 6	6227SE	2	N		37.95		623434	4.5	32.06	36.41	48.00	33.80	-	-	32.29		37
Plein Sint Petrus Banden 6	6227SE	2	Z		41.28		623432	4.5	34.71	39.96	48.00	40.50	-	-	39.14		41
Plein Sint Petrus Banden 7	6227SE	2	N		34.95		623434	1.5	29.13	33.35	48.00	30.31	-	-	29.08		34
Plein Sint Petrus Banden 7	6227SE	2	Z		37.03		623432	1.5	31.51	35.67	48.00	36.15	-	-	34.84		37
Plein Sint Petrus Banden 8	6227SE	2	N		37.95		623434	4.5	32.06	36.41	48.00	33.80	-	-	32.29		37
Plein Sint Petrus Banden 8	6227SE	2	Z		41.28		623432	4.5	34.71	39.96	48.00	40.50	-	-	39.14		41
Plein Sint Petrus Banden 9	6227SE	2	N		34.95		623434	1.5	29.13	33.35	48.00	30.31	-	-	29.08		34
Plein Sint Petrus Banden 9	6227SE	2	Z		37.03		623432	1.5	31.51	35.67	48.00	36.15	-	-	34.84		37
Plein Sint Petrus Banden 10	6227SE	2	N		37.95		623434	4.5	32.06	36.41	48.00	33.80	-	-	32.29		37
Plein Sint Petrus Banden 10	6227SE	2	Z		41.28		623432	4.5	34.71	39.96	48.00	40.50	-	-	39.14		41
Plein Sint Petrus Banden 11	6227SE	2	Z		37.03		623432	1.5	31.51	35.67	48.00	36.15	-	-	34.84		37
Plein Sint Petrus Banden 11	6227SE	2	N		34.95		623434	1.5	29.13	33.35	48.00	30.31	-	-	29.08		34
Plein Sint Petrus Banden 12	6227SE	2	N		37.95		623434	4.5	32.06	36.41	48.00	33.80	-	-	32.29		37
Plein Sint Petrus Banden 12	6227SE	2	Z		41.28		623432	4.5	34.71	39.96	48.00	40.50	-	-	39.14		41
Plein Sint Petrus Banden 13	6227SE	2	N		34.95		623434	1.5	29.13	33.35	48.00	30.31	-	-	29.08		34
Plein Sint Petrus Banden 13	6227SE	2	Z		37.03		623432	1.5	31.51	35.67	48.00	36.15	-	-	34.84		37
Plein Sint Petrus Banden 14	6227SE	2	N		37.95		623434	4.5	32.06	36.41	48.00	33.80	-	-	32.29		37
Plein Sint Petrus Banden 14	6227SE	2	Z		41.28		623432	4.5	34.71	39.96	48.00	40.50	-	-	39.14		41
Plein Sint Petrus Banden 15	6227SE	2	Z		37.03		623432	1.5	31.51	35.67	48.00	36.15	-	-	34.84		37
Plein Sint Petrus Banden 15	6227SE	2	N		34.95		623434	1.5	29.13	33.35	48.00	30.31	-	-	29.08		34
Plein Sint Petrus Banden 16	6227SE	2	N		37.95		623434	4.5	32.06	36.41	48.00	33.80	-	-	32.29		37
Plein Sint Petrus Banden 16	6227SE	2	Z		41.28		623432	4.5	34.71	39.96	48.00	40.50	-	-	39.14		41
Plein Sint Petrus Banden 17	6227SE	2	N		34.95		623434	1.5	29.13	33.35	48.00	30.31	-	-	29.08		34
Plein Sint Petrus Banden 17	6227SE	2	Z		37.03		623432	1.5	31.51	35.67	48.00	36.15	-	-	34.84		37
Plein Sint Petrus Banden 18	6227SE	2	N		37.95		623434	4.5	32.06	36.41	48.00	33.80	-	-	32.29		37
Plein Sint Petrus Banden 18	6227SE	2	Z		41.28		623432	4.5	34.71	39.96	48.00	40.50	-	-	39.14		41
Plein Sint Petrus Banden 19	6227SE	2	W		33.33		623443	1.5	24.64	32.02	48.00	33.03	-	-	32.01		34
Plein Sint Petrus Banden 19	6227SE	2	N		36.73		623444	1.5	31.72	35.19	48.00	33.19	-	-	31.75		36
Plein Sint Petrus Banden 19	6227SE	2	Z		38.66		623442	1.5	32.59	37.32	48.00	37.91	-	-	36.67		39
Plein Sint Petrus Banden 20	6227SE	2	N		40.44		623444	4.5	35.56	38.96	48.00	37.41	-	-	35.74		39
Plein Sint Petrus Banden 20	6227SE	2	W		36.24		623443	4.5	29.02	34.92	48.00	36.26	-	-	35.29		37
Plein Sint Petrus Banden 20	6227SE	2	Z		42.46		623442	4.5	35.78	41.14	48.00	41.67	-	-	40.46		43
Poelgaard 2	6227EV	1	O		44.92		623451	1.5	41.84	43.69	48.00	45.10	-	-	43.22		44
Poelgaard 2	6227EV	1	O		46.80		623451	4.5	43.22	45.57	48.00	47.01	-	-	45.16		46
Poelgaard 2	6227EV	1	O		49.87		623451	7.5	47.46	48.64	48.64	50.03	-	-	48.39		50
Poelgaard 4	6227EV	1	O		44.92		623451	1.5	41.84	43.69	48.00	45.10	-	-	43.22		44
Poelgaard 4	6227EV	1	O		46.80		623451	4.5	43.22	45.57	48.00	47.01	-	-	45.16		46
Poelgaard 4	6227EV	1	O		49.87		623451	7.5	47.46	48.64	48.64	50.03	-	-	48.39		50
Poelgaard 6	6227EV	1	O		44.92		623451	1.5	41.84	43.69	48.00	45.10	-	-	43.22		44
Poelgaard 6	6227EV	1	O		46.80		623451	4.5	43.22	45.57	48.00	47.01	-	-	45.16		46
Poelgaard 6	6227EV	1	O		49.87		623451	7.5	47.46	48.64	48.64	50.03	-	-	48.39		50
Poelgaard 8 A	6227EV	2	O		45.11		623461	1.5	41.00	43.87	48.00	44.88	-	-	42.97		44
Poelgaard 8 B	6227EV	2	O		47.06		623461	4.5	42.84	45.81	48.00	46.72	-	-	44.90		46
Poelgaard 8 C	6227EV	2	O		50.37		623461	7.5	47.37	49.11	49.11	50.00	-	-	48.42		50
Poelgaard 9	6227EV	1	O		37.96		623491	1.5	33.51	36.53	48.00	36.61	-	-	35.26		37
Poelgaard 9	6227EV	1	O		42.83		623491	4.5	38.02	41.40	48.00	40.91	-	-	39.68		41
Poelgaard 9	6227EV	1	O		48.56		623491	7.5	44.86	47.22	48.00	47.39	-	-	45.99		47
Poelgaard 10	6227EV	1	O		42.93		623471	1.5	38.29	41.60	48.00	42.43	-	-	40.76		42
Poelgaard 10	6227EV	1	O		47.19		623471	4.5	42.08	45.84	48.00	45.67	-	-	44.10		45
Poelgaard 10	6227EV	1	O		50.15		623471	7.5	47.32	48.85	48.85	49.34	-	-	47.89		49
Poelgaard 11	6227EV	1	O		37.96		623491	1.5	33.51	36.53	48.00	36.61	-	-	35.26		37
Poelgaard 11	6227EV	1	O		42.83		623491	4.5	38.02	41.40	48.00	40.91	-	-	39.68		41
Poelgaard 11	6227EV	1	O		48.56		623491	7.5	44.86	47.22	48.00	47.39	-	-	45.99		47
Poelgaard 12	6227EV	1	O		42.93		623471	1.5	38.29	41.60	48.00	42.43	-	-	40.76		42
Poelgaard 12	6227EV	1	O		47.19		623471	4.5	42.08	45.84	48.00	45.67	-	-	44.10		45
Poelgaard 12	6227EV	1	O		50.15		623471	7.5	47.32	48.85	48.85	49.34	-	-	47.89		49
Poelgaard 13	6227EV	1	O		37.96		623491	1.5	33.51	36.53	48.00	36.61	-	-	35.26		37
Poelgaard 13	6227EV	1	O		42.83		623491	4.5	38.02	41.40	48.00	40.91	-	-	39.68		41
Poelgaard 13	6227EV	1	O		48.56		623491	7.5	44.86	47.22	48.00	47.39	-	-	45.99		

Tabel 4.2a
Rekenresultaten ten gevolge van A2

Adres	Bestemming	gevolgertentative	Ferder vastgestelde hogere waarde in dB(A)	Ferder vastgestelde hogere waarde in dB	Heersend in dB(A)	Ferder hogere waarde vastgesteld o.g.v. Experimentenle- /Interimwet? (alleen voor woningen) Eerdere hogere waarde vastgesteld o.g.v. art 83/84? X=ja, leeg vak =	Id Rekenpunt	Hoogte in m boven hard maaiveld	Geluidbeating 1986 in dB(A)	Heersend in dB	Grenswaarde in dB	Tekst van maatregelen in dB	Sanering	Aanpassing X=ja, leeg vak =nee	geadviseerde maatregelen in dB	Vaast te stellen hogere waarde in dB	Gecumuleerde geluidbeating (V/urn, incl 2da aftrek)
Poelgaard 20	6227EV	1	O		44,38		623481	4,5	39,85	43,06	48,00	44,63	-	-	42,73		45
Poelgaard 20	6227EV	1	O		49,81		623481	7,5	46,63	48,51	48,51	49,37	-	-	47,73		49
Poelgaard 21	6227EV	1	O		36,57		623501	1,5	32,84	35,18	48,00	36,14	-	-	34,74		36
Poelgaard 21	6227EV	1	O		40,32		623501	4,5	36,87	38,95	48,00	39,87	-	-	38,48		40
Poelgaard 21	6227EV	1	O		47,61		623501	7,5	45,15	46,29	48,00	46,81	-	-	45,49		47
Poelgaard 22	6227EV	1	O		42,25		623481	1,5	37,29	40,94	48,00	42,65	-	-	40,70		43
Poelgaard 22	6227EV	1	O		44,38		623481	4,5	39,85	43,06	48,00	44,63	-	-	42,73		45
Poelgaard 22	6227EV	1	O		49,81		623481	7,5	46,63	48,51	48,51	49,37	-	-	47,73		49
Poelgaard 23	6227EV	1	O		36,57		623501	1,5	32,84	35,18	48,00	36,14	-	-	34,74		36
Poelgaard 23	6227EV	1	O		40,32		623501	4,5	36,87	38,95	48,00	39,87	-	-	38,48		40
Poelgaard 23	6227EV	1	O		47,61		623501	7,5	45,15	46,29	48,00	46,81	-	-	45,49		47
Poelgaard 24	6227EV	1	O		42,25		623481	1,5	37,29	40,94	48,00	42,65	-	-	40,70		43
Poelgaard 24	6227EV	1	O		44,38		623481	4,5	39,85	43,06	48,00	44,63	-	-	42,73		45
Poelgaard 24	6227EV	1	O		49,81		623481	7,5	46,63	48,51	48,51	49,37	-	-	47,73		49
Poelgaard 25	6227EV	1	O		36,57		623501	1,5	32,84	35,18	48,00	36,14	-	-	34,74		36
Poelgaard 25	6227EV	1	O		40,32		623501	4,5	36,87	38,95	48,00	39,87	-	-	38,48		40
Poelgaard 25	6227EV	1	O		47,61		623501	7,5	45,15	46,29	48,00	46,81	-	-	45,49		47
Poelgaard 26	6227EV	1	O		42,25		623481	1,5	37,29	40,94	48,00	42,65	-	-	40,70		43
Poelgaard 26	6227EV	1	O		44,38		623481	4,5	39,85	43,06	48,00	44,63	-	-	42,73		45
Poelgaard 26	6227EV	1	O		49,81		623481	7,5	46,63	48,51	48,51	49,37	-	-	47,73		49
Populierweg 121	6222CR	1	W		41,98		440053	1,5	34,15	40,53	48,00	41,70	-	-	39,69		49
Populierweg 121	6222CR	1	W		45,55		440053	5	38,08	44,07	48,00	44,96	-	-	42,90		51
Populierweg 123	6222CR	1	W		41,98		440053	1,5	34,15	40,53	48,00	41,70	-	-	39,69		49
Populierweg 123	6222CR	1	W		45,55		440053	5	38,08	44,07	48,00	44,96	-	-	42,90		51
Populierweg 125	6222CR	1	W		41,98		440053	1,5	34,15	40,53	48,00	41,70	-	-	39,69		49
Populierweg 125	6222CR	1	W		45,55		440053	5	38,08	44,07	48,00	44,96	-	-	42,90		51
Populierweg 127 278	6222CR	1	W		41,98		440053	1,5	34,15	40,53	48,00	41,70	-	-	39,69		49
Populierweg 127 278	6222CR	1	W		45,55		440053	5	38,08	44,07	48,00	44,96	-	-	42,90		51
Populierweg 129 277	6222CR	1	W		45,56		440033	1,5	37,85	44,10	48,00	43,52	-	-	41,46		56
Populierweg 129 277	6222CR	1	W		48,81		440033	5	40,83	47,34	48,00	46,99	-	-	44,86		57
Populierweg 131 276	6222CR	1	W		45,56		440033	1,5	37,85	44,10	48,00	43,52	-	-	41,46		56
Populierweg 131 276	6222CR	1	W		48,81		440033	5	40,83	47,34	48,00	46,99	-	-	44,86		57
Populierweg 132 282	6222CT	1	N		42,37		440084	1,5	34,36	40,92	48,00	41,87	-	-	39,82		50
Populierweg 132 282	6222CT	1	N		46,50		440084	5	37,94	45,06	48,00	45,90	-	-	43,79		52
Populierweg 134	6222CT	1	N		42,37		440084	1,5	34,36	40,92	48,00	41,87	-	-	39,82		50
Populierweg 134	6222CT	1	N		46,50		440084	5	37,94	45,06	48,00	45,90	-	-	43,79		52
Populierweg 136	6222CT	1	N		42,37		440084	1,5	34,36	40,92	48,00	41,87	-	-	39,82		50
Populierweg 136	6222CT	1	N		46,50		440084	5	37,94	45,06	48,00	45,90	-	-	43,79		52
Populierweg 138	6222CT	1	N		42,37		440084	1,5	34,36	40,92	48,00	41,87	-	-	39,82		50
Populierweg 138	6222CT	1	N		46,50		440084	5	37,94	45,06	48,00	45,90	-	-	43,79		52
Populierweg 140	6222CT	1	N		42,37		440084	1,5	34,36	40,92	48,00	41,87	-	-	39,82		50
Populierweg 140	6222CT	1	N		46,50		440084	5	37,94	45,06	48,00	45,90	-	-	43,79		52
Populierweg 142	6222CT	1	N		41,68		440064	1,5	33,99	40,24	48,00	41,35	-	-	39,37		52
Populierweg 142	6222CT	1	N		45,63		440064	5	36,64	44,19	48,00	45,19	-	-	43,07		54
Populierweg 144	6222CT	1	N		41,68		440064	1,5	33,99	40,24	48,00	41,35	-	-	39,37		52
Populierweg 144	6222CT	1	N		45,63		440064	5	36,64	44,19	48,00	45,19	-	-	43,07		54
Populierweg 146	6222CT	1	N		41,68		440064	1,5	33,99	40,24	48,00	41,35	-	-	39,37		52
Populierweg 146	6222CT	1	N		45,63		440064	5	36,64	44,19	48,00	45,19	-	-	43,07		54
Populierweg 148 281	6222CT	1	N		41,68		440064	1,5	33,99	40,24	48,00	41,35	-	-	39,37		52
Populierweg 148 281	6222CT	1	N		45,63		440064	5	36,64	44,19	48,00	45,19	-	-	43,07		54
Populierweg 154 272	6222CT	1	N		41,95		440024	1,5	34,54	40,51	48,00	40,99	-	-	39,03		54
Populierweg 154 272	6222CT	1	N		46,30		440024	5	37,18	44,88	48,00	45,31	-	-	43,19		55
Populierweg 156	6222CT	1	N		41,95		440024	1,5	34,54	40,51	48,00	40,99	-	-	39,03		54
Populierweg 156	6222CT	1	N		46,30		440024	5	37,18	44,88	48,00	45,31	-	-	43,19		55
Populierweg 158	6222CT	1	N		41,95		440024	1,5	34,54	40,51	48,00	40,99	-	-	39,03		54
Populierweg 158	6222CT	1	N		46,30		440024	5	37,18	44,88	48,00	45,31	-	-	43,19		55
Populierweg 160 273	6222CT	1	W		42,05		440013	1,5	33,34	40,58	48,00	41,22	-	-	39,38		51
Populierweg 160 273	6222CT	1	W		47,17		440013	5	37,85	45,70	48,00	46,06	-	-	44,03		53
Postduifstraat 3	6227AZ	1	N		37,43		623514	1,5	32,15	35,90	48,00	34,73	-	-	33,73		40
Postduifstraat 3	6227AZ	1	N		40,50		623514	4,5	36,45	39,00	48,00	37,99	-	-	36,96		43
Postduifstraat 3	6227AZ	1	N		47,61		623514	7,5	40,97	46,22	48,00	45,27	-	-	44,20		47
Postduifstraat 5	6227AZ	1	N		37,43		623514	1,5	32,15	35,90	48,00	34,73	-	-	33,73		40
Postduifstraat 5	6227AZ	1	N		40,50		623514	4,5	36,45	39,00	48,00	37,99	-	-	36,96		43
Postduifstraat 5	6227AZ	1	N		47,61		623514	7,5	40,97	46,22	48,00	45,27	-	-	44,20		47
Postduifstraat 7	6227AZ	1	N		37,43		623514	1,5	32,15	35,90	48,00	34,73	-	-	33,73		40
Postduifstraat 7	6227AZ	1	N		40,50		623514	4,5	36,45	39,00	48,00	37,99	-	-	36,96		43
Postduifstraat 7	6227AZ	1	N		47,61		623514	7,5	40,97	46,22	48,00	45,27	-	-	44,20		47
Postduifstraat 8	6227AZ	1	Z		36,31		623522	1,5	31,84	34,84	48,00	34,26	-	-	33,47		37
Postduifstraat 8	6227AZ	1	Z		40,18		623522	4,5	36,80	38,73	48,00	38,06	-	-	37,22		40
Postduifstraat 8	6227AZ	1	Z		47,86		623522	7,5	41,42	46,48	48,00	45,85	-	-	45,11		48
Postduifstraat 9	6227AZ	1	N		37,43		623514	1,5	32,15	35,90	48,00	34,73	-	-	33,73		40
Postduifstraat 9	6227AZ	1	N		40,50		623514	4,5	36,45	39,00	48,00	37,99	-	-	36,96		43
Postduifstraat 9	6227AZ	1	N		47,61		623514	7,5	40,97	46,22	48,00	45,27	-	-	44,20		47
Postduifstraat 10	6227AZ	1	Z		36,31		623522	1,5	31,84	34,84	48,00	34,26	-	-	33,47		37
Postduifstraat 10	6227AZ	1	Z		40,18		623522	4,5	36,80	38,73	48,00	38,06	-	-	37,22		40
Postduifstraat 10	6227AZ	1	Z		47,86		623522	7,5	41,42	46,48	48,00	45,85	-	-	45,11		48
Postduifstraat 12	6227AZ	1	Z		36,31		623522	1,5	31,84	34,84	48,00	34,26	-	-	33,47		37
Postduifstraat 12	6227AZ	1	Z		40,18		623522	4,5	36,80	38,73	48,00	38,06	-	-	37,22		40
Postduifstraat 12	6227AZ	1	Z		47,86		623522	7,5	41,42	46,48	48,00	45,85	-	-	45,11		48
Postduifstraat 14	6227AZ	1	Z		33,65		623532	1,5	28,33	32,15	48,00	31,47	-	-	30,76		35
Postduifstraat 14	6227AZ	1	Z		37,03		623532	4,5	32,26	35,56	48,00	35,11	-	-	34,37		39
Postduifstraat 14	6227AZ	1	Z		44,98		623532	7,5	39,43	43,58	48,00	43,26	-	-	42,55		45
Postduifstraat 16	6																

Tabel 4.2a
Rekenresultaten ten gevolge van A2

Adres	Bestemming	gevolg/orientatie	Ferder vastgestelde hogere waarde in dB(A)	Ferder vastgestelde hogere waarde in dB	Heersend in dB(A)	Erderde hogere waarde vastgesteld o.g.v. Experimentenwet? /Interimwet? (alleen voor woningen) Erderde hogere waarde vastgesteld o.g.v. art 83(4)1 X=ra, leeg vak =	Id Reekpuntn	Hoogte in m boven het maaiveld	Geluidbeasting 1986 in dB(A)	Heersend in dB	Grenswaarde in dB	Tekst/zonder maatregelen in dB	Sanering	Aanpassing (X=ra, leeg vak =lee)	geadviseerde maatregelen in dB	Vaast te stellen hogere waarde in dB	Gecumuleerde geluidbeasting (V/leem, incl 2da aftrek)
Professor Kemstraat 5 D	6224BG	2	O		42,36		400841	1,5	34,88	40,67	48,00	34,14	-	-	32,79		42
Professor Kemstraat 5 D	6224BG	2	W		49,64		400843	4,5	42,90	47,97	48,00	39,13	-	-	37,64		47
Professor Kemstraat 5 D	6224BG	2	O		43,40		400841	4,5	36,22	41,71	48,00	36,65	-	-	35,21		44
Professor Kemstraat 5 D	6224BG	2	W		51,64		400843	7,5	44,63	49,97	49,97	41,09	-	-	39,64		48
Professor Kemstraat 5 D	6224BG	2	O		44,94		400841	7,5	37,38	43,27	48,00	39,24	-	-	37,71		47
Professor Kemstraat 7	6224BG	99	O		42,36		400841	1,5	34,88	40,67	48,00	34,14	-	-	32,79		42
Professor Kemstraat 7	6224BG	99	W		47,27		400843	1,5	40,59	45,59	48,00	36,86	-	-	35,22		45
Professor Kemstraat 7	6224BG	99	W		49,64		400843	4,5	42,90	47,97	48,00	39,13	-	-	37,64		47
Professor Kemstraat 7	6224BG	99	O		43,40		400841	4,5	36,22	41,71	48,00	36,65	-	-	35,21		44
Professor Kemstraat 7	6224BG	99	W		51,64		400843	7,5	44,63	49,97	49,97	41,09	-	-	39,64		48
Professor Kemstraat 7	6224BG	99	O		44,94		400841	7,5	37,38	43,27	48,00	39,24	-	-	37,71		47
Professor Kemstraat 9	6224BG	1	W		49,92		400853	1,5	42,59	48,24	48,24	44,64	-	-	43,10		48
Professor Kemstraat 9	6224BG	1	W		52,97		400853	4,5	45,42	51,33	51,33	46,86	-	-	45,18		50
Professor Kemstraat 11	6224BG	1	W		49,92		400853	1,5	42,59	48,24	48,24	44,64	-	-	43,10		48
Professor Kemstraat 11	6224BG	1	W		52,97		400853	4,5	45,42	51,33	51,33	46,86	-	-	45,18		50
Professor Kemstraat 13	6224BG	1	W		49,92		400853	1,5	42,59	48,24	48,24	44,64	-	-	43,10		48
Professor Kemstraat 13	6224BG	1	W		52,97		400853	4,5	45,42	51,33	51,33	46,86	-	-	45,18		50
Professor Kemstraat 15	6224BG	1	W		49,92		400853	1,5	42,59	48,24	48,24	44,64	-	-	43,10		48
Professor Kemstraat 15	6224BG	1	W		52,97		400853	4,5	45,42	51,33	51,33	46,86	-	-	45,18		50
Professor Kemstraat 17	6224BG	1	W		49,92		400853	1,5	42,59	48,24	48,24	44,64	-	-	43,10		48
Professor Kemstraat 17	6224BG	1	W		52,97		400853	4,5	45,42	51,33	51,33	46,86	-	-	45,18		50
Professor Kemstraat 19	6224BG	1	W		49,92		400853	1,5	42,59	48,24	48,24	44,64	-	-	43,10		48
Professor Kemstraat 19	6224BG	1	W		52,97		400853	4,5	45,42	51,33	51,33	46,86	-	-	45,18		50
Professor Kemstraat 20	6224BA	1	W		47,24		400943	1,5	39,51	45,54	48,00	36,18	-	-	34,65		39
Professor Kemstraat 20	6224BA	1	W		48,98		400943	4,5	41,05	47,27	48,00	39,90	-	-	38,34		42
Professor Kemstraat 21	6224BG	1	W		50,15		400863	1,5	42,78	48,47	48,47	45,01	-	-	43,63		48
Professor Kemstraat 21	6224BG	1	W		53,70		400863	4,5	45,58	52,06	52,06	47,62	-	-	46,10		50
Professor Kemstraat 22	6224BA	1	W		47,24		400943	1,5	39,51	45,54	48,00	36,18	-	-	34,65		39
Professor Kemstraat 22	6224BA	1	W		48,98		400943	4,5	41,05	47,27	48,00	39,90	-	-	38,34		42
Professor Kemstraat 23	6224BG	1	W		50,15		400863	1,5	42,78	48,47	48,47	45,01	-	-	43,63		48
Professor Kemstraat 23	6224BG	1	W		53,70		400863	4,5	45,58	52,06	52,06	47,62	-	-	46,10		50
Professor Kemstraat 24	6224BA	1	W		47,24		400943	1,5	39,51	45,54	48,00	36,18	-	-	34,65		39
Professor Kemstraat 24	6224BA	1	W		48,98		400943	4,5	41,05	47,27	48,00	39,90	-	-	38,34		42
Professor Kemstraat 25	6224BG	1	W		50,15		400863	1,5	42,78	48,47	48,47	45,01	-	-	43,63		48
Professor Kemstraat 25	6224BG	1	W		53,70		400863	4,5	45,58	52,06	52,06	47,62	-	-	46,10		50
Professor Kemstraat 26	6224BA	1	W		47,24		400943	1,5	39,51	45,54	48,00	36,18	-	-	34,65		39
Professor Kemstraat 26	6224BA	1	W		48,98		400943	4,5	41,05	47,27	48,00	39,90	-	-	38,34		42
Professor Kemstraat 27	6224BH	1	W		50,15		400863	1,5	42,78	48,47	48,47	45,01	-	-	43,63		48
Professor Kemstraat 27	6224BH	1	W		53,70		400863	4,5	45,58	52,06	52,06	47,62	-	-	46,10		50
Professor Kemstraat 28	6224BA	1	W		47,24		400943	1,5	39,51	45,54	48,00	36,18	-	-	34,65		39
Professor Kemstraat 28	6224BA	1	W		48,98		400943	4,5	41,05	47,27	48,00	39,90	-	-	38,34		42
Professor Kemstraat 29	6224BH	1	W		50,15		400863	1,5	42,78	48,47	48,47	45,01	-	-	43,63		48
Professor Kemstraat 29	6224BH	1	W		53,70		400863	4,5	45,58	52,06	52,06	47,62	-	-	46,10		50
Professor Kemstraat 30	6224BA	1	W		47,24		400943	1,5	39,51	45,54	48,00	36,18	-	-	34,65		39
Professor Kemstraat 30	6224BA	1	W		48,98		400943	4,5	41,05	47,27	48,00	39,90	-	-	38,34		42
Professor Kemstraat 31	6224BH	1	W		50,15		400863	1,5	42,78	48,47	48,47	45,01	-	-	43,63		48
Professor Kemstraat 31	6224BH	1	W		53,70		400863	4,5	45,58	52,06	52,06	47,62	-	-	46,10		50
Professor Kemstraat 32	6224BA	1	W		47,24		400943	1,5	39,51	45,54	48,00	36,18	-	-	34,65		39
Professor Kemstraat 32	6224BA	1	W		48,98		400943	4,5	41,05	47,27	48,00	39,90	-	-	38,34		42
Professor Kemstraat 33	6224BH	1	W		49,95		400873	1,5	44,10	48,30	48,30	43,26	-	-	41,71		47
Professor Kemstraat 33	6224BH	1	W		51,31		400873	4,5	44,90	49,66	49,66	46,47	-	-	44,93		49
Professor Kemstraat 34	6224BA	1	W	55	53,29	47,57	400933	1,5	39,96	45,86	48,00	35,35	-	-	34,02		39
Professor Kemstraat 34	6224BA	1	W	55	53,29	49,14	400933	4,5	41,25	47,43	48,00	38,94	-	-	37,62		42
Professor Kemstraat 35	6224BH	1	W		49,95		400873	1,5	44,10	48,30	48,30	43,26	-	-	41,71		47
Professor Kemstraat 35	6224BH	1	W		51,31		400873	4,5	44,90	49,66	49,66	46,47	-	-	44,93		49
Professor Kemstraat 36	6224BA	1	W	55	53,29	47,57	400933	1,5	39,96	45,86	48,00	35,35	-	-	34,02		39
Professor Kemstraat 36	6224BA	1	W	55	53,29	49,14	400933	4,5	41,25	47,43	48,00	38,94	-	-	37,62		42
Professor Kemstraat 37	6224BH	1	W		49,95		400873	1,5	44,10	48,30	48,30	43,26	-	-	41,71		47
Professor Kemstraat 37	6224BH	1	W		51,31		400873	4,5	44,90	49,66	49,66	46,47	-	-	44,93		49
Professor Kemstraat 38	6224BA	1	W	55	53,29	47,57	400933	1,5	39,96	45,86	48,00	35,35	-	-	34,02		39
Professor Kemstraat 38	6224BA	1	W	55	53,29	49,14	400933	4,5	41,25	47,43	48,00	38,94	-	-	37,62		42
Professor Kemstraat 39	6224BH	1	W		49,95		400873	1,5	44,10	48,30	48,30	43,26	-	-	41,71		47
Professor Kemstraat 39	6224BH	1	W		51,31		400873	4,5	44,90	49,66	49,66	46,47	-	-	44,93		49
Professor Kemstraat 40	6224BA	1	W	55	53,29	47,57	400933	1,5	39,96	45,86	48,00	35,35	-	-	34,02		39
Professor Kemstraat 40	6224BA	1	W	55	53,29	49,14	400933	4,5	41,25	47,43	48,00	38,94	-	-	37,62		42
Professor Kemstraat 41	6224BH	1	W		49,95		400873	1,5	44,10	48,30	48,30	43,26	-	-	41,71		47
Professor Kemstraat 41	6224BH	1	W		51,31		400873	4,5	44,90	49,66	49,66	46,47	-	-	44,93		49
Professor Kemstraat 42	6224BA	1	W	55	53,29	47,57	400933	1,5	39,96	45,86	48,00	35,35	-	-	34,02		39
Professor Kemstraat 42	6224BA	1	W	55	53,29	49,14	400933	4,5	41,25	47,43	48,00	38,94	-	-	37,62		42
Professor Kemstraat 43	6224BH	1	W		49,95		400873	1,5	44,10	48,30	48,30	43,26	-	-	41,71		47
Professor Kemstraat 43	6224BH	1	W		51,31		400873	4,5	44,90	49,66	49,66	46,47	-	-	44,93		49
Professor Kemstraat 44	6224BA	1	W	55	53,3	48,17	400923	1,5	42,16	46,47	48,00	37,75	-	-	36,65		41
Professor Kemstraat 44	6224BA	1	W	55	53,3	49,30	400923	4,5	44,25	48,20	48,20	40,94	-	-	39,73		44
Professor Kemstraat 45	6224BH	1	W		50,34		400883	1,5	46,86	48,70	48,70	40,88	-	-	39,28		46
Professor Kemstraat 45	6224BH	1	W		52,63		400883	4,5	48,71	50,99	50,99	43,77	-	-	42,20		48
Professor Kemstraat 46	6224BA	1	W	55	53,3	48,17	400923	1,5	42,16	46,47	48,00	37,75	-	-	36,65		41
Professor Kemstraat 46	6224BA	1	W	55	53,3	49,90	400923	4,5	44,25	48,20	48,20	40,94	-	-	39,73		44
Professor Kemstraat 47	6224BH	1	W		50,34		400883	1,5	46,86	48,70	48,70	40,88	-	-	39,28		46
Professor Kemstraat 47	6224BH	1	W		52,63		400883	4,5	48,71	50,99	50,99	43,77	-	-	42,20		48
Professor Kemstraat 48	6224BA	1	W	55	53,3	48,17	400923	1,5	42,16	46,47	48,00	37,75	-	-	36,65		41
Professor Kemstraat 48	6224BA	1	W	55	53,3	49,90	400923	4,5	44,25	48,20	48,20	40,94	-	-	39,73		44
Professor Kemstraat 49	6224BH																

Tabel 4.2a
Rekenresultaten ten gevolge van A2

Adres	Bestemming	gevolgorientatie	Ferder vastgestelde hogere waarde in dB(A)	Ferder vastgestelde hogere waarde in dB	Heersend in dB(A)	Erderde hogere waarde vastgesteld o.g.v. Experimentenle- /Interimwet? (alleen voor woningen) Erderde hogere waarde vastgesteld o.g.v. art 83/84? X=ja, leeg vak =	Id Rekening	Hoogte in m boven het maaiveld	Geluidbeating 1986 in dB(A)	Heersend in dB	Grenswaarde in dB	Tekst van de maatregelen in dB	Sanering	Aanpassing (X=ja, leeg vak =nee)	geadviseerde maatregelen in dB	Vaast te stellen hogere waarde in dB	Gecumuleerde geluidbeating (V/cum, incl 2dB aftrek)
Professor Kemstraat 62 C	6224BB	2	W		57,55		400903	7,5	51,31	55,92	47,39	-	-	-	45,88		49
Professor Kemstraat 62 D	6224BB	2	W		56,03		400903	10,5	52,70	56,43	56,43	46,24	-	-	44,58		48
Professor Kemstraat 62 D	6224BB	2	W		58,76		400903	13,5	53,26	57,14	57,14	46,44	-	-	44,74		48
Professor Kemstraat 64 A	6224BB	2	W		56,03		400903	1,5	50,01	54,40	54,40	41,68	-	-	40,02		44
Professor Kemstraat 64 B	6224BB	2	W		56,53		400903	4,5	50,59	54,90	54,90	43,78	-	-	42,22		46
Professor Kemstraat 64 C	6224BB	2	W		57,55		400903	7,5	51,31	55,92	47,39	-	-	-	45,88		49
Professor Kemstraat 64 D	6224BB	2	W		58,05		400903	10,5	52,70	56,43	56,43	46,24	-	-	44,58		48
Professor Kemstraat 64 D	6224BB	2	W		58,76		400903	13,5	53,26	57,14	57,14	46,44	-	-	44,74		48
Professor Kemstraat 66 A	6224BB	2	W		56,03		400903	1,5	50,01	54,40	54,40	41,68	-	-	40,02		44
Professor Kemstraat 66 B	6224BB	2	W		56,53		400903	4,5	50,59	54,90	54,90	43,78	-	-	42,22		46
Professor Kemstraat 66 C	6224BB	2	W		57,55		400903	7,5	51,31	55,92	47,39	-	-	-	45,88		49
Professor Kemstraat 66 C	6224BB	2	W		58,05		400903	10,5	52,70	56,43	56,43	46,24	-	-	44,58		48
Professor Kemstraat 70 A	6224BB	2	W		56,45		400893	1,5	50,61	54,84	54,84	41,94	-	-	40,36		44
Professor Kemstraat 70 A	6224BB	2	Z		55,16		400892	1,5	49,29	53,55	53,55	41,15	-	-	39,56		44
Professor Kemstraat 70 A	6224BB	2	O		48,53		400891	1,5	42,55	46,91	48,00	33,16	-	-	31,57		40
Professor Kemstraat 70 B	6224BB	2	Z		55,14		400892	4,5	49,49	53,51	53,51	42,47	-	-	41,05		45
Professor Kemstraat 70 B	6224BB	2	W		56,59		400893	4,5	51,03	54,96	54,96	43,19	-	-	41,69		46
Professor Kemstraat 70 B	6224BB	2	O		48,87		400891	4,5	42,86	47,22	48,00	36,44	-	-	34,79		42
Professor Kemstraat 70 C	6224BB	2	Z		55,62		400892	7,5	50,13	53,99	53,99	36,92	-	-	36,26		45
Professor Kemstraat 70 C	6224BB	2	O		50,09		400891	7,5	43,51	48,46	48,46	42,69	-	-	40,84		46
Professor Kemstraat 70 C	6224BB	2	W		57,34		400893	7,5	51,81	55,71	55,71	39,24	-	-	38,00		44
Professor Kemstraat 70 D	6224BB	2	O		49,78		400891	10,5	43,48	48,15	48,15	40,14	-	-	38,63		46
Professor Kemstraat 70 D	6224BB	2	W		58,30		400893	10,5	53,05	56,67	56,67	36,47	-	-	35,12		44
Professor Kemstraat 70 D	6224BB	2	Z		56,54		400892	10,5	51,06	54,91	54,91	38,50	-	-	37,85		46
Professor Kemstraat 70 D	6224BB	2	O		45,73		400891	13,5	40,85	44,11	48,00	37,56	-	-	36,55		47
Professor Kemstraat 70 D	6224BB	2	W		58,97		400893	13,5	53,68	57,34	57,34	39,94	-	-	38,44		45
Professor Kemstraat 70 D	6224BB	2	Z		57,16		400892	13,5	51,64	55,54	55,54	38,14	-	-	37,48		46
Professor Kemstraat 72 A	6224BB	2	O		48,53		400891	1,5	42,55	46,91	48,00	33,16	-	-	31,57		40
Professor Kemstraat 72 A	6224BB	2	W		56,45		400893	1,5	50,61	54,84	54,84	41,94	-	-	40,36		44
Professor Kemstraat 72 A	6224BB	2	Z		55,16		400892	1,5	49,29	53,55	53,55	41,15	-	-	39,56		44
Professor Kemstraat 72 B	6224BB	2	O		48,87		400891	4,5	42,86	47,22	48,00	36,44	-	-	34,79		42
Professor Kemstraat 72 B	6224BB	2	W		56,59		400893	4,5	51,03	54,96	54,96	43,19	-	-	41,69		46
Professor Kemstraat 72 B	6224BB	2	Z		55,14		400892	4,5	49,49	53,51	53,51	42,47	-	-	41,05		45
Professor Kemstraat 72 C	6224BB	2	O		50,09		400891	7,5	43,51	48,46	48,46	42,69	-	-	40,84		46
Professor Kemstraat 72 C	6224BB	2	W		57,34		400893	7,5	51,81	55,71	55,71	39,24	-	-	38,00		44
Professor Kemstraat 72 C	6224BB	2	Z		55,62		400892	7,5	50,13	53,99	53,99	36,92	-	-	36,26		45
Professor Kemstraat 72 D	6224BB	2	Z		56,54		400892	10,5	51,06	54,91	54,91	38,50	-	-	37,85		46
Professor Kemstraat 72 D	6224BB	2	O		49,78		400891	10,5	43,48	48,15	48,15	40,14	-	-	38,63		46
Professor Kemstraat 72 D	6224BB	2	W		58,30		400893	10,5	53,05	56,67	56,67	36,47	-	-	35,12		44
Professor Kemstraat 72 D	6224BB	2	Z		57,16		400892	13,5	51,64	55,54	55,54	38,14	-	-	37,48		46
Professor Kemstraat 72 D	6224BB	2	W		58,97		400893	13,5	53,68	57,34	57,34	39,94	-	-	38,44		45
Professor Kemstraat 72 D	6224BB	2	O		45,73		400891	13,5	40,85	44,11	48,00	37,56	-	-	36,55		47
Professor Kemstraat 74 A	6224BB	2	O		48,53		400891	1,5	42,55	46,91	48,00	33,16	-	-	31,57		40
Professor Kemstraat 74 A	6224BB	2	W		56,45		400893	1,5	50,61	54,84	54,84	41,94	-	-	40,36		44
Professor Kemstraat 74 A	6224BB	2	Z		55,16		400892	1,5	49,29	53,55	53,55	41,15	-	-	39,56		44
Professor Kemstraat 74 B	6224BB	2	O		48,87		400891	4,5	42,86	47,22	48,00	36,44	-	-	34,79		42
Professor Kemstraat 74 B	6224BB	2	W		56,59		400893	4,5	51,03	54,96	54,96	43,19	-	-	41,69		46
Professor Kemstraat 74 B	6224BB	2	Z		55,14		400892	4,5	49,49	53,51	53,51	42,47	-	-	41,05		45
Professor Kemstraat 74 C	6224BB	2	O		50,09		400891	7,5	43,51	48,46	48,46	42,69	-	-	40,84		46
Professor Kemstraat 74 C	6224BB	2	W		57,34		400893	7,5	51,81	55,71	55,71	39,24	-	-	38,00		44
Professor Kemstraat 74 C	6224BB	2	Z		55,62		400892	7,5	50,13	53,99	53,99	36,92	-	-	36,26		45
Professor Kemstraat 74 D	6224BB	2	O		49,78		400891	10,5	43,48	48,15	48,15	40,14	-	-	38,63		46
Professor Kemstraat 74 D	6224BB	2	W		58,30		400893	10,5	53,05	56,67	56,67	36,47	-	-	35,12		44
Professor Kemstraat 74 D	6224BB	2	Z		56,54		400892	10,5	51,06	54,91	54,91	38,50	-	-	37,85		46
Professor Kemstraat 74 D	6224BB	2	O		45,73		400891	13,5	40,85	44,11	48,00	37,56	-	-	36,55		47
Professor Kemstraat 74 D	6224BB	2	W		58,97		400893	13,5	53,68	57,34	57,34	39,94	-	-	38,44		45
Professor Kemstraat 74 D	6224BB	2	Z		57,16		400892	13,5	51,64	55,54	55,54	38,14	-	-	37,48		46
Professor Kemstraat 76 A	6224BB	2	Z		55,16		400892	1,5	49,29	53,55	53,55	41,15	-	-	39,56		44
Professor Kemstraat 76 A	6224BB	2	O		48,53		400891	1,5	42,55	46,91	48,00	33,16	-	-	31,57		40
Professor Kemstraat 76 A	6224BB	2	W		56,45		400893	1,5	50,61	54,84	54,84	41,94	-	-	40,36		44
Professor Kemstraat 76 B	6224BB	2	W		56,59		400893	4,5	51,03	54,96	54,96	43,19	-	-	41,69		46
Professor Kemstraat 76 B	6224BB	2	Z		55,14		400892	4,5	49,49	53,51	53,51	42,47	-	-	41,05		45
Professor Kemstraat 76 B	6224BB	2	O		48,87		400891	4,5	42,86	47,22	48,00	36,44	-	-	34,79		42
Professor Kemstraat 76 C	6224BB	2	O		50,09		400891	7,5	43,51	48,46	48,46	42,69	-	-	40,84		46
Professor Kemstraat 76 C	6224BB	2	W		57,34		400893	7,5	51,81	55,71	55,71	39,24	-	-	38,00		44
Professor Kemstraat 76 C	6224BB	2	Z		55,62		400892	7,5	50,13	53,99	53,99	36,92	-	-	36,26		45
Professor Kemstraat 76 D	6224BB	2	Z		56,54		400892	10,5	51,06	54,91	54,91	38,50	-	-	37,85		46
Professor Kemstraat 76 D	6224BB	2	O		49,78		400891	10,5	43,48	48,15	48,15	40,14	-	-	38,63		46
Professor Kemstraat 76 D	6224BB	2	W		58,30		400893	10,5	53,05	56,67	56,67	36,47	-	-	35,12		44
Professor Kemstraat 76 D	6224BB	2	Z		56,54		400892	13,5	51,64	55,54	55,54	38,14	-	-	37,48		46
Professor Kemstraat 76 D	6224BB	2	W		58,97		400893	13,5	53,68	57,34	57,34	39,94	-	-	38,44		45
Professor Kemstraat 78 A	6224BB	2	W		56,45		400893	1,5	50,61	54,84	54,84	41,94	-	-	40,36		44
Professor Kemstraat 78 A	6224BB	2	Z		55,16		400892	1,5	49,29	53,55	53,55	41,15	-	-	39,56		44
Professor Kemstraat 78 B	6224BB	2	O		48,87		400891	4,5	42,86	47,22	48,00	36,44	-	-	34,79		42
Professor Kemstraat 78 B	6224BB	2	W		56,59		400893	4,5	51,03	54,96	54,96	43,19	-	-	41,69		46
Professor Kemstraat 78 B	6224BB	2	Z		55,14		400892	4,5	49,49	53,51	53,51	42,47	-	-	41,05		45
Professor Kemstraat 78 C	6224BB	2	Z		55,62		400892	7,5	50,13	53,99	53,99	36,92	-	-	36,26		45
Professor Kemstraat 78 C	6224BB	2	W		57,34		400893	7,5	51,81	55,71	55,71	39,24	-	-	38,00		44
Professor Kemstraat 78 C	6224BB	2	O		50,09		400891	7,5	43,51	48,46	48,46	42,69	-	-	40,84		46
Professor Kemstraat 78 C	6224BB	2	Z		56,54		400892	10,5	51,06	54,91	54,91	38,50	-	-	37,85		46
Professor Kemstraat 78 C	6224BB	2	W		58,30		400893	10,5	53,05	56,67	56,67	36,47	-	-	35,12		44
Professor Kemstraat 78 C	6224BB	2	O		49,78		400891	10,5	43,48	48,15	48,15	40,					

Tabel 4.2a
Rekenresultaten ten gevolge van A2

Adres	Bestemming	gevolgorientatie	Eerder vastgestelde hogere waarde in dB(A)	Eerder vastgestelde hogere waarde in dB	Heersend in dB(A)	Eerder hogere waarde vastgesteld o.g.v. Experimentenleef-/interimwet? (alleen voor woningen) Eerder hogere waarde vastgesteld o.g.v. art 83(4)1 X-1a, leeg vak =	Id Reekpuntnr	Hoogte in m boven het maaiveld	Geluidbeasting 1986 in dB(A)	Heersend in dB	Grenswaarde in dB	Tekst van de maatregelen in dB	Sanering	Aanpassing X-1a, leeg vak = (nee)	geadviseerde maatregelen in dB	Vaast stellen hogere waarde in dB	Gecumuleerde geluidbeasting (V/verm. incl 2da aftrek)
Professor Martensstraat 6	6224BR	1	W		45,49		401933	4,5	39,51	43,80	48,00	38,74	-	-	37,47		43
Professor Martensstraat 6	6224BR	1	W		48,83		401933	7,5	41,98	47,20	48,00	44,44	-	-	42,86		48
Professor Martensstraat 8	6224BR	1	W		43,85		401933	1,5	37,93	42,16	48,00	35,65	-	-	34,25		40
Professor Martensstraat 8	6224BR	1	W		45,49		401933	4,5	39,51	43,80	48,00	38,74	-	-	37,47		43
Professor Martensstraat 8	6224BR	1	W		48,83		401933	7,5	41,98	47,20	48,00	44,44	-	-	42,86		48
Professor Martensstraat 10	6224BR	1	W		43,85		401933	1,5	37,93	42,16	48,00	35,65	-	-	34,25		40
Professor Martensstraat 10	6224BR	1	W		45,49		401933	4,5	39,51	43,80	48,00	38,74	-	-	37,47		43
Professor Martensstraat 10	6224BR	1	W		48,83		401933	7,5	41,98	47,20	48,00	44,44	-	-	42,86		48
Professor Martensstraat 11	6224BR	1	W		43,67		401943	1,5	36,50	41,98	48,00	35,43	-	-	33,67		40
Professor Martensstraat 11	6224BR	1	W		45,40		401943	4,5	37,32	43,71	48,00	39,13	-	-	37,25		43
Professor Martensstraat 11	6224BR	1	W		48,67		401943	7,5	38,56	47,04	48,00	44,38	-	-	42,53		47
Professor Martensstraat 13	6224BR	1	W		43,67		401943	1,5	36,50	41,98	48,00	35,43	-	-	33,67		40
Professor Martensstraat 13	6224BR	1	W		45,40		401943	4,5	37,32	43,71	48,00	39,13	-	-	37,25		43
Professor Martensstraat 13	6224BR	1	W		48,67		401943	7,5	38,56	47,04	48,00	44,38	-	-	42,53		47
Professor Martensstraat 15	6224BR	1	W		43,67		401943	1,5	36,50	41,98	48,00	35,43	-	-	33,67		40
Professor Martensstraat 15	6224BR	1	W		45,40		401943	4,5	37,32	43,71	48,00	39,13	-	-	37,25		43
Professor Martensstraat 15	6224BR	1	W		48,67		401943	7,5	38,56	47,04	48,00	44,38	-	-	42,53		47
Professor Martensstraat 17	6224BR	1	W		43,67		401943	1,5	36,50	41,98	48,00	35,43	-	-	33,67		40
Professor Martensstraat 17	6224BR	1	W		45,40		401943	4,5	37,32	43,71	48,00	39,13	-	-	37,25		43
Professor Martensstraat 17	6224BR	1	W		48,67		401943	7,5	38,56	47,04	48,00	44,38	-	-	42,53		47
Professor Martensstraat 19	6224BR	1	W		43,67		401943	1,5	36,50	41,98	48,00	35,43	-	-	33,67		40
Professor Martensstraat 19	6224BR	1	W		45,40		401943	4,5	37,32	43,71	48,00	39,13	-	-	37,25		43
Professor Martensstraat 19	6224BR	1	W		48,67		401943	7,5	38,56	47,04	48,00	44,38	-	-	42,53		47
Professor Moserstraat 5	6224BK	1	N		45,42		401954	1,5	38,15	43,74	48,00	40,60	-	-	39,03		44
Professor Moserstraat 5	6224BK	1	N		47,38		401954	4,5	39,01	45,74	48,00	44,41	-	-	42,71		48
Professor Moserstraat 5	6224BK	1	N		49,09		401954	7,5	37,73	47,48	48,00	46,44	-	-	44,76		50
Professor Moserstraat 7	6224BK	1	N		45,42		401954	1,5	38,15	43,74	48,00	40,60	-	-	39,03		44
Professor Moserstraat 7	6224BK	1	N		47,38		401954	4,5	39,01	45,74	48,00	44,41	-	-	42,71		48
Professor Moserstraat 7	6224BK	1	N		49,09		401954	7,5	37,73	47,48	48,00	46,44	-	-	44,76		50
Professor Moserstraat 9	6224BK	1	N		45,42		401954	1,5	38,15	43,74	48,00	40,60	-	-	39,03		44
Professor Moserstraat 9	6224BK	1	N		47,38		401954	4,5	39,01	45,74	48,00	44,41	-	-	42,71		48
Professor Moserstraat 9	6224BK	1	N		49,09		401954	7,5	37,73	47,48	48,00	46,44	-	-	44,76		50
Professor Moserstraat 13	6224BK	1	N		43,82		401964	1,5	36,32	42,14	48,00	38,16	-	-	36,62		44
Professor Moserstraat 13	6224BK	1	N		45,88		401964	4,5	37,59	44,23	48,00	42,16	-	-	40,39		47
Professor Moserstraat 13	6224BK	1	N		48,42		401964	7,5	37,95	46,83	48,00	46,11	-	-	44,27		50
Professor Moserstraat 15	6224BK	1	N		43,82		401964	1,5	36,32	42,14	48,00	38,16	-	-	36,62		44
Professor Moserstraat 15	6224BK	1	N		45,88		401964	4,5	37,59	44,23	48,00	42,16	-	-	40,39		47
Professor Moserstraat 15	6224BK	1	N		48,42		401964	7,5	37,95	46,83	48,00	46,11	-	-	44,27		50
Professor Moserstraat 17	6224BK	1	N		43,82		401964	1,5	36,32	42,14	48,00	38,16	-	-	36,62		44
Professor Moserstraat 17	6224BK	1	N		45,88		401964	4,5	37,59	44,23	48,00	42,16	-	-	40,39		47
Professor Moserstraat 17	6224BK	1	N		48,42		401964	7,5	37,95	46,83	48,00	46,11	-	-	44,27		50
Professor Moserstraat 19	6224BK	1	N		43,82		401964	1,5	36,32	42,14	48,00	38,16	-	-	36,62		44
Professor Moserstraat 19	6224BK	1	N		45,88		401964	4,5	37,59	44,23	48,00	42,16	-	-	40,39		47
Professor Moserstraat 19	6224BK	1	N		48,42		401964	7,5	37,95	46,83	48,00	46,11	-	-	44,27		50
Professor Moserstraat 21	6224BK	1	N		43,82		401964	1,5	36,32	42,14	48,00	38,16	-	-	36,62		44
Professor Moserstraat 21	6224BK	1	N		45,88		401964	4,5	37,59	44,23	48,00	42,16	-	-	40,39		47
Professor Moserstraat 21	6224BK	1	N		48,42		401964	7,5	37,95	46,83	48,00	46,11	-	-	44,27		50
Professor Moserstraat 23	6224BK	1	N		43,82		401964	1,5	36,32	42,14	48,00	38,16	-	-	36,62		44
Professor Moserstraat 23	6224BK	1	N		45,88		401964	4,5	37,59	44,23	48,00	42,16	-	-	40,39		47
Professor Moserstraat 23	6224BK	1	N		48,42		401964	7,5	37,95	46,83	48,00	46,11	-	-	44,27		50
Professor Mullerstraat 2 B	6224BD	2	W		45,42		400593	1,5	37,71	43,72	48,00	38,85	-	-	37,18		40
Professor Mullerstraat 2 B	6224BD	2	N		45,14		400594	4,5	35,11	43,47	48,00	41,36	-	-	39,67		45
Professor Mullerstraat 2 B	6224BD	2	W		46,99		400593	4,5	38,26	45,29	48,00	42,12	-	-	40,60		43
Professor Mullerstraat 2 B	6224BD	2	W		49,63		400593	7,5	39,15	47,98	48,00	47,79	-	-	46,16		48
Professor Mullerstraat 2 C	6224BD	2	W		45,42		400593	1,5	37,71	43,72	48,00	38,85	-	-	37,18		40
Professor Mullerstraat 2 C	6224BD	2	W		46,99		400593	4,5	38,26	45,29	48,00	42,12	-	-	40,60		43
Professor Mullerstraat 2 C	6224BD	2	N		47,69		400594	7,5	35,91	46,09	48,00	47,32	-	-	45,59		50
Professor Mullerstraat 2 C	6224BD	2	W		49,63		400593	7,5	39,15	47,98	48,00	47,79	-	-	46,16		48
Professor Mullerstraat 2 D	6224BD	2	W		45,42		400593	1,5	37,71	43,72	48,00	38,85	-	-	37,18		40
Professor Mullerstraat 2 D	6224BD	2	W		46,99		400593	4,5	38,26	45,29	48,00	42,12	-	-	40,60		43
Professor Mullerstraat 2 D	6224BD	2	W		49,63		400593	7,5	39,15	47,98	48,00	47,79	-	-	46,16		48
Professor Mullerstraat 4 B	6224BD	2	W		45,42		400593	1,5	37,71	43,72	48,00	38,85	-	-	37,18		40
Professor Mullerstraat 4 B	6224BD	2	N		45,14		400594	4,5	35,11	43,47	48,00	41,36	-	-	39,67		45
Professor Mullerstraat 4 B	6224BD	2	W		46,99		400593	4,5	38,26	45,29	48,00	42,12	-	-	40,60		43
Professor Mullerstraat 4 B	6224BD	2	W		49,63		400593	7,5	39,15	47,98	48,00	47,79	-	-	46,16		48
Professor Mullerstraat 4 C	6224BD	2	W		45,42		400593	1,5	37,71	43,72	48,00	38,85	-	-	37,18		40
Professor Mullerstraat 4 C	6224BD	2	W		46,99		400593	4,5	38,26	45,29	48,00	42,12	-	-	40,60		43
Professor Mullerstraat 4 C	6224BD	2	N		47,69		400594	7,5	35,91	46,09	48,00	47,32	-	-	45,59		50
Professor Mullerstraat 4 C	6224BD	2	W		49,63		400593	7,5	39,15	47,98	48,00	47,79	-	-	46,16		48
Professor Mullerstraat 4 D	6224BD	2	W		45,42		400593	1,5	37,71	43,72	48,00	38,85	-	-	37,18		40
Professor Mullerstraat 4 D	6224BD	2	W		46,99		400593	4,5	38,26	45,29	48,00	42,12	-	-	40,60		43
Professor Mullerstraat 4 D	6224BD	2	W		49,63		400593	7,5	39,15	47,98	48,00	47,79	-	-	46,16		48
Professor Mullerstraat 6	6224BD	2	W		45,28		402013	1,5	37,82	43,59	48,00	38,95	-	-	37,26		40
Professor Mullerstraat 6	6224BD	2	Z		43,90		402012	1,5	37,35	42,20	48,00	34,73	-	-	33,30		40
Professor Mullerstraat 6	6224BD	2	W		46,79		402013	4,5	38,30	45,09	48,00	42,66	-	-	40,92		43
Professor Mullerstraat 6	6224BD	2	Z		45,38		402012	4,5	38,07	43,68	48,00	38,58	-	-	37,06		43
Professor Mullerstraat 8	6224BD	1	W		45,01		402023	1,5	38,12	43,29	48,00	34,91	-	-	33,39		39
Professor Mullerstraat 8	6224BD	1	W		46,30		402023	4,5	38,69	44,58	48,00	37,93	-	-	36,36		42
Professor Mullerstraat 8	6224BD	1	W		48,57		402023	7,5	39,21	46,90	48,00	43,09	-	-	41,36		45
Professor Mullerstraat 10	6224BD	1	W		45,01		402023	1,5	38,12	43,29	48,00	34,91	-	-	33,39		39
Professor Mullerstraat 10	6224BD	1	W		46,30		402023	4,5	38,69	44,58	48,00	37,93	-	-	36,36		42
Professor Mullerstraat 10	6224BD	1	W		48,57		402023	7,5	39,21	46,90	48,00	43,09	-	-	41,36		

Tabel 4.2a
Rekenresultaten ten gevolge van A2

Adres	Bestemming	gevolgorientatie	Eerder vastgestelde hogere waarde in dB(A)	Eerder vastgestelde hogere waarde in dB	Heersend in dB(A)	Eerder hogere waarde vastgesteld o.g.v. Experimentenle- /Interimwet? (alleen voor woningen)	Eerder hogere waarde vastgesteld o.g.v. art 83/84? X=ja, leeg vak =	Id Rekenpunt	Hoogte in m boven hard maaiveld	Geluidbeating 1986 in dB(A)	Heersend in dB	Grenswaarde in dB	Tekst zonder maatregelen in dB	Sanering	Aanpassing (X=ja, leeg vak =nee)	geadviseerde maatregelen in dB	Vaast te stellen hogere waarde in dB	Gecumuleerde geluidbeating (V/cum, incl 2da aftrek)
Professor Nypelsstraat 17 A	6224BS	2	N		47,69			402054	1,5	41,69	46,05	48,00	37,01	-	-	35,54		43
Professor Nypelsstraat 17 B	6224BS	2	N		48,15			402054	4,5	41,87	46,50	48,00	39,08	-	-	37,59		45
Professor Nypelsstraat 17 C	6224BS	2	N		49,74			402054	7,5	42,55	48,10	48,10	43,59	-	-	42,02		48
Professor Nypelsstraat 17 D	6224BS	2	N		51,17			402054	10,5	43,71	49,55	49,55	44,94	-	-	43,25		49
Professor Nypelsstraat 19 A	6224BS	2	N		47,69			402054	1,5	41,69	46,05	48,00	37,01	-	-	35,54		43
Professor Nypelsstraat 19 B	6224BS	2	N		48,15			402054	4,5	41,87	46,50	48,00	39,08	-	-	37,59		45
Professor Nypelsstraat 19 C	6224BS	2	N		49,74			402054	7,5	42,55	48,10	48,10	43,59	-	-	42,02		48
Professor Nypelsstraat 19 D	6224BS	2	N		51,17			402054	10,5	43,71	49,55	49,55	44,94	-	-	43,25		49
Professor Nypelsstraat 20	6224BT	1	Z		48,77			402082	1,5	42,98	47,14	48,00	32,75	-	-	31,61		43
Professor Nypelsstraat 20	6224BT	1	Z		49,24			402082	4,5	43,30	47,59	48,00	35,26	-	-	34,09		44
Professor Nypelsstraat 20	6224BT	1	Z		49,66			402082	7,5	43,56	48,01	48,01	37,69	-	-	36,53		47
Professor Nypelsstraat 21	6224BS	1	N		47,35			402064	1,5	41,40	45,71	48,00	36,39	-	-	34,81		44
Professor Nypelsstraat 21	6224BS	1	N		48,05			402064	4,5	41,82	46,40	48,00	39,64	-	-	37,91		46
Professor Nypelsstraat 21	6224BS	1	N		49,94			402064	7,5	42,44	48,33	48,33	45,35	-	-	43,50		49
Professor Nypelsstraat 22	6224BT	1	Z		48,77			402082	1,5	42,98	47,14	48,00	32,75	-	-	31,61		43
Professor Nypelsstraat 22	6224BT	1	Z		49,24			402082	4,5	43,30	47,59	48,00	35,26	-	-	34,09		44
Professor Nypelsstraat 22	6224BT	1	Z		49,66			402082	7,5	43,56	48,01	48,01	37,69	-	-	36,53		47
Professor Nypelsstraat 23	6224BS	1	N		47,35			402064	1,5	41,40	45,71	48,00	36,39	-	-	34,81		44
Professor Nypelsstraat 23	6224BS	1	N		48,05			402064	4,5	41,82	46,40	48,00	39,64	-	-	37,91		46
Professor Nypelsstraat 23	6224BS	1	N		49,94			402064	7,5	42,44	48,33	48,33	45,35	-	-	43,50		49
Professor Nypelsstraat 24	6224BT	1	Z		48,77			402082	1,5	42,98	47,14	48,00	32,75	-	-	31,61		43
Professor Nypelsstraat 24	6224BT	1	Z		49,24			402082	4,5	43,30	47,59	48,00	35,26	-	-	34,09		44
Professor Nypelsstraat 24	6224BT	1	Z		49,66			402082	7,5	43,56	48,01	48,01	37,69	-	-	36,53		47
Professor Nypelsstraat 25	6224BS	1	N		47,35			402064	1,5	41,40	45,71	48,00	36,39	-	-	34,81		44
Professor Nypelsstraat 25	6224BS	1	N		48,05			402064	4,5	41,82	46,40	48,00	39,64	-	-	37,91		46
Professor Nypelsstraat 25	6224BS	1	N		49,94			402064	7,5	42,44	48,33	48,33	45,35	-	-	43,50		49
Professor Nypelsstraat 26	6224BT	1	Z		47,96			402092	1,5	41,78	46,32	48,00	32,52	-	-	31,29		44
Professor Nypelsstraat 26	6224BT	1	Z		48,56			402092	4,5	42,34	46,90	48,00	35,42	-	-	34,16		45
Professor Nypelsstraat 26	6224BT	1	Z		49,30			402092	7,5	42,84	47,65	48,00	38,83	-	-	37,53		48
Professor Nypelsstraat 27	6224BS	1	N		47,35			402064	1,5	41,40	45,71	48,00	36,39	-	-	34,81		44
Professor Nypelsstraat 27	6224BS	1	N		48,05			402064	4,5	41,82	46,40	48,00	39,64	-	-	37,91		46
Professor Nypelsstraat 27	6224BS	1	N		49,94			402064	7,5	42,44	48,33	48,33	45,35	-	-	43,50		49
Professor Nypelsstraat 28	6224BT	1	Z		47,96			402092	1,5	41,78	46,32	48,00	32,52	-	-	31,29		44
Professor Nypelsstraat 28	6224BT	1	Z		48,56			402092	4,5	42,34	46,90	48,00	35,42	-	-	34,16		45
Professor Nypelsstraat 28	6224BT	1	Z		49,30			402092	7,5	42,84	47,65	48,00	38,83	-	-	37,53		48
Professor Nypelsstraat 29	6224BS	1	N		47,23			402074	1,5	40,58	45,58	48,00	36,14	-	-	34,63		45
Professor Nypelsstraat 29	6224BS	1	N		47,73			402074	4,5	40,90	46,06	48,00	38,86	-	-	37,30		47
Professor Nypelsstraat 29	6224BS	1	N		49,47			402074	7,5	41,73	47,83	48,00	44,04	-	-	42,36		50
Professor Nypelsstraat 30	6224BT	1	Z		47,96			402092	1,5	41,78	46,32	48,00	32,52	-	-	31,29		44
Professor Nypelsstraat 30	6224BT	1	Z		48,56			402092	4,5	42,34	46,90	48,00	35,42	-	-	34,16		45
Professor Nypelsstraat 30	6224BT	1	Z		49,30			402092	7,5	42,84	47,65	48,00	38,83	-	-	37,53		48
Professor Nypelsstraat 31	6224BS	1	N		47,23			402074	1,5	40,58	45,58	48,00	36,14	-	-	34,63		45
Professor Nypelsstraat 31	6224BS	1	N		47,73			402074	4,5	40,90	46,06	48,00	38,86	-	-	37,30		47
Professor Nypelsstraat 31	6224BS	1	N		49,47			402074	7,5	41,73	47,83	48,00	44,04	-	-	42,36		50
Professor Nypelsstraat 32	6224BT	1	Z		47,96			402092	1,5	41,78	46,32	48,00	32,52	-	-	31,29		44
Professor Nypelsstraat 32	6224BT	1	Z		48,56			402092	4,5	42,34	46,90	48,00	35,42	-	-	34,16		45
Professor Nypelsstraat 32	6224BT	1	Z		49,30			402092	7,5	42,84	47,65	48,00	38,83	-	-	37,53		48
Professor Nypelsstraat 33	6224BS	1	N		47,23			402074	1,5	40,58	45,58	48,00	36,14	-	-	34,63		45
Professor Nypelsstraat 33	6224BS	1	N		47,73			402074	4,5	40,90	46,06	48,00	38,86	-	-	37,30		47
Professor Nypelsstraat 33	6224BS	1	N		49,47			402074	7,5	41,73	47,83	48,00	44,04	-	-	42,36		50
Professor Nypelsstraat 35	6224BS	1	N		47,23			402074	1,5	40,58	45,58	48,00	36,14	-	-	34,63		45
Professor Nypelsstraat 35	6224BS	1	N		47,73			402074	4,5	40,90	46,06	48,00	38,86	-	-	37,30		47
Professor Nypelsstraat 35	6224BS	1	N		49,47			402074	7,5	41,73	47,83	48,00	44,04	-	-	42,36		50
Professor Pieter Willemsstraat 8 A	6224CE	2	N		43,64			402134	1,5	37,67	41,95	48,00	36,03	-	-	34,63		40
Professor Pieter Willemsstraat 8 A	6224CE	2	W		46,50			402133	1,5	40,91	44,86	48,00	30,43	-	-	29,39		38
Professor Pieter Willemsstraat 8 A	6224CE	2	Z		46,96			402132	1,5	41,27	45,34	48,00	28,79	-	-	27,89		43
Professor Pieter Willemsstraat 8 B	6224CE	2	N		46,27			402134	4,5	39,85	44,58	48,00	39,92	-	-	38,50		43
Professor Pieter Willemsstraat 8 B	6224CE	2	W		47,56			402133	4,5	41,54	45,89	48,00	33,03	-	-	32,01		40
Professor Pieter Willemsstraat 8 B	6224CE	2	Z		47,46			402132	4,5	41,54	45,82	48,00	31,19	-	-	30,57		45
Professor Pieter Willemsstraat 8 C	6224CE	2	N		49,77			402134	7,5	44,03	48,14	48,14	43,49	-	-	42,13		47
Professor Pieter Willemsstraat 8 C	6224CE	2	W		49,48			402133	7,5	43,58	47,83	48,00	36,65	-	-	35,83		42
Professor Pieter Willemsstraat 8 C	6224CE	2	Z		47,76			402132	7,5	41,93	46,11	48,00	33,03	-	-	32,40		46
Professor Pieter Willemsstraat 10 A	6224CE	2	N		43,19			402144	1,5	37,43	41,50	48,00	35,60	-	-	34,06		40
Professor Pieter Willemsstraat 10 A	6224CE	2	Z		43,83			402142	1,5	38,06	42,19	48,00	35,91	-	-	34,30		49
Professor Pieter Willemsstraat 10 B	6224CE	2	N		45,50			402144	4,5	39,70	43,81	48,00	38,48	-	-	36,87		43
Professor Pieter Willemsstraat 10 B	6224CE	2	Z		46,00			402142	4,5	39,44	44,37	48,00	40,63	-	-	38,84		51
Professor Pieter Willemsstraat 10 C	6224CE	2	N		49,39			402144	7,5	44,20	47,77	48,00	44,00	-	-	42,26		46
Professor Pieter Willemsstraat 10 C	6224CE	2	Z		46,15			402142	7,5	39,64	44,53	48,00	40,99	-	-	39,25		52
Professor Pieter Willemsstraat 12 A	6224CE	2	N		43,19			402144	1,5	37,43	41,50	48,00	35,60	-	-	34,06		40
Professor Pieter Willemsstraat 12 A	6224CE	2	Z		43,83			402142	1,5	38,06	42,19	48,00	35,91	-	-	34,30		49
Professor Pieter Willemsstraat 12 B	6224CE	2	N		45,50			402144	4,5	39,70	43,81	48,00	38,48	-	-	36,87		43
Professor Pieter Willemsstraat 12 B	6224CE	2	Z		46,00			402142	4,5	39,44	44,37	48,00	40,63	-	-	38,84		51
Professor Pieter Willemsstraat 12 C	6224CE	2	N		49,39			402144	7,5	44,20	47,77	48,00	44,00	-	-	42,26		46
Professor Pieter Willemsstraat 12 C	6224CE	2	Z		46,15			402142	7,5	39,64	44,53	48,00	40,99	-	-	39,25		52
Professor Pieter Willemsstraat 14 A	6224CE	2	N		43,19			402144	1,5	37,43	41,50	48,00	35,60	-	-	34,06		40
Professor Pieter Willemsstraat 14 A	6224CE	2	Z		43,83			402142	1,5	38,06	42,19	48,00	35,91	-	-	34,30		49
Professor Pieter Willemsstraat 14 B	6224CE	2	N		45,50			402144	4,5	39,70	43,81	48,00	38,48	-	-	36,87		43
Professor Pieter Willemsstraat 14 B	6224CE	2	Z		46,00			402142	4,5	39,44	44,37	48,00	40,63	-	-	38,84		51
Professor Pieter Willemsstraat 14 C	6224CE	2	N		49,39			402144	7,5	44,20	47,77	48,00	44,00	-	-			

Tabel 4.2a
Rekenresultaten ten gevolge van A2

Adres	Bestemming	gevolgorientatie	Ferder vastgestelde hogere waarde in dB(A)	Ferder vastgestelde hogere waarde in dB	Heersend in dB(A)	Erderde hogere waarde vastgesteld o.g.v. Externenmeten-/interenmeten? (alleen voor woningen) Erderde hogere waarde vastgesteld o.g.v. art 83(4)4 X-ra, leeg vak =	Id Rekenpunt	Hoogte in m boven hard maaiveld	Geluidbeasting 1986 in dB(A)	Heersend in dB	Grenswaarde in dB	Tekst van maatregelen in dB	Sanering	Aanpassing X-ra, leeg vak =nee	geadviseerde maatregelen in dB	Vaast te stellen hogere waarde in dB	Gecumuleerde geluidbeasting (V/ern, incl 2da aftrek)
Professor Pieter Willemsstraat 22 B	6224CE	2	W		50,08		402173	4,5	44,14	48,44	48,44	33,80	-	-	32,80		42
Professor Pieter Willemsstraat 22 B	6224CE	2	O		48,30		402171	4,5	38,44	46,69	48,00	45,78	-	-	43,83		52
Professor Pieter Willemsstraat 22 C	6224CE	2	Z		46,24		402172	7,5	40,71	44,55	48,00	36,25	-	-	35,53		48
Professor Pieter Willemsstraat 22 C	6224CE	2	O		45,14		402171	7,5	38,17	43,53	48,00	42,28	-	-	40,46		52
Professor Pieter Willemsstraat 22 C	6224CE	2	W		50,82		402173	7,5	45,06	49,19	49,19	35,77	-	-	34,95		43
Professor Pieter Willemsstraat 22 D	6224CE	2	Z		48,49		402172	10,5	43,00	46,84	48,00	38,07	-	-	37,36		49
Professor Pieter Willemsstraat 22 D	6224CE	2	W		51,62		402173	10,5	45,73	49,98	49,98	37,83	-	-	36,98		45
Professor Pieter Willemsstraat 22 D	6224CE	2	O		44,54		402171	10,5	37,70	42,93	48,00	41,44	-	-	39,68		52
Professor Pieter Willemsstraat 25	6224CC	1	N		54,47		402104	1,5	48,96	52,86	52,86	34,54	-	-	33,55		41
Professor Pieter Willemsstraat 25	6224CC	1	N		53,91		402104	4,5	48,85	52,30	52,30	38,11	-	-	37,27		44
Professor Pieter Willemsstraat 25	6224CC	1	N		53,90		402104	7,5	48,41	52,29	52,29	38,77	-	-	37,90		45
Professor Pieter Willemsstraat 25	6224CC	1	N		54,25		402104	10,5	48,91	52,64	52,64	36,62	-	-	35,36		45
Professor Pieter Willemsstraat 26 B	6224CE	2	Z		43,25		402182	4,5	37,48	41,55	48,00	34,54	-	-	33,31		43
Professor Pieter Willemsstraat 26 B	6224CE	2	N		48,38		402184	4,5	42,54	46,74	48,00	31,95	-	-	30,89		42
Professor Pieter Willemsstraat 26 B	6224CE	2	W		45,01		402183	4,5	39,48	43,34	48,00	34,54	-	-	33,26		42
Professor Pieter Willemsstraat 26 C	6224CE	2	W		45,80		402183	7,5	40,34	44,14	48,00	37,01	-	-	35,92		44
Professor Pieter Willemsstraat 26 C	6224CE	2	Z		44,94		402182	7,5	39,24	43,26	48,00	38,35	-	-	37,10		46
Professor Pieter Willemsstraat 26 C	6224CE	2	N		49,06		402184	7,5	43,52	47,42	48,00	33,29	-	-	32,33		43
Professor Pieter Willemsstraat 27 A	6224CC	1	N		54,47		402104	1,5	48,96	52,86	52,86	34,54	-	-	33,55		41
Professor Pieter Willemsstraat 27 A	6224CC	1	N		53,91		402104	4,5	48,85	52,30	52,30	38,11	-	-	37,27		44
Professor Pieter Willemsstraat 27 B	6224CC	1	N		53,90		402104	7,5	48,41	52,29	52,29	38,77	-	-	37,90		45
Professor Pieter Willemsstraat 27 B	6224CC	1	N		54,25		402104	10,5	48,91	52,64	52,64	36,62	-	-	35,36		45
Professor Pieter Willemsstraat 28 A	6224CE	2	N		49,64		402194	1,5	42,17	48,04	48,04	43,89	-	-	42,11		50
Professor Pieter Willemsstraat 28 A	6224CE	2	Z		40,73		402192	1,5	35,27	39,04	48,00	30,34	-	-	29,29		41
Professor Pieter Willemsstraat 28 B	6224CE	2	Z		42,95		402192	4,5	37,39	41,24	48,00	32,93	-	-	31,85		42
Professor Pieter Willemsstraat 28 B	6224CE	2	N		51,14		402194	4,5	42,97	49,53	49,53	46,92	-	-	45,08		51
Professor Pieter Willemsstraat 28 C	6224CE	2	N		50,22		402194	7,5	43,69	48,61	48,61	45,32	-	-	43,83		52
Professor Pieter Willemsstraat 28 C	6224CE	2	Z		45,18		402192	7,5	39,73	43,48	48,00	35,99	-	-	34,92		45
Professor Pieter Willemsstraat 29 A	6224CC	1	W		42,25		402113	1,5	37,00	40,59	48,00	29,97	-	-	29,01		37
Professor Pieter Willemsstraat 29 A	6224CC	1	W		43,51		402113	4,5	38,26	41,84	48,00	31,88	-	-	31,12		39
Professor Pieter Willemsstraat 29 B	6224CC	1	W		45,52		402113	7,5	40,28	43,84	48,00	34,45	-	-	33,81		41
Professor Pieter Willemsstraat 29 B	6224CC	1	W		49,86		402113	10,5	44,84	48,20	48,20	37,61	-	-	37,05		44
Professor Pieter Willemsstraat 30 A	6224CE	2	N		49,64		402194	1,5	42,17	48,04	48,04	43,89	-	-	42,11		50
Professor Pieter Willemsstraat 30 A	6224CE	2	Z		40,73		402192	1,5	35,27	39,04	48,00	30,34	-	-	29,29		41
Professor Pieter Willemsstraat 30 B	6224CE	2	N		51,14		402194	4,5	42,97	49,53	49,53	46,92	-	-	45,08		51
Professor Pieter Willemsstraat 30 B	6224CE	2	Z		42,95		402192	4,5	37,39	41,24	48,00	32,93	-	-	31,85		42
Professor Pieter Willemsstraat 30 C	6224CE	2	N		50,22		402194	7,5	43,69	48,61	48,61	45,32	-	-	43,83		52
Professor Pieter Willemsstraat 30 C	6224CE	2	Z		45,18		402192	7,5	39,73	43,48	48,00	35,99	-	-	34,92		45
Professor Pieter Willemsstraat 31	6224CD	1	W		42,25		402113	1,5	37,00	40,59	48,00	29,97	-	-	29,01		37
Professor Pieter Willemsstraat 31	6224CD	1	W		43,51		402113	4,5	38,26	41,84	48,00	31,88	-	-	31,12		39
Professor Pieter Willemsstraat 31	6224CD	1	W		45,52		402113	7,5	40,28	43,84	48,00	34,45	-	-	33,81		41
Professor Pieter Willemsstraat 31	6224CD	1	W		49,86		402113	10,5	44,84	48,20	48,20	37,61	-	-	37,05		44
Professor Pieter Willemsstraat 32 A	6224CE	2	Z		40,73		402192	1,5	35,27	39,04	48,00	30,34	-	-	29,29		41
Professor Pieter Willemsstraat 32 A	6224CE	2	N		49,64		402194	1,5	42,17	48,04	48,04	43,89	-	-	42,11		50
Professor Pieter Willemsstraat 32 B	6224CE	2	Z		42,95		402192	4,5	37,39	41,24	48,00	32,93	-	-	31,85		42
Professor Pieter Willemsstraat 32 B	6224CE	2	N		51,14		402194	4,5	42,97	49,53	49,53	46,92	-	-	45,08		51
Professor Pieter Willemsstraat 32 C	6224CE	2	Z		45,18		402192	7,5	39,73	43,48	48,00	35,99	-	-	34,92		45
Professor Pieter Willemsstraat 32 C	6224CE	2	N		50,22		402194	7,5	43,69	48,61	48,61	45,32	-	-	43,83		52
Professor Pieter Willemsstraat 33	6224CD	1	W		42,25		402113	1,5	37,00	40,59	48,00	29,97	-	-	29,01		37
Professor Pieter Willemsstraat 33	6224CD	1	W		43,51		402113	4,5	38,26	41,84	48,00	31,88	-	-	31,12		39
Professor Pieter Willemsstraat 33	6224CD	1	W		45,52		402113	7,5	40,28	43,84	48,00	34,45	-	-	33,81		41
Professor Pieter Willemsstraat 33	6224CD	1	W		49,86		402113	10,5	44,84	48,20	48,20	37,61	-	-	37,05		44
Professor Pieter Willemsstraat 34 A	6224CE	2	Z		40,73		402192	1,5	35,27	39,04	48,00	30,34	-	-	29,29		41
Professor Pieter Willemsstraat 34 A	6224CE	2	N		49,64		402194	1,5	42,17	48,04	48,04	43,89	-	-	42,11		50
Professor Pieter Willemsstraat 34 B	6224CE	2	Z		42,95		402192	4,5	37,39	41,24	48,00	32,93	-	-	31,85		42
Professor Pieter Willemsstraat 34 B	6224CE	2	N		51,14		402194	4,5	42,97	49,53	49,53	46,92	-	-	45,08		51
Professor Pieter Willemsstraat 34 B	6224CE	2	N		51,14		402194	4,5	42,97	49,53	49,53	46,92	-	-	45,08		51
Professor Pieter Willemsstraat 34 C	6224CE	2	Z		45,18		402192	7,5	39,73	43,48	48,00	35,99	-	-	34,92		45
Professor Pieter Willemsstraat 34 C	6224CE	2	N		50,22		402194	7,5	43,69	48,61	48,61	45,32	-	-	43,83		52
Professor Pieter Willemsstraat 35	6224CD	1	W		42,25		402113	1,5	37,00	40,59	48,00	29,97	-	-	29,01		37
Professor Pieter Willemsstraat 35	6224CD	1	W		43,51		402113	4,5	38,26	41,84	48,00	31,88	-	-	31,12		39
Professor Pieter Willemsstraat 35	6224CD	1	W		45,52		402113	7,5	40,28	43,84	48,00	34,45	-	-	33,81		41
Professor Pieter Willemsstraat 35	6224CD	1	W		49,86		402113	10,5	44,84	48,20	48,20	37,61	-	-	37,05		44
Professor Pieter Willemsstraat 36 A	6224CE	2	Z		40,73		402192	1,5	35,27	39,04	48,00	30,34	-	-	29,29		41
Professor Pieter Willemsstraat 36 A	6224CE	2	N		49,64		402194	1,5	42,17	48,04	48,04	43,89	-	-	42,11		50
Professor Pieter Willemsstraat 36 B	6224CE	2	Z		42,95		402192	4,5	37,39	41,24	48,00	32,93	-	-	31,85		42
Professor Pieter Willemsstraat 36 B	6224CE	2	N		51,14		402194	4,5	42,97	49,53	49,53	46,92	-	-	45,08		51
Professor Pieter Willemsstraat 36 C	6224CE	2	Z		45,18		402192	7,5	39,73	43,48	48,00	35,99	-	-	34,92		45
Professor Pieter Willemsstraat 36 C	6224CE	2	N		50,22		402194	7,5	43,69	48,61	48,61	45,32	-	-	43,83		52
Professor Pieter Willemsstraat 40	6224CE	1	W		43,26		402203	1,5	37,60	41,58	48,00	32,04	-	-	30,87		40
Professor Pieter Willemsstraat 40	6224CE	1	W		44,48		402203	4,5	38,73	42,79	48,00	33,62	-	-	32,47		41
Professor Pieter Willemsstraat 40	6224CE	1	W		45,61		402203	7,5	40,29	43,93	48,00	35,52	-	-	34,47		43
Professor Pieter Willemsstraat 41	6224CD	1	W		44,14		402123	1,5	39,16	42,44	48,00	33,21	-	-	31,99		39
Professor Pieter Willemsstraat 41	6224CD	1	W		45,91		402123	4,5	40,92	44,21	48,00	35,04	-	-	33,81		41
Professor Pieter Willemsstraat 41	6224CD	1	W		47,94		402123	7,5	43,03	46,25	48,00	37,80	-	-	36,61		43
Professor Pieter Willemsstraat 42	6224CE	1	W		43,26		402203	1,5	37,60	41,58	48,00	32,04	-	-	30,87		40
Professor Pieter Willemsstraat 42	6224CE	1	W		44,48		402203	4,5	38,73	42,79	48,00	33,62	-	-	32,47		41
Professor Pieter Willemsstraat 42	6224CE	1	W		45,61		402203	7,5	40,29	43,93	48,00	35,52	-	-	34,47		43
Professor Pieter Willemsstraat 43	6224CD	1	W		44,14		402123	1,5	39,16	42,44	48,00	33,21	-	-	31,99		39
Professor Pieter Willemsstraat 43	6224CD	1	W		45,91		402123	4,5	40,92	44,21	48,00	35,04	-				

Tabel 4.2a
Rekenresultaten ten gevolge van A2

Adres	Bestemming	gevolgorientatie	Ferder vastgestelde hogere waarde in dB(A)	Ferder vastgestelde hogere waarde in dB	Heersend in dB(A)	Id Reekpunt	Hoogte in m boven hard maaiveld	Geluidbeating 1986 in dB(A)	Heersend in dB	Grenswaarde in dB	Tekstnaam van maatregelen in dB	Sanering	Aanpassing (X=ja, leeg vak =nee)	geadviseerde maatregelen in dB	Vaast te stellen hogere waarde in dB	Gecumuleerde geluidbeating (V=urn, incl 2db aftrek)
Professor Pieter Willemstraat 51	6224CD	1	W		44.14	402123	1.5	39.16	42.44	48.00	33.21	-	-	31.99		39
Professor Pieter Willemstraat 51	6224CD	1	W		45.91	402123	4.5	40.92	44.21	48.00	35.04	-	-	33.81		41
Professor Pieter Willemstraat 51	6224CD	1	W		47.94	402123	7.5	43.03	46.25	48.00	37.80	-	-	36.61		43
Professor Pieter Willemstraat 52	6224CE	1	W		43.35	402213	1.5	37.85	41.65	48.00	33.38	-	-	32.26		43
Professor Pieter Willemstraat 52	6224CE	1	W		45.02	402213	4.5	39.43	43.32	48.00	35.05	-	-	33.94		44
Professor Pieter Willemstraat 52	6224CE	1	W		46.67	402213	7.5	41.10	44.97	48.00	36.59	-	-	35.50		46
Professor Pieter Willemstraat 54	6224CE	1	W		43.35	402213	1.5	37.85	41.65	48.00	33.38	-	-	32.26		43
Professor Pieter Willemstraat 54	6224CE	1	W		45.02	402213	4.5	39.43	43.32	48.00	35.05	-	-	33.94		44
Professor Pieter Willemstraat 54	6224CE	1	W		46.67	402213	7.5	41.10	44.97	48.00	36.59	-	-	35.50		46
Professor Pieter Willemstraat 56	6224CE	1	W		43.49	402223	1.5	38.13	41.79	48.00	32.09	-	-	30.82		44
Professor Pieter Willemstraat 56	6224CE	1	W		44.99	402223	4.5	39.48	43.28	48.00	33.81	-	-	32.51		46
Professor Pieter Willemstraat 56	6224CE	1	W		46.87	402223	7.5	41.65	45.17	48.00	36.10	-	-	34.81		48
Professor Pieter Willemstraat 58	6224CE	1	W		43.49	402223	1.5	38.13	41.79	48.00	32.09	-	-	30.82		44
Professor Pieter Willemstraat 58	6224CE	1	W		44.99	402223	4.5	39.48	43.28	48.00	33.81	-	-	32.51		46
Professor Pieter Willemstraat 58	6224CE	1	W		46.87	402223	7.5	41.65	45.17	48.00	36.10	-	-	34.81		48
Professor Pieter Willemstraat 60	6224CE	1	W		43.49	402223	1.5	38.13	41.79	48.00	32.09	-	-	30.82		44
Professor Pieter Willemstraat 60	6224CE	1	W		44.99	402223	4.5	39.48	43.28	48.00	33.81	-	-	32.51		46
Professor Pieter Willemstraat 60	6224CE	1	W		46.87	402223	7.5	41.65	45.17	48.00	36.10	-	-	34.81		48
Professor Pieter Willemstraat 62	6224CE	1	W		43.49	402223	1.5	38.13	41.79	48.00	32.09	-	-	30.82		44
Professor Pieter Willemstraat 62	6224CE	1	W		44.99	402223	4.5	39.48	43.28	48.00	33.81	-	-	32.51		46
Professor Pieter Willemstraat 62	6224CE	1	W		46.87	402223	7.5	41.65	45.17	48.00	36.10	-	-	34.81		48
Professor Pieter Willemstraat 64	6224CE	1	W		44.00	402233	1.5	38.24	42.31	48.00	36.25	-	-	34.80		50
Professor Pieter Willemstraat 64	6224CE	1	W		45.28	402233	4.5	39.42	43.59	48.00	38.05	-	-	36.53		53
Professor Pieter Willemstraat 64	6224CE	1	W		47.32	402233	7.5	41.65	45.63	48.00	39.13	-	-	37.72		55
Professor Pieter Willemstraat 66	6224CE	1	W		44.00	402233	1.5	38.24	42.31	48.00	36.25	-	-	34.80		50
Professor Pieter Willemstraat 66	6224CE	1	W		45.28	402233	4.5	39.42	43.59	48.00	38.05	-	-	36.53		53
Professor Pieter Willemstraat 66	6224CE	1	W		47.32	402233	7.5	41.65	45.63	48.00	39.13	-	-	37.72		55
Professor Pieter Willemstraat 68	6224CE	1	W		44.00	402233	1.5	38.24	42.31	48.00	36.25	-	-	34.80		50
Professor Pieter Willemstraat 68	6224CE	1	W		45.28	402233	4.5	39.42	43.59	48.00	38.05	-	-	36.53		53
Professor Pieter Willemstraat 68	6224CE	1	W		47.32	402233	7.5	41.65	45.63	48.00	39.13	-	-	37.72		55
Professor Pieter Willemstraat 70	6224CE	1	W		44.00	402233	1.5	38.24	42.31	48.00	36.25	-	-	34.80		50
Professor Pieter Willemstraat 70	6224CE	1	W		45.28	402233	4.5	39.42	43.59	48.00	38.05	-	-	36.53		53
Professor Pieter Willemstraat 70	6224CE	1	W		47.32	402233	7.5	41.65	45.63	48.00	39.13	-	-	37.72		55
Professor Pieter Willemstraat 72	6224CE	1	W		44.00	402233	1.5	38.24	42.31	48.00	36.25	-	-	34.80		50
Professor Pieter Willemstraat 72	6224CE	1	W		45.28	402233	4.5	39.42	43.59	48.00	38.05	-	-	36.53		53
Professor Pieter Willemstraat 72	6224CE	1	W		47.32	402233	7.5	41.65	45.63	48.00	39.13	-	-	37.72		55
Professor Roerschstraat 1	6224CG	1	N		43.80	402254	1.5	36.38	42.15	48.00	38.56	-	-	36.92		49
Professor Roerschstraat 1	6224CG	1	Z		38.92	402252	1.5	33.51	37.24	48.00	30.29	-	-	29.19		39
Professor Roerschstraat 1	6224CG	1	N		45.98	402254	4.5	38.20	44.32	48.00	41.67	-	-	40.04		51
Professor Roerschstraat 1	6224CG	1	Z		40.31	402252	4.5	34.80	38.63	48.00	32.50	-	-	31.40		41
Professor Roerschstraat 1	6224CG	1	N		45.23	402254	7.5	39.47	43.57	48.00	39.12	-	-	37.79		51
Professor Roerschstraat 1	6224CG	1	Z		42.34	402252	7.5	36.78	40.65	48.00	35.15	-	-	34.08		43
Professor Roerschstraat 2	6224CG	1	N		41.15	402244	1.5	35.48	39.46	48.00	33.72	-	-	32.36		43
Professor Roerschstraat 2	6224CG	1	Z		41.37	402242	1.5	35.86	39.67	48.00	30.55	-	-	29.39		49
Professor Roerschstraat 2	6224CG	1	Z		42.80	402242	4.5	37.26	41.09	48.00	32.66	-	-	31.50		50
Professor Roerschstraat 2	6224CG	1	N		43.58	402244	4.5	37.62	41.89	48.00	36.73	-	-	35.32		45
Professor Roerschstraat 2	6224CG	1	N		45.50	402244	7.5	39.37	43.83	48.00	39.78	-	-	38.45		47
Professor Roerschstraat 2	6224CG	1	Z		44.44	402242	7.5	38.90	42.75	48.00	35.72	-	-	34.60		51
Professor Roerschstraat 5	6224CG	1	N		43.80	402254	1.5	36.38	42.15	48.00	38.56	-	-	36.92		49
Professor Roerschstraat 5	6224CG	1	Z		38.92	402252	1.5	33.51	37.24	48.00	30.29	-	-	29.19		39
Professor Roerschstraat 5	6224CG	1	N		45.98	402254	4.5	38.20	44.32	48.00	41.67	-	-	40.04		51
Professor Roerschstraat 5	6224CG	1	Z		40.31	402252	4.5	34.80	38.63	48.00	32.50	-	-	31.40		41
Professor Roerschstraat 5	6224CG	1	N		45.23	402254	7.5	39.47	43.57	48.00	39.12	-	-	37.79		51
Professor Roerschstraat 5	6224CG	1	Z		42.34	402252	7.5	36.78	40.65	48.00	35.15	-	-	34.08		43
Professor Roerschstraat 6	6224CG	1	N		41.15	402244	1.5	35.48	39.46	48.00	33.72	-	-	32.36		43
Professor Roerschstraat 6	6224CG	1	Z		41.37	402242	1.5	35.86	39.67	48.00	30.55	-	-	29.39		49
Professor Roerschstraat 6	6224CG	1	N		43.58	402244	4.5	37.62	41.89	48.00	36.73	-	-	35.32		45
Professor Roerschstraat 6	6224CG	1	N		45.50	402244	7.5	39.37	43.83	48.00	39.78	-	-	38.45		47
Professor Roerschstraat 6	6224CG	1	Z		44.44	402242	7.5	38.90	42.75	48.00	35.72	-	-	34.60		51
Professor Roerschstraat 7	6224CG	1	N		43.80	402254	1.5	36.38	42.15	48.00	38.56	-	-	36.92		49
Professor Roerschstraat 7	6224CG	1	Z		38.92	402252	1.5	33.51	37.24	48.00	30.29	-	-	29.19		39
Professor Roerschstraat 7	6224CG	1	N		45.98	402254	4.5	38.20	44.32	48.00	41.67	-	-	40.04		51
Professor Roerschstraat 7	6224CG	1	Z		40.31	402252	4.5	34.80	38.63	48.00	32.50	-	-	31.40		41
Professor Roerschstraat 7	6224CG	1	N		45.23	402254	7.5	39.47	43.57	48.00	39.12	-	-	37.79		51
Professor Roerschstraat 7	6224CG	1	Z		42.34	402252	7.5	36.78	40.65	48.00	35.15	-	-	34.08		43
Professor Roerschstraat 8	6224CG	1	Z		41.37	402242	1.5	35.86	39.67	48.00	30.55	-	-	29.39		49
Professor Roerschstraat 8	6224CG	1	N		41.15	402244	1.5	35.48	39.46	48.00	33.72	-	-	32.36		43
Professor Roerschstraat 8	6224CG	1	N		43.58	402244	4.5	37.62	41.89	48.00	36.73	-	-	35.32		45
Professor Roerschstraat 8	6224CG	1	Z		42.80	402242	4.5	37.26	41.09	48.00	32.66	-	-	31.50		50
Professor Roerschstraat 8	6224CG	1	N		45.50	402244	7.5	39.37	43.83	48.00	39.78	-	-	38.45		47
Professor Roerschstraat 8	6224CG	1	Z		44.44	402242	7.5	38.90	42.75	48.00	35.72	-	-	34.60		51
Professor Roerschstraat 9	6224CG	1	N		43.80	402254	1.5	36.38	42.15	48.00	38.56	-	-	36.92		49
Professor Roerschstraat 9	6224CG	1	Z		38.92	402252	1.5	33.51	37.24	48.00	30.29	-	-	29.19		39
Professor Roerschstraat 9	6224CG	1	N		45.98	402254	4.5	38.20	44.32	48.00	41.67	-	-	40.04		51
Professor Roerschstraat 9	6224CG	1	Z		40.31	402252	4.5	34.80	38.63	48.00	32.50	-	-	31.40		41
Professor Roerschstraat 9	6224CG	1	N		45.23	402254	7.5	39.47	43.57	48.00	39.12	-	-	37.79		51
Professor Roerschstraat 9	6224CG	1	Z		42.34	402252	7.5	36.78	40.65	48.00	35.15	-	-	34.08		43
Professor Roerschstraat 10	6224CG	1	N		41.15	402244	1.5	35.48	39.46	48.00	33.72	-	-	32.36		43
Professor Roerschstraat 10	6224CG	1	Z		41.37	402242	1.5	35.86	39.67	48.00	30.55	-	-	29.39		49
Professor Roerschstraat 10	6224CG	1	N		43.58	402244	4.5	37.62	41.89	48.00	36.73	-	-	35.32		45
Professor Roerschstraat 10	6224CG	1	Z		42.80	402242	4.5	37.26	41.09	48.00	32.66	-	-	31.50		50
Professor Roerschstraat 10	6224CG	1	N		45.50	402244	7.5	39.37	43.83	48.00	39.78	-	-	38.45		47
Professor Roerschstraat 10	6224CG	1	Z		44.44	402242	7.5	38.90	42.75	48.00	35.72	-	-	34.60		51
Professor Roerschstraat 11	6224CG	1	N		43.80	402254	1.5	36.38	42.15	48.00	38.56	-	-	36.92		49
Professor Roerschstraat 11	6224CG	1	Z		38.92											

Tabel 4.2a
Rekenresultaten ten gevolge van A2

Adres	Bestemming	gevolgorientatie	Eerder vastgestelde hogere waarde in dB(A)	Eerder vastgestelde hogere waarde in dB	Heersend in dB(A)	Eerder vastgestelde hogere waarde o.g.v. Experimentenle- /Interimwet? (alleen voor woningen)	Eerder hogere waarde vastgesteld o.g.v. art 83(4)1 X=ra, leeg vak =	Id Reekpun- punt	Hoogte in m boven m.n.v.d.	Geluidbeasting 1986 in dB(A)	Heersend in dB	Grenswaarde in dB	Tekst van maatregelen in dB	Sanering	Aanpassing (X=ra, leeg vak =lee)	geadviseerde maatregelen in dB	Vaast te stellen hogere waarde in dB	Gecumuleerde geluidbeasting (V/vern, incl 2da aftrek)
Professor Scholstraat 28	6224BZ	1	Z		42,35			402322	1,5	36,69	40,65	48,00	31,25	-	-	30,14	40	
Professor Scholstraat 28	6224BZ	1	Z		44,77			402322	4,5	39,90	43,06	48,00	34,81	-	-	33,80	43	
Professor Scholstraat 28	6224BZ	1	Z		48,30			402322	7,5	42,39	46,63	48,00	39,37	-	-	36,23	45	
Professor Scholstraat 30	6224BZ	1	Z		42,27			402332	1,5	36,68	40,57	48,00	32,56	-	-	31,50	45	
Professor Scholstraat 30	6224BZ	1	Z		44,77			402332	4,5	38,79	43,07	48,00	35,68	-	-	34,57	47	
Professor Scholstraat 30	6224BZ	1	Z		47,25			402332	7,5	41,46	45,59	48,00	39,52	-	-	38,13	48	
Professor Scholstraat 32	6224BZ	1	Z		42,27			402332	1,5	36,68	40,57	48,00	32,56	-	-	31,50	45	
Professor Scholstraat 32	6224BZ	1	Z		44,77			402332	4,5	38,79	43,07	48,00	35,68	-	-	34,57	47	
Professor Scholstraat 32	6224BZ	1	Z		47,25			402332	7,5	41,46	45,59	48,00	39,52	-	-	38,13	48	
Professor Scholstraat 34	6224BZ	1	Z		42,27			402332	1,5	36,68	40,57	48,00	32,56	-	-	31,50	45	
Professor Scholstraat 34	6224BZ	1	Z		44,77			402332	4,5	38,79	43,07	48,00	35,68	-	-	34,57	47	
Professor Scholstraat 34	6224BZ	1	Z		47,25			402332	7,5	41,46	45,59	48,00	39,52	-	-	38,13	48	
Professor Scholstraat 36	6224BZ	1	Z		42,27			402332	1,5	36,68	40,57	48,00	32,56	-	-	31,50	45	
Professor Scholstraat 36	6224BZ	1	Z		44,77			402332	4,5	38,79	43,07	48,00	35,68	-	-	34,57	47	
Professor Scholstraat 36	6224BZ	1	Z		47,25			402332	7,5	41,46	45,59	48,00	39,52	-	-	38,13	48	
professor Thomassenstraat 1	6224CA	1	W		45,51			402343	1,5	39,44	43,81	48,00	35,77	-	-	34,38	39	
professor Thomassenstraat 1	6224CA	1	W		47,75			402343	4,5	41,52	46,05	48,00	38,74	-	-	37,25	42	
professor Thomassenstraat 1	6224CA	1	W		52,06			402343	7,5	45,96	50,42	50,42	43,38	-	-	41,78	46	
professor Thomassenstraat 2	6224CA	1	W		43,28			402353	1,5	37,67	41,59	48,00	34,14	-	-	32,70	39	
professor Thomassenstraat 2	6224CA	1	W		45,46			402353	4,5	39,60	43,76	48,00	36,28	-	-	34,80	42	
professor Thomassenstraat 2	6224CA	1	W		49,72			402353	7,5	44,26	48,06	48,06	39,05	-	-	37,55	44	
professor Thomassenstraat 3	6224CA	1	W		45,51			402343	1,5	39,44	43,81	48,00	35,77	-	-	34,38	39	
professor Thomassenstraat 3	6224CA	1	W		47,75			402343	4,5	41,52	46,05	48,00	38,74	-	-	37,25	42	
professor Thomassenstraat 3	6224CA	1	W		52,06			402343	7,5	45,96	50,42	50,42	43,38	-	-	41,78	46	
professor Thomassenstraat 4	6224CA	1	W		43,28			402353	1,5	37,67	41,59	48,00	34,14	-	-	32,70	39	
professor Thomassenstraat 4	6224CA	1	W		45,46			402353	4,5	39,60	43,76	48,00	36,28	-	-	34,80	42	
professor Thomassenstraat 4	6224CA	1	W		49,72			402353	7,5	44,26	48,06	48,06	39,05	-	-	37,55	44	
professor Thomassenstraat 5	6224CA	1	W		45,51			402343	1,5	39,44	43,81	48,00	35,77	-	-	34,38	39	
professor Thomassenstraat 5	6224CA	1	W		47,75			402343	4,5	41,52	46,05	48,00	38,74	-	-	37,25	42	
professor Thomassenstraat 5	6224CA	1	W		52,06			402343	7,5	45,96	50,42	50,42	43,38	-	-	41,78	46	
professor Thomassenstraat 6	6224CA	1	W		43,28			402353	1,5	37,67	41,59	48,00	34,14	-	-	32,70	39	
professor Thomassenstraat 6	6224CA	1	W		45,46			402353	4,5	39,60	43,76	48,00	36,28	-	-	34,80	42	
professor Thomassenstraat 6	6224CA	1	W		49,72			402353	7,5	44,26	48,06	48,06	39,05	-	-	37,55	44	
professor Thomassenstraat 7	6224CA	1	W		45,51			402343	1,5	39,44	43,81	48,00	35,77	-	-	34,38	39	
professor Thomassenstraat 7	6224CA	1	W		47,75			402343	4,5	41,52	46,05	48,00	38,74	-	-	37,25	42	
professor Thomassenstraat 7	6224CA	1	W		52,06			402343	7,5	45,96	50,42	50,42	43,38	-	-	41,78	46	
professor Thomassenstraat 8	6224CA	1	W		43,28			402353	1,5	37,67	41,59	48,00	34,14	-	-	32,70	39	
professor Thomassenstraat 8	6224CA	1	W		45,46			402353	4,5	39,60	43,76	48,00	36,28	-	-	34,80	42	
professor Thomassenstraat 8	6224CA	1	W		49,72			402353	7,5	44,26	48,06	48,06	39,05	-	-	37,55	44	
professor Thomassenstraat 9	6224CA	1	W		45,51			402343	1,5	39,44	43,81	48,00	35,77	-	-	34,38	39	
professor Thomassenstraat 9	6224CA	1	W		47,75			402343	4,5	41,52	46,05	48,00	38,74	-	-	37,25	42	
professor Thomassenstraat 9	6224CA	1	W		52,06			402343	7,5	45,96	50,42	50,42	43,38	-	-	41,78	46	
professor Thomassenstraat 10	6224CA	1	W		43,28			402353	1,5	37,67	41,59	48,00	34,14	-	-	32,70	39	
professor Thomassenstraat 10	6224CA	1	W		45,46			402353	4,5	39,60	43,76	48,00	36,28	-	-	34,80	42	
professor Thomassenstraat 10	6224CA	1	W		49,72			402353	7,5	44,26	48,06	48,06	39,05	-	-	37,55	44	
professor Thomassenstraat 11	6224CA	1	W		45,51			402343	1,5	39,44	43,81	48,00	35,77	-	-	34,38	39	
professor Thomassenstraat 11	6224CA	1	W		47,75			402343	4,5	41,52	46,05	48,00	38,74	-	-	37,25	42	
professor Thomassenstraat 11	6224CA	1	W		52,06			402343	7,5	45,96	50,42	50,42	43,38	-	-	41,78	46	
professor Thomassenstraat 12	6224CA	1	W		43,28			402353	1,5	37,67	41,59	48,00	34,14	-	-	32,70	39	
professor Thomassenstraat 12	6224CA	1	W		45,46			402353	4,5	39,60	43,76	48,00	36,28	-	-	34,80	42	
professor Thomassenstraat 12	6224CA	1	W		49,72			402353	7,5	44,26	48,06	48,06	39,05	-	-	37,55	44	
Professor van Benedenstraat 3 A	6224AM	2	Z		53,43			402362	1,5	47,48	51,81	51,81	34,57	-	-	33,03	42	
Professor van Benedenstraat 3 A	6224AM	2	N		46,35			402364	1,5	40,08	44,70	48,00	37,21	-	-	35,67	41	
Professor van Benedenstraat 3 B	6224AM	2	Z		53,24			402362	4,5	47,09	51,61	51,61	34,95	-	-	33,68	43	
Professor van Benedenstraat 3 B	6224AM	2	N		47,70			402364	4,5	40,98	46,04	48,00	40,54	-	-	38,90	44	
Professor van Benedenstraat 3 C	6224AM	2	N		50,04			402364	7,5	42,91	48,41	48,41	45,20	-	-	43,51	48	
Professor van Benedenstraat 3 C	6224AM	2	Z		53,41			402362	7,5	47,56	51,77	51,77	37,13	-	-	36,13	45	
Professor van Benedenstraat 3 D	6224AM	2	N		48,93			402364	10,5	39,54	47,31	48,00	46,14	-	-	44,46	49	
Professor van Benedenstraat 3 D	6224AM	2	Z		54,08			402362	10,5	48,28	52,46	52,46	38,88	-	-	37,89	46	
Professor van Benedenstraat 5 A	6224AM	2	N		46,35			402364	1,5	40,08	44,70	48,00	37,21	-	-	35,67	41	
Professor van Benedenstraat 5 A	6224AM	2	Z		53,43			402362	1,5	47,48	51,81	51,81	34,57	-	-	33,03	42	
Professor van Benedenstraat 5 B	6224AM	2	N		47,70			402364	4,5	40,98	46,04	48,00	40,54	-	-	38,90	44	
Professor van Benedenstraat 5 B	6224AM	2	Z		53,24			402362	4,5	47,09	51,61	51,61	34,95	-	-	33,68	43	
Professor van Benedenstraat 5 C	6224AM	2	Z		53,41			402362	7,5	47,56	51,77	51,77	37,13	-	-	36,13	45	
Professor van Benedenstraat 5 C	6224AM	2	N		50,04			402364	7,5	42,91	48,41	48,41	45,20	-	-	43,51	48	
Professor van Benedenstraat 5 D	6224AM	2	N		48,93			402364	10,5	39,54	47,31	48,00	46,14	-	-	44,46	49	
Professor van Benedenstraat 5 D	6224AM	2	Z		54,08			402362	10,5	48,28	52,46	52,46	38,88	-	-	37,89	46	
Professor van Benedenstraat 7 A	6224AM	2	N		44,56			402374	1,5	37,12	42,88	48,00	38,04	-	-	36,56	41	
Professor van Benedenstraat 7 A	6224AM	2	Z		52,30			402372	1,5	46,39	50,68	50,68	32,80	-	-	31,58	41	
Professor van Benedenstraat 7 B	6224AM	2	N		46,18			402374	4,5	37,89	44,50	48,00	41,05	-	-	39,48	44	
Professor van Benedenstraat 7 B	6224AM	2	Z		52,06			402372	4,5	45,73	50,42	50,42	34,47	-	-	33,27	43	
Professor van Benedenstraat 7 C	6224AM	2	N		49,62			402374	7,5	39,13	48,00	48,00	46,47	-	-	44,89	49	
Professor van Benedenstraat 7 C	6224AM	2	Z		52,33			402372	7,5	46,16	50,70	50,70	37,21	-	-	36,00	45	
Professor van Benedenstraat 7 D	6224AM	2	N		50,77			402374	10,5	39,21	49,16	49,16	47,07	-	-	45,44	49	
Professor van Benedenstraat 7 D	6224AM	2	Z		53,27			402372	10,5	47,44	51,65	51,65	38,73	-	-	37,66	46	
Professor van Benedenstraat 9 A	6224AM	2	N		44,56			402374	1,5	37,12	42,88	48,00	38,04	-	-	36,56	41	
Professor van Benedenstraat 9 A	6224AM	2	Z		52,30			402372	1,5	46,39	50,68	50,68	32,80	-	-	31,58	41	
Professor van Benedenstraat 9 B	6224AM	2	Z		52,06			402372	4,5	45,73	50,42	50,42	34,47	-	-	33,27	43	
Professor van Benedenstraat 9 B	6224AM	2	N		46,18			402374	4,5	37,89	44,50	48,00	41,05	-	-	39,48	44	
Professor van Benedenstraat 9 C	6224AM	2	Z		52,33			402372	7,5	46,16	50,70	50,70	37,21	-	-	36,00	45	
Professor van Benedenstraat 9 C	6224AM	2	N		49,62			402374	7,5	39,13	48,00	48,00	46,47	-	-	44,89	49	
Professor van Benedenstraat 9 D	6224AM	2	N															

Tabel 4.2a
Rekenresultaten ten gevolge van A2

Adres	Bestemming	gevolgertentative	Eerder vastgestelde hogere waarde in dB(A)	Eerder vastgestelde hogere waarde in dB	Heersend in dB(A)	Eerdere hogere waarde vastgesteld o.g.v. Experimentenle- /Interimwet? (alleen voor woningen) Eerdere hogere waarde vastgesteld o.g.v. art 83/84? X=ja, leeg vak =	Id Reekpunt	Hogte in m boven hard maaiveld	Geluidbeating 1986 in dB(A)	Heersend in dB	Grenswaarde in dB	Tekst zonder maatregelen in dB	Sanering	Aanpassing (X=ja, leeg vak =nee)	geadviseerde maatregelen in dB	Vaast te stellen hogere waarde in dB	Gecumuleerde geluidbeating (V/cum, incl 2da aftrek)
Professor van Benedenstraat 13 B	6224AM	2	N		45,96		402384	4,5	37,77	44,28	48,00	40,42	-	-	38,69		43
Professor van Benedenstraat 13 B	6224AM	2	Z		50,76		402382	4,5	44,79	49,12	49,12	35,09	-	-	33,82		43
Professor van Benedenstraat 13 C	6224AM	2	N		49,95		402384	7,5	39,37	48,34	48,34	46,73	-	-	44,95		48
Professor van Benedenstraat 13 C	6224AM	2	Z		51,22		402382	7,5	45,11	49,58	49,58	37,28	-	-	36,04		45
Professor van Benedenstraat 13 D	6224AM	2	Z		52,35		402382	10,5	46,47	50,73	50,73	37,83	-	-	36,71		47
Professor van Benedenstraat 13 D	6224AM	2	N		49,96		402384	10,5	39,70	48,36	48,36	47,33	-	-	45,48		48
Ravengaard 2	6227EW	1	O		42,40		623641	1,5	39,49	41,15	48,00	42,26	-	-	40,43		41
Ravengaard 2	6227EW	1	O		44,37		623641	4,5	41,36	43,12	48,00	44,42	-	-	42,67		44
Ravengaard 2	6227EW	1	O		48,91		623641	7,5	45,56	47,66	48,00	48,87	-	-	47,21		48
Ravengaard 4	6227EW	1	O		42,40		623641	1,5	39,49	41,15	48,00	42,26	-	-	40,43		41
Ravengaard 4	6227EW	1	O		44,37		623641	4,5	41,36	43,12	48,00	44,42	-	-	42,67		44
Ravengaard 4	6227EW	1	O		48,91		623641	7,5	45,56	47,66	48,00	48,87	-	-	47,21		48
Ravengaard 6	6227EW	1	O		42,40		623641	1,5	39,49	41,15	48,00	42,26	-	-	40,43		41
Ravengaard 6	6227EW	1	O		44,37		623641	4,5	41,36	43,12	48,00	44,42	-	-	42,67		44
Ravengaard 6	6227EW	1	O		48,91		623641	7,5	45,56	47,66	48,00	48,87	-	-	47,21		48
Ravengaard 7	6227EW	1	O		37,02		623681	1,5	32,52	35,60	48,00	36,09	-	-	34,75		38
Ravengaard 7	6227EW	1	O		40,51		623681	4,5	35,99	39,12	48,00	39,65	-	-	38,26		41
Ravengaard 7	6227EW	1	O		47,67		623681	7,5	42,28	46,34	48,00	46,45	-	-	44,99		47
Ravengaard 8 A	6227EW	2	O		39,25		623651	1,5	35,27	37,90	48,00	38,82	-	-	37,15		38
Ravengaard 8 B	6227EW	2	O		43,99		623651	4,5	40,37	42,69	48,00	43,69	-	-	42,01		43
Ravengaard 8 C	6227EW	2	O		49,22		623651	7,5	44,99	47,93	48,00	48,55	-	-	46,99		48
Ravengaard 9	6227EW	1	O		37,02		623681	1,5	32,52	35,60	48,00	36,09	-	-	34,75		38
Ravengaard 9	6227EW	1	O		40,51		623681	4,5	35,99	39,12	48,00	39,65	-	-	38,26		41
Ravengaard 9	6227EW	1	O		47,67		623681	7,5	42,28	46,34	48,00	46,45	-	-	44,99		47
Ravengaard 10	6227EW	1	O		38,24		623661	1,5	33,51	36,82	48,00	36,87	-	-	35,43		37
Ravengaard 10	6227EW	1	O		44,19		623661	4,5	38,56	42,80	48,00	41,84	-	-	40,40		42
Ravengaard 10	6227EW	1	O		48,51		623661	7,5	44,24	47,18	48,00	47,24	-	-	45,86		48
Ravengaard 11	6227EW	1	O		37,02		623681	1,5	32,52	35,60	48,00	36,09	-	-	34,75		38
Ravengaard 11	6227EW	1	O		40,51		623681	4,5	35,99	39,12	48,00	39,65	-	-	38,26		41
Ravengaard 11	6227EW	1	O		47,67		623681	7,5	42,28	46,34	48,00	46,45	-	-	44,99		47
Ravengaard 12	6227EW	1	O		38,24		623661	1,5	33,51	36,82	48,00	36,87	-	-	35,43		37
Ravengaard 12	6227EW	1	O		44,19		623661	4,5	38,56	42,80	48,00	41,84	-	-	40,40		42
Ravengaard 12	6227EW	1	O		48,51		623661	7,5	44,24	47,18	48,00	47,24	-	-	45,86		48
Ravengaard 13	6227EW	1	O		35,45		623691	1,5	31,32	34,04	48,00	35,04	-	-	33,87		38
Ravengaard 13	6227EW	1	O		39,10		623691	4,5	34,99	37,71	48,00	38,66	-	-	37,43		41
Ravengaard 13	6227EW	1	O		45,94		623691	7,5	41,98	44,60	48,00	45,21	-	-	43,91		46
Ravengaard 14	6227EW	1	O		38,24		623661	1,5	33,51	36,82	48,00	36,87	-	-	35,43		37
Ravengaard 14	6227EW	1	O		44,19		623661	4,5	38,56	42,80	48,00	41,84	-	-	40,40		42
Ravengaard 14	6227EW	1	O		48,51		623661	7,5	44,24	47,18	48,00	47,24	-	-	45,86		48
Ravengaard 15	6227EW	1	O		35,45		623691	1,5	31,32	34,04	48,00	35,04	-	-	33,87		38
Ravengaard 15	6227EW	1	O		39,10		623691	4,5	34,99	37,71	48,00	38,66	-	-	37,43		41
Ravengaard 15	6227EW	1	O		45,94		623691	7,5	41,98	44,60	48,00	45,21	-	-	43,91		46
Ravengaard 16	6227EW	1	O		38,24		623661	1,5	33,51	36,82	48,00	36,87	-	-	35,43		37
Ravengaard 16	6227EW	1	O		44,19		623661	4,5	38,56	42,80	48,00	41,84	-	-	40,40		42
Ravengaard 16	6227EW	1	O		48,51		623661	7,5	44,24	47,18	48,00	47,24	-	-	45,86		48
Ravengaard 17	6227EW	1	O		35,45		623691	1,5	31,32	34,04	48,00	35,04	-	-	33,87		38
Ravengaard 17	6227EW	1	O		39,10		623691	4,5	34,99	37,71	48,00	38,66	-	-	37,43		41
Ravengaard 17	6227EW	1	O		45,94		623691	7,5	41,98	44,60	48,00	45,21	-	-	43,91		46
Ravengaard 18	6227EW	1	O		36,11		623671	1,5	32,43	34,71	48,00	35,80	-	-	34,36		36
Ravengaard 18	6227EW	1	O		39,75		623671	4,5	36,42	38,37	48,00	39,41	-	-	38,02		40
Ravengaard 18	6227EW	1	O		46,36		623671	7,5	44,02	45,03	48,00	45,80	-	-	44,49		47
Ravengaard 20	6227EW	1	O		36,11		623671	1,5	32,43	34,71	48,00	35,80	-	-	34,36		36
Ravengaard 20	6227EW	1	O		39,75		623671	4,5	36,42	38,37	48,00	39,41	-	-	38,02		40
Ravengaard 20	6227EW	1	O		46,36		623671	7,5	44,02	45,03	48,00	45,80	-	-	44,49		47
Ravengaard 22	6227EW	1	O		36,11		623671	1,5	32,43	34,71	48,00	35,80	-	-	34,36		36
Ravengaard 22	6227EW	1	O		39,75		623671	4,5	36,42	38,37	48,00	39,41	-	-	38,02		40
Ravengaard 22	6227EW	1	O		46,36		623671	7,5	44,02	45,03	48,00	45,80	-	-	44,49		47
Ravengaard 24	6227EW	1	O		36,11		623671	1,5	32,43	34,71	48,00	35,80	-	-	34,36		36
Ravengaard 24	6227EW	1	O		39,75		623671	4,5	36,42	38,37	48,00	39,41	-	-	38,02		40
Ravengaard 24	6227EW	1	O		46,36		623671	7,5	44,02	45,03	48,00	45,80	-	-	44,49		47
Regentesselaan 2	6224JR	14	Z		55,10		450832	1,5	50,27	53,49	53,49	30,98	-	-	30,25		40
Regentesselaan 2	6224JR	14	O		45,00		450831	1,5	39,71	43,33	48,00	34,17	-	-	33,03		38
Regentesselaan 2	6224JR	14	Z		56,78		450832	4,5	51,78	55,16	55,16	33,58	-	-	32,91		42
Regentesselaan 2	6224JR	14	O		46,55		450831	4,5	41,47	44,86	48,00	35,86	-	-	34,79		40
Regentesselaan 5	6224JR	1	N		55,36		450844	1,5	50,84	53,74	53,74	35,14	-	-	34,13		41
Regentesselaan 5	6224JR	1	N		56,93		450844	4,5	52,22	55,31	55,31	38,12	-	-	37,04		43
Regentesselaan 5	6224JR	1	N		58,54		450844	7,5	53,33	56,92	56,92	43,06	-	-	42,36		47
Regentesselaan 7	6224JR	1	N		55,36		450844	1,5	50,84	53,74	53,74	35,14	-	-	34,13		41
Regentesselaan 7	6224JR	1	N		56,93		450844	4,5	52,22	55,31	55,31	38,12	-	-	37,04		43
Regentesselaan 7	6224JR	1	N		58,54		450844	7,5	53,33	56,92	56,92	43,06	-	-	42,36		47
Regentesselaan 9	6224JR	1	N		55,36		450844	1,5	50,84	53,74	53,74	35,14	-	-	34,13		41
Regentesselaan 9	6224JR	1	N		56,93		450844	4,5	52,22	55,31	55,31	38,12	-	-	37,04		43
Regentesselaan 9	6224JR	1	N		58,54		450844	7,5	53,33	56,92	56,92	43,06	-	-	42,36		47
Rembrandtstraat 1	6225CA	1	Z		43,84		461422	1,5	38,84	42,38	48,00	44,53	-	-	42,43		44
Rembrandtstraat 1	6225CA	1	Z		48,49		461422	4,5	42,75	47,07	48,00	48,87	-	-	46,68		49
Rembrandtstraat 2	6225CC	1	N		57,52		460294	1,5	52,45	56,17	56,17	59,13	-	X	53,99		55
Rembrandtstraat 2	6225CC	1	W		53,86		460293	1,5	49,27	52,53	52,53	55,72	-	X	50,17		51
Rembrandtstraat 2	6225CC	1	N		58,44		460294	4,5	53,36	57,07	57,07	60,01	-	X	55,49		56
Rembrandtstraat 2	6225CC	1	W		55,25		460293	4,5	50,50	53,89	53,89	56,92	-	X	52,37		53
Rembrandtstraat 2	6225CC	1	W		55,79		460293	7,5	51,19	54,42	54,42	57,53	-	X	53,60		55
Rembrandtstraat 2	6225CC	1	N		58,87		460294	7,5	53,90	57,50	57,50	60,58	-	X	56,89		57
Rembrandtstraat 2 A	6225CC	1	O		51,72		461281	1,5	47,01	50,37	50,37	53,16	-	X	48,59		49
Rembrandtstraat 2 A	62																

Tabel 4.2a
Rekenresultaten ten gevolge van A2

Adres	Bestemming	gevolgentalie	Ferder vastgestelde hogere waarde in dB(A)	Ferder vastgestelde hogere waarde in dB	Heersend in dB(A)	Erder hogere waarde vastgesteld o.g.v. Experimentenle- /Interimwet? (alleen voor woningen) Erder hogere waarde vastgesteld o.g.v. art 83/84? X=ja, leeg vak =	Id Reekpunt	Hoogte in m boven het maaiveld	Geluidbeating 1986 in dB(A)	Heersend in dB	Grenswaarde in dB	Tekst zonder maatregelen in dB	Sanerling	Aanpassing X=ja, leeg vak =nee	geadviseerde maatregelen in dB	Vaast stellen hogere waarde in dB	Gecumuleerde geluidbeating (V/cum, incl 2da aftrek)
Rembrandtstraat 10	6225CC	2	N		47,55		461334	1,5	43,02	46,16	48,00	49,22	-	-	44,72		46
Rembrandtstraat 10	6225CC	2	O		44,19		461331	1,5	39,70	42,79	48,00	45,28	-	-	41,46		43
Rembrandtstraat 11	6225CA	2	N		50,38		461444	4,5	45,39	48,97	48,97	51,60	-	-	47,56		49
Rembrandtstraat 12	6225CC	2	N		48,97		461344	4,5	44,23	47,57	48,00	50,11	-	X	46,76		46
Rembrandtstraat 13	6225CA	2	N		44,82		461444	1,5	39,61	43,35	48,00	45,45	-	-	43,23		44
Rembrandtstraat 14	6225CC	2	N		46,76		461344	1,5	42,25	45,36	48,00	48,12	-	-	44,03		45
Rembrandtstraat 15	6225CA	2	N		50,38		461444	4,5	45,39	48,97	48,97	51,60	-	X	47,56		49
Rembrandtstraat 16	6225CC	2	N		48,97		461344	4,5	44,23	47,57	48,00	50,11	-	X	46,76		48
Rembrandtstraat 17	6225CA	2	N		44,82		461444	1,5	39,61	43,35	48,00	45,45	-	-	43,23		44
Rembrandtstraat 18	6225CC	2	N		46,76		461344	1,5	42,25	45,36	48,00	48,12	-	-	44,03		45
Rembrandtstraat 19	6225CA	2	N		49,62		461454	4,5	44,43	48,22	48,22	50,83	-	X	46,33		48
Rembrandtstraat 19	6225CA	2	W		47,97		461453	4,5	42,31	46,51	48,00	48,27	-	-	46,15		48
Rembrandtstraat 20	6225CC	2	N		48,97		461344	4,5	44,23	47,57	48,00	50,11	-	X	46,76		48
Rembrandtstraat 21	6225CA	2	O		46,40		461461	1,5	41,77	44,96	48,00	47,50	-	-	44,46		45
Rembrandtstraat 21	6225CA	2	N		43,47		461464	1,5	38,55	41,99	48,00	43,84	-	-	41,70		43
Rembrandtstraat 22	6225CC	2	N		46,76		461344	1,5	42,25	45,36	48,00	48,12	-	-	44,03		45
Rembrandtstraat 23	6225CA	2	N		49,14		461474	4,5	44,81	47,76	48,00	50,35	-	X	46,07		47
Rembrandtstraat 24	6225CC	2	N		47,93		461354	4,5	43,39	46,52	48,00	49,05	-	-	46,19		48
Rembrandtstraat 24	6225CC	2	W		47,84		461353	4,5	42,31	46,42	48,00	48,48	-	-	46,35		48
Rembrandtstraat 25	6225CA	2	N		44,93		461474	1,5	40,18	43,49	48,00	45,81	-	-	43,21		44
Rembrandtstraat 26	6225CD	2	N		44,00		461364	1,5	39,51	42,56	48,00	45,22	-	-	42,54		44
Rembrandtstraat 26	6225CD	2	O		44,00		461361	1,5	39,32	42,57	48,00	45,70	-	-	42,26		43
Rembrandtstraat 27	6225CA	2	N		49,14		461474	4,5	44,81	47,76	48,00	50,35	-	X	46,07		47
Rembrandtstraat 28	6225CD	2	N		47,41		461374	4,5	42,81	45,97	48,00	48,26	-	-	45,91		47
Rembrandtstraat 29	6225CB	2	N		44,93		461474	1,5	40,18	43,49	48,00	45,81	-	-	43,21		44
Rembrandtstraat 30	6225CD	2	N		43,96		461374	1,5	39,42	42,51	48,00	44,99	-	-	42,37		44
Rembrandtstraat 31	6225CB	2	N		49,14		461474	4,5	44,81	47,76	48,00	50,35	-	X	46,07		47
Rembrandtstraat 32	6225CD	2	N		47,41		461374	4,5	42,81	45,97	48,00	48,26	-	-	45,91		47
Rembrandtstraat 33	6225CB	2	N		44,93		461474	1,5	40,18	43,49	48,00	45,81	-	-	43,21		44
Rembrandtstraat 34	6225CD	2	N		43,96		461374	1,5	39,42	42,51	48,00	44,99	-	-	42,37		44
Rembrandtstraat 35	6225CB	2	N		49,14		461474	4,5	44,81	47,76	48,00	50,35	-	X	46,07		47
Rembrandtstraat 36	6225CD	2	N		47,41		461374	4,5	42,81	45,97	48,00	48,26	-	-	45,91		47
Rembrandtstraat 37	6225CB	2	N		44,93		461474	1,5	40,18	43,49	48,00	45,81	-	-	43,21		44
Rembrandtstraat 38	6225CD	2	N		43,96		461374	1,5	39,42	42,51	48,00	44,99	-	-	42,37		44
Rembrandtstraat 39	6225CB	2	N		49,14		461474	4,5	44,81	47,76	48,00	50,35	-	X	46,07		47
Rembrandtstraat 40	6225CD	2	W		46,89		461383	4,5	41,47	45,47	48,00	47,54	-	-	45,42		47
Rembrandtstraat 40	6225CD	2	N		47,39		461384	4,5	42,47	45,95	48,00	47,93	-	-	45,79		47
Rembrandtstraat 41	6225CB	2	N		44,93		461474	1,5	40,18	43,49	48,00	45,81	-	-	43,21		44
Rembrandtstraat 42	6225CD	1	O		43,77		461391	1,5	38,94	42,29	48,00	44,57	-	-	42,40		43
Rembrandtstraat 42	6225CD	1	N		43,17		461394	1,5	38,35	41,70	48,00	43,71	-	-	41,55		43
Rembrandtstraat 42	6225CD	1	N		47,27		461394	4,5	42,12	45,83	48,00	47,38	-	-	45,25		47
Rembrandtstraat 42	6225CD	1	O		47,68		461391	4,5	42,55	46,24	48,00	48,08	-	-	45,91		47
Rembrandtstraat 43	6225CB	2	W		48,01		461483	4,5	42,53	46,58	48,00	48,43	-	-	46,18		48
Rembrandtstraat 43	6225CB	2	N		47,12		461484	4,5	42,37	45,74	48,00	48,36	-	-	44,57		46
Rembrandtstraat 44	6225CD	1	N		42,85		461404	1,5	37,83	41,38	48,00	43,26	-	-	41,10		43
Rembrandtstraat 44	6225CD	1	N		46,94		461404	4,5	41,55	45,51	48,00	47,09	-	-	44,96		47
Rembrandtstraat 45	6225CB	1	N		42,22		461494	1,5	37,91	40,80	48,00	43,93	-	-	40,52		42
Rembrandtstraat 45	6225CB	1	O		44,38		461491	1,5	39,40	42,94	48,00	45,25	-	-	42,53		44
Rembrandtstraat 45	6225CB	1	O		48,06		461491	4,5	43,06	46,64	48,00	48,77	-	-	45,88		47
Rembrandtstraat 45	6225CB	1	N		46,26		461494	4,5	41,89	44,86	48,00	47,97	-	-	44,47		46
Rembrandtstraat 46	6225CD	1	N		42,85		461404	1,5	37,83	41,38	48,00	43,26	-	-	41,10		43
Rembrandtstraat 46	6225CD	1	N		46,94		461404	4,5	41,55	45,51	48,00	47,09	-	-	44,96		47
Rembrandtstraat 47	6225CB	1	N		39,45		461504	1,5	34,68	37,98	48,00	40,36	-	-	38,25		40
Rembrandtstraat 47	6225CB	1	N		45,19		461504	4,5	40,27	43,75	48,00	46,18	-	-	44,01		46
Rembrandtstraat 48	6225CD	1	N		42,85		461114	1,5	37,59	41,18	48,00	42,92	-	-	40,76		42
Rembrandtstraat 48	6225CD	1	W		40,30		461113	1,5	35,47	38,84	48,00	40,94	-	-	38,89		41
Rembrandtstraat 48	6225CD	1	N		46,64		461414	4,5	41,36	45,22	48,00	46,79	-	-	44,62		46
Rembrandtstraat 48	6225CD	1	W		44,52		461413	4,5	39,54	43,08	48,00	45,27	-	-	43,23		45
Rembrandtstraat 49	6225CB	1	N		39,45		461504	1,5	34,68	37,98	48,00	40,36	-	-	38,25		40
Rembrandtstraat 49	6225CB	1	N		45,19		461504	4,5	40,27	43,75	48,00	46,18	-	-	44,01		46
Rembrandtstraat 51	6225CB	1	N		40,40		461514	1,5	35,59	38,95	48,00	41,32	-	-	39,21		41
Rembrandtstraat 51	6225CB	1	W		41,83		461513	1,5	36,79	40,35	48,00	42,57	-	-	40,53		42
Rembrandtstraat 51	6225CB	1	N		44,69		461514	4,5	39,58	43,26	48,00	45,39	-	-	43,28		45
Rembrandtstraat 51	6225CB	1	W		45,56		461513	4,5	40,20	44,12	48,00	46,14	-	-	44,08		46
Ridder van Heerstraat 1	6227RS	1	N		51,01		623704	1,5	43,59	49,71	49,71	45,92	-	-	45,04		46
Ridder van Heerstraat 1	6227RS	1	O		52,67		623701	1,5	47,39	51,39	51,39	50,32	-	-	48,81		50
Ridder van Heerstraat 1	6227RS	1	O		54,35		623701	4,5	48,61	53,06	53,06	52,36	-	-	50,75		52
Ridder van Heerstraat 1	6227RS	1	N		52,23		623704	4,5	44,45	50,89	50,89	47,17	-	-	46,31		48
Ridder van Heerstraat 3	6227RS	1	O		52,57		623711	1,5	47,21	51,27	51,27	49,81	-	-	48,41		49
Ridder van Heerstraat 3	6227RS	1	O		54,15		623711	4,5	48,75	52,84	52,84	52,01	-	-	50,44		51
Ridder van Heerstraat 5	6227RS	1	O		52,57		623711	1,5	47,21	51,27	51,27	49,81	-	-	48,41		49
Ridder van Heerstraat 5	6227RS	1	O		54,15		623711	4,5	48,75	52,84	52,84	52,01	-	-	50,44		51
Ridder van Heerstraat 7	6227RS	1	Z		41,64		623722	1,5	40,36	40,40	48,00	43,62	-	-	41,63		42
Ridder van Heerstraat 7	6227RS	1	O		52,32		623721	1,5	46,85	51,03	51,03	49,49	-	-	48,15		49
Ridder van Heerstraat 7	6227RS	1	Z		46,74		623722	4,5	45,45	45,51	48,00	47,90	-	-	45,90		47
Ridder van Heerstraat 7	6227RS	1	O		53,84		623721	4,5	48,57	52,53	52,53	51,50	-	-	50,00		51
Ridder van Heerstraat 9	6227RS	1	O		52,24		623731	1,5	45,57	50,94	50,94	48,97	-	-	47,68		49
Ridder van Heerstraat 9	6227RS	1	N		51,47		623734	1,5	44,13	50,16	50,16	46,80	-	-	45,81		47
Ridder van Heerstraat 9	6227RS	1	N		52,49		623734	4,5	45,10	51,15	51,15	47,88	-	-	46,85		48
Ridder van Heerstraat 9	6227RS	1	O		53,69		623731	4,5	47,18	52,37	52,37	50,94	-	-	49,50		50
Ridder van Heerstraat 10	6227RS	14	N		50,57		623794	1,5	44,74	49,27	49,27	46,51	-	-	45,49		47
Ridder van Heerstraat 10	6227RS	14	O		52,10		623791	1,5	46,55	50,82	50,82	50,60	-	-	48,95		

Tabel 4.2a
Rekenresultaten ten gevolge van A2

Adres	Bestemming	gevolgorientatie	Eerder vastgestelde hogere waarde in dB(A)	Eerder vastgestelde hogere waarde in dB	Heersend in dB(A)	Eerder hogere waarde vastgesteld o.g.v. Experimentenleef-/Interimleef? (alleen voor woningen) Eerdere hogere waarde vastgesteld o.g.v. art 83(4)1 X=1a, leeg vak =	Id Reekpuntn	Hoogte in m boven hard maaiveld	Geluidbeasting 1986 in dB(A)	Heersend in dB	Grenswaarde in dB	Tekst/zonder maatregelen in dB	Sanering	Aanpassing (X=1a, leeg vak =nee)	geadviseerde maatregelen in dB	Vaast te stellen hogere waarde in dB	Gecumuleerde geluidbeasting (V/cum, incl 2da aftrek)
Schamerweg 119 A	6224JC	1	N		50.04		450044	4.5	44.23	48.39	48.39	37.46	-	35.92		58	
Schamerweg 119 A	6224JC	1	N		50.22		450044	7.5	44.65	48.59	48.59	37.42	-	36.28		57	
Schamerweg 119 A	6224JC	1	N		51.81		450044	10.5	45.05	50.19	50.19	41.42	-	40.29		57	
Schamerweg 119 B	6224JC	1	N		49.52		450044	1.5	44.00	47.89	48.00	34.40	-	32.98		58	
Schamerweg 119 B	6224JC	1	N		50.04		450044	4.5	44.23	48.39	48.39	37.46	-	35.92		58	
Schamerweg 119 B	6224JC	1	N		50.22		450044	7.5	44.65	48.59	48.59	37.42	-	36.28		57	
Schamerweg 119 B	6224JC	1	N		51.81		450044	10.5	45.05	50.19	50.19	41.42	-	40.29		57	
Schamerweg 120	6224JK	1	Z		55.07		402452	1.5	48.94	53.45	53.45	34.27	-	32.72		63	
Schamerweg 120	6224JK	1	Z		55.12		402452	4.5	49.55	53.50	53.50	36.08	-	34.48		63	
Schamerweg 120	6224JK	1	Z		55.69		402452	7.5	50.28	54.07	54.07	37.52	-	36.07		63	
Schamerweg 121	6224JC	1	N		49.52		450044	1.5	44.00	47.89	48.00	34.40	-	32.98		58	
Schamerweg 121	6224JC	1	N		50.04		450044	4.5	44.23	48.39	48.39	37.46	-	35.92		58	
Schamerweg 121	6224JC	1	N		50.22		450044	7.5	44.65	48.59	48.59	37.42	-	36.28		57	
Schamerweg 121	6224JC	1	N		51.81		450044	10.5	45.05	50.19	50.19	41.42	-	40.29		57	
Schamerweg 122	6224JK	1	Z		55.07		402452	1.5	48.94	53.45	53.45	34.27	-	32.72		63	
Schamerweg 122	6224JK	1	Z		55.12		402452	4.5	49.55	53.50	53.50	36.08	-	34.48		63	
Schamerweg 122	6224JK	1	Z		55.69		402452	7.5	50.28	54.07	54.07	37.52	-	36.07		63	
Schamerweg 123 A	6224JC	1	N		49.52		450044	1.5	44.00	47.89	48.00	34.40	-	32.98		58	
Schamerweg 123 A	6224JC	1	N		50.04		450044	4.5	44.23	48.39	48.39	37.46	-	35.92		58	
Schamerweg 123 A	6224JC	1	N		50.22		450044	7.5	44.65	48.59	48.59	37.42	-	36.28		57	
Schamerweg 123 A	6224JC	1	N		51.81		450044	10.5	45.05	50.19	50.19	41.42	-	40.29		57	
Schamerweg 123 B	6224JC	1	N		49.52		450044	1.5	44.00	47.89	48.00	34.40	-	32.98		58	
Schamerweg 123 B	6224JC	1	N		50.04		450044	4.5	44.23	48.39	48.39	37.46	-	35.92		58	
Schamerweg 123 B	6224JC	1	N		50.22		450044	7.5	44.65	48.59	48.59	37.42	-	36.28		57	
Schamerweg 123 B	6224JC	1	N		51.81		450044	10.5	45.05	50.19	50.19	41.42	-	40.29		57	
Schamerweg 123 B	6224JC	1	N		51.81		450044	10.5	45.05	50.19	50.19	41.42	-	40.29		57	
Schamerweg 123 C	6224JC	1	N		49.52		450044	1.5	44.00	47.89	48.00	34.40	-	32.98		58	
Schamerweg 123 C	6224JC	1	N		50.04		450044	4.5	44.23	48.39	48.39	37.46	-	35.92		58	
Schamerweg 123 C	6224JC	1	N		50.22		450044	7.5	44.65	48.59	48.59	37.42	-	36.28		57	
Schamerweg 123 C	6224JC	1	N		51.81		450044	10.5	45.05	50.19	50.19	41.42	-	40.29		57	
Schamerweg 124	6224JK	1	Z		53.28		402462	1.5	47.42	51.66	51.66	31.49	-	30.21		63	
Schamerweg 124	6224JK	1	Z		52.79		402462	4.5	47.49	51.16	51.16	33.39	-	32.15		63	
Schamerweg 124	6224JK	1	Z		53.16		402462	7.5	48.03	51.53	51.53	35.59	-	34.45		63	
Schamerweg 125	6224JC	1	N		53.65		450054	1.5	48.32	52.03	52.03	34.84	-	33.53		57	
Schamerweg 125	6224JC	1	O		51.47		450051	1.5	46.08	49.83	49.83	34.02	-	32.76		54	
Schamerweg 125	6224JC	1	O		52.31		450051	4.5	46.68	50.66	50.66	37.17	-	35.97		54	
Schamerweg 125	6224JC	1	N		54.07		450054	4.5	48.67	52.44	52.44	38.35	-	37.08		58	
Schamerweg 125	6224JC	1	N		54.54		450054	7.5	49.15	52.91	52.91	39.12	-	37.93		57	
Schamerweg 125	6224JC	1	O		52.74		450051	7.5	47.05	51.09	51.09	37.59	-	36.18		54	
Schamerweg 125	6224JC	1	N		55.22		450054	10.5	49.77	53.59	53.59	39.08	-	37.96		57	
Schamerweg 125	6224JC	1	O		54.03		450051	10.5	48.33	52.40	52.40	38.71	-	37.95		54	
Schamerweg 126	6224JK	1	Z		53.28		402462	1.5	47.42	51.66	51.66	31.49	-	30.21		63	
Schamerweg 126	6224JK	1	Z		52.79		402462	4.5	47.49	51.16	51.16	33.39	-	32.15		63	
Schamerweg 126	6224JK	1	Z		53.16		402462	7.5	48.03	51.53	51.53	35.59	-	34.45		63	
Schamerweg 128	6224JK	1	Z		53.28		402462	1.5	47.42	51.66	51.66	31.49	-	30.21		63	
Schamerweg 128	6224JK	1	Z		52.79		402462	4.5	47.49	51.16	51.16	33.39	-	32.15		63	
Schamerweg 128	6224JK	1	Z		53.16		402462	7.5	48.03	51.53	51.53	35.59	-	34.45		63	
Schamerweg 130	6224JK	1	Z		53.28		402462	1.5	47.42	51.66	51.66	31.49	-	30.21		63	
Schamerweg 130	6224JK	1	Z		52.79		402462	4.5	47.49	51.16	51.16	33.39	-	32.15		63	
Schamerweg 130	6224JK	1	Z		53.16		402462	7.5	48.03	51.53	51.53	35.59	-	34.45		63	
Schamerweg 131 A	6224JD	2	N		58.37		402404	4.5	52.84	56.75	56.75	38.32	-	36.85		61	
Schamerweg 131 A	6224JD	2	W		59.37		402403	4.5	54.30	57.75	57.75	37.66	-	36.27		56	
Schamerweg 131 B	6224JD	2	W		60.22		402403	7.5	55.32	58.60	58.60	39.07	-	37.78		56	
Schamerweg 131 B	6224JD	2	N		59.06		402404	7.5	53.64	57.44	57.44	40.09	-	38.77		61	
Schamerweg 131 C	6224JD	2	W		61.22		402403	10.5	55.84	59.60	59.60	40.93	-	40.02		56	
Schamerweg 131 C	6224JD	2	N		59.80		402404	10.5	54.14	58.18	58.18	43.01	-	42.03		61	
Schamerweg 132	6224JK	1	Z		53.28		402462	1.5	47.42	51.66	51.66	31.49	-	30.21		63	
Schamerweg 132	6224JK	1	Z		52.79		402462	4.5	47.49	51.16	51.16	33.39	-	32.15		63	
Schamerweg 132	6224JK	1	Z		53.16		402462	7.5	48.03	51.53	51.53	35.59	-	34.45		63	
Schamerweg 134	6224JK	1	Z		48.75		402472	1.5	43.54	47.12	48.00	33.37	-	32.07		60	
Schamerweg 134	6224JK	1	Z		48.67		402472	4.5	43.40	47.04	48.00	35.14	-	33.75		62	
Schamerweg 134	6224JK	1	Z		48.63		402472	7.5	43.44	47.00	48.00	37.59	-	36.13		62	
Schamerweg 135 A	6224JD	2	N		58.20		402414	4.5	53.04	56.57	56.57	38.08	-	36.51		63	
Schamerweg 135 A	6224JD	2	N		58.77		402414	7.5	53.54	57.15	57.15	39.81	-	38.36		63	
Schamerweg 135 A	6224JD	2	N		59.41		402414	10.5	53.49	57.79	57.79	41.68	-	40.47		62	
Schamerweg 136	6224JK	1	Z		48.75		402472	1.5	43.54	47.12	48.00	33.37	-	32.07		60	
Schamerweg 136	6224JK	1	Z		48.67		402472	4.5	43.40	47.04	48.00	35.14	-	33.75		62	
Schamerweg 136	6224JK	1	Z		48.63		402472	7.5	43.44	47.00	48.00	37.59	-	36.13		62	
Schamerweg 137 A	6224JD	2	N		54.31		402424	4.5	48.82	52.68	52.68	35.55	-	34.31		64	
Schamerweg 137 B	6224JD	2	N		54.31		402424	4.5	48.82	52.68	52.68	35.55	-	34.31		64	
Schamerweg 137 C	6224JD	2	N		55.09		402424	7.5	50.93	53.45	53.45	37.95	-	36.76		64	
Schamerweg 138	6224JK	1	Z		48.75		402472	1.5	43.54	47.12	48.00	33.37	-	32.07		60	
Schamerweg 138	6224JK	1	Z		48.67		402472	4.5	43.40	47.04	48.00	35.14	-	33.75		62	
Schamerweg 138	6224JK	1	Z		48.63		402472	7.5	43.44	47.00	48.00	37.59	-	36.13		62	
Schamerweg 140	6224JK	1	Z		48.75		402472	1.5	43.54	47.12	48.00	33.37	-	32.07		60	
Schamerweg 140	6224JK	1	Z		48.67		402472	4.5	43.40	47.04	48.00	35.14	-	33.75		62	
Schamerweg 141	6224JD	1	N		54.31		402424	4.5	48.82	52.68	52.68	35.55	-	34.31		64	
Schamerweg 141	6224JD	1	N		55.09		402424	7.5	50.93	53.45	53.45	37.95	-	36.76		64	
Schamerweg 141	6224JD	1	N		57.42		402424	10.5	52.40	55.78	55.78	41.94	-	40.92		63	
Schamerweg 143 A	6224JD	2	N		54.28		402424	1.5	48.31	52.66	52.66	33.58	-	32.33		64	
Schamerweg 143 A	6224JD	2	N		54.31		402424	4.5	48.82	52.68	52.68	35.55	-	34.31		64	
Schamerweg 143 B	6224JD	2	N		55.09		402424	7.5	50.93	53.45	53.45	37.95	-	36.76		64	
Schamerweg 143 B	6224JD	2	N		57.42		402424	10.5	52.40	55.78	55.78	41.94	-	40.92		63	
Schamerweg 145 A	6224JD	2	N		54.31		402424	4.5	48.82	52.68	52.68	35.55	-	34.31		64	
Schamerweg 145 A	6224JD	2	N		55.09		402424	7.5	50.93								

Tabel 4.2a
Rekenresultaten ten gevolge van A2

Adres	Bestemming	gevolgertentatie	Ferder vastgestelde hogere waarde in dB(A)	Ferder vastgestelde hogere waarde in dB	Heersend in dB(A)	Ferder hogere waarde vastgesteld o.g.v. Experimentenle- /Interimwet? (alleen voor woningen) Eerdere hogere waarde vastgesteld o.g.v. art 83(4)1 X=ra, leeg vak =	Id Reekpunt	Hoogte in m boven hard maaiveld	Geluidbeasting 1986 in dB(A)	Heersend in dB	Grenswaarde in dB	Tekst zonde maatregelen in dB	Sanering	Aanpassing X=ra, leeg vak =lee)	geadviseerde maatregelen in dB	Vaast stellen hogere waarde in dB	Gecumuleerde geluidbeasting (V/cum, incl 2da aftrek)
Schamerweg 159 A	6224JE	1	N		42,40		402444	1,5	37,19	40,72	48,00	34,12	-	-	32,80		63
Schamerweg 159 A	6224JE	1	N		44,05		402444	4,5	38,66	42,37	48,00	35,93	-	-	34,57		63
Schamerweg 159 A	6224JE	1	N		45,75		402444	7,5	40,18	44,08	48,00	38,08	-	-	36,73		63
Schamerweg 159 B	6224JE	1	N		42,40		402444	1,5	37,19	40,72	48,00	34,12	-	-	32,80		63
Schamerweg 159 B	6224JE	1	N		44,05		402444	4,5	38,66	42,37	48,00	35,93	-	-	34,57		63
Schamerweg 159 B	6224JE	1	N		45,75		402444	7,5	40,18	44,08	48,00	38,08	-	-	36,73		63
Schamerweg 161	6224JE	1	N		42,40		402444	1,5	37,19	40,72	48,00	34,12	-	-	32,80		63
Schamerweg 161	6224JE	1	N		44,05		402444	4,5	38,66	42,37	48,00	35,93	-	-	34,57		63
Schamerweg 161	6224JE	1	N		45,75		402444	7,5	40,18	44,08	48,00	38,08	-	-	36,73		63
Schamerweg 165 B	6224JE	2	N		44,05		402444	4,5	38,66	42,37	48,00	35,93	-	-	34,57		63
Schamerweg 165 C	6224JE	2	N		44,05		402444	4,5	38,66	42,37	48,00	35,93	-	-	34,57		63
Schamerweg 167	6224JE	1	N		44,05		402444	4,5	38,66	42,37	48,00	35,93	-	-	34,57		63
Schamerweg 167	6224JE	1	N		45,75		402444	7,5	40,18	44,08	48,00	38,08	-	-	36,73		63
Schamerweg 167	6224JE	1	N		48,79		402444	10,5	42,66	47,18	48,00	42,32	-	-	40,94		62
Schellegaard 1 A	6227GC	2	Z		32,89		623932	1,5	28,96	31,53	48,00	32,92	-	-	31,75		34
Schellegaard 1 A	6227GC	2	N		37,86		623934	1,5	31,13	36,45	48,00	35,92	-	-	34,31		45
Schellegaard 1 B	6227GC	2	Z		36,23		623932	4,5	32,48	34,89	48,00	36,24	-	-	35,07		37
Schellegaard 1 B	6227GC	2	N		44,63		623934	4,5	35,15	43,24	48,00	41,65	-	-	40,32		47
Schellegaard 1 C	6227GC	2	N		48,33		623934	7,5	41,44	47,03	48,00	46,47	-	-	44,77		49
Schellegaard 1 C	6227GC	2	Z		42,61		623932	7,5	37,66	41,33	48,00	42,61	-	-	41,25		43
Schellegaard 2	6227GB	1	Z		36,39		623902	1,5	32,55	35,06	48,00	36,52	-	-	35,02		48
Schellegaard 2	6227GB	1	Z		40,61		623902	4,5	35,92	39,33	48,00	40,71	-	-	39,20		49
Schellegaard 2	6227GB	1	Z		46,82		623902	7,5	42,26	45,58	48,00	46,82	-	-	45,42		51
Schellegaard 3 A	6227GC	2	Z		32,89		623932	1,5	28,96	31,53	48,00	32,92	-	-	31,75		34
Schellegaard 3 A	6227GC	2	N		37,86		623934	1,5	31,13	36,45	48,00	35,92	-	-	34,31		45
Schellegaard 3 B	6227GC	2	Z		36,23		623932	4,5	32,48	34,89	48,00	36,24	-	-	35,07		37
Schellegaard 3 B	6227GC	2	N		44,63		623934	4,5	35,15	43,24	48,00	41,65	-	-	40,32		47
Schellegaard 3 C	6227GC	2	N		48,33		623934	7,5	41,44	47,03	48,00	46,47	-	-	44,77		49
Schellegaard 3 C	6227GC	2	N		48,33		623934	7,5	41,44	47,03	48,00	46,47	-	-	44,77		49
Schellegaard 3 C	6227GC	2	Z		42,61		623932	7,5	37,66	41,33	48,00	42,61	-	-	41,25		43
Schellegaard 4	6227GB	1	Z		36,39		623902	1,5	32,55	35,06	48,00	36,52	-	-	35,02		48
Schellegaard 4	6227GB	1	Z		40,61		623902	4,5	35,92	39,33	48,00	40,71	-	-	39,20		49
Schellegaard 4	6227GB	1	Z		46,82		623902	7,5	42,26	45,58	48,00	46,82	-	-	45,42		51
Schellegaard 5 A	6227GC	2	Z		32,89		623932	1,5	28,96	31,53	48,00	32,92	-	-	31,75		34
Schellegaard 5 A	6227GC	2	N		37,86		623934	1,5	31,13	36,45	48,00	35,92	-	-	34,31		45
Schellegaard 5 B	6227GC	2	N		44,63		623934	4,5	35,15	43,24	48,00	41,65	-	-	40,32		47
Schellegaard 5 B	6227GC	2	Z		36,23		623932	4,5	32,48	34,89	48,00	36,24	-	-	35,07		37
Schellegaard 5 C	6227GC	2	Z		42,61		623932	7,5	37,66	41,33	48,00	42,61	-	-	41,25		43
Schellegaard 5 C	6227GC	2	N		48,33		623934	7,5	41,44	47,03	48,00	46,47	-	-	44,77		49
Schellegaard 6	6227GB	1	Z		36,39		623902	1,5	32,55	35,06	48,00	36,52	-	-	35,02		48
Schellegaard 6	6227GB	1	Z		40,61		623902	4,5	35,92	39,33	48,00	40,71	-	-	39,20		49
Schellegaard 6	6227GB	1	Z		46,82		623902	7,5	42,26	45,58	48,00	46,82	-	-	45,42		51
Schellegaard 7 A	6227GC	2	N		37,86		623934	1,5	31,13	36,45	48,00	35,92	-	-	34,31		45
Schellegaard 7 A	6227GC	2	Z		32,89		623932	1,5	28,96	31,53	48,00	32,92	-	-	31,75		34
Schellegaard 7 B	6227GC	2	N		44,63		623934	4,5	35,15	43,24	48,00	41,65	-	-	40,32		47
Schellegaard 7 B	6227GC	2	Z		36,23		623932	4,5	32,48	34,89	48,00	36,24	-	-	35,07		37
Schellegaard 7 C	6227GC	2	Z		42,61		623932	7,5	37,66	41,33	48,00	42,61	-	-	41,25		43
Schellegaard 7 C	6227GC	2	N		48,33		623934	7,5	41,44	47,03	48,00	46,47	-	-	44,77		49
Schellegaard 8	6227GB	1	Z		36,39		623902	1,5	32,55	35,06	48,00	36,52	-	-	35,02		48
Schellegaard 8	6227GB	1	Z		40,61		623902	4,5	35,92	39,33	48,00	40,71	-	-	39,20		49
Schellegaard 8	6227GB	1	Z		46,82		623902	7,5	42,26	45,58	48,00	46,82	-	-	45,42		51
Schellegaard 10	6227GB	1	Z		36,16		623912	1,5	32,07	34,83	48,00	36,30	-	-	34,84		44
Schellegaard 10	6227GB	1	Z		39,86		623912	4,5	35,49	38,56	48,00	39,95	-	-	38,46		46
Schellegaard 10	6227GB	1	Z		47,04		623912	7,5	42,08	45,80	48,00	47,11	-	-	45,71		49
Schellegaard 11	6227GC	1	Z		35,32		623942	1,5	31,70	33,98	48,00	35,42	-	-	33,91		36
Schellegaard 11	6227GC	1	Z		38,98		623942	4,5	35,67	37,66	48,00	39,10	-	-	37,57		39
Schellegaard 11	6227GC	1	Z		46,27		623942	7,5	42,48	45,01	48,00	46,37	-	-	44,86		47
Schellegaard 12	6227GB	1	Z		36,16		623912	1,5	32,07	34,83	48,00	36,30	-	-	34,84		44
Schellegaard 12	6227GB	1	Z		39,86		623912	4,5	35,49	38,56	48,00	39,95	-	-	38,46		46
Schellegaard 12	6227GB	1	Z		47,04		623912	7,5	42,08	45,80	48,00	47,11	-	-	45,71		49
Schellegaard 13	6227GC	1	Z		35,32		623942	1,5	31,70	33,98	48,00	35,42	-	-	33,91		36
Schellegaard 13	6227GC	1	Z		38,98		623942	4,5	35,67	37,66	48,00	39,10	-	-	37,57		39
Schellegaard 13	6227GC	1	Z		46,27		623942	7,5	42,48	45,01	48,00	46,37	-	-	44,86		47
Schellegaard 14	6227GB	1	Z		36,16		623912	1,5	32,07	34,83	48,00	36,30	-	-	34,84		44
Schellegaard 14	6227GB	1	Z		39,86		623912	4,5	35,49	38,56	48,00	39,95	-	-	38,46		46
Schellegaard 14	6227GB	1	Z		47,04		623912	7,5	42,08	45,80	48,00	47,11	-	-	45,71		49
Schellegaard 15	6227GC	1	Z		35,32		623942	1,5	31,70	33,98	48,00	35,42	-	-	33,91		36
Schellegaard 15	6227GC	1	Z		38,98		623942	4,5	35,67	37,66	48,00	39,10	-	-	37,57		39
Schellegaard 15	6227GC	1	Z		46,27		623942	7,5	42,48	45,01	48,00	46,37	-	-	44,86		47
Schellegaard 16	6227GB	1	Z		36,55		623922	1,5	32,61	35,22	48,00	36,67	-	-	35,19		39
Schellegaard 16	6227GB	1	Z		40,30		623922	4,5	36,06	39,00	48,00	40,39	-	-	38,88		42
Schellegaard 16	6227GB	1	Z		48,32		623922	7,5	42,98	47,09	48,00	48,44	-	-	46,94		49
Schellegaard 18	6227GB	1	Z		36,55		623922	1,5	32,61	35,22	48,00	36,67	-	-	35,19		39
Schellegaard 18	6227GB	1	Z		40,30		623922	4,5	36,06	39,00	48,00	40,39	-	-	38,88		42
Schellegaard 18	6227GB	1	Z		48,32		623922	7,5	42,98	47,09	48,00	48,44	-	-	46,94		49
Schellegaard 20	6227GB	1	Z		36,55		623922	1,5	32,61	35,22	48,00	36,67	-	-	35,19		39
Schellegaard 20	6227GB	1	Z		40,30		623922	4,5	36,06	39,00	48,00	40,39	-	-	38,88		42
Schellegaard 20	6227GB	1	Z		48,32		623922	7,5	42,98	47,09	48,00	48,44	-	-	46,94		49
Schellegaard 22	6227GB	1	Z		36,55		623922	1,5	32,61	35,22	48,00	36,67	-	-	35,19		39
Schellegaard 22	6227GB	1	Z		40,30		623922	4,5	36,06	39,00	48,00	40,39	-	-	38,88		42
Schellegaard 22	6227GB	1	Z		48,32		623922	7,5	42,98	47,09	48,00	48,44	-	-	46,94		49
Scheper Bemelmansstraat 1	6224EZ	1	N		43,19		420374	1,5	36,51	41,50	48,00	35,68	-	-	34,25		41
Scheper Bemelmansstraat 1	6224EZ	1	N		45,30		420374	4,5	38,27								

Tabel 4.2a
Rekenresultaten ten gevolge van A2

Adres	Bestemming	gevolgertentatie	Ferder vastgestelde hogere waarde in dB(A)	Ferder vastgestelde hogere waarde in dB	Heersend in dB(A)	Id Reekpuntnr	Hoogte in m boven referentievlak	Geluidbeasting 1986 in dB(A)	Heersend in dB	Grenswaarde in dB	Tekst van de maatregelen in dB	Sanering	Aanpassing (X=ja, leeg vak =nee)	geadviseerde maatregelen in dB	Vaast te stellen hogere waarde in dB	Gecumuleerde geluidbeasting (V/verm. incl. Zdb aftrek)
Scheep Engelenstraat 5	6224VJ	1	N		46,12	421254	1,5	40,58	44,42	48,00	37,49	-	-	35,95		41
Scheep Engelenstraat 5	6224VJ	1	N		48,54	421254	4,5	42,88	46,85	48,00	42,14	-	-	40,51		45
Scheep Engelenstraat 5	6224VJ	1	N		52,05	421254	7,5	45,35	50,39	50,39	48,43	-	-	46,94		50
Scheep Engelenstraat 7	6224VJ	1	N		46,28	421264	1,5	40,73	44,59	48,00	37,96	-	-	36,45		41
Scheep Engelenstraat 7	6224VJ	1	O		46,59	421261	1,5	40,81	44,89	48,00	35,47	-	-	33,93		38
Scheep Engelenstraat 7	6224VJ	1	N		48,63	421264	4,5	43,01	46,93	48,00	42,21	-	-	40,69		44
Scheep Engelenstraat 7	6224VJ	1	O		49,20	421261	4,5	42,87	47,49	48,00	39,73	-	-	38,19		42
Scheep Engelenstraat 7	6224VJ	1	N		51,90	421264	7,5	45,76	50,24	50,24	50,11	-	-	48,53		51
Scheep Engelenstraat 7	6224VJ	1	O		51,92	421261	7,5	44,69	50,23	50,23	47,79	-	-	46,25		49
Scheep Pichotstraat 1	6224VH	1	N		45,12	421214	1,5	39,35	43,41	48,00	36,96	-	-	35,61		41
Scheep Pichotstraat 1	6224VH	1	W		44,44	421213	1,5	38,63	42,75	48,00	38,95	-	-	37,51		41
Scheep Pichotstraat 1	6224VH	1	N		47,38	421214	4,5	41,60	45,67	48,00	40,72	-	-	39,33		44
Scheep Pichotstraat 1	6224VH	1	W		46,81	421213	4,5	40,54	45,13	48,00	42,78	-	-	41,32		45
Scheep Pichotstraat 1	6224VH	1	N		51,26	421214	7,5	44,51	49,60	49,60	47,62	-	-	46,34		50
Scheep Pichotstraat 1	6224VH	1	W		50,98	421213	7,5	43,54	49,38	49,38	49,33	-	-	47,76		50
Scheep Pichotstraat 3	6224VH	1	Z		44,84	421222	1,5	39,14	43,15	48,00	36,57	-	-	35,10		39
Scheep Pichotstraat 3	6224VH	1	N		45,32	421224	1,5	39,42	43,62	48,00	36,43	-	-	35,03		41
Scheep Pichotstraat 3	6224VH	1	N		47,59	421224	4,5	41,61	45,88	48,00	40,03	-	-	38,63		44
Scheep Pichotstraat 3	6224VH	1	Z		47,38	421222	4,5	41,20	45,66	48,00	40,37	-	-	38,86		42
Scheep Pichotstraat 3	6224VH	1	N		51,23	421224	7,5	44,21	49,55	49,55	46,37	-	-	45,12		49
Scheep Pichotstraat 3	6224VH	1	Z		51,09	421222	7,5	44,02	49,40	49,40	45,90	-	-	44,71		48
Scheep Pichotstraat 5	6224VH	1	N		45,32	421224	1,5	39,42	43,62	48,00	36,43	-	-	35,03		41
Scheep Pichotstraat 5	6224VH	1	Z		44,84	421222	1,5	39,14	43,15	48,00	36,57	-	-	35,10		39
Scheep Pichotstraat 5	6224VH	1	N		47,59	421224	4,5	41,61	45,88	48,00	40,03	-	-	38,63		44
Scheep Pichotstraat 5	6224VH	1	Z		47,38	421222	4,5	41,20	45,66	48,00	40,37	-	-	38,86		42
Scheep Pichotstraat 5	6224VH	1	N		51,23	421224	7,5	44,21	49,55	49,55	46,37	-	-	45,12		49
Scheep Pichotstraat 5	6224VH	1	Z		51,09	421222	7,5	44,02	49,40	49,40	45,90	-	-	44,71		48
Scheep Pichotstraat 7	6224VH	1	Z		44,84	421222	1,5	39,14	43,15	48,00	36,57	-	-	35,10		39
Scheep Pichotstraat 7	6224VH	1	N		45,32	421224	1,5	39,42	43,62	48,00	36,43	-	-	35,03		41
Scheep Pichotstraat 7	6224VH	1	Z		47,38	421222	4,5	41,20	45,66	48,00	40,37	-	-	38,86		42
Scheep Pichotstraat 7	6224VH	1	N		47,59	421224	4,5	41,61	45,88	48,00	40,03	-	-	38,63		44
Scheep Pichotstraat 7	6224VH	1	Z		51,23	421222	7,5	44,21	49,55	49,55	46,37	-	-	45,12		49
Scheep Pichotstraat 7	6224VH	1	O		46,39	421231	1,5	40,68	44,69	48,00	34,95	-	-	33,49		40
Scheep Pichotstraat 9	6224VH	1	N		45,66	421234	1,5	39,83	43,96	48,00	36,59	-	-	35,19		40
Scheep Pichotstraat 9	6224VH	1	N		47,96	421234	4,5	42,09	46,26	48,00	40,74	-	-	39,32		44
Scheep Pichotstraat 9	6224VH	1	O		48,71	421231	4,5	42,72	47,00	48,00	38,83	-	-	37,41		43
Scheep Pichotstraat 9	6224VH	1	O		51,49	421231	7,5	44,83	49,79	49,79	45,87	-	-	44,54		49
Scheep Pichotstraat 9	6224VH	1	N		51,41	421234	7,5	44,46	49,73	49,73	47,49	-	-	46,11		49
Scheep Roosenstraat 2	6224XA	1	Z		46,06	420112	1,5	40,08	44,37	48,00	36,17	-	-	34,68		45
Scheep Roosenstraat 2	6224XA	1	O		49,27	420111	1,5	44,10	47,64	48,00	36,20	-	-	33,70		49
Scheep Roosenstraat 2	6224XA	1	Z		48,91	420112	4,5	43,41	47,23	48,00	40,51	-	-	39,00		47
Scheep Roosenstraat 2	6224XA	1	O		51,92	420111	4,5	45,97	50,28	50,28	39,02	-	-	36,76		51
Scheep Roosenstraat 2	6224XA	1	Z		51,63	420112	7,5	44,64	49,95	49,95	43,27	-	-	41,82		49
Scheep Roosenstraat 2	6224XA	1	O		53,89	420111	7,5	47,27	52,24	52,24	40,53	-	-	38,27		51
Scheep Roosenstraat 4	6224XA	1	O		49,27	420111	1,5	44,10	47,64	48,00	36,20	-	-	33,70		49
Scheep Roosenstraat 4	6224XA	1	Z		46,06	420112	1,5	40,08	44,37	48,00	36,17	-	-	34,68		45
Scheep Roosenstraat 4	6224XA	1	Z		48,91	420112	4,5	43,41	47,23	48,00	40,51	-	-	39,00		47
Scheep Roosenstraat 4	6224XA	1	O		51,92	420111	4,5	45,97	50,28	50,28	39,02	-	-	36,76		51
Scheep Roosenstraat 4	6224XA	1	Z		51,63	420112	7,5	44,64	49,95	49,95	43,27	-	-	41,82		49
Scheep Roosenstraat 4	6224XA	1	O		53,89	420111	7,5	47,27	52,24	52,24	40,53	-	-	38,27		51
Scheep van Meerbekestraat 1	6224VG	1	N		45,00	421184	1,5	39,03	43,30	48,00	38,23	-	-	36,84		41
Scheep van Meerbekestraat 1	6224VG	1	W		43,81	421183	1,5	37,80	42,11	48,00	37,05	-	-	35,72		40
Scheep van Meerbekestraat 1	6224VG	1	N		47,50	421184	4,5	41,29	45,80	48,00	41,64	-	-	40,23		44
Scheep van Meerbekestraat 1	6224VG	1	W		45,83	421183	4,5	39,57	44,13	48,00	40,24	-	-	38,99		43
Scheep van Meerbekestraat 1	6224VG	1	W		50,01	421183	7,5	42,25	48,38	48,38	45,92	-	-	44,72		48
Scheep van Meerbekestraat 1	6224VG	1	N		51,36	421184	7,5	44,53	49,71	49,71	47,72	-	-	46,41		50
Scheep van Meerbekestraat 3	6224VG	1	Z		45,55	421192	1,5	39,71	43,85	48,00	36,50	-	-	35,05		39
Scheep van Meerbekestraat 3	6224VG	1	N		44,82	421194	1,5	38,98	43,12	48,00	38,32	-	-	37,10		42
Scheep van Meerbekestraat 3	6224VG	1	Z		47,83	421192	4,5	41,57	46,11	48,00	40,41	-	-	38,96		43
Scheep van Meerbekestraat 3	6224VG	1	N		47,49	421194	4,5	41,43	45,79	48,00	41,51	-	-	40,18		44
Scheep van Meerbekestraat 3	6224VG	1	N		51,37	421194	7,5	44,59	49,70	49,70	47,57	-	-	46,37		50
Scheep van Meerbekestraat 3	6224VG	1	Z		51,11	421192	7,5	44,21	49,43	49,43	47,61	-	-	46,23		49
Scheep van Meerbekestraat 5	6224VG	1	Z		45,55	421192	1,5	39,71	43,85	48,00	36,50	-	-	35,05		39
Scheep van Meerbekestraat 5	6224VG	1	N		44,82	421194	1,5	38,98	43,12	48,00	38,32	-	-	37,10		42
Scheep van Meerbekestraat 5	6224VG	1	N		47,49	421194	4,5	41,43	45,79	48,00	41,51	-	-	40,18		44
Scheep van Meerbekestraat 5	6224VG	1	Z		47,83	421192	4,5	41,57	46,11	48,00	40,41	-	-	38,96		43
Scheep van Meerbekestraat 5	6224VG	1	N		51,37	421194	7,5	44,59	49,70	49,70	47,57	-	-	46,37		50
Scheep van Meerbekestraat 5	6224VG	1	Z		51,11	421192	7,5	44,21	49,43	49,43	47,61	-	-	46,23		49
Scheep van Meerbekestraat 7	6224VG	1	N		44,82	421194	1,5	38,98	43,12	48,00	38,32	-	-	37,10		42
Scheep van Meerbekestraat 7	6224VG	1	Z		45,55	421192	1,5	39,71	43,85	48,00	36,50	-	-	35,05		39
Scheep van Meerbekestraat 7	6224VG	1	N		47,49	421194	4,5	41,43	45,79	48,00	41,51	-	-	40,18		44
Scheep van Meerbekestraat 7	6224VG	1	Z		47,83	421192	4,5	41,57	46,11	48,00	40,41	-	-	38,96		43
Scheep van Meerbekestraat 7	6224VG	1	Z		51,11	421192	7,5	44,21	49,43	49,43	47,61	-	-	46,23		49
Scheep van Meerbekestraat 7	6224VG	1	N		51,37	421194	7,5	44,59	49,70	49,70	47,57	-	-	46,37		50
Scheep van Meerbekestraat 9	6224VG	1	N		44,92	421204	1,5	39,00	43,22	48,00	38,91	-	-	37,71		43
Scheep van Meerbekestraat 9	6224VG	1	O		45,79	421201	1,5	39,91	44,09	48,00	35,59	-	-	34,25		42
Scheep van Meerbekestraat 9	6224VG	1	N		47,70	421204	4,5	41,57	45,99	48,00	41,98	-	-	40,64		45
Scheep van Meerbekestraat 9	6224VG	1	O		48,23	421201	4,5	42,15	46,52	48,00	39,16	-	-	37,85		44
Scheep van Meerbekestraat 9	6224VG	1	N		52,01	421204	7,5	44,87	50,33	50,33	47,45	-	-	46,16		50
Scheep van Meerbekestraat 9	6224VG	1	O		51,81	421201	7,5	44,95	50,11	50,11	44,36	-	-	43,22		48
Scheep van Panhuysstraat 35	6224VV	1	O		47,16	421051	1,5	40,92	45,44	48,00	35,00	-	-	33,61		41
Scheep van Panhuysstraat 35	6224VV	1	N		46,54	421054	1,5	40,68	44,84	48,00	38,63	-	-	37,15		42
Scheep van Panhuysstraat 35	6224VV	1	O		49,15	421051	4,5	42,64	47,43	48,00	38,89	-	-	37,44		45
Scheep van Panhuysstraat 35	6224VV	1	N		48,89	421054	4,5	42,99	47,18	48,00	41,80	-				

Tabel 4.2a
Rekenresultaten ten gevolge van A2

Adres	Bestemming	gevolgorientatie	Ferder vastgestelde hogere waarde in dB(A)	Ferder vastgestelde hogere waarde in dB	Heersend in dB(A)	Heersend in dB	Geluidbeasting 1986 in dB(A)	Hoogte in m boven hard maaiveld	Id Reekpuntnr	Externe hogere waarde vastgesteld o.g.v. Experimentenle- /Interimwet? (alleen voor woningen)	Eerdere hogere waarde vastgesteld o.g.v. art 83(4)(4) X=1a, leeg vak =	Grens waarde in dB	Tekstnomszonde maatregelen in dB	Sanering	Aanpassing X=1a, leeg vak =1ee	geadviseerde maatregelen in dB	Vaast stellen hogere waarde in dB	Gecumuleerde geluidbeasting (V/cum, incl 2da aftrek)
Secretaris Waberstraat 9	6226CJ	1	Z		38,02		31,63	36,44	455002	1,5		48,00	34,13	-	-	33,16		39
Secretaris Waberstraat 9	6226CJ	1	Z		40,17		33,29	38,60	455002	5		48,00	37,12	-	-	35,94		42
Secretaris Waberstraat 9	6226CJ	1	Z		41,79		34,75	40,26	455002	7,5		48,00	39,25	-	-	38,28		44
Secretaris Waberstraat 11	6226CJ	1	Z		38,02		31,63	36,44	455002	1,5		48,00	34,13	-	-	33,16		39
Secretaris Waberstraat 11	6226CJ	1	Z		40,17		33,29	38,60	455002	5		48,00	37,12	-	-	35,94		42
Secretaris Waberstraat 11	6226CJ	1	Z		41,79		34,75	40,26	455002	7,5		48,00	39,25	-	-	38,28		44
Secretaris Waberstraat 13	6226CJ	1	Z		38,02		31,63	36,44	455002	1,5		48,00	34,13	-	-	33,16		39
Secretaris Waberstraat 13	6226CJ	1	Z		40,17		33,29	38,60	455002	5		48,00	37,12	-	-	35,94		42
Secretaris Waberstraat 13	6226CJ	1	Z		41,79		34,75	40,26	455002	7,5		48,00	39,25	-	-	38,28		44
Secretaris Waberstraat 15	6226CJ	1	Z		38,02		31,63	36,44	455002	1,5		48,00	34,13	-	-	33,16		39
Secretaris Waberstraat 15	6226CJ	1	Z		40,17		33,29	38,60	455002	5		48,00	37,12	-	-	35,94		42
Secretaris Waberstraat 15	6226CJ	1	Z		41,79		34,75	40,26	455002	7,5		48,00	39,25	-	-	38,28		44
Secretaris Waberstraat 17	6226CJ	1	Z		38,02		31,63	36,44	455002	1,5		48,00	34,13	-	-	33,16		39
Secretaris Waberstraat 17	6226CJ	1	Z		40,17		33,29	38,60	455002	5		48,00	37,12	-	-	35,94		42
Secretaris Waberstraat 17	6226CJ	1	Z		41,79		34,75	40,26	455002	7,5		48,00	39,25	-	-	38,28		44
Secretaris Waberstraat 19	6226CJ	1	Z		38,02		31,63	36,44	455002	1,5		48,00	34,13	-	-	33,16		39
Secretaris Waberstraat 19	6226CJ	1	Z		40,17		33,29	38,60	455002	5		48,00	37,12	-	-	35,94		42
Secretaris Waberstraat 19	6226CJ	1	Z		41,79		34,75	40,26	455002	7,5		48,00	39,25	-	-	38,28		44
Secretaris Waberstraat 21	6226CJ	1	Z		38,02		31,63	36,44	455002	1,5		48,00	34,13	-	-	33,16		39
Secretaris Waberstraat 21	6226CJ	1	Z		40,17		33,29	38,60	455002	5		48,00	37,12	-	-	35,94		42
Secretaris Waberstraat 21	6226CJ	1	Z		41,79		34,75	40,26	455002	7,5		48,00	39,25	-	-	38,28		44
Secretaris Waberstraat 23	6226CJ	1	Z		38,02		31,63	36,44	455002	1,5		48,00	34,13	-	-	33,16		39
Secretaris Waberstraat 23	6226CJ	1	Z		40,17		33,29	38,60	455002	5		48,00	37,12	-	-	35,94		42
Secretaris Waberstraat 23	6226CJ	1	Z		41,79		34,75	40,26	455002	7,5		48,00	39,25	-	-	38,28		44
Secretaris Waberstraat 25	6226CJ	1	Z		38,02		31,63	36,44	455002	1,5		48,00	34,13	-	-	33,16		39
Secretaris Waberstraat 25	6226CJ	1	Z		40,17		33,29	38,60	455002	5		48,00	37,12	-	-	35,94		42
Secretaris Waberstraat 25	6226CJ	1	Z		41,79		34,75	40,26	455002	7,5		48,00	39,25	-	-	38,28		44
Secretaris Wijnandsstraat 1	6226GA	1	W		39,07		34,07	37,57	450853	1,5		48,00	36,45	-	-	35,47		52
Secretaris Wijnandsstraat 1	6226GA	1	N		40,68		34,95	39,11	450854	1,5		48,00	36,10	-	-	35,28		42
Secretaris Wijnandsstraat 1	6226GA	1	N		43,14		37,72	41,61	450854	4,5		48,00	40,17	-	-	39,43		45
Secretaris Wijnandsstraat 1	6226GA	1	W		42,23		37,50	40,76	450853	4,5		48,00	39,96	-	-	39,09		54
Secretaris Wijnandsstraat 1	6226GA	1	N		48,09		42,01	46,68	450854	7,5		48,00	46,08	-	-	45,25		49
Secretaris Wijnandsstraat 1	6226GA	1	W		47,35		41,47	45,98	450853	7,5		48,00	45,73	-	-	44,82		55
Secretaris Wijnandsstraat 3	6226GA	1	N		40,74		35,13	39,17	450864	1,5		48,00	35,99	-	-	35,16		44
Secretaris Wijnandsstraat 3	6226GA	1	N		43,28		38,01	41,74	450864	4,5		48,00	39,44	-	-	38,55		46
Secretaris Wijnandsstraat 3	6226GA	1	N		48,14		42,08	46,73	450864	7,5		48,00	46,07	-	-	45,23		50
Secretaris Wijnandsstraat 5	6226GA	1	N		41,24		35,44	39,67	450874	1,5		48,00	35,99	-	-	35,08		45
Secretaris Wijnandsstraat 5	6226GA	1	N		43,78		38,23	42,25	450874	4,5		48,00	39,46	-	-	38,44		47
Secretaris Wijnandsstraat 5	6226GA	1	N		48,33		42,23	46,92	450874	7,5		48,00	45,97	-	-	45,13		51
Secretaris Wijnandsstraat 7	6226GA	1	N		41,15		34,95	39,59	450884	1,5		48,00	36,28	-	-	35,63		43
Secretaris Wijnandsstraat 7	6226GA	1	N		43,67		37,52	42,13	450884	4,5		48,00	39,82	-	-	39,19		45
Secretaris Wijnandsstraat 7	6226GA	1	N		48,16		42,08	46,74	450884	7,5		48,00	46,32	-	-	45,66		50
Secretaris Wijnandsstraat 9	6226GA	1	N		41,15		34,95	39,59	450884	1,5		48,00	36,28	-	-	35,63		43
Secretaris Wijnandsstraat 9	6226GA	1	N		43,67		37,52	42,13	450884	4,5		48,00	39,82	-	-	39,19		45
Secretaris Wijnandsstraat 9	6226GA	1	N		48,16		42,08	46,74	450884	7,5		48,00	46,32	-	-	45,66		50
Secretaris Wijnandsstraat 11	6226GA	1	N		41,15		34,95	39,59	450884	1,5		48,00	36,28	-	-	35,63		43
Secretaris Wijnandsstraat 11	6226GA	1	N		43,67		37,52	42,13	450884	4,5		48,00	39,82	-	-	39,19		45
Secretaris Wijnandsstraat 11	6226GA	1	N		48,16		42,08	46,74	450884	7,5		48,00	46,32	-	-	45,66		50
Secretaris Wijnandsstraat 12	6226GB	1	O		40,25		34,62	38,70	450911	1,5		48,00	36,68	-	-	35,85		46
Secretaris Wijnandsstraat 12	6226GB	1	Z		39,58		33,71	38,06	450912	1,5		48,00	36,23	-	-	35,56		50
Secretaris Wijnandsstraat 12	6226GB	1	W		38,49		32,96	36,93	450913	1,5		48,00	33,45	-	-	32,86		50
Secretaris Wijnandsstraat 12	6226GB	1	Z		42,50		36,98	41,00	450912	4,5		48,00	39,31	-	-	38,62		52
Secretaris Wijnandsstraat 12	6226GB	1	W		41,57		35,45	40,04	450913	4,5		48,00	36,00	-	-	35,38		51
Secretaris Wijnandsstraat 12	6226GB	1	O		43,33		38,30	41,81	450911	4,5		48,00	40,84	-	-	40,10		49
Secretaris Wijnandsstraat 12	6226GB	1	O		49,30		43,59	47,91	450911	7,5		48,00	47,96	-	-	47,13		53
Secretaris Wijnandsstraat 12	6226GB	1	W		45,59		37,52	44,14	450913	7,5		48,00	40,51	-	-	40,08		53
Secretaris Wijnandsstraat 12	6226GB	1	Z		48,01		41,48	46,61	450912	7,5		48,00	45,99	-	-	45,32		54
Secretaris Wijnandsstraat 13	6226GA	1	N		41,15		34,95	39,59	450884	1,5		48,00	36,28	-	-	35,63		43
Secretaris Wijnandsstraat 13	6226GA	1	N		43,67		37,52	42,13	450884	4,5		48,00	39,82	-	-	39,19		45
Secretaris Wijnandsstraat 13	6226GA	1	N		48,16		42,08	46,74	450884	7,5		48,00	46,32	-	-	45,66		50
Secretaris Wijnandsstraat 14	6226GB	1	Z		39,21		32,77	37,67	450922	1,5		48,00	36,20	-	-	35,64		44
Secretaris Wijnandsstraat 14	6226GB	1	W		38,38		32,13	36,82	450923	1,5		48,00	33,65	-	-	32,86		43
Secretaris Wijnandsstraat 14	6226GB	1	Z		42,19		35,55	40,68	450922	4,5		48,00	39,67	-	-	39,11		47
Secretaris Wijnandsstraat 14	6226GB	1	W		40,68		34,74	39,14	450923	4,5		48,00	36,76	-	-	35,91		45
Secretaris Wijnandsstraat 14	6226GB	1	Z		48,10		41,63	46,71	450922	7,5		48,00	47,00	-	-	46,61		53
Secretaris Wijnandsstraat 14	6226GB	1	W		46,16		38,45	44,73	450923	7,5		48,00	43,40	-	-	42,65		50
Secretaris Wijnandsstraat 15	6226GA	1	N		41,15		34,95	39,59	450884	1,5		48,00	36,28	-	-	35,63		43
Secretaris Wijnandsstraat 15	6226GA	1	N		43,67		37,52	42,13	450884	4,5		48,00	39,82	-	-	39,19		45
Secretaris Wijnandsstraat 15	6226GA	1	N		48,16		42,08	46,74	450884	7,5		48,00	46,32	-	-	45,66		50
Secretaris Wijnandsstraat 16	6226GB	1	Z		39,03		32,41	37,49	450932	1,5		48,00	36,01	-	-	35,47		44
Secretaris Wijnandsstraat 16	6226GB	1	O		39,45		33,31	37,94	450931	1,5		48,00	37,26	-	-	36,55		42
Secretaris Wijnandsstraat 16	6226GB	1	O		42,25		36,40	40,74	450931	4,5		48,00	39,66	-	-	38,81		44
Secretaris Wijnandsstraat 16	6226GB	1	Z		42,02		35,14	40,50	450932	4,5		48,00	39,52	-	-	39,00		47
Secretaris Wijnandsstraat 16	6226GB	1	O		48,31		42,26	46,91	450931	7,5		48,00	46,92	-	-	46,18		50
Secretaris Wijnandsstraat 16	6226GB	1	Z		47,96		41,41	46,56	450932	7,5		48,00	46,93	-	-	46,53		53
Secretaris Wijnandsstraat 17	6226GA	1	N		41,15		34,95	39,59	450884	1,5		48,00	36,28	-	-	35,63		43
Secretaris Wijnandsstraat 17	6226GA	1	N		43,67		37,52	42,13	450884	4,5		48,00	39,82	-	-	39,19		45
Secretaris Wijnandsstraat 17	6226GA	1	N		48,16		42,08	46,74	450884	7,5		48,00	46,32	-	-	45,66		50
Secretaris Wijnandsstraat 18	6226GB	1	W		37,02		30,73	35,46	450943	1,5		48,00	33,30	-	-	32,69		41

Tabel 4.2a
Rekenresultaten ten gevolge van A2

Adres	Bestemming	gevolgorientatie	Ferder vastgestelde hogere waarde in dB(A)	Ferder vastgestelde hogere waarde in dB	Heersend in dB(A)	Id Reekpunten	Hoogte in m boven hard maaiveld	Geluidbeasting 1986 in dB(A)	Heersend in dB	Grenswaarde in dB	Tekstnaam van maatregelen in dB	Sanering	Aanpassing (X=ja, leeg vak =nee)	geadviseerde maatregelen in dB	Vaast stellen hogere waarde in dB	Gecumuleerde geluidbeasting (V/cum, incl 2dB aftrek)
Secretaris Wijandsstraat 24	6226GB	1	O		42,71	450961	4,5	36,73	41,17	48,00	39,62	-	-	38,88		44
Secretaris Wijandsstraat 24	6226GB	1	Z		41,81	450962	4,5	34,81	40,29	48,00	39,00	-	-	38,46		46
Secretaris Wijandsstraat 24	6226GB	1	O		48,05	450961	7,5	42,40	46,61	48,00	46,54	-	-	45,89		50
Secretaris Wijandsstraat 24	6226GB	1	Z		47,16	450962	7,5	40,18	45,74	48,00	45,40	-	-	44,96		52
Secretaris Wijandsstraat 25	6226GA	1	N		41,42	450894	1,5	35,16	39,86	48,00	37,21	-	-	36,59		43
Secretaris Wijandsstraat 25	6226GA	1	N		43,99	450894	4,5	37,60	42,46	48,00	41,12	-	-	40,53		46
Secretaris Wijandsstraat 25	6226GA	1	N		48,75	450894	7,5	41,57	47,34	48,00	47,49	-	-	46,91		51
Secretaris Wijandsstraat 26	6226GB	1	Z		38,75	450972	1,5	32,06	37,20	48,00	35,45	-	-	34,94		43
Secretaris Wijandsstraat 26	6226GB	1	W		36,49	450973	1,5	30,09	34,91	48,00	32,12	-	-	31,56		40
Secretaris Wijandsstraat 26	6226GB	1	W		39,72	450973	4,5	33,12	38,14	48,00	35,52	-	-	35,01		43
Secretaris Wijandsstraat 26	6226GB	1	Z		41,59	450972	4,5	34,50	40,07	48,00	38,91	-	-	38,42		46
Secretaris Wijandsstraat 26	6226GB	1	Z		46,79	450972	7,5	39,60	45,37	48,00	45,37	-	-	44,98		52
Secretaris Wijandsstraat 26	6226GB	1	W		45,01	450973	7,5	38,14	43,52	48,00	42,74	-	-	42,39		49
Secretaris Wijandsstraat 27	6226GA	1	N		41,42	450894	1,5	35,16	39,86	48,00	37,21	-	-	36,59		43
Secretaris Wijandsstraat 27	6226GA	1	N		43,99	450894	4,5	37,60	42,46	48,00	41,12	-	-	40,53		46
Secretaris Wijandsstraat 27	6226GA	1	N		48,75	450894	7,5	41,57	47,34	48,00	47,49	-	-	46,91		51
Secretaris Wijandsstraat 28	6226GB	1	Z		39,21	450982	1,5	32,66	37,66	48,00	35,72	-	-	35,20		43
Secretaris Wijandsstraat 28	6226GB	1	Z		41,89	450982	4,5	34,90	40,36	48,00	39,08	-	-	38,60		46
Secretaris Wijandsstraat 28	6226GB	1	Z		46,78	450982	7,5	40,42	45,35	48,00	45,60	-	-	45,24		51
Secretaris Wijandsstraat 29	6226GA	1	N		41,42	450894	1,5	35,16	39,86	48,00	37,21	-	-	36,59		43
Secretaris Wijandsstraat 29	6226GA	1	N		43,99	450894	4,5	37,60	42,46	48,00	41,12	-	-	40,53		46
Secretaris Wijandsstraat 29	6226GA	1	N		48,75	450894	7,5	41,57	47,34	48,00	47,49	-	-	46,91		51
Secretaris Wijandsstraat 30	6226GB	1	Z		39,21	450982	1,5	32,66	37,66	48,00	35,72	-	-	35,20		43
Secretaris Wijandsstraat 30	6226GB	1	Z		41,89	450982	4,5	34,90	40,36	48,00	39,08	-	-	38,60		46
Secretaris Wijandsstraat 30	6226GB	1	Z		46,78	450982	7,5	40,42	45,35	48,00	45,60	-	-	45,24		51
Secretaris Wijandsstraat 31	6226GA	1	N		41,84	450904	1,5	35,43	40,30	48,00	38,22	-	-	37,57		43
Secretaris Wijandsstraat 31	6226GA	1	N		44,42	450904	4,5	37,91	42,90	48,00	41,43	-	-	40,72		46
Secretaris Wijandsstraat 31	6226GA	1	N		48,14	450904	7,5	41,62	46,71	48,00	46,22	-	-	45,47		49
Secretaris Wijandsstraat 32	6226GB	1	Z		39,21	450982	1,5	32,66	37,66	48,00	35,72	-	-	35,20		43
Secretaris Wijandsstraat 32	6226GB	1	Z		41,89	450982	4,5	34,90	40,36	48,00	39,08	-	-	38,60		46
Secretaris Wijandsstraat 32	6226GB	1	Z		46,78	450982	7,5	40,42	45,35	48,00	45,60	-	-	45,24		51
Secretaris Wijandsstraat 33	6226GA	1	N		41,84	450904	1,5	35,43	40,30	48,00	38,22	-	-	37,57		43
Secretaris Wijandsstraat 33	6226GA	1	N		44,42	450904	4,5	37,91	42,90	48,00	41,43	-	-	40,72		46
Secretaris Wijandsstraat 33	6226GA	1	N		48,14	450904	7,5	41,62	46,71	48,00	46,22	-	-	45,47		49
Secretaris Wijandsstraat 34	6226GB	1	O		38,62	450991	1,5	32,46	37,10	48,00	35,61	-	-	34,87		40
Secretaris Wijandsstraat 34	6226GB	1	Z		39,21	450992	1,5	32,97	37,67	48,00	35,50	-	-	34,82		43
Secretaris Wijandsstraat 34	6226GB	1	O		42,06	450991	4,5	36,15	40,54	48,00	39,39	-	-	38,65		44
Secretaris Wijandsstraat 34	6226GB	1	Z		41,83	450992	4,5	35,30	40,31	48,00	38,81	-	-	38,17		46
Secretaris Wijandsstraat 34	6226GB	1	O		48,02	450991	7,5	42,70	46,58	48,00	46,51	-	-	45,86		49
Secretaris Wijandsstraat 34	6226GB	1	Z		46,84	450992	7,5	41,02	45,43	48,00	44,98	-	-	44,36		51
Secretaris Wijandsstraat 35	6226GA	1	N		41,84	450904	1,5	35,43	40,30	48,00	38,22	-	-	37,57		43
Secretaris Wijandsstraat 35	6226GA	1	N		44,42	450904	4,5	37,91	42,90	48,00	41,43	-	-	40,72		46
Secretaris Wijandsstraat 35	6226GA	1	N		48,14	450904	7,5	41,62	46,71	48,00	46,22	-	-	45,47		49
Secretaris Wijandsstraat 36	6226GB	1	W		36,37	451003	1,5	29,56	34,82	48,00	32,62	-	-	32,13		39
Secretaris Wijandsstraat 36	6226GB	1	Z		39,13	451002	1,5	32,56	37,59	48,00	35,92	-	-	35,44		43
Secretaris Wijandsstraat 36	6226GB	1	Z		41,67	451002	4,5	34,79	40,15	48,00	39,24	-	-	38,78		46
Secretaris Wijandsstraat 36	6226GB	1	W		39,26	451003	4,5	32,46	37,69	48,00	35,49	-	-	35,01		42
Secretaris Wijandsstraat 36	6226GB	1	W		44,61	451003	7,5	38,32	43,09	48,00	41,88	-	-	41,53		48
Secretaris Wijandsstraat 36	6226GB	1	Z		46,50	451002	7,5	40,38	45,09	48,00	45,37	-	-	45,03		51
Secretaris Wijandsstraat 37	6226GA	1	N		41,84	450904	1,5	35,43	40,30	48,00	38,22	-	-	37,57		43
Secretaris Wijandsstraat 37	6226GA	1	N		44,42	450904	4,5	37,91	42,90	48,00	41,43	-	-	40,72		46
Secretaris Wijandsstraat 37	6226GA	1	N		48,14	450904	7,5	41,62	46,71	48,00	46,22	-	-	45,47		49
Secretaris Wijandsstraat 38	6226GB	1	Z		39,03	451012	1,5	32,43	37,48	48,00	35,16	-	-	34,63		43
Secretaris Wijandsstraat 38	6226GB	1	Z		41,48	451012	4,5	34,69	39,95	48,00	38,36	-	-	37,84		46
Secretaris Wijandsstraat 38	6226GB	1	Z		45,84	451012	7,5	39,70	44,41	48,00	43,78	-	-	43,33		50
Secretaris Wijandsstraat 39	6226GA	1	N		41,84	450904	1,5	35,43	40,30	48,00	38,22	-	-	37,57		43
Secretaris Wijandsstraat 39	6226GA	1	N		44,42	450904	4,5	37,91	42,90	48,00	41,43	-	-	40,72		46
Secretaris Wijandsstraat 39	6226GA	1	N		48,14	450904	7,5	41,62	46,71	48,00	46,22	-	-	45,47		49
Secretaris Wijandsstraat 40	6226GB	1	Z		39,03	451012	1,5	32,43	37,48	48,00	35,16	-	-	34,63		43
Secretaris Wijandsstraat 40	6226GB	1	Z		41,48	451012	4,5	34,69	39,95	48,00	38,36	-	-	37,84		46
Secretaris Wijandsstraat 40	6226GB	1	Z		45,84	451012	7,5	39,70	44,41	48,00	43,78	-	-	43,33		50
Secretaris Wijandsstraat 41	6226GA	1	N		41,84	450904	1,5	35,43	40,30	48,00	38,22	-	-	37,57		43
Secretaris Wijandsstraat 41	6226GA	1	N		44,42	450904	4,5	37,91	42,90	48,00	41,43	-	-	40,72		46
Secretaris Wijandsstraat 41	6226GA	1	N		48,14	450904	7,5	41,62	46,71	48,00	46,22	-	-	45,47		49
Secretaris Wijandsstraat 42	6226GB	1	O		41,68	451021	1,5	35,62	40,18	48,00	38,92	-	-	38,22		42
Secretaris Wijandsstraat 42	6226GB	1	Z		38,80	451022	1,5	32,12	37,26	48,00	35,25	-	-	34,69		43
Secretaris Wijandsstraat 42	6226GB	1	O		43,98	451021	4,5	37,91	42,47	48,00	41,21	-	-	40,47		45
Secretaris Wijandsstraat 42	6226GB	1	Z		41,25	451022	4,5	34,32	39,73	48,00	38,47	-	-	37,91		46
Secretaris Wijandsstraat 42	6226GB	1	Z		45,76	451022	7,5	38,74	44,32	48,00	43,83	-	-	43,33		50
Secretaris Wijandsstraat 42	6226GB	1	O		48,14	451021	7,5	41,91	46,70	48,00	45,88	-	-	45,12		49
Secretaris Wijandsstraat 44	6226GB	1	Z		39,42	451032	1,5	32,52	37,89	48,00	35,77	-	-	35,22		43
Secretaris Wijandsstraat 44	6226GB	1	W		36,92	451033	1,5	30,83	35,35	48,00	32,98	-	-	32,21		40
Secretaris Wijandsstraat 44	6226GB	1	Z		41,52	451032	4,5	34,31	40,01	48,00	38,93	-	-	38,39		45
Secretaris Wijandsstraat 44	6226GB	1	W		39,42	451033	4,5	33,14	37,83	48,00	35,46	-	-	34,70		42
Secretaris Wijandsstraat 44	6226GB	1	W		44,23	451033	7,5	38,03	42,75	48,00	42,09	-	-	41,40		48
Secretaris Wijandsstraat 44	6226GB	1	Z		45,96	451032	7,5	38,64	44,54	48,00	44,02	-	-	43,48		50
Secretaris Wijandsstraat 46	6226GB	1	Z		38,93	451042	1,5	32,01	37,40	48,00	35,15	-	-	34,58		43
Secretaris Wijandsstraat 46	6226GB	1	Z		40,97	451042	4,5	33,92	39,45	48,00	38,25	-	-	37,68		45
Secretaris Wijandsstraat 46	6226GB	1	Z		45,22	451042	7,5	37,64	43,77	48,00	42,75	-	-	42,12		49
Secretaris Wijandsstraat 48	6226GB	1	Z		38,93	451042	1,5	32,01	37,40	48,00	35,15	-	-	34,58		43
Secretaris Wijandsstraat 48	6226GB	1	Z		40,97	451042	4,5	33,92	39,45	48,00	38,25	-	-	37,68		45
Secretaris Wijandsstraat 48	6226GB	1	Z		45,22	451042	7,5	37,64	43,77	48,00	42,75	-	-	42,12		49
Severenplein 1	6225AX	1	N		50,46	460764	1,5	42,68	49,08	49,80	49,80	-	-	47,65		48
Severenplein 1	6225AX	1	N		51,74	460764	4,5	44,59	50,34	50,34	51,22	-	-	48,95		50
Severenplein 2	6225AX	1														

Tabel 4.2a
Rekenresultaten ten gevolge van A2

Adres	Bestemming	gevolgorientatie	Ferder vastgestelde hogere waarde in dB(A)	Ferder vastgestelde hogere waarde in dB	Heersend in dB(A)	Id Reekpuntnr	Erder hogere waarde vastgesteld o.g.v. Experimentenle- /interimwet? (alleen voor woningen) Erder hogere waarde vastgesteld o.g.v. art 83(4)4 X=ja, leeg vak =	Hoogte in m boven hard maaiveld	Geluidbeasting 1986 in dB(A)	Heersend in dB	Grenswaarde in dB	Tekst zonde maatregelen in dB	Sanering	Aanpassing X=ja, leeg vak =nee	geadviseerde maatregelen in dB	Vaast te stellen hogere waarde in dB	Gecumuleerde geluidbeasting (V/cum, incl 2da aftrek)
Severenplein 10	6225AX	1	N		50.19	460814	4.5	43.02	48.80	48.80	48.80	49.54	-	-	47.15		48
Severenplein 11	6225AX	1	N		42.33	460824	1.5	36.24	40.92	48.00	42.92	-	-	-	40.58		43
Severenplein 11	6225AX	1	N		47.31	460824	4.5	40.69	45.92	48.00	47.21	-	-	-	44.72		47
Severenplein 12	6225AX	1	N		42.33	460824	1.5	36.24	40.92	48.00	42.92	-	-	-	40.58		43
Severenplein 12	6225AX	1	N		47.31	460824	4.5	40.69	45.92	48.00	47.21	-	-	-	44.72		47
Severenplein 13	6225AX	1	N		42.33	460824	1.5	36.24	40.92	48.00	42.92	-	-	-	40.58		43
Severenplein 13	6225AX	1	N		47.31	460824	4.5	40.69	45.92	48.00	47.21	-	-	-	44.72		47
Severenplein 14	6225AX	1	N		42.33	460824	1.5	36.24	40.92	48.00	42.92	-	-	-	40.58		43
Severenplein 14	6225AX	1	N		47.31	460824	4.5	40.69	45.92	48.00	47.21	-	-	-	44.72		47
Severenplein 15	6225AX	1	N		42.33	460824	1.5	36.24	40.92	48.00	42.92	-	-	-	40.58		43
Severenplein 15	6225AX	1	N		47.31	460824	4.5	40.69	45.92	48.00	47.21	-	-	-	44.72		47
Severenplein 16	6225AX	1	N		42.33	460824	1.5	36.24	40.92	48.00	42.92	-	-	-	40.58		43
Severenplein 16	6225AX	1	N		47.31	460824	4.5	40.69	45.92	48.00	47.21	-	-	-	44.72		47
Severenplein 17	6225AX	1	N		42.33	460824	1.5	36.24	40.92	48.00	42.92	-	-	-	40.58		43
Severenplein 17	6225AX	1	N		47.31	460824	4.5	40.69	45.92	48.00	47.21	-	-	-	44.72		47
Severenplein 18	6225AX	1	N		42.33	460824	1.5	36.24	40.92	48.00	42.92	-	-	-	40.58		43
Severenplein 18	6225AX	1	N		47.31	460824	4.5	40.69	45.92	48.00	47.21	-	-	-	44.72		47
Severenplein 19	6225AX	1	N		45.82	464044	1.5	37.71	44.42	48.00	44.89	-	-	-	42.48		46
Severenplein 19	6225AX	1	O		45.09	464041	1.5	37.55	43.68	48.00	44.80	-	-	-	42.24		44
Severenplein 19	6225AX	1	N		48.87	464044	4.5	41.60	47.48	48.00	48.62	-	-	-	46.08		48
Severenplein 19	6225AX	1	O		49.96	464041	4.5	42.82	48.57	48.57	49.72	-	-	-	47.18		48
Severenplein 19	6225AX	1	N		50.46	464044	7.5	43.91	49.07	49.07	50.39	-	-	-	47.53		50
Severenplein 19	6225AX	1	O		50.57	464041	7.5	43.64	49.16	49.16	50.16	-	-	-	47.49		48
Severenplein 20	6225AX	1	N		45.95	464054	1.5	37.83	44.53	48.00	45.06	-	-	-	42.70		46
Severenplein 20	6225AX	1	W		40.81	464053	1.5	33.66	39.38	48.00	40.68	-	-	-	38.62		43
Severenplein 20	6225AX	1	N		48.85	464054	4.5	41.60	47.45	48.00	48.73	-	-	-	46.26		49
Severenplein 20	6225AX	1	W		44.97	464053	4.5	38.79	43.55	48.00	45.40	-	-	-	43.18		46
Severenplein 20	6225AX	1	N		50.34	464054	7.5	43.80	48.95	48.95	50.39	-	-	-	47.56		50
Severenplein 20	6225AX	1	W		48.25	464053	7.5	41.92	46.81	48.00	48.32	-	-	-	45.84		49
Severenplein 21	6225AX	1	N		47.54	464064	1.5	38.98	46.14	48.00	46.31	-	-	-	44.16		45
Severenplein 21	6225AX	1	O		41.17	464061	1.5	34.74	39.75	48.00	41.66	-	-	-	39.27		41
Severenplein 21	6225AX	1	N		49.92	464064	4.5	42.40	48.52	48.52	49.65	-	-	-	47.35		49
Severenplein 21	6225AX	1	O		46.26	464061	4.5	39.64	44.89	48.00	46.88	-	-	-	44.15		46
Severenplein 21	6225AX	1	N		51.21	464064	7.5	44.44	49.82	49.82	51.11	-	-	-	48.43		50
Severenplein 21	6225AX	1	O		49.00	464061	7.5	42.87	47.62	48.00	49.32	-	-	-	46.18		48
Severenplein 22	6225AX	1	W		38.79	464073	1.5	32.84	37.33	48.00	39.42	-	-	-	37.56		43
Severenplein 22	6225AX	1	N		39.85	464074	1.5	34.29	38.39	48.00	40.48	-	-	-	38.39		47
Severenplein 22	6225AX	1	N		44.68	464074	4.5	38.65	43.29	48.00	45.30	-	-	-	42.83		50
Severenplein 22	6225AX	1	W		42.66	464073	4.5	36.78	41.23	48.00	43.51	-	-	-	41.52		46
Severenplein 22	6225AX	1	N		48.24	464074	7.5	42.46	46.86	48.00	48.60	-	-	-	45.51		51
Severenplein 22	6225AX	1	W		47.72	464073	7.5	41.08	46.28	48.00	47.68	-	-	-	45.32		49
Severenplein 23	6225AZ	1	N		44.86	464084	1.5	37.40	43.44	48.00	44.31	-	-	-	42.19		48
Severenplein 23	6225AZ	1	O		41.87	464081	1.5	35.83	40.46	48.00	41.39	-	-	-	39.78		43
Severenplein 23	6225AZ	1	N		47.47	464084	4.5	40.73	46.08	48.00	47.65	-	-	-	45.18		51
Severenplein 23	6225AZ	1	O		46.69	464081	4.5	40.32	45.31	48.00	46.00	-	-	-	44.05		47
Severenplein 23	6225AZ	1	N		49.58	464084	7.5	43.31	48.20	48.20	49.82	-	X	-	46.93		52
Severenplein 23	6225AZ	1	O		48.48	464081	7.5	42.55	47.08	48.00	48.20	-	-	-	45.62		48
Severenplein 24	6225AZ	1	N		45.11	464094	1.5	37.50	43.69	48.00	44.45	-	-	-	42.33		49
Severenplein 24	6225AZ	1	W		38.09	464093	1.5	32.53	36.58	48.00	37.87	-	-	-	36.56		46
Severenplein 24	6225AZ	1	N		47.43	464094	4.5	40.78	46.04	48.00	47.40	-	-	-	44.90		51
Severenplein 24	6225AZ	1	W		42.15	464093	4.5	36.41	40.66	48.00	41.63	-	-	-	40.25		48
Severenplein 24	6225AZ	1	W		46.56	464093	7.5	40.28	45.10	48.00	46.45	-	-	-	43.91		50
Severenplein 24	6225AZ	1	N		49.54	464094	7.5	43.36	48.16	48.16	49.73	-	X	-	46.89		52
Severenplein 28	6225AZ	1	N		42.19	460834	1.5	36.16	40.72	48.00	42.34	-	-	-	40.31		42
Severenplein 28	6225AZ	1	N		47.11	460834	4.5	40.37	45.71	48.00	47.19	-	-	-	44.97		46
Severenplein 29	6225AZ	1	N		42.19	460834	1.5	36.16	40.72	48.00	42.34	-	-	-	40.31		42
Severenplein 29	6225AZ	1	N		47.11	460834	4.5	40.37	45.71	48.00	47.19	-	-	-	44.97		46
Severenplein 30	6225AZ	1	N		42.19	460834	1.5	36.16	40.72	48.00	42.34	-	-	-	40.31		42
Severenplein 30	6225AZ	1	N		47.11	460834	4.5	40.37	45.71	48.00	47.19	-	-	-	44.97		46
Severenplein 31	6225AZ	1	N		42.19	460834	1.5	36.16	40.72	48.00	42.34	-	-	-	40.31		42
Severenplein 31	6225AZ	1	N		47.11	460834	4.5	40.37	45.71	48.00	47.19	-	-	-	44.97		46
Severenplein 32	6225AZ	1	N		42.19	460834	1.5	36.16	40.72	48.00	42.34	-	-	-	40.31		42
Severenplein 32	6225AZ	1	N		47.11	460834	4.5	40.37	45.71	48.00	47.19	-	-	-	44.97		46
Severenplein 33	6225AZ	1	N		42.19	460834	1.5	36.16	40.72	48.00	42.34	-	-	-	40.31		42
Severenplein 33	6225AZ	1	N		47.11	460834	4.5	40.37	45.71	48.00	47.19	-	-	-	44.97		46
Severenplein 38	6225AZ	1	N		40.23	460754	1.5	34.37	38.76	48.00	40.18	-	-	-	37.90		40
Severenplein 38	6225AZ	1	N		46.03	460754	4.5	39.13	44.59	48.00	45.49	-	-	-	43.20		45
Severenplein 39	6225AZ	1	N		40.23	460754	1.5	34.37	38.76	48.00	40.18	-	-	-	37.90		40
Severenplein 39	6225AZ	1	N		46.03	460754	4.5	39.13	44.59	48.00	45.49	-	-	-	43.20		45
Severenplein 40	6225AZ	1	N		40.23	460754	1.5	34.37	38.76	48.00	40.18	-	-	-	37.90		40
Severenplein 40	6225AZ	1	N		46.03	460754	4.5	39.13	44.59	48.00	45.49	-	-	-	43.20		45
Severenplein 41	6225AZ	1	N		40.23	460754	1.5	34.37	38.76	48.00	40.18	-	-	-	37.90		40
Severenplein 41	6225AZ	1	N		46.03	460754	4.5	39.13	44.59	48.00	45.49	-	-	-	43.20		45
Severenstraat 4 B1	6225AR	2	N	55	53.52	464104	4.5	36.16	41.79	48.00	42.03	-	-	-	39.79		42
Severenstraat 4 B2	6225AR	2	N	55	53.52	464104	4.5	36.16	41.79	48.00	42.03	-	-	-	39.79		42
Severenstraat 4 B3	6225AR	2	N	55	53.52	464104	4.5	36.16	41.79	48.00	42.03	-	-	-	39.79		42
Severenstraat 4 B4	6225AR	2	N	55	53.52	464104	4.5	36.16	41.79	48.00	42.03	-	-	-	39.79		42
Severenstraat 4 C1	6225AR	2	N	55	53.56	464104	7.5	40.53	47.08	48.00	47.21	-	-	-	45.00		46
Severenstraat 4 C2	6225AR	2	N	55	53.56	464104	7.5	40.53	47.08	48.00	47.21	-	-	-	45.00		46
Severenstraat 4 C3	6225AR	2	N	55	53.56	464104	7.5	40.53	47.08	48.00	47.21	-	-	-	45.00		46
Severenstraat 4 C4	6225AR	2	N	55	53.56	464104	7.5	40.53	47.08	48.00	47.21	-	-	-	45.00		46
Severenstraat 18	6225AR	14	N														

Tabel 4.2a
Rekenresultaten ten gevolge van A2

Adres	Bestemming	gevolgorientatie	Ferder vastgestelde hogere waarde in dB(A)	Ferder vastgestelde hogere waarde in dB	Heersend in dB(A)	Erder hogere waarde vastgesteld o.g.v. Experimentenle- /Interimwet? (alleen voor woningen) Erder hogere waarde vastgesteld o.g.v. art 83(4)1 X-ra. leeg vak =	Id Reekpunten	Hoogte in m boven het maaiveld	Geluidbeasting 1986 in dB(A)	Heersend in dB	Grenswaarde in dB	Tekst zonde maatregelen in dB	Sanering	Aanpassing X-ra. leeg vak =lee	geadviseerde maatregelen in dB	Vast te stellen hogere waarde in dB	Gecumuleerde geluidbeasting (V/leem, incl 2da aftrek)
Severenstraat 119	6225AR	1	O		47,45		464121	1,5	40,75	46,07	48,00	47,71	-	-	45,26	49	49
Severenstraat 119	6225AR	1	O		50,10		464121	4,5	43,60	48,67	48,67	49,31	-	-	46,96	51	51
Severenstraat 121	6225AR	1	O		47,45		464121	1,5	40,75	46,07	48,00	47,71	-	-	45,26	49	49
Severenstraat 121	6225AR	1	O		50,10		464121	4,5	43,60	48,67	48,67	49,31	-	-	46,96	51	51
Severenstraat 123	6225AR	1	O		47,45		464121	1,5	40,75	46,07	48,00	47,71	-	-	45,26	49	49
Severenstraat 123	6225AR	1	O		50,10		464121	4,5	43,60	48,67	48,67	49,31	-	-	46,96	51	51
Severenstraat 150 A	6225AH	2	O		49,76		463461	1,5	43,67	48,35	48,35	48,54	-	-	46,16	48	48
Severenstraat 150 C	6225AH	2	O		51,92		463461	7,5	44,69	50,48	50,48	50,43	-	-	48,00	50	50
Severenstraat 152 A	6225AH	2	O		49,76		463461	1,5	43,67	48,35	48,35	48,54	-	-	46,16	48	48
Severenstraat 152 B	6225AH	2	O		52,40		463461	4,5	45,38	50,96	50,96	50,84	-	-	48,40	50	50
Severenstraat 152 C	6225AH	2	O		51,92		463461	7,5	44,69	50,48	50,48	50,43	-	-	48,00	50	50
Severenstraat 152 D	6225AH	2	O		51,80		463461	10,5	44,28	50,36	50,36	50,18	-	-	47,80	50	50
Severenstraat 154 A	6225AH	2	O		49,76		463461	1,5	43,67	48,35	48,35	48,54	-	-	46,16	48	48
Severenstraat 154 B	6225AH	2	O		52,40		463461	4,5	45,38	50,96	50,96	50,84	-	-	48,40	50	50
Severenstraat 154 C	6225AH	2	O		51,92		463461	7,5	44,69	50,48	50,48	50,43	-	-	48,00	50	50
Severenstraat 154 D	6225AH	2	O		51,80		463461	10,5	44,28	50,36	50,36	50,18	-	-	47,80	50	50
Severenstraat 156 A	6225AH	2	O		49,76		463461	1,5	43,67	48,35	48,35	48,54	-	-	46,16	48	48
Severenstraat 156 B	6225AH	2	O		52,40		463461	4,5	45,38	50,96	50,96	50,84	-	-	48,40	50	50
Severenstraat 156 C	6225AH	2	O		51,92		463461	7,5	44,69	50,48	50,48	50,43	-	-	48,00	50	50
Severenstraat 156 D	6225AH	2	O		51,80		463461	10,5	44,28	50,36	50,36	50,18	-	-	47,80	50	50
Severenstraat 158 A	6225AH	2	O		49,76		463461	1,5	43,67	48,35	48,35	48,54	-	-	46,16	48	48
Severenstraat 158 B	6225AH	2	O		52,40		463461	4,5	45,38	50,96	50,96	50,84	-	-	48,40	50	50
Severenstraat 158 C	6225AH	2	O		51,92		463461	7,5	44,69	50,48	50,48	50,43	-	-	48,00	50	50
Severenstraat 158 D	6225AH	2	O		51,80		463461	10,5	44,28	50,36	50,36	50,18	-	-	47,80	50	50
Severenstraat 160 A	6225AH	2	O		49,76		463461	1,5	43,67	48,35	48,35	48,54	-	-	46,16	48	48
Severenstraat 160 B	6225AH	2	O		52,40		463461	4,5	45,38	50,96	50,96	50,84	-	-	48,40	50	50
Severenstraat 160 C	6225AH	2	O		51,92		463461	7,5	44,69	50,48	50,48	50,43	-	-	48,00	50	50
Severenstraat 160 D	6225AH	2	O		51,80		463461	10,5	44,28	50,36	50,36	50,18	-	-	47,80	50	50
Severenstraat 162 A	6225AH	2	O		49,76		463461	1,5	43,67	48,35	48,35	48,54	-	-	46,16	48	48
Severenstraat 162 B	6225AH	2	O		52,40		463461	4,5	45,38	50,96	50,96	50,84	-	-	48,40	50	50
Severenstraat 162 C	6225AH	2	O		51,92		463461	7,5	44,69	50,48	50,48	50,43	-	-	48,00	50	50
Severenstraat 162 D	6225AH	2	O		51,80		463461	10,5	44,28	50,36	50,36	50,18	-	-	47,80	50	50
Severenstraat 164 A	6225AH	2	O		49,76		463461	1,5	43,67	48,35	48,35	48,54	-	-	46,16	48	48
Severenstraat 164 B	6225AH	2	O		52,40		463461	4,5	45,38	50,96	50,96	50,84	-	-	48,40	50	50
Severenstraat 164 C	6225AH	2	O		51,92		463461	7,5	44,69	50,48	50,48	50,43	-	-	48,00	50	50
Severenstraat 164 D	6225AH	2	O		51,80		463461	10,5	44,28	50,36	50,36	50,18	-	-	47,80	50	50
Severenstraat 166 A	6225AH	2	O		49,76		463461	1,5	43,67	48,35	48,35	48,54	-	-	46,16	48	48
Severenstraat 166 B	6225AH	2	O		52,40		463461	4,5	45,38	50,96	50,96	50,84	-	-	48,40	50	50
Severenstraat 166 C	6225AH	2	O		51,92		463461	7,5	44,69	50,48	50,48	50,43	-	-	48,00	50	50
Severenstraat 166 D	6225AH	2	O		51,80		463461	10,5	44,28	50,36	50,36	50,18	-	-	47,80	50	50
Severenstraat 168 A	6225AH	2	O		49,76		463461	1,5	43,67	48,35	48,35	48,54	-	-	46,16	48	48
Severenstraat 168 B	6225AH	2	O		52,40		463461	4,5	45,38	50,96	50,96	50,84	-	-	48,40	50	50
Severenstraat 168 C	6225AH	2	O		51,92		463461	7,5	44,69	50,48	50,48	50,43	-	-	48,00	50	50
Severenstraat 168 D	6225AH	2	O		51,80		463461	10,5	44,28	50,36	50,36	50,18	-	-	47,80	50	50
Severenstraat 170 A	6225AH	2	O		49,76		463461	1,5	43,67	48,35	48,35	48,54	-	-	46,16	48	48
Severenstraat 170 B	6225AH	2	O		52,40		463461	4,5	45,38	50,96	50,96	50,84	-	-	48,40	50	50
Severenstraat 170 C	6225AH	2	O		51,92		463461	7,5	44,69	50,48	50,48	50,43	-	-	48,00	50	50
Severenstraat 170 D	6225AH	2	O		51,80		463461	10,5	44,28	50,36	50,36	50,18	-	-	47,80	50	50
Severenstraat 172 A	6225AH	2	O		49,76		463461	1,5	43,67	48,35	48,35	48,54	-	-	46,16	48	48
Severenstraat 172 B	6225AH	2	O		52,40		463461	4,5	45,38	50,96	50,96	50,84	-	-	48,40	50	50
Severenstraat 172 C	6225AH	2	O		51,92		463461	7,5	44,69	50,48	50,48	50,43	-	-	48,00	50	50
Severenstraat 172 D	6225AH	2	O		51,80		463461	10,5	44,28	50,36	50,36	50,18	-	-	47,80	50	50
Severenstraat 174 A	6225AH	2	O		49,76		463461	1,5	43,67	48,35	48,35	48,54	-	-	46,16	48	48
Severenstraat 174 B	6225AH	2	O		52,40		463461	4,5	45,38	50,96	50,96	50,84	-	-	48,40	50	50
Severenstraat 174 C	6225AH	2	O		51,92		463461	7,5	44,69	50,48	50,48	50,43	-	-	48,00	50	50
Severenstraat 174 D	6225AH	2	O		51,80		463461	10,5	44,28	50,36	50,36	50,18	-	-	47,80	50	50
Severenstraat 200	6225AH	2	O		51,82		463471	1,5	44,44	50,23	50,23	50,94	-	-	48,66	50	50
Severenstraat 200	6225AH	2	N		52,24		463474	1,5	45,91	50,86	50,86	52,11	-	-	49,33	50	50
Severenstraat 200	6225AH	2	O		53,46		463471	4,5	46,19	52,04	52,04	52,36	-	-	50,04	51	51
Severenstraat 200	6225AH	2	N		54,31		463474	4,5	47,17	52,90	52,90	53,56	-	-	50,83	51	51
Severenstraat 200	6225AH	2	N		53,70		463474	7,5	46,65	52,31	52,31	53,46	-	-	50,76	51	51
Severenstraat 200	6225AH	2	O		53,13		463471	7,5	45,59	51,71	51,71	52,35	-	-	50,06	51	51
Severenstraat 202 B	6225AH	2	O		53,46		463471	4,5	46,19	52,04	52,04	52,36	-	-	50,04	51	51
Severenstraat 202 B	6225AH	2	N		54,31		463474	4,5	47,17	52,90	52,90	53,56	-	-	50,83	51	51
Severenstraat 202 C	6225AH	2	O		53,13		463471	7,5	45,59	51,71	51,71	52,35	-	-	50,06	51	51
Severenstraat 202 C	6225AH	2	N		53,70		463474	7,5	46,65	52,31	52,31	53,46	-	-	50,76	51	51
Severenstraat 204 B	6225AH	2	O		53,46		463471	4,5	46,19	52,04	52,04	52,36	-	-	50,04	51	51
Severenstraat 204 B	6225AH	2	N		54,31		463474	4,5	47,17	52,90	52,90	53,56	-	-	50,83	51	51
Severenstraat 204 C	6225AH	2	N		53,70		463474	7,5	46,65	52,31	52,31	53,46	-	-	50,76	51	51
Severenstraat 204 C	6225AH	2	O		53,13		463471	7,5	45,59	51,71	51,71	52,35	-	-	50,06	51	51
Severenstraat 206 B	6225AH	2	N		54,31		463474	4,5	47,17	52,90	52,90	53,56	-	-	50,83	51	51
Severenstraat 206 B	6225AH	2	O		53,46		463471	4,5	46,19	52,04	52,04	52,36	-	-	50,04	51	51
Severenstraat 206 C	6225AH	2	N		53,70		463474	7,5	46,65	52,31	52,31	53,46	-	-	50,76	51	51
Severenstraat 206 C	6225AH	2	O		53,13		463471	7,5	45,59	51,71	51,71	52,35	-	-	50,06	51	51
Sibemaweg 10	6227AH	66	Z		56,10		459002	1,5		54,86	54,86	50,22	-	-	49,87	57	57
Sibemaweg 10	6227AH	66	Z		59,26		459002	4,5		57,96	57,96	51,91	-	-	51,56	58	58
Sibemaweg 10	6227AH	66	Z		59,80		459002	7,5		58,49	58,49	52,07	-	-	51,73	59	59
Sibemaweg 10	6227AH	66	Z		60,08		459002	10,5		58,76	58,76	52,22	-	-	51,89	59	59
Sibemaweg 10	6227AH	66	Z		60,43		459002	13,5		59,09	59,09	52,33	-	-	52,00	59	59
Sibemaweg 10	6227AH	66	Z		61,07		459002	16,5		59,71	59,71	52,55	-	-	52,24	59	59
Sibemaweg 20	6224DC																

Tabel 4.2a
Rekenresultaten ten gevolge van A2

Adres	Bestemming	gevolgorientatie	Ferder vastgestelde hogere waarde in dB(A)	Ferder vastgestelde hogere waarde in dB	Heersend in dB(A)	Erder hogere waarde vastgesteld o.g.v. Experimentenle- /Interimle- (alleen voor woningen)	Erder hogere waarde vastgesteld o.g.v. art 83(4)1 X-ra. leeg vak =	Id Reekpunt	Hoogte in m boven hard maaiveld	Geluidbeasting 1986 in dB(A)	Heersend in dB	Grenswaarde in dB	Tekst zonde maatregelen in dB	Sanering	Aanpassing X-ra. leeg vak =lee	geadviseerde maatregelen in dB	Vaast te stellen hogere waarde in dB	Gecumuleerde geluidbeasting (V/urn, incl Zda aftrek)
Sibemaweg 35 B	6224DA	2	O		54,86			451051	4,5	47,37	53,49	53,49	49,38	-	-	49,16		55
Sibemaweg 35 C	6224DA	2	O		55,41			451051	7,5	47,85	54,04	54,04	49,84	-	-	49,60		55
Sibemaweg 35 D	6224DA	2	O		56,15			451051	10,5	48,66	54,77	54,77	50,53	-	-	50,21		56
Sibemaweg 35 E	6224DA	2	O		56,80			451051	13,5	49,09	55,40	55,40	50,84	-	-	50,53		56
Sibemaweg 35 F	6224DA	2	O		57,15			451051	16,5	49,54	55,74	55,74	50,99	-	-	50,65		56
Sibemaweg 37 A	6224DA	2	O		53,75			451051	1,5	46,15	52,40	52,40	48,25	-	-	48,03		54
Sibemaweg 37 B	6224DA	2	O		54,86			451051	4,5	47,37	53,49	53,49	49,38	-	-	49,16		55
Sibemaweg 37 C	6224DA	2	O		55,41			451051	7,5	47,85	54,04	54,04	49,84	-	-	49,60		55
Sibemaweg 37 D	6224DA	2	O		56,15			451051	10,5	48,66	54,77	54,77	50,53	-	-	50,21		56
Sibemaweg 37 E	6224DA	2	O		56,80			451051	13,5	49,09	55,40	55,40	50,84	-	-	50,53		56
Sibemaweg 37 F	6224DA	2	O		57,15			451051	16,5	49,54	55,74	55,74	50,99	-	-	50,65		56
Sibemaweg 39 A	6224DA	2	O		53,75			451051	1,5	46,15	52,40	52,40	48,25	-	-	48,03		54
Sibemaweg 39 B	6224DA	2	O		54,86			451051	4,5	47,37	53,49	53,49	49,38	-	-	49,16		55
Sibemaweg 39 C	6224DA	2	O		55,41			451051	7,5	47,85	54,04	54,04	49,84	-	-	49,60		55
Sibemaweg 39 D	6224DA	2	O		56,15			451051	10,5	48,66	54,77	54,77	50,53	-	-	50,21		56
Sibemaweg 39 E	6224DA	2	O		56,80			451051	13,5	49,09	55,40	55,40	50,84	-	-	50,53		56
Sibemaweg 39 F	6224DA	2	O		57,15			451051	16,5	49,54	55,74	55,74	50,99	-	-	50,65		56
Sibemaweg 41 A	6224DB	2	O		53,75			451051	1,5	46,15	52,40	52,40	48,25	-	-	48,03		54
Sibemaweg 41 B	6224DB	2	O		54,86			451051	4,5	47,37	53,49	53,49	49,38	-	-	49,16		55
Sibemaweg 41 C	6224DB	2	O		55,41			451051	7,5	47,85	54,04	54,04	49,84	-	-	49,60		55
Sibemaweg 41 D	6224DB	2	O		56,15			451051	10,5	48,66	54,77	54,77	50,53	-	-	50,21		56
Sibemaweg 41 E	6224DB	2	O		56,80			451051	13,5	49,09	55,40	55,40	50,84	-	-	50,53		56
Sibemaweg 41 F	6224DB	2	O		57,15			451051	16,5	49,54	55,74	55,74	50,99	-	-	50,65		56
Sibemaweg 43 A	6224DB	2	O		53,75			451051	1,5	46,15	52,40	52,40	48,25	-	-	48,03		54
Sibemaweg 43 B	6224DB	2	O		54,86			451051	4,5	47,37	53,49	53,49	49,38	-	-	49,16		55
Sibemaweg 43 C	6224DB	2	O		55,41			451051	7,5	47,85	54,04	54,04	49,84	-	-	49,60		55
Sibemaweg 43 D	6224DB	2	O		56,15			451051	10,5	48,66	54,77	54,77	50,53	-	-	50,21		56
Sibemaweg 43 E	6224DB	2	O		56,80			451051	13,5	49,09	55,40	55,40	50,84	-	-	50,53		56
Sibemaweg 43 F	6224DB	2	O		57,15			451051	16,5	49,54	55,74	55,74	50,99	-	-	50,65		56
Sibemaweg 45 A	6224DB	2	O		53,75			451051	1,5	46,15	52,40	52,40	48,25	-	-	48,03		54
Sibemaweg 45 B	6224DB	2	O		54,86			451051	4,5	47,37	53,49	53,49	49,38	-	-	49,16		55
Sibemaweg 45 C	6224DB	2	O		55,41			451051	7,5	47,85	54,04	54,04	49,84	-	-	49,60		55
Sibemaweg 45 D	6224DB	2	O		56,15			451051	10,5	48,66	54,77	54,77	50,53	-	-	50,21		56
Sibemaweg 45 E	6224DB	2	O		56,80			451051	13,5	49,09	55,40	55,40	50,84	-	-	50,53		56
Sibemaweg 45 F	6224DB	2	O		57,15			451051	16,5	49,54	55,74	55,74	50,99	-	-	50,65		56
Sibemaweg 47 A	6224DB	2	O		53,75			451051	1,5	46,15	52,40	52,40	48,25	-	-	48,03		54
Sibemaweg 47 B	6224DB	2	O		54,86			451051	4,5	47,37	53,49	53,49	49,38	-	-	49,16		55
Sibemaweg 47 C	6224DB	2	O		55,41			451051	7,5	47,85	54,04	54,04	49,84	-	-	49,60		55
Sibemaweg 47 D	6224DB	2	O		56,15			451051	10,5	48,66	54,77	54,77	50,53	-	-	50,21		56
Sibemaweg 47 E	6224DB	2	O		56,80			451051	13,5	49,09	55,40	55,40	50,84	-	-	50,53		56
Sibemaweg 47 F	6224DB	2	O		57,15			451051	16,5	49,54	55,74	55,74	50,99	-	-	50,65		56
Sibemaweg 49 A	6224DB	2	O		53,75			451051	1,5	46,15	52,40	52,40	48,25	-	-	48,03		54
Sibemaweg 49 B	6224DB	2	O		54,86			451051	4,5	47,37	53,49	53,49	49,38	-	-	49,16		55
Sibemaweg 49 C	6224DB	2	O		55,41			451051	7,5	47,85	54,04	54,04	49,84	-	-	49,60		55
Sibemaweg 49 D	6224DB	2	O		56,15			451051	10,5	48,66	54,77	54,77	50,53	-	-	50,21		56
Sibemaweg 49 E	6224DB	2	O		56,80			451051	13,5	49,09	55,40	55,40	50,84	-	-	50,53		56
Sibemaweg 49 F	6224DB	2	O		57,15			451051	16,5	49,54	55,74	55,74	50,99	-	-	50,65		56
Sint Josephstraat 1	6227SK	1	O		42,36			620391	1,5	34,27	40,98	48,00	40,84	-	-	39,45		42
Sint Josephstraat 1	6227SK	1	O		47,14			620391	4,5	39,06	45,76	48,00	45,01	-	-	43,57		46
Sint Josephstraat 1	6227SK	1	O		50,59			620391	7,5	42,56	49,26	49,26	47,53	-	-	46,19		48
Sint Josephstraat 2	6227SM	1	Z		40,18			624182	1,5	32,76	38,83	48,00	39,15	-	-	38,49		41
Sint Josephstraat 2	6227SM	1	Z		44,02			624182	4,5	36,29	42,70	48,00	43,13	-	-	42,24		45
Sint Josephstraat 2	6227SM	1	Z		48,73			624182	7,5	40,91	47,45	48,00	46,84	-	-	45,72		48
Sint Josephstraat 3	6227SK	1	O		42,36			620391	1,5	34,27	40,98	48,00	40,84	-	-	39,45		42
Sint Josephstraat 3	6227SK	1	O		47,14			620391	4,5	39,06	45,76	48,00	45,01	-	-	43,57		46
Sint Josephstraat 3	6227SK	1	O		50,59			620391	7,5	42,56	49,26	49,26	47,53	-	-	46,19		48
Sint Josephstraat 4	6227SM	1	Z		40,18			624182	1,5	32,76	38,83	48,00	39,15	-	-	38,49		41
Sint Josephstraat 4	6227SM	1	Z		44,02			624182	4,5	36,29	42,70	48,00	43,13	-	-	42,24		45
Sint Josephstraat 4	6227SM	1	Z		48,73			624182	7,5	40,91	47,45	48,00	46,84	-	-	45,72		48
Sint Josephstraat 5	6227SK	1	O		42,36			620391	1,5	34,27	40,98	48,00	40,84	-	-	39,45		42
Sint Josephstraat 5	6227SK	1	O		47,14			620391	4,5	39,06	45,76	48,00	45,01	-	-	43,57		46
Sint Josephstraat 5	6227SK	1	O		50,59			620391	7,5	42,56	49,26	49,26	47,53	-	-	46,19		48
Sint Josephstraat 6	6227SM	1	Z		40,18			624182	1,5	32,76	38,83	48,00	39,15	-	-	38,49		41
Sint Josephstraat 6	6227SM	1	Z		44,02			624182	4,5	36,29	42,70	48,00	43,13	-	-	42,24		45
Sint Josephstraat 6	6227SM	1	Z		48,73			624182	7,5	40,91	47,45	48,00	46,84	-	-	45,72		48
Sint Josephstraat 7	6227SK	14	Z		36,09			624042	1,5	30,31	34,72	48,00	35,46	-	-	34,32		37
Sint Josephstraat 7	6227SK	14	O		38,78			624041	1,5	32,76	37,31	48,00	36,48	-	-	35,34		39
Sint Josephstraat 7	6227SK	14	N		39,83			624044	1,5	33,10	38,18	48,00	29,19	-	-	28,22		35
Sint Josephstraat 7	6227SK	14	Z		40,52			624042	4,5	34,21	39,19	48,00	40,01	-	-	38,96		41
Sint Josephstraat 7	6227SK	14	O		42,59			624041	4,5	36,20	41,19	48,00	40,49	-	-	39,28		42
Sint Josephstraat 7	6227SK	14	N		42,61			624044	4,5	36,50	40,95	48,00	31,87	-	-	30,75		37
Sint Josephstraat 8 A	6227SM	1	Z		40,18			624182	1,5	32,76	38,83	48,00	39,15	-	-	38,49		41
Sint Josephstraat 8 A	6227SM	1	Z		44,02			624182	4,5	36,29	42,70	48,00	43,13	-	-	42,24		45
Sint Josephstraat 8 A	6227SM	1	Z		48,73			624182	7,5	40,91	47,45	48,00	46,84	-	-	45,72		48
Sint Josephstraat 8 B	6227SM	1	Z		40,18			624182	1,5	32,76	38,83	48,00	39,15	-	-	38,49		41
Sint Josephstraat 8 B	6227SM	1	Z		44,02			624182	4,5	36,29	42,70	48,00	43,13	-	-	42,24		45
Sint Josephstraat 8 B	6227SM	1	Z		48,73			624182	7,5	40,91	47,45	48,00	46,84	-	-	45,72		48
Sint Josephstraat 8 C	6227SM	1	Z		40,18			624182	1,5	32,76	38,83	48,00	39,15	-	-	38,49		41
Sint Josephstraat 8 C	6227SM	1	Z		44,02			624182	4,5	36,29	42,70	48,00	43,13	-	-	42,24		45
Sint Josephstraat 8 C	6227SM	1	Z		48,73			624182	7,5	40,91	47,45	48,00	46,84					

Tabel 4.2a
Rekenresultaten ten gevolge van A2

Adres	Bestemming	gevolgorientatie	Ferder vastgestelde hogere waarde in dB(A)	Ferder vastgestelde hogere waarde in dB	Heersend in dB(A)	Id Reekpuntnr	Erder hogere waarde vastgesteld o.g.v. Experimentenle- /interimwet? (alleen voor woningen)	Hogere in m boven haal- /maalveld	Geluidbeating 1986 in dB(A)	Heersend in dB	Grenswaarde in dB	Tekst zonde maatregelen in dB	Sanering	Aanpassing (X=ja, leeg vak =nee)	geadviseerde maatregelen in dB	Vaast te stellen hogere waarde in dB	Gecumuleerde geluidbeating (V/urn, incl 2da aftrek)
Sint Josephstraat 18	6227SM	1	Z		40,37	624192	1.5	32,77	39,02	48,00	39,09	-	-	-	38,48	41	
Sint Josephstraat 18	6227SM	1	Z		43,37	624192	4.5	35,79	42,04	48,00	42,11	-	-	-	41,28	44	
Sint Josephstraat 18	6227SM	1	Z		48,90	624192	7.5	41,25	47,63	48,00	46,87	-	-	-	45,79	48	
Sint Josephstraat 18 A	6227SM	1	Z		40,37	624192	1.5	32,77	39,02	48,00	39,09	-	-	-	38,48	41	
Sint Josephstraat 18 A	6227SM	1	Z		43,37	624192	4.5	35,79	42,04	48,00	42,11	-	-	-	41,28	44	
Sint Josephstraat 18 A	6227SM	1	Z		48,90	624192	7.5	41,25	47,63	48,00	46,87	-	-	-	45,79	48	
Sint Josephstraat 20	6227SM	2	Z		48,53	624202	7.5	41,42	47,25	48,00	46,72	-	-	-	45,64	48	
Sint Josephstraat 22	6227SM	2	Z		48,69	624212	7.5	41,82	47,42	48,00	46,92	-	-	-	45,84	48	
Sint Josephstraat 24	6227SM	2	Z		42,27	624202	4.5	35,94	40,94	48,00	41,45	-	-	-	40,65	43	
Sint Josephstraat 26	6227SM	2	Z		42,30	624212	4.5	35,98	40,97	48,00	41,39	-	-	-	40,59	43	
Sint Josephstraat 28	6227SM	2	Z		39,95	624202	1.5	32,92	38,60	48,00	38,85	-	-	-	38,28	40	
Sint Josephstraat 30	6227SM	2	Z		39,96	624212	1.5	32,96	38,61	48,00	38,78	-	-	-	38,21	40	
Sint Josephstraat 32	6227SN	2	Z		48,69	624222	7.5	40,43	47,39	48,00	46,50	-	-	-	45,68	48	
Sint Josephstraat 34	6227SN	2	Z		48,51	624232	7.5	40,27	47,22	48,00	46,30	-	-	-	45,49	48	
Sint Josephstraat 36	6227SN	2	Z		41,78	624222	4.5	34,09	40,42	48,00	40,61	-	-	-	40,00	43	
Sint Josephstraat 38	6227SN	2	Z		41,75	624232	4.5	34,02	40,39	48,00	40,50	-	-	-	39,91	42	
Sint Josephstraat 40	6227SN	2	Z		39,90	624222	1.5	31,78	38,53	48,00	38,58	-	-	-	38,15	40	
Sint Josephstraat 42	6227SN	2	Z		40,02	624232	1.5	31,83	38,66	48,00	38,62	-	-	-	38,21	40	
Sint Josephstraat 44	6227SN	1	Z		42,02	624242	1.5	33,51	40,67	48,00	39,03	-	-	-	38,60	40	
Sint Josephstraat 44	6227SN	1	Z		43,28	624242	4.5	35,38	41,93	48,00	40,70	-	-	-	40,08	42	
Sint Josephstraat 44	6227SN	1	Z		48,64	624242	7.5	40,59	47,36	48,00	45,82	-	-	-	45,00	47	
Sint Josephstraat 46	6227SN	1	Z		42,02	624242	1.5	33,51	40,67	48,00	39,03	-	-	-	38,60	40	
Sint Josephstraat 46	6227SN	1	Z		43,28	624242	4.5	35,38	41,93	48,00	40,70	-	-	-	40,08	42	
Sint Josephstraat 46	6227SN	1	Z		48,64	624242	7.5	40,59	47,36	48,00	45,82	-	-	-	45,00	47	
Sint Josephstraat 48	6227SN	3	Z		44,05	624252	1.5	36,09	42,68	48,00	41,16	-	-	-	40,44	42	
Sint Josephstraat 48	6227SN	3	Z		46,74	624252	4.5	39,56	45,37	48,00	44,28	-	-	-	43,25	45	
Sint Josephstraat 48	6227SN	3	Z		50,35	624252	7.5	42,95	49,04	49,04	47,94	-	-	-	46,79	48	
Sint Josephstraat 50	6227SN	3	Z		41,39	624262	1.5	34,39	40,03	48,00	40,08	-	-	-	39,46	41	
Sint Josephstraat 50	6227SN	3	Z		44,22	624262	4.5	37,68	42,86	48,00	42,93	-	-	-	42,14	44	
Sint Josephstraat 50	6227SN	3	Z		49,24	624262	7.5	42,57	47,93	48,00	47,42	-	-	-	46,35	48	
Sint Josephstraat 50 B	6227SN	2	Z		42,94	624272	4.5	35,64	41,54	48,00	40,95	-	-	-	40,39	42	
Sint Josephstraat 50 C	6227SN	2	Z		42,94	624272	4.5	35,64	41,54	48,00	40,95	-	-	-	40,39	42	
Sint Josephstraat 52	6227SN	1	Z		42,65	624282	4.5	35,71	41,28	48,00	40,86	-	-	-	40,14	42	
Sint Josephstraat 52	6227SN	1	O		43,96	624281	7.5	43,10	48,03	48,03	47,60	-	-	-	41,57	43	
Sint Josephstraat 52	6227SN	1	Z		47,42	624282	7.5	41,26	46,12	48,00	45,99	-	-	-	44,87	47	
Sint Josephstraat 52	6227SN	1	O		49,39	624281	7.5	43,10	48,03	48,03	47,60	-	-	-	46,50	49	
Sint Josephstraat 53	6227SK	1	N		35,34	624054	1.5	29,25	33,75	48,00	30,99	-	-	-	29,86	35	
Sint Josephstraat 53	6227SK	1	Z		35,88	624052	1.5	29,93	34,55	48,00	34,52	-	-	-	33,15	35	
Sint Josephstraat 53	6227SK	1	N		38,85	624054	4.5	32,51	37,27	48,00	33,95	-	-	-	32,74	38	
Sint Josephstraat 53	6227SK	1	Z		39,73	624052	4.5	33,21	38,42	48,00	38,15	-	-	-	36,83	38	
Sint Josephstraat 53	6227SK	1	N		45,07	624054	7.5	38,40	43,54	48,00	38,39	-	-	-	37,04	43	
Sint Josephstraat 53	6227SK	1	Z		47,31	624052	7.5	39,87	46,04	48,00	44,19	-	-	-	42,94	45	
Sint Josephstraat 54	6227SN	3	Z		45,12	624292	1.5	35,68	43,80	48,00	42,98	-	-	-	42,54	44	
Sint Josephstraat 54	6227SN	3	O		44,84	624291	1.5	37,12	43,53	48,00	43,76	-	-	-	42,66	44	
Sint Josephstraat 54	6227SN	3	O		48,15	624291	4.5	39,44	46,85	48,00	45,83	-	-	-	44,59	46	
Sint Josephstraat 54	6227SN	3	Z		48,54	624292	4.5	36,94	47,24	48,00	44,77	-	-	-	44,19	45	
Sint Josephstraat 54	6227SN	3	Z		50,22	624292	7.5	40,84	48,92	48,92	46,21	-	-	-	45,34	47	
Sint Josephstraat 54	6227SN	3	O		50,83	624291	7.5	43,41	49,52	49,52	48,59	-	-	-	47,36	50	
Sint Josephstraat 55	6227SK	1	N		35,34	624054	1.5	29,25	33,75	48,00	30,99	-	-	-	29,86	35	
Sint Josephstraat 55	6227SK	1	Z		35,88	624052	1.5	29,93	34,55	48,00	34,52	-	-	-	33,15	35	
Sint Josephstraat 55	6227SK	1	N		38,85	624054	4.5	32,51	37,27	48,00	33,95	-	-	-	32,74	38	
Sint Josephstraat 55	6227SK	1	Z		39,73	624052	4.5	33,21	38,42	48,00	38,15	-	-	-	36,83	38	
Sint Josephstraat 55	6227SK	1	N		45,07	624054	7.5	38,40	43,54	48,00	38,39	-	-	-	37,04	43	
Sint Josephstraat 55	6227SK	1	Z		47,31	624052	7.5	39,87	46,04	48,00	44,19	-	-	-	42,94	45	
Sint Josephstraat 57	6227SK	1	N		36,08	624064	1.5	30,05	34,54	48,00	34,31	-	-	-	33,68	37	
Sint Josephstraat 57	6227SK	1	W		38,77	624063	1.5	33,45	37,44	48,00	37,74	-	-	-	36,15	37	
Sint Josephstraat 57	6227SK	1	W		44,44	624063	4.5	38,06	43,16	48,00	43,80	-	-	-	42,21	43	
Sint Josephstraat 57	6227SK	1	N		39,72	624064	4.5	33,44	38,21	48,00	36,84	-	-	-	35,97	40	
Sint Josephstraat 57	6227SK	1	N		46,36	624064	7.5	39,64	44,88	48,00	42,23	-	-	-	41,04	45	
Sint Josephstraat 57	6227SK	1	W		49,05	624063	7.5	42,34	47,79	48,00	47,04	-	-	-	45,51	47	
Sint Josephstraat 59	6227SK	1	N		36,08	624064	1.5	30,05	34,54	48,00	34,31	-	-	-	33,68	37	
Sint Josephstraat 59	6227SK	1	W		38,77	624063	1.5	33,45	37,44	48,00	37,74	-	-	-	36,15	37	
Sint Josephstraat 59	6227SK	1	N		39,72	624064	4.5	33,44	38,21	48,00	36,84	-	-	-	35,97	40	
Sint Josephstraat 59	6227SK	1	W		44,44	624063	4.5	38,06	43,16	48,00	43,80	-	-	-	42,21	43	
Sint Josephstraat 59	6227SK	1	N		46,36	624064	7.5	39,64	44,88	48,00	42,23	-	-	-	41,04	45	
Sint Josephstraat 59	6227SK	1	W		49,05	624063	7.5	42,34	47,79	48,00	47,04	-	-	-	45,51	47	
Sint Josephstraat 60	6227SN	3	Z		44,32	624302	1.5	35,93	42,99	48,00	43,06	-	-	-	42,86	44	
Sint Josephstraat 60	6227SN	3	Z		45,22	624302	4.5	37,18	43,87	48,00	43,94	-	-	-	43,66	45	
Sint Josephstraat 60	6227SN	3	Z		47,53	624302	7.5	39,79	46,20	48,00	46,16	-	-	-	45,68	48	
Sint Josephstraat 61	6227SK	1	N		36,08	624064	1.5	30,05	34,54	48,00	34,31	-	-	-	33,68	37	
Sint Josephstraat 61	6227SK	1	W		38,77	624063	1.5	33,45	37,44	48,00	37,74	-	-	-	36,15	37	
Sint Josephstraat 61	6227SK	1	N		39,72	624064	4.5	33,44	38,21	48,00	36,84	-	-	-	35,97	40	
Sint Josephstraat 61	6227SK	1	W		44,44	624063	4.5	38,06	43,16	48,00	43,80	-	-	-	42,21	43	
Sint Josephstraat 61	6227SK	1	N		46,36	624064	7.5	39,64	44,88	48,00	42,23	-	-	-	41,04	45	
Sint Josephstraat 61	6227SK	1	W		49,05	624063	7.5	42,34	47,79	48,00	47,04	-	-	-	45,51	47	
Sint Josephstraat 62	6227SN	3	O		49,64	624311	1.5	41,97	48,32	48,32	48,43	-	-	-	48,20	50	
Sint Josephstraat 62	6227SN	3	Z		46,33	624312	1.5	38,08	44,99	48,00	44,76	-	-	-	44,61	46	
Sint Josephstraat 62	6227SN	3	Z		47,03	624312	4.5	38,78	45,68	48,00	45,37	-	-	-	45,16	47	
Sint Josephstraat 62	6227SN	3	O		50,92	624311	4.5	42,96	49,58	49,58	49,52	-	-	-	49,20	51	
Sint Josephstraat 62	6227SN	3	O		52,30	624311	7.5	44,33	50,96	50,96	50,63	-	-	-	50,21	52	
Sint Josephstraat 62	6227SN	3	Z		48,70	624312	7.5	40,75	47,36	48,00	47,05	-	-	-	46,66	49	
Sint Josephstraat 63	6227SK	1	W		38,77	624063	1.5	33,45	37,44	48,00	37,74	-	-	-	36,15	37	
Sint Josephstraat 63	6227SK	1	N		36,08	624064	1.5	30,05	34,54	48,00	34,31	-	-	-	33,68	37	
Sint Josephstraat 63	6227SK	1	W		44,44	624063	4.5	38,06	43,16	48,00	43,80	-	-	-	42,21	43	
Sint Josephstraat 63	6227SK	1	N		39,72	624064	4.5										

Tabel 4.2a
Rekenresultaten ten gevolge van A2

Adres	Bestemming	gevolgertentative	Ferder vastgestelde hogere waarde in dB(A)	Ferder vastgestelde hogere waarde in dB	Heersend in dB(A)	Erder hogere waarde vastgesteld o.g.v. Experimentenle- /Interimwet? (alleen voor woningen) Erder hogere waarde vastgesteld o.g.v. art 83(4)1 X=ja, leeg vak =	Id Reekpunt	Hoogte in m boven hard maaiveld	Geluidbeating 1986 in dB(A)	Heersend in dB	Grenswaarde in dB	Tekst zonde maatregelen in dB	Sanering	Aanpassing (X=ja, leeg vak =nee)	geadviseerde maatregelen in dB	Vaast te stellen hogere waarde in dB	Gecumuleerde geluidbeating (V/cum, incl 2da aftrek)
Sint Josephstraat 69	6227SK	1	N		41,82		624074	4,5	36,28	40,46	48,00	40,37	-	-	39,65		42
Sint Josephstraat 69	6227SK	1	Z		45,02		624072	4,5	38,54	43,68	48,00	43,69	-	-	42,43		43
Sint Josephstraat 69	6227SK	1	Z		50,04		624072	7,5	42,98	48,76	48,76	48,05	-	-	46,88		49
Sint Josephstraat 69	6227SK	1	N		47,24		624074	7,5	40,54	45,79	48,00	43,68	-	-	42,81		46
Sint Josephstraat 75	6227SL	2	O		44,72		624331	4,5	39,06	43,31	48,00	42,94	-	-	41,64		43
Sint Josephstraat 75	6227SL	2	N		42,17		624334	4,5	34,91	40,73	48,00	39,99	-	-	39,33		42
Sint Josephstraat 75	6227SL	2	N		46,14		624334	7,5	38,55	44,74	48,00	43,13	-	-	42,47		46
Sint Josephstraat 75	6227SL	2	O		50,04		624331	7,5	43,71	48,72	48,72	48,01	-	-	46,70		49
Sint Josephstraat 83	6227SL	3	N		47,26		624084	1,5	39,83	45,95	48,00	46,46	-	-	46,22		48
Sint Josephstraat 83	6227SL	3	N		48,44		624084	4,5	40,88	47,10	48,00	47,42	-	-	47,10		49
Sint Josephstraat 83	6227SL	3	N		49,38		624084	7,5	41,91	48,02	48,02	47,97	-	-	47,61		49
Sint Josephstraat 85	624094	3	N		47,73		624094	1,5	40,01	46,43	48,00	46,80	-	-	46,59		48
Sint Josephstraat 85	6227SL	3	N		48,82		624094	4,5	41,09	47,49	48,00	47,72	-	-	47,46		49
Sint Josephstraat 85	624094	3	N		49,63		624094	7,5	41,94	48,28	48,28	48,35	-	-	48,03		50
Sint Josephstraat 87	6227SL	3	N		48,37		624104	1,5	40,76	47,05	48,00	47,38	-	-	47,12		49
Sint Josephstraat 87	6227SL	3	N		49,37		624104	4,5	41,49	48,02	48,02	48,19	-	-	47,90		50
Sint Josephstraat 87	6227SL	3	N		50,25		624104	7,5	42,36	48,90	48,90	48,85	-	-	48,51		50
Sint Josephstraat 89	6227SL	3	N		49,28		624114	1,5	41,23	47,98	48,00	48,24	-	-	48,05		50
Sint Josephstraat 89	6227SL	3	N		50,54		624114	4,5	42,12	49,20	49,20	49,23	-	-	49,01		51
Sint Josephstraat 89	6227SL	3	N		51,26		624114	7,5	42,71	49,92	49,92	49,73	-	-	49,51		51
Sint Josephstraat 91	6227SL	3	N		50,26		624124	1,5	42,11	48,96	48,96	49,32	-	-	49,14		51
Sint Josephstraat 91	6227SL	3	N		51,51		624124	4,5	43,12	50,17	50,17	50,39	-	-	50,17		52
Sint Josephstraat 91	6227SL	3	N		52,31		624124	7,5	43,82	50,97	50,97	51,09	-	-	50,85		52
Sint Josephstraat 95	6227SL	3	N		51,01		624134	1,5	43,38	49,71	49,71	50,36	-	-	50,19		52
Sint Josephstraat 95	6227SL	3	O		47,20		624131	1,5	40,41	45,82	48,00	46,38	-	-	46,10		48
Sint Josephstraat 95	6227SL	3	N		52,49		624134	4,5	44,49	51,17	51,17	51,62	-	-	51,40		53
Sint Josephstraat 95	6227SL	3	O		54,47		624131	4,5	44,72	53,10	53,10	51,34	-	-	50,74		52
Sint Josephstraat 95	6227SL	3	N		53,16		624134	7,5	44,92	51,84	51,84	52,26	-	-	52,05		53
Sint Josephstraat 95	6227SL	3	O		54,38		624131	7,5	48,06	53,09	53,09	51,76	-	-	50,94		52
Sint Josephstraat 97	6227SL	3	N		51,75		624144	1,5	44,48	50,45	50,45	51,65	-	-	51,54		53
Sint Josephstraat 97	6227SL	3	O		48,20		624141	1,5	41,37	46,80	48,00	47,06	-	-	46,93		48
Sint Josephstraat 97	6227SL	3	O		50,97		624141	4,5	43,28	49,55	49,55	49,21	-	-	49,08		50
Sint Josephstraat 97	6227SL	3	N		53,35		624144	4,5	45,34	52,02	52,02	52,89	-	-	52,77		54
Sint Josephstraat 97	6227SL	3	O		52,52		624141	7,5	44,65	51,12	51,12	50,69	-	-	50,50		52
Sint Josephstraat 97	6227SL	3	N		54,15		624144	7,5	45,70	52,82	52,82	53,61	-	-	53,52		55
Sint Josephstraat 99	6227SL	3	N		53,21		624154	1,5	45,61	51,86	51,86	52,82	-	-	52,72		54
Sint Josephstraat 99	6227SL	3	O		50,50		624151	1,5	43,00	49,08	49,08	50,26	-	-	50,14		51
Sint Josephstraat 99	6227SL	3	N		55,08		624154	4,5	46,77	53,69	53,69	54,14	-	-	54,04		55
Sint Josephstraat 99	6227SL	3	O		56,51		624151	4,5	47,81	55,17	55,17	54,68	-	-	54,35		55
Sint Josephstraat 99	6227SL	3	N		55,92		624154	7,5	47,28	54,53	54,53	54,94	-	-	54,86		56
Sint Josephstraat 99	6227SL	3	O		57,49		624151	7,5	49,30	56,15	56,15	55,05	-	-	54,67		55
Sint Josephstraat 101	6227SL	1	N		54,30		624164	1,5	46,88	52,98	52,98	55,28	-	X	55,16	55	56
Sint Josephstraat 101	6227SL	1	N		56,28		624164	4,5	48,21	54,91	54,91	56,70	-	X	56,57	57	57
Sint Josephstraat 101	6227SL	1	N		57,20		624164	7,5	48,87	55,84	55,84	57,53	-	X	57,40	57	58
Sint Josephstraat 103	6227SL	1	N		54,30		624164	1,5	46,88	52,98	52,98	55,28	-	X	55,16	55	56
Sint Josephstraat 103	6227SL	1	O		54,11		624161	1,5	46,86	52,77	52,77	55,21	-	X	55,09	55	56
Sint Josephstraat 103	6227SL	1	N		56,28		624164	4,5	48,21	54,91	54,91	56,70	-	X	56,57	57	57
Sint Josephstraat 103	6227SL	1	O		58,38		624161	4,5	50,17	57,05	57,05	57,09	-	-	56,89		57
Sint Josephstraat 103	6227SL	1	N		57,20		624164	7,5	48,87	55,84	55,84	57,53	-	X	57,40	57	58
Sint Josephstraat 103	6227SL	1	O		59,44		624161	7,5	51,21	58,12	58,12	58,07	-	-	57,86		58
Sint Josephstraat 105	6227SL	1	N		55,82		624174	1,5	48,17	54,50	54,50	57,49	-	X	57,43	57	58
Sint Josephstraat 105	6227SL	1	N		57,68		624174	4,5	49,02	56,33	56,33	59,25	-	X	59,20	59	60
Sint Josephstraat 105	6227SL	1	N		58,60		624174	7,5	49,58	57,25	57,25	59,85	-	X	59,81	60	60
Sint Josephstraat 107	6227SL	1	O		59,26		624171	1,5	52,00	57,98	57,98	60,67	-	X	60,59	61	61
Sint Josephstraat 107	6227SL	1	N		55,82		624174	1,5	48,17	54,50	54,50	57,49	-	X	57,43	57	58
Sint Josephstraat 107	6227SL	1	N		57,68		624174	4,5	49,02	56,33	56,33	59,25	-	X	59,20	59	60
Sint Josephstraat 107	6227SL	1	O		62,54		624171	4,5	53,73	61,24	61,24	62,43	-	-	62,36		63
Sint Josephstraat 107	6227SL	1	N		58,60		624174	7,5	49,58	57,25	57,25	59,85	-	X	59,81	60	60
Sint Josephstraat 107	6227SL	1	O		63,56		624171	7,5	54,59	62,26	62,26	62,87	-	-	62,78		63
Slackegaard 50	6227EL	1	O		36,78		624341	1,5	32,72	35,40	48,00	36,25	-	-	34,56		36
Slackegaard 50	6227EL	1	O		40,69		624341	4,5	36,58	39,33	48,00	40,03	-	-	38,34		40
Slackegaard 50	6227EL	1	O		48,87		624341	7,5	45,05	47,57	48,00	47,91	-	-	46,35		48
Slackegaard 52	6227EL	1	O		36,78		624341	1,5	32,72	35,40	48,00	36,25	-	-	34,56		36
Slackegaard 52	6227EL	1	O		40,69		624341	4,5	36,58	39,33	48,00	40,03	-	-	38,34		40
Slackegaard 52	6227EL	1	O		48,87		624341	7,5	45,05	47,57	48,00	47,91	-	-	46,35		48
Slackegaard 54	6227EL	1	O		36,78		624341	1,5	32,72	35,40	48,00	36,25	-	-	34,56		36
Slackegaard 54	6227EL	1	O		40,69		624341	4,5	36,58	39,33	48,00	40,03	-	-	38,34		40
Slackegaard 54	6227EL	1	O		48,87		624341	7,5	45,05	47,57	48,00	47,91	-	-	46,35		48
Slackegaard 56	6227EL	1	O		36,89		624351	1,5	33,53	35,50	48,00	36,25	-	-	34,52		36
Slackegaard 56	6227EL	1	O		40,81		624351	4,5	37,54	39,44	48,00	40,07	-	-	38,36		40
Slackegaard 56	6227EL	1	O		48,97		624351	7,5	46,48	47,67	48,00	48,12	-	-	46,55		48
Slackegaard 58	6227EL	1	O		36,89		624351	1,5	33,53	35,50	48,00	36,25	-	-	34,52		36
Slackegaard 58	6227EL	1	O		40,81		624351	4,5	37,54	39,44	48,00	40,07	-	-	38,36		40
Slackegaard 58	6227EL	1	O		48,97		624351	7,5	46,48	47,67	48,00	48,12	-	-	46,55		48
Slackegaard 60	6227EL	1	O		36,89		624351	1,5	33,53	35,50	48,00	36,25	-	-	34,52		36
Slackegaard 60	6227EL	1	O		40,81		624351	4,5	37,54	39,44	48,00	40,07	-	-	38,36		40
Slackegaard 60	6227EL	1	O		48,97		624351	7,5	46,48	47,67	48,00	48,12	-	-	46,55		48
Slackegaard 62	6227EL	1	O		37,70		624361	1,5	35,02	36,36	48,00	37,42	-	-	35,57		37
Slackegaard 62	6227EL	1	O		41,47		624361	4,5	38,16	40,14	48,00	40,91	-	-	39,09		40
Slackegaard 62	6227EL	1	O		48,90		624361	7,5	46,51	47,60	48,00	48,08	-	-	46,43		48
Slackegaard 64	6227EL	1	O		37,70		624361	1,5	35,02	36,36	48,00	37,42	-	-	35,57		37
Slackegaard 64	6227EL	1	O		41,47		624361	4,5	38,16	40,14	48,00	40,91	-	-	39,09		40
Slackegaard 6																	

Tabel 4.2a
Rekenresultaten ten gevolge van A2

Adres	Bestemming	gevolgorientatie	Eerder vastgestelde hogere waarde in dB(A)	Eerder vastgestelde hogere waarde in dB	Heersend in dB(A)	Eerder hogere waarde vastgesteld o.g.v. Experimentenleef-/interimwet? (alleen voor woningen)	Eerder hogere waarde vastgesteld o.g.v. art 83/84? X=ja, leeg vak =	Id Reekpunten	Hoogte in m boven het maaiveld	Geluidbeating 1986 in dB(A)	Heersend in dB	Grenswaarde in dB	Tekorst zonde maatregelen in dB	Sanering	Aanpassing (X=ja, leeg vak =nee)	geadviseerde maatregelen in dB	Vaast stellen hogere waarde in dB	Gecumuleerde geluidbeating (V/cum, incl 2da aftrek)
Slackegaard 80	6227TEL	1	O		39,57			624371	1,5	35,79	38,20	48,00	38,99	-	-	37,33		39
Slackegaard 80	6227TEL	1	O		43,65			624371	4,5	40,08	42,31	48,00	43,10	-	-	41,45		43
Slackegaard 80	6227TEL	1	O		51,77			624371	7,5	47,99	50,50	50,50	51,12	-	-	49,53		51
Slackegaard 81	6227EN	1	O		39,74			624421	1,5	36,23	38,38	48,00	39,52	-	-	38,11		40
Slackegaard 81	6227EN	1	O		43,00			624421	4,5	40,36	41,65	48,00	42,55	-	-	41,10		43
Slackegaard 81	6227EN	1	O		50,07			624421	7,5	46,21	48,78	48,78	49,12	-	-	47,60		49
Slackegaard 82	6227EL	1	O		39,57			624371	1,5	35,79	38,20	48,00	38,99	-	-	37,33		39
Slackegaard 82	6227EL	1	O		43,65			624371	4,5	40,08	42,31	48,00	43,10	-	-	41,45		43
Slackegaard 82	6227EL	1	O		51,77			624371	7,5	47,99	50,50	50,50	51,12	-	-	49,53		51
Slackegaard 83	6227EN	1	O		39,74			624421	1,5	36,23	38,38	48,00	39,52	-	-	38,11		40
Slackegaard 83	6227EN	1	O		43,00			624421	4,5	40,36	41,65	48,00	42,55	-	-	41,10		43
Slackegaard 83	6227EN	1	O		50,07			624421	7,5	46,21	48,78	48,78	49,12	-	-	47,60		49
Slackegaard 84	6227EL	1	O		39,57			624371	1,5	35,79	38,20	48,00	38,99	-	-	37,33		39
Slackegaard 84	6227EL	1	O		43,65			624371	4,5	40,08	42,31	48,00	43,10	-	-	41,45		43
Slackegaard 84	6227EL	1	O		51,77			624371	7,5	47,99	50,50	50,50	51,12	-	-	49,53		51
Slackegaard 85	6227EN	1	O		39,74			624421	1,5	36,23	38,38	48,00	39,52	-	-	38,11		40
Slackegaard 85	6227EN	1	O		43,00			624421	4,5	40,36	41,65	48,00	42,55	-	-	41,10		43
Slackegaard 85	6227EN	1	O		50,07			624421	7,5	46,21	48,78	48,78	49,12	-	-	47,60		49
Slackegaard 86	6227EL	1	O		39,57			624371	1,5	35,79	38,20	48,00	38,99	-	-	37,33		39
Slackegaard 86	6227EL	1	O		43,65			624371	4,5	40,08	42,31	48,00	43,10	-	-	41,45		43
Slackegaard 86	6227EL	1	O		51,77			624371	7,5	47,99	50,50	50,50	51,12	-	-	49,53		51
Slackegaard 87	6227EN	1	O		39,74			624421	1,5	36,23	38,38	48,00	39,52	-	-	38,11		40
Slackegaard 87	6227EN	1	O		43,00			624421	4,5	40,36	41,65	48,00	42,55	-	-	41,10		43
Slackegaard 87	6227EN	1	O		50,07			624421	7,5	46,21	48,78	48,78	49,12	-	-	47,60		49
Slackegaard 88	6227EL	1	O		39,57			624371	1,5	35,79	38,20	48,00	38,99	-	-	37,33		39
Slackegaard 88	6227EL	1	O		43,65			624371	4,5	40,08	42,31	48,00	43,10	-	-	41,45		43
Slackegaard 88	6227EL	1	O		51,77			624371	7,5	47,99	50,50	50,50	51,12	-	-	49,53		51
Slackegaard 89	6227EN	1	O		40,98			624431	1,5	37,39	39,65	48,00	40,94	-	-	39,46		41
Slackegaard 89	6227EN	1	O		43,47			624431	4,5	41,05	42,13	48,00	43,30	-	-	41,85		44
Slackegaard 89	6227EN	1	O		49,65			624431	7,5	46,77	48,36	48,36	49,07	-	-	47,70		49
Slackegaard 90 A	6227EL	2	O		38,87			624381	1,5	35,12	37,49	48,00	38,16	-	-	36,41		38
Slackegaard 90 B	6227EL	2	O		42,67			624381	4,5	39,39	41,32	48,00	41,94	-	-	40,19		41
Slackegaard 90 C	6227EL	2	O		50,61			624381	7,5	47,52	49,33	49,33	49,83	-	-	48,25		49
Slackegaard 91	6227EN	1	O		40,98			624431	1,5	37,39	39,65	48,00	40,94	-	-	39,46		41
Slackegaard 91	6227EN	1	O		43,47			624431	4,5	41,05	42,13	48,00	43,30	-	-	41,85		44
Slackegaard 91	6227EN	1	O		49,65			624431	7,5	46,77	48,36	48,36	49,07	-	-	47,70		49
Slackegaard 92	6227EL	1	N		37,88			624394	1,5	33,89	36,50	48,00	37,20	-	-	35,41		37
Slackegaard 92	6227EL	1	N		41,92			624394	4,5	38,10	40,57	48,00	41,13	-	-	39,31		41
Slackegaard 92	6227EL	1	N		50,49			624394	7,5	46,83	49,22	49,22	49,77	-	-	48,09		49
Slackegaard 93	6227EN	1	O		40,98			624431	1,5	37,39	39,65	48,00	40,94	-	-	39,46		41
Slackegaard 93	6227EN	1	O		43,47			624431	4,5	41,05	42,13	48,00	43,30	-	-	41,85		44
Slackegaard 93	6227EN	1	O		49,65			624431	7,5	46,77	48,36	48,36	49,07	-	-	47,70		49
Slackegaard 94	6227EL	1	N		37,88			624394	1,5	33,89	36,50	48,00	37,20	-	-	35,41		37
Slackegaard 94	6227EL	1	N		41,92			624394	4,5	38,10	40,57	48,00	41,13	-	-	39,31		41
Slackegaard 94	6227EL	1	N		50,49			624394	7,5	46,83	49,22	49,22	49,77	-	-	48,09		49
Slackegaard 95	6227EN	1	O		40,98			624431	1,5	37,39	39,65	48,00	40,94	-	-	39,46		41
Slackegaard 95	6227EN	1	O		43,47			624431	4,5	41,05	42,13	48,00	43,30	-	-	41,85		44
Slackegaard 95	6227EN	1	O		49,65			624431	7,5	46,77	48,36	48,36	49,07	-	-	47,70		49
Slackegaard 96	6227EL	1	N		37,88			624394	1,5	33,89	36,50	48,00	37,20	-	-	35,41		37
Slackegaard 96	6227EL	1	N		41,92			624394	4,5	38,10	40,57	48,00	41,13	-	-	39,31		41
Slackegaard 96	6227EL	1	N		50,49			624394	7,5	46,83	49,22	49,22	49,77	-	-	48,09		49
Slotplein 1	6222SK	1	N		59,62			431344	1,5	51,46	58,26	58,26	57,35	-	-	55,30		55
Slotplein 1	6222SK	1	N		60,79			431344	4,5	52,47	59,41	59,41	58,43	-	-	56,31		56
Slotplein 2	6222SK	1	Z		60,11			431242	1,5	50,88	58,75	58,75	57,03	-	-	55,00		55
Slotplein 2	6222SK	1	Z		61,53			431242	4,5	52,30	60,14	60,14	58,55	-	-	56,45		57
Slotplein 3	6222SK	1	N		59,62			431344	1,5	51,46	58,26	58,26	57,35	-	-	55,30		55
Slotplein 3	6222SK	1	N		60,79			431344	4,5	52,47	59,41	59,41	58,43	-	-	56,31		56
Slotplein 4	6222SK	1	Z		58,81			431362	1,5	50,34	57,45	57,45	56,11	-	-	54,06		54
Slotplein 4	6222SK	1	Z		60,28			431362	4,5	51,77	58,90	58,90	57,76	-	-	55,65		56
Slotplein 5	6222SK	1	N		58,87			431334	1,5	50,36	57,50	57,50	56,33	-	-	54,28		54
Slotplein 5	6222SK	1	N		60,10			431334	4,5	51,54	58,71	58,71	57,65	-	-	55,55		56
Slotplein 6	6222SK	1	Z		58,81			431362	1,5	50,34	57,45	57,45	56,11	-	-	54,06		54
Slotplein 6	6222SK	1	Z		60,28			431362	4,5	51,77	58,90	58,90	57,76	-	-	55,65		56
Slotplein 7	6222SK	1	N		58,87			431334	1,5	50,36	57,50	57,50	56,33	-	-	54,28		54
Slotplein 7	6222SK	1	N		60,10			431334	4,5	51,54	58,71	58,71	57,65	-	-	55,55		56
Slotplein 8	6222SK	1	Z		58,25			431352	1,5	49,51	56,88	56,88	55,65	-	-	53,60		54
Slotplein 8	6222SK	1	Z		59,59			431352	4,5	50,79	58,20	58,20	57,06	-	-	54,97		55
Slotplein 9	6222SK	1	W		48,23			431323	1,5	39,70	46,83	48,00	43,77	-	-	41,68		42
Slotplein 9	6222SK	1	W		50,77			431323	4,5	42,67	49,35	49,35	48,19	-	-	46,09		47
Slotplein 10	6222SK	1	Z		58,25			431352	1,5	49,51	56,88	56,88	55,65	-	-	53,60		54
Slotplein 10	6222SK	1	Z		59,59			431352	4,5	50,79	58,20	58,20	57,06	-	-	54,97		55
Stadhoudersstraat 37	6224TK	1	N		43,75			422554	1,5	37,67	42,07	48,00	35,58	-	-	34,20		40
Stadhoudersstraat 37	6224TK	1	N		46,62			422554	4,5	40,38	44,95	48,00	39,42	-	-	38,04		44
Stadhoudersstraat 37	6224TK	1	N		50,40			422554	7,5	44,12	48,86	48,86	46,20	-	-	44,79		49
Stadhoudersstraat 41	6224TK	1	N		43,75			422554	1,5	37,67	42,07	48,00	35,58	-	-	34,20		40
Stadhoudersstraat 41	6224TK	1	N		46,62			422554	4,5	40,38	44,95	48,00	39,42	-	-	38,04		44
Stadhoudersstraat 41	6224TK	1	N		50,40			422554	7,5	44,12	48,86	48,86	46,20	-	-	44,79		49
Stadhoudersstraat 43	6224TK	1	N		44,62			422564	1,5	38,64	42,95	48,00	37,08	-	-	35,80		42
Stadhoudersstraat 43	6224TK	1	N		47,58			422564	4,5	41,32	45,93	48,00	41,33	-	-	40,01		45
Stadhoudersstraat 43	6224TK	1	N		51,66			422564	7,5	44,66	50,15	50,15	47,82	-	-	46,42		50
Stadhoud																		

Tabel 4.2a
Rekenresultaten ten gevolge van A2

Adres	Bestemming	gevolgorientatie	Ferder vastgestelde hogere waarde in dB(A)	Ferder vastgestelde hogere waarde in dB	Heersend in dB(A)	Erder hogere waarde vastgesteld o.g.v. Experimentenle? /Interimle? (alleen voor woningen) Erder hogere waarde vastgesteld o.g.v. art 83(4)1 X=ra, leeg vak =	Id Reekpunt	Hoogte in m boven hard maaiveld	Geluidbeasting 1986 in dB(A)	Heersend in dB	Grenswaarde in dB	Tekst zonde maatregelen in dB	Sanering	Aanpassing (X=ra, leeg vak =lee)	geadviseerde maatregelen in dB	Vaast stellen hogere waarde in dB	Gecumuleerde geluidbeasting (V/cum, incl Zdb aftrek)
Stategaard 77	6227GL	1	N		35,63		624544	1,5	30,24	34,20	48,00	34,36	-	-	32,66		50
Stategaard 77	6227GL	1	N		39,12		624544	4,5	33,49	37,71	48,00	37,90	-	-	36,21		50
Stategaard 77	6227GL	1	N		46,04		624544	7,5	39,41	44,69	48,00	44,37	-	-	42,79		51
Sterre der Zeestraat 1	6227SC	55	Z		36,93		624552	1,5	31,02	35,58	99,00	35,92	-	-	34,55		37
Sterre der Zeestraat 2	6227SC	1	N		37,18		624564	1,5	31,56	35,66	48,00	34,14	-	-	33,28		36
Sterre der Zeestraat 2	6227SC	1	O		41,04		624561	1,5	34,69	39,64	48,00	39,39	-	-	37,90		40
Sterre der Zeestraat 2	6227SC	1	N		40,88		624564	4,5	34,86	39,42	48,00	38,17	-	-	37,31		41
Sterre der Zeestraat 2	6227SC	1	O		44,76		624561	4,5	38,15	43,39	48,00	43,19	-	-	41,72		44
Sterre der Zeestraat 2	6227SC	1	N		46,36		624564	7,5	38,76	44,97	48,00	43,54	-	-	42,59		45
Sterre der Zeestraat 2	6227SC	1	O		51,06		624561	7,5	43,53	49,76	48,00	48,95	-	-	47,62		50
Sterre der Zeestraat 2 A	6227SC	1	N		36,76		624574	1,5	32,04	35,23	48,00	33,42	-	-	32,60		36
Sterre der Zeestraat 2 A	6227SC	1	N		40,49		624574	4,5	36,73	39,03	48,00	37,83	-	-	36,99		40
Sterre der Zeestraat 2 A	6227SC	1	N		45,77		624574	7,5	37,62	44,38	48,00	42,47	-	-	41,50		45
Sterre der Zeestraat 4	6227SC	1	N		36,76		624574	1,5	32,04	35,23	48,00	33,42	-	-	32,60		36
Sterre der Zeestraat 4	6227SC	1	N		40,49		624574	4,5	36,73	39,03	48,00	37,83	-	-	36,99		40
Sterre der Zeestraat 4	6227SC	1	N		45,77		624574	7,5	37,62	44,38	48,00	42,47	-	-	41,50		45
Sterre der Zeestraat 6	6227SC	1	N		36,76		624574	1,5	32,04	35,23	48,00	33,42	-	-	32,60		36
Sterre der Zeestraat 6	6227SC	1	N		40,49		624574	4,5	36,73	39,03	48,00	37,83	-	-	36,99		40
Sterre der Zeestraat 6	6227SC	1	N		45,77		624574	7,5	37,62	44,38	48,00	42,47	-	-	41,50		45
Sterre der Zeestraat 8	6227SC	1	N		36,76		624574	1,5	32,04	35,23	48,00	33,42	-	-	32,60		36
Sterre der Zeestraat 8	6227SC	1	N		40,49		624574	4,5	36,73	39,03	48,00	37,83	-	-	36,99		40
Sterre der Zeestraat 8	6227SC	1	N		45,77		624574	7,5	37,62	44,38	48,00	42,47	-	-	41,50		45
Taxushoven 1	6225GG	1	N		35,09		464134	1,5	29,43	33,60	48,00	36,30	-	-	33,73		37
Taxushoven 1	6225GG	1	N		38,67		464134	4,5	33,45	37,20	48,00	40,09	-	-	37,32		40
Taxushoven 1	6225GG	1	N		43,65		464134	7,5	36,82	42,22	48,00	45,45	-	-	41,97		45
Taxushoven 3	6225GG	1	N		35,09		464134	1,5	29,43	33,60	48,00	36,30	-	-	33,73		37
Taxushoven 3	6225GG	1	N		38,67		464134	4,5	33,45	37,20	48,00	40,09	-	-	37,32		40
Taxushoven 3	6225GG	1	N		43,65		464134	7,5	36,82	42,22	48,00	45,45	-	-	41,97		45
Taxushoven 5	6225GG	1	N		35,09		464134	1,5	29,43	33,60	48,00	36,30	-	-	33,73		37
Taxushoven 5	6225GG	1	N		38,67		464134	4,5	33,45	37,20	48,00	40,09	-	-	37,32		40
Taxushoven 5	6225GG	1	N		43,65		464134	7,5	36,82	42,22	48,00	45,45	-	-	41,97		45
Taxushoven 7	6225GG	1	N		34,21		464144	1,5	28,64	32,71	48,00	34,94	-	-	32,64		35
Taxushoven 7	6225GG	1	N		37,97		464144	4,5	31,82	36,49	48,00	38,82	-	-	36,46		39
Taxushoven 7	6225GG	1	N		43,32		464144	7,5	37,03	41,88	48,00	45,00	-	-	41,97		44
Taxushoven 9	6225GG	1	N		34,21		464144	1,5	28,64	32,71	48,00	34,94	-	-	32,64		35
Taxushoven 9	6225GG	1	N		37,97		464144	4,5	31,82	36,49	48,00	38,82	-	-	36,46		39
Taxushoven 9	6225GG	1	N		43,32		464144	7,5	37,03	41,88	48,00	45,00	-	-	41,97		44
Taxushoven 11	6225GG	1	N		34,21		464144	1,5	28,64	32,71	48,00	34,94	-	-	32,64		35
Taxushoven 11	6225GG	1	N		37,97		464144	4,5	31,82	36,49	48,00	38,82	-	-	36,46		39
Taxushoven 11	6225GG	1	N		43,32		464144	7,5	37,03	41,88	48,00	45,00	-	-	41,97		44
Taxushoven 15	6225GG	1	O		37,75		464151	1,5	32,38	36,24	48,00	38,07	-	-	36,04		39
Taxushoven 15	6225GG	1	O		40,98		464151	4,5	35,33	39,49	48,00	41,39	-	-	39,32		42
Taxushoven 15	6225GG	1	O		47,62		464151	7,5	42,32	46,20	48,00	48,42	-	-	45,47		48
Taxushoven 17	6225GG	1	O		37,75		464151	1,5	32,38	36,24	48,00	38,07	-	-	36,04		39
Taxushoven 17	6225GG	1	O		40,98		464151	4,5	35,33	39,49	48,00	41,39	-	-	39,32		42
Taxushoven 17	6225GG	1	O		47,62		464151	7,5	42,32	46,20	48,00	48,42	-	-	45,47		48
Taxushoven 19	6225GG	1	O		37,75		464151	1,5	32,38	36,24	48,00	38,07	-	-	36,04		39
Taxushoven 19	6225GG	1	O		40,98		464151	4,5	35,33	39,49	48,00	41,39	-	-	39,32		42
Taxushoven 19	6225GG	1	O		47,62		464151	7,5	42,32	46,20	48,00	48,42	-	-	45,47		48
Taxushoven 21	6225GG	1	O		37,32		464161	1,5	31,83	35,82	48,00	37,59	-	-	35,51		38
Taxushoven 21	6225GG	1	O		40,71		464161	4,5	35,14	39,23	48,00	41,00	-	-	38,87		41
Taxushoven 21	6225GG	1	O		47,74		464161	7,5	42,30	46,32	48,00	48,06	-	-	45,62		47
Taxushoven 23	6225GG	1	O		37,32		464161	1,5	31,83	35,82	48,00	37,59	-	-	35,51		38
Taxushoven 23	6225GG	1	O		40,71		464161	4,5	35,14	39,23	48,00	41,00	-	-	38,87		41
Taxushoven 23	6225GG	1	O		47,74		464161	7,5	42,30	46,32	48,00	48,06	-	-	45,62		47
Taxushoven 25	6225GG	1	O		36,32		464171	1,5	31,07	34,81	48,00	36,62	-	-	34,59		37
Taxushoven 25	6225GG	1	O		39,55		464171	4,5	34,29	38,05	48,00	39,94	-	-	37,82		40
Taxushoven 25	6225GG	1	O		46,69		464171	7,5	41,41	45,26	48,00	47,28	-	-	44,64		46
Taxushoven 26	6225GG	1	N		34,78		464194	1,5	29,58	33,29	48,00	35,67	-	-	33,48		36
Taxushoven 26	6225GG	1	N		38,66		464194	4,5	33,40	37,19	48,00	39,52	-	-	37,22		40
Taxushoven 26	6225GG	1	N		45,60		464194	7,5	41,32	44,20	48,00	47,06	-	-	43,88		46
Taxushoven 27	6225GG	1	O		36,32		464171	1,5	31,07	34,81	48,00	36,62	-	-	34,59		37
Taxushoven 27	6225GG	1	O		39,55		464171	4,5	34,29	38,05	48,00	39,94	-	-	37,82		40
Taxushoven 27	6225GG	1	O		46,69		464171	7,5	41,41	45,26	48,00	47,28	-	-	44,64		46
Taxushoven 28	6225GG	1	N		34,78		464194	1,5	29,58	33,29	48,00	35,67	-	-	33,48		36
Taxushoven 28	6225GG	1	N		38,66		464194	4,5	33,40	37,19	48,00	39,52	-	-	37,22		40
Taxushoven 28	6225GG	1	N		45,60		464194	7,5	41,32	44,20	48,00	47,06	-	-	43,88		46
Taxushoven 29	6225GG	1	O		35,10		464181	1,5	29,83	33,59	48,00	35,38	-	-	33,34		36
Taxushoven 29	6225GG	1	O		38,07		464181	4,5	32,75	36,57	48,00	38,40	-	-	36,28		39
Taxushoven 29	6225GG	1	O		45,57		464181	7,5	40,87	44,14	48,00	46,15	-	-	43,59		46
Taxushoven 30 A	6225GG	1	O		39,72		464201	1,5	34,85	38,25	48,00	41,11	-	-	38,37		41
Taxushoven 30 A	6225GG	1	O		44,32		464201	4,5	38,50	42,90	48,00	45,34	-	-	42,99		45
Taxushoven 30 A	6225GG	1	O		49,80		464201	7,5	43,02	48,41	48,41	50,26	-	X	47,46		49
Taxushoven 30 B	6225GG	1	O		39,72		464201	1,5	34,85	38,25	48,00	41,11	-	-	38,37		41
Taxushoven 30 B	6225GG	1	O		44,32		464201	4,5	38,50	42,90	48,00	45,34	-	-	42,99		45
Taxushoven 30 B	6225GG	1	O		49,80		464201	7,5	43,02	48,41	48,41	50,26	-	X	47,46		49
Taxushoven 32 A	6225GG	1	O		39,72		464201	1,5	34,85	38,25	48,00	41,11	-	-	38,37		41
Taxushoven 32 A	6225GG	1	O		44,32		464201	4,5	38,50	42,90	48,00	45,34	-	-	42,99		45
Taxushoven 32 A	6225GG	1	O		49,80		464201	7,5	43,02	48,41	48,41	50,26	-	X	47,46		49
Taxushoven 32 B	6225GG	1	O		39,72		464201	1,5	34,85	38,25	48,00	41,11	-	-	38,37		41
Taxushoven 32 B	6225GG	1	O		44,32		464201	4,5	38,50	42,90	48,00	45,34	-	-	42,99		45
Taxushoven 32 B	6225GG	1	O		49,80		464201	7,5	43,02	48,41	48,41	50,26	-	X	47,46		49
Taxushoven 34 A	6225GG	1	O		39,72		4										

Tabel 4.2a
Rekenresultaten ten gevolge van A2

Adres	Bestemming	gevolgorientatie	Ferder vastgestelde hogere waarde in dB(A)	Ferder vastgestelde hogere waarde in dB	Heersend in dB(A)	Erder hogere waarde vastgesteld o.g.v. Experimentenle- /Interimwet? (alleen voor woningen) Erder hogere waarde vastgesteld o.g.v. art 83,64f X=ra, leeg vak =	Hoogte in m boven het maaiveld	Geluidbeating 1986 in dB(A)	Heersend in dB	Grenswaarde in dB	Tekst zonde maatregelen in dB	Sanering	Aanpassing X=ra, leeg vak =lee	geadviseerde maatregelen in dB	Vaast te stellen hogere waarde in dB	Gecumuleerde geluidbeating (V/urn, incl 2da aftrek)	
Taxushoven 40 A	6225GG	1	O		43.53			464211	4.5	36.75	42.13	48.00	44.12	-	-	40.40	43
Taxushoven 40 A	6225GG	1	O		48.67			464211	7.5	41.90	47.28	48.00	48.97	-	-	45.27	47
Taxushoven 40 B	6225GG	1	O		38.79			464211	1.5	32.94	37.32	48.00	39.08	-	-	36.96	40
Taxushoven 40 B	6225GG	1	O		43.53			464211	4.5	36.75	42.13	48.00	44.12	-	-	40.40	43
Taxushoven 40 B	6225GG	1	O		48.67			464211	7.5	41.90	47.28	48.00	48.97	-	-	45.27	47
Tempelersgaard 1	6227EJ	1	Z		37.76			624582	1.5	34.23	36.42	48.00	37.70	-	-	36.12	38
Tempelersgaard 1	6227EJ	1	N		38.61			624584	1.5	37.47	37.30	48.00	38.02	-	-	36.17	38
Tempelersgaard 1	6227EJ	1	Z		41.64			624582	4.5	38.41	40.34	48.00	41.57	-	-	40.03	42
Tempelersgaard 1	6227EJ	1	N		45.85			624584	4.5	41.08	44.61	48.00	45.46	-	-	43.61	44
Tempelersgaard 1	6227EJ	1	Z		49.52			624582	7.5	46.61	48.28	48.28	49.43	-	-	47.92	49
Tempelersgaard 1	6227EJ	1	N		48.20			624584	7.5	42.48	46.90	48.00	46.68	-	-	44.95	46
Tempelersgaard 3	6227EJ	1	N		38.61			624584	1.5	37.47	37.30	48.00	38.02	-	-	36.17	38
Tempelersgaard 3	6227EJ	1	Z		37.76			624582	1.5	34.23	36.42	48.00	37.70	-	-	36.12	38
Tempelersgaard 3	6227EJ	1	N		45.85			624584	4.5	41.08	44.61	48.00	45.46	-	-	43.61	44
Tempelersgaard 3	6227EJ	1	Z		41.64			624582	4.5	38.41	40.34	48.00	41.57	-	-	40.03	42
Tempelersgaard 3	6227EJ	1	Z		49.52			624582	7.5	46.61	48.28	48.28	49.43	-	-	47.92	49
Tempelersgaard 3	6227EJ	1	N		48.20			624584	7.5	42.48	46.90	48.00	46.68	-	-	44.95	46
Tempelersgaard 5	6227EJ	1	N		38.61			624584	1.5	37.47	37.30	48.00	38.02	-	-	36.17	38
Tempelersgaard 5	6227EJ	1	Z		37.76			624582	1.5	34.23	36.42	48.00	37.70	-	-	36.12	38
Tempelersgaard 5	6227EJ	1	N		45.85			624584	4.5	41.08	44.61	48.00	45.46	-	-	43.61	44
Tempelersgaard 5	6227EJ	1	Z		41.64			624582	4.5	38.41	40.34	48.00	41.57	-	-	40.03	42
Tempelersgaard 5	6227EJ	1	Z		49.52			624582	7.5	46.61	48.28	48.28	49.43	-	-	47.92	49
Tempelersgaard 5	6227EJ	1	N		48.20			624584	7.5	42.48	46.90	48.00	46.68	-	-	44.95	46
Tempelersgaard 6	6227EJ	1	Z		40.43			624592	1.5	39.31	39.11	48.00	39.98	-	-	38.26	39
Tempelersgaard 6	6227EJ	1	Z		46.84			624592	4.5	44.52	45.61	48.00	46.41	-	-	44.60	45
Tempelersgaard 6	6227EJ	1	Z		50.07			624592	7.5	46.81	48.84	48.84	49.83	-	-	48.21	49
Tempelersgaard 8	6227EJ	1	Z		40.43			624592	1.5	39.31	39.11	48.00	39.98	-	-	38.26	39
Tempelersgaard 8	6227EJ	1	Z		46.84			624592	4.5	44.52	45.61	48.00	46.41	-	-	44.60	45
Tempelersgaard 8	6227EJ	1	Z		50.07			624592	7.5	46.81	48.84	48.84	49.83	-	-	48.21	49
Tempelersgaard 10	6227EJ	1	Z		40.43			624592	1.5	39.31	39.11	48.00	39.98	-	-	38.26	39
Tempelersgaard 10	6227EJ	1	Z		46.84			624592	4.5	44.52	45.61	48.00	46.41	-	-	44.60	45
Tempelersgaard 10	6227EJ	1	Z		50.07			624592	7.5	46.81	48.84	48.84	49.83	-	-	48.21	49
Terlijterweg 10 A	1111XX	2	Z		40.03			422672	1.5	32.92	38.48	48.00	36.62	-	-	34.88	55
Terlijterweg 12 A	1111XX	2	Z		40.03			422672	1.5	32.92	38.48	48.00	36.62	-	-	34.88	55
Terlijterweg 14 A	1111XX	2	Z		40.03			422672	1.5	32.92	38.48	48.00	36.62	-	-	34.88	55
Terlijterweg 16 A	1111XX	2	Z		40.03			422672	1.5	32.92	38.48	48.00	36.62	-	-	34.88	55
Terlijterweg 18 A	1111XX	2	Z		40.03			422672	1.5	32.92	38.48	48.00	36.62	-	-	34.88	55
Terlijterweg 21 C	1111XX	2	Z		44.39			422672	4.5	36.85	42.84	48.00	41.37	-	-	39.73	57
Terlijterweg 21 C	1111XX	2	Z		44.35			422672	7.5	36.96	42.80	48.00	41.05	-	-	39.39	57
Terlijterweg 22 C	1111XX	2	Z		44.39			422672	4.5	36.85	42.84	48.00	41.37	-	-	39.73	57
Terlijterweg 22 C	1111XX	2	Z		44.35			422672	7.5	36.96	42.80	48.00	41.05	-	-	39.39	57
Terlijterweg 23 C	1111XX	2	Z		44.39			422672	4.5	36.85	42.84	48.00	41.37	-	-	39.73	57
Terlijterweg 23 C	1111XX	2	Z		44.35			422672	7.5	36.96	42.80	48.00	41.05	-	-	39.39	57
Terlijterweg 24 C	1111XX	2	Z		44.39			422672	4.5	36.85	42.84	48.00	41.37	-	-	39.73	57
Terlijterweg 24 C	1111XX	2	Z		44.35			422672	7.5	36.96	42.80	48.00	41.05	-	-	39.39	57
Terlijterweg 25 C	1111XX	2	Z		44.39			422672	4.5	36.85	42.84	48.00	41.37	-	-	39.73	57
Terlijterweg 25 C	1111XX	2	Z		44.35			422672	7.5	36.96	42.80	48.00	41.05	-	-	39.39	57
Terlijterweg 26 C	1111XX	2	Z		44.39			422672	4.5	36.85	42.84	48.00	41.37	-	-	39.73	57
Terlijterweg 26 C	1111XX	2	Z		44.35			422672	7.5	36.96	42.80	48.00	41.05	-	-	39.39	57
Terlijterweg 27 C	1111XX	2	Z		44.39			422672	4.5	36.85	42.84	48.00	41.37	-	-	39.73	57
Terlijterweg 27 C	1111XX	2	Z		44.35			422672	7.5	36.96	42.80	48.00	41.05	-	-	39.39	57
Terlijterweg 28 C	1111XX	2	Z		44.39			422672	4.5	36.85	42.84	48.00	41.37	-	-	39.73	57
Terlijterweg 28 C	1111XX	2	Z		44.35			422672	7.5	36.96	42.80	48.00	41.05	-	-	39.39	57
Terlijterweg 29 C	1111XX	2	Z		44.39			422672	4.5	36.85	42.84	48.00	41.37	-	-	39.73	57
Terlijterweg 29 C	1111XX	2	Z		44.35			422672	7.5	36.96	42.80	48.00	41.05	-	-	39.39	57
Terlijterweg 30 C	1111XX	2	Z		44.39			422672	4.5	36.85	42.84	48.00	41.37	-	-	39.73	57
Terlijterweg 30 C	1111XX	2	Z		44.35			422672	7.5	36.96	42.80	48.00	41.05	-	-	39.39	57
Terlijterweg 32 C	1111XX	2	Z		44.35			422672	7.5	36.96	42.80	48.00	41.05	-	-	39.39	57
Terlijterweg 32 C	1111XX	2	Z		43.49			422672	10.5	36.16	41.95	48.00	39.75	-	-	37.88	57
Terlijterweg 33 C	1111XX	2	Z		44.35			422672	7.5	36.96	42.80	48.00	41.05	-	-	39.39	57
Terlijterweg 33 C	1111XX	2	Z		43.49			422672	10.5	36.16	41.95	48.00	39.75	-	-	37.88	57
Terlijterweg 34 C	1111XX	2	Z		44.35			422672	7.5	36.96	42.80	48.00	41.05	-	-	39.39	57
Terlijterweg 34 C	1111XX	2	Z		43.49			422672	10.5	36.16	41.95	48.00	39.75	-	-	37.88	57
Terlijterweg 35 C	1111XX	2	Z		44.35			422672	7.5	36.96	42.80	48.00	41.05	-	-	39.39	57
Terlijterweg 35 C	1111XX	2	Z		43.49			422672	10.5	36.16	41.95	48.00	39.75	-	-	37.88	57
Terlijterweg 36 C	1111XX	2	Z		44.35			422672	7.5	36.96	42.80	48.00	41.05	-	-	39.39	57
Terlijterweg 36 C	1111XX	2	Z		43.49			422672	10.5	36.16	41.95	48.00	39.75	-	-	37.88	57
Terlijterweg 37 C	1111XX	2	Z		44.35			422672	7.5	36.96	42.80	48.00	41.05	-	-	39.39	57
Terlijterweg 37 C	1111XX	2	Z		43.49			422672	10.5	36.16	41.95	48.00	39.75	-	-	37.88	57
Terlijterweg 38 C	1111XX	2	Z		44.35			422672	7.5	36.96	42.80	48.00	41.05	-	-	39.39	57
Terlijterweg 38 C	1111XX	2	Z		43.49			422672	10.5	36.16	41.95	48.00	39.75	-	-	37.88	57
Terlijterweg 39 C	1111XX	2	Z		44.35			422672	7.5	36.96	42.80	48.00	41.05	-	-	39.39	57
Terlijterweg 39 C	1111XX	2	Z		43.49			422672	10.5	36.16	41.95	48.00	39.75	-	-	37.88	57
Terlijterweg 40 C	1111XX	2	Z		44.35			422672	7.5	36.96	42.80	48.00	41.05	-	-	39.39	57
Terlijterweg 40 C	1111XX	2	Z		43.49			422672	10.5	36.16	41.95	48.00	39.75	-	-	37.88	57
Terlijterweg 41 C	1111XX	2	Z		44.35			422672	7.5	36.96	42.80	48.00	41.05	-	-	39.39	57
Terlijterweg 41 C	1111XX	2	Z		43.49			422672	10.5	36.16	41.95	48.00	39.75	-	-	37.88	57
Terlijterweg 42 C	1111XX	2	Z		44.35			422672	7.5	36.96	42.80	48.00	41.05	-	-	39.39	57
Terlijterweg 42 C	1111XX	2	Z		43.49			422672	10.5	36.16	41.95	48.00	39.75	-	-	37.88	57
Terlijterweg 46 A	1111XX	2	Z		40.03			422672	1.5	32.92	38.48	48.00	36.62	-	-	34.88	55
Terlijterweg 48 A	1111XX	2	Z		40.03			422672	1.5	32.92	38.48	48.00	36.62	-	-	34.88	55
Terlijterweg 50 A	1111XX	2	Z		40.03			422672	1.5	32.92	38.48	48.00					

Tabel 4.2a
Rekenresultaten ten gevolge van A2

Adres	Bestemming	gevolgorientatie	Ferder vastgestelde hogere waarde in dB(A)	Ferder vastgestelde hogere waarde in dB	Heersend in dB(A)	Id Rekenpunt	Hoogte in m boven het maaiveld	Geluidbeasting 1986 in dB(A)	Heersend in dB	Grenswaarde in dB	Tekst van maatregelen in dB	Sanering	Aanpassing (X=ja, leeg vak =nee)	geadviseerde maatregelen in dB	Vaast te stellen hogere waarde in dB	Gecumuleerde geluidbeasting (V/cum, incl 2dB aftrek)
Terlijerweg 76 C	1111XX	2	N		46,74	422694	7,5	39,34	45,24	48,00	44,49	-	-	42,42		48
Terlijerweg 76 D	1111XX	2	N		47,16	422694	10,5	39,81	45,66	48,00	44,86	-	-	42,84		49
Terlijerweg 78 C	1111XX	2	N		46,74	422694	7,5	39,34	45,24	48,00	44,49	-	-	42,42		48
Terlijerweg 78 D	1111XX	2	N		47,16	422694	10,5	39,81	45,66	48,00	44,86	-	-	42,84		49
Terlijerweg 82 A	1111XX	2	N		45,05	422694	1,5	37,35	43,61	48,00	43,03	-	-	40,95		46
Terlijerweg 82 B	1111XX	2	N		46,44	422694	4,5	39,16	44,94	48,00	44,24	-	-	42,10		47
Terlijerweg 84 A	1111XX	2	N		45,05	422694	1,5	37,35	43,61	48,00	43,03	-	-	40,95		46
Terlijerweg 84 B	1111XX	2	N		46,44	422694	4,5	39,16	44,94	48,00	44,24	-	-	42,10		47
Terlijerweg 84 C	1111XX	2	N		46,74	422694	7,5	39,34	45,24	48,00	44,49	-	-	42,42		48
Terlijerweg 84 D	1111XX	2	N		47,16	422694	10,5	39,81	45,66	48,00	44,86	-	-	42,84		49
Terlijerweg 86 A	1111XX	2	N		45,05	422694	1,5	37,35	43,61	48,00	43,03	-	-	40,95		46
Terlijerweg 86 B	1111XX	2	N		46,44	422694	4,5	39,16	44,94	48,00	44,24	-	-	42,10		47
Terlijerweg 86 C	1111XX	2	N		46,74	422694	7,5	39,34	45,24	48,00	44,49	-	-	42,42		48
Terlijerweg 86 D	1111XX	2	N		47,16	422694	10,5	39,81	45,66	48,00	44,86	-	-	42,84		49
Terlijerweg 88 A	1111XX	2	N		45,05	422694	1,5	37,35	43,61	48,00	43,03	-	-	40,95		46
Terlijerweg 88 B	1111XX	2	N		46,44	422694	4,5	39,16	44,94	48,00	44,24	-	-	42,10		47
Terlijerweg 88 C	1111XX	2	N		46,74	422694	7,5	39,34	45,24	48,00	44,49	-	-	42,42		48
Terlijerweg 88 D	1111XX	2	N		47,16	422694	10,5	39,81	45,66	48,00	44,86	-	-	42,84		49
Terlijerweg 92 A	1111XX	2	N		46,55	422704	1,5	38,65	45,13	48,00	44,66	-	-	42,56		45
Terlijerweg 92 A	1111XX	2	O		41,47	422701	1,5	34,37	39,96	48,00	38,94	-	-	37,20		45
Terlijerweg 92 B	1111XX	2	O		43,18	422701	4,5	36,28	41,61	48,00	40,54	-	-	38,78		47
Terlijerweg 92 B	1111XX	2	N		47,88	422704	4,5	40,42	46,40	48,00	46,05	-	-	43,83		46
Terlijerweg 92 C	1111XX	2	O		43,91	422701	7,5	36,95	42,35	48,00	41,27	-	-	39,61		47
Terlijerweg 92 C	1111XX	2	N		48,10	422704	7,5	40,66	46,62	48,00	46,26	-	-	44,06		47
Terlijerweg 92 D	1111XX	2	O		44,78	422701	10,5	37,75	43,23	48,00	42,07	-	-	40,48		48
Terlijerweg 92 D	1111XX	2	N		48,40	422704	10,5	40,94	46,92	48,00	46,51	-	-	44,37		48
Terlijerweg 92 E	1111XX	2	O		44,77	422701	13,5	38,39	43,23	48,00	41,70	-	-	40,16		49
Terlijerweg 92 E	1111XX	2	N		48,66	422704	13,5	41,24	47,18	48,00	46,75	-	-	44,63		48
Terlijerweg 92 F	1111XX	2	N		48,88	422704	16,5	41,50	47,40	48,00	46,93	-	-	44,86		48
Terlijerweg 92 F	1111XX	2	O		45,08	422701	16,5	37,90	43,55	48,00	41,72	-	-	40,34		48
Terlijerweg 92 H	1111XX	2	N		48,84	422714	19,5	41,60	47,35	48,00	46,78	-	-	44,66		48
Terlijerweg 92 H	1111XX	2	O		44,99	422711	19,5	38,20	43,44	48,00	41,21	-	-	39,79		49
Terlijerweg 92 K	1111XX	2	N		49,26	422714	22,5	42,07	47,76	48,00	46,96	-	-	44,88		49
Terlijerweg 92 K	1111XX	2	O		45,97	422711	22,5	39,22	44,41	48,00	41,97	-	-	40,50		49
Terlijerweg 92 L	1111XX	2	N		49,52	422714	25,5	42,32	48,02	48,02	47,28	-	-	45,30		49
Terlijerweg 92 L	1111XX	2	O		46,41	422711	25,5	39,61	44,85	48,00	42,70	-	-	41,38		49
Terlijerweg 92 M	1111XX	2	N		49,72	422714	28,5	42,53	48,21	48,21	47,48	-	-	45,54		49
Terlijerweg 92 M	1111XX	2	O		46,69	422711	28,5	39,94	45,12	48,00	43,10	-	-	41,86		50
Terlijerweg 94 A	1111XX	2	N		46,55	422704	1,5	38,65	45,13	48,00	44,66	-	-	42,56		45
Terlijerweg 94 A	1111XX	2	O		41,47	422701	1,5	34,37	39,96	48,00	38,94	-	-	37,20		45
Terlijerweg 94 B	1111XX	2	N		47,88	422704	4,5	40,42	46,40	48,00	46,05	-	-	43,83		46
Terlijerweg 94 B	1111XX	2	O		43,18	422701	4,5	36,28	41,61	48,00	40,54	-	-	38,78		47
Terlijerweg 94 C	1111XX	2	N		48,10	422704	7,5	40,66	46,62	48,00	46,26	-	-	44,06		47
Terlijerweg 94 C	1111XX	2	O		43,91	422701	7,5	36,95	42,35	48,00	41,27	-	-	39,61		47
Terlijerweg 94 D	1111XX	2	O		44,78	422701	10,5	37,75	43,23	48,00	42,07	-	-	40,48		48
Terlijerweg 94 D	1111XX	2	N		48,40	422704	10,5	40,94	46,92	48,00	46,51	-	-	44,37		48
Terlijerweg 94 E	1111XX	2	O		44,77	422701	13,5	38,39	43,23	48,00	41,70	-	-	40,16		49
Terlijerweg 94 E	1111XX	2	N		48,66	422704	13,5	41,24	47,18	48,00	46,75	-	-	44,63		48
Terlijerweg 94 F	1111XX	2	N		48,88	422704	16,5	41,50	47,40	48,00	46,93	-	-	44,86		48
Terlijerweg 94 F	1111XX	2	O		45,08	422701	16,5	37,90	43,55	48,00	41,72	-	-	40,34		48
Terlijerweg 94 H	1111XX	2	N		48,84	422714	19,5	41,60	47,35	48,00	46,78	-	-	44,66		48
Terlijerweg 94 H	1111XX	2	O		44,99	422711	19,5	38,20	43,44	48,00	41,21	-	-	39,79		49
Terlijerweg 94 K	1111XX	2	N		49,26	422714	22,5	42,07	47,76	48,00	46,96	-	-	44,88		49
Terlijerweg 94 K	1111XX	2	O		45,97	422711	22,5	39,22	44,41	48,00	41,97	-	-	40,50		49
Terlijerweg 94 L	1111XX	2	O		46,41	422711	25,5	39,61	44,85	48,00	42,70	-	-	41,38		49
Terlijerweg 94 L	1111XX	2	N		49,52	422714	25,5	42,32	48,02	48,02	47,28	-	-	45,30		49
Terlijerweg 94 M	1111XX	2	N		49,72	422714	28,5	42,53	48,21	48,21	47,48	-	-	45,54		49
Terlijerweg 94 M	1111XX	2	O		46,69	422711	28,5	39,94	45,12	48,00	43,10	-	-	41,86		50
Terlijerweg 96 A	1111XX	2	N		46,55	422704	1,5	38,65	45,13	48,00	44,66	-	-	42,56		45
Terlijerweg 96 A	1111XX	2	O		41,47	422701	1,5	34,37	39,96	48,00	38,94	-	-	37,20		45
Terlijerweg 96 B	1111XX	2	N		47,88	422704	4,5	40,42	46,40	48,00	46,05	-	-	43,83		46
Terlijerweg 96 B	1111XX	2	O		43,18	422701	4,5	36,28	41,61	48,00	40,54	-	-	38,78		47
Terlijerweg 96 C	1111XX	2	N		48,10	422704	7,5	40,66	46,62	48,00	46,26	-	-	44,06		47
Terlijerweg 96 C	1111XX	2	O		43,91	422701	7,5	36,95	42,35	48,00	41,27	-	-	39,61		47
Terlijerweg 96 D	1111XX	2	N		48,40	422704	10,5	40,94	46,92	48,00	46,51	-	-	44,37		48
Terlijerweg 96 D	1111XX	2	O		44,78	422701	10,5	37,75	43,23	48,00	42,07	-	-	40,48		48
Terlijerweg 96 E	1111XX	2	N		48,66	422704	13,5	41,24	47,18	48,00	46,75	-	-	44,63		48
Terlijerweg 96 E	1111XX	2	O		44,77	422701	13,5	38,39	43,23	48,00	41,70	-	-	40,16		49
Terlijerweg 96 F	1111XX	2	O		45,08	422701	16,5	37,90	43,55	48,00	41,72	-	-	40,34		48
Terlijerweg 96 F	1111XX	2	N		48,88	422704	16,5	41,50	47,40	48,00	46,93	-	-	44,86		48
Terlijerweg 96 H	1111XX	2	N		48,84	422714	19,5	41,60	47,35	48,00	46,78	-	-	44,66		48
Terlijerweg 96 H	1111XX	2	O		44,99	422711	19,5	38,20	43,44	48,00	41,21	-	-	39,79		49
Terlijerweg 96 K	1111XX	2	N		49,26	422714	22,5	42,07	47,76	48,00	46,96	-	-	44,88		49
Terlijerweg 96 K	1111XX	2	O		45,97	422711	22,5	39,22	44,41	48,00	41,97	-	-	40,50		49
Terlijerweg 96 L	1111XX	2	N		49,52	422714	25,5	42,32	48,02	48,02	47,28	-	-	45,30		49
Terlijerweg 96 L	1111XX	2	O		46,41	422711	25,5	39,61	44,85	48,00	42,70	-	-	41,38		49
Terlijerweg 96 M	1111XX	2	N		49,72	422714	28,5	42,53	48,21	48,21	47,48	-	-	45,54		49
Terlijerweg 96 M	1111XX	2	O		46,69	422711	28,5	39,94	45,12	48,00	43,10	-	-	41,86		50
Thorbeckeplantsoen 1	6224CB	1	N		45,84	402484	1,5	39,80	44,14	48,00	37,54	-	-	36,07		41
Thorbeckeplantsoen 1	6224CB	1	Z		55,19	402482	1,5	49,19	53,58	53,58	34,19	-	-	33,01		42
Thorbeckeplantsoen 1	6224CB	1	Z		55,05	402482	4,5	49,80	53,44	53,44	37,23	-	-	35,82		44
Thorbeckeplantsoen 1	6224CB	1	N		48,00	402484	4,5	41,72	46,30	48,00	40,53	-	-	39,02		44
Thorbeckeplantsoen 1	6224CB	1	N		52,54	402484	7,5	47,04	50,91	50,91	44,77	-	-	43,27		47
Thorbeckeplantsoen 1	6224CB	1	Z		54,65	402482	7,5	49,29	53,04	53,04	37,30	-	-	36,05	</	

Tabel 4.2a
Rekenresultaten ten gevolge van A2

Adres	Bestemming	gevolgorientatie	Ferder vastgestelde hogere waarde in dB(A)	Ferder vastgestelde hogere waarde in dB	Heersend in dB(A)	Ferder hogere waarde vastgesteld o.g.v. Experimentenle- /Interimwet? (alleen voor woningen)	Eerdere hogere waarde vastgesteld o.g.v. art 83/84? X=ja, leeg vak =	Id Reekpunt	Hoogte in m boven hard maaiveld	Geluidbeating 1986 in dB(A)	Heersend in dB	Grenswaarde in dB	Tekst zonder maatregelen in dB	Sanering	Aanpassing (X=ja, leeg vak =nee)	geadviseerde maatregelen in dB	Vaast te stellen hogere waarde in dB	Gecumuleerde geluidbeating (V/enn, incl 2da aftrek)
Thorbeckeplantsoen 4	6224CB	1	N		52,54			402484	7,5	47,04	50,91	50,91	44,77	-	-	43,27		47
Thorbeckeplantsoen 5	6224CB	1	Z		52,51			402482	1,5	46,48	50,89	50,89	32,16	-	-	31,02		42
Thorbeckeplantsoen 5	6224CB	1	W		51,74			402493	1,5	45,58	50,11	50,11	37,11	-	-	35,66		41
Thorbeckeplantsoen 5	6224CB	1	O		44,15			402491	1,5	37,84	42,50	48,00	34,47	-	-	33,09		43
Thorbeckeplantsoen 5	6224CB	1	O		45,63			402491	4,5	38,95	43,97	48,00	38,69	-	-	37,21		45
Thorbeckeplantsoen 5	6224CB	1	W		52,61			402493	4,5	46,75	50,98	50,98	38,85	-	-	37,35		43
Thorbeckeplantsoen 5	6224CB	1	Z		52,57			402492	4,5	47,14	50,96	50,96	35,39	-	-	34,36		45
Thorbeckeplantsoen 5	6224CB	1	O		47,31			402491	7,5	40,05	45,69	48,00	42,12	-	-	40,70		48
Thorbeckeplantsoen 5	6224CB	1	W		54,04			402493	7,5	48,13	52,42	52,42	41,89	-	-	40,34		45
Thorbeckeplantsoen 5	6224CB	1	Z		52,29			402492	7,5	46,68	50,68	50,68	37,22	-	-	36,23		46
Thorbeckeplantsoen 6	6224CB	1	O		41,00			402501	1,5	34,58	39,32	48,00	34,01	-	-	32,59		43
Thorbeckeplantsoen 6	6224CB	1	W		51,54			402503	1,5	45,48	49,91	49,91	34,91	-	-	33,52		40
Thorbeckeplantsoen 6	6224CB	1	Z		51,02			402502	1,5	44,81	49,39	49,39	33,95	-	-	32,67		43
Thorbeckeplantsoen 6	6224CB	1	O		43,49			402501	4,5	36,81	41,80	48,00	37,32	-	-	35,80		45
Thorbeckeplantsoen 6	6224CB	1	W		51,96			402503	4,5	46,32	50,32	50,32	37,01	-	-	35,57		42
Thorbeckeplantsoen 6	6224CB	1	Z		50,99			402502	4,5	45,51	49,36	49,36	37,11	-	-	35,80		45
Thorbeckeplantsoen 6	6224CB	1	O		45,25			402501	7,5	37,92	43,59	48,00	40,55	-	-	39,06		48
Thorbeckeplantsoen 6	6224CB	1	W		52,71			402503	7,5	47,17	51,08	51,08	39,78	-	-	38,35		44
Thorbeckeplantsoen 6	6224CB	1	Z		50,70			402502	7,5	45,08	49,08	49,08	38,44	-	-	37,33		47
Thorbeckeplantsoen 7	6224CB	1	W		49,40			402513	1,5	43,45	47,77	48,00	31,68	-	-	30,41		42
Thorbeckeplantsoen 7	6224CB	1	W		49,08			402513	4,5	43,81	47,44	48,00	36,22	-	-	34,75		44
Thorbeckeplantsoen 7	6224CB	1	W		49,57			402513	7,5	44,31	47,93	48,00	34,10	-	-	33,42		46
Thorbeckeplantsoen 8	6224CB	1	W		49,40			402513	1,5	43,45	47,77	48,00	31,68	-	-	30,41		42
Thorbeckeplantsoen 8	6224CB	1	W		49,08			402513	4,5	43,81	47,44	48,00	36,22	-	-	34,75		44
Thorbeckeplantsoen 8	6224CB	1	W		49,57			402513	7,5	44,31	47,93	48,00	34,10	-	-	33,42		46
Thorbeckeplantsoen 9	6224CB	1	W		49,40			402513	1,5	43,45	47,77	48,00	31,68	-	-	30,41		42
Thorbeckeplantsoen 9	6224CB	1	W		49,08			402513	4,5	43,81	47,44	48,00	36,22	-	-	34,75		44
Thorbeckeplantsoen 9	6224CB	1	W		49,57			402513	7,5	44,31	47,93	48,00	34,10	-	-	33,42		46
Thorbeckeplantsoen 10	6224CB	1	W		49,40			402513	1,5	43,45	47,77	48,00	31,68	-	-	30,41		42
Thorbeckeplantsoen 10	6224CB	1	W		49,08			402513	4,5	43,81	47,44	48,00	36,22	-	-	34,75		44
Thorbeckeplantsoen 10	6224CB	1	W		49,57			402513	7,5	44,31	47,93	48,00	34,10	-	-	33,42		46
Thorbeckeplantsoen 11	6224CB	3	W		49,40			402513	1,5	43,45	47,77	48,00	31,68	-	-	30,41		42
Thorbeckeplantsoen 11	6224CB	3	W		49,08			402513	4,5	43,81	47,44	48,00	36,22	-	-	34,75		44
Thorbeckeplantsoen 11	6224CB	3	W		49,57			402513	7,5	44,31	47,93	48,00	34,10	-	-	33,42		46
Thorbeckeplantsoen 30 A	6224CB	2	N		47,31			402524	1,5	42,21	45,65	48,00	38,17	-	-	36,62		46
Thorbeckeplantsoen 30 A	6224CB	2	N		49,56			402524	4,5	43,62	47,91	48,00	43,39	-	-	41,62		49
Thorbeckeplantsoen 30 B	6224CB	2	N		47,31			402524	1,5	42,21	45,65	48,00	38,17	-	-	36,62		46
Thorbeckeplantsoen 30 B	6224CB	2	N		49,56			402524	4,5	43,62	47,91	48,00	43,39	-	-	41,62		49
Thorbeckeplantsoen 30 C	6224CB	2	N		47,31			402524	1,5	42,21	45,65	48,00	38,17	-	-	36,62		46
Thorbeckeplantsoen 30 C	6224CB	2	N		49,56			402524	4,5	43,62	47,91	48,00	43,39	-	-	41,62		49
Thorbeckeplantsoen 32 B	6224CB	2	N		47,31			402524	1,5	42,21	45,65	48,00	38,17	-	-	36,62		46
Thorbeckeplantsoen 32 B	6224CB	2	N		49,56			402524	4,5	43,62	47,91	48,00	43,39	-	-	41,62		49
Thorbeckeplantsoen 32 C	6224CB	2	N		47,31			402524	1,5	42,21	45,65	48,00	38,17	-	-	36,62		46
Thorbeckeplantsoen 32 C	6224CB	2	N		49,56			402524	4,5	43,62	47,91	48,00	43,39	-	-	41,62		49
Thorbeckeplantsoen 34 A	6224CB	2	N		47,31			402524	1,5	42,21	45,65	48,00	38,17	-	-	36,62		46
Thorbeckeplantsoen 34 A	6224CB	2	N		49,56			402524	4,5	43,62	47,91	48,00	43,39	-	-	41,62		49
Thorbeckeplantsoen 34 B	6224CB	2	N		47,31			402524	1,5	42,21	45,65	48,00	38,17	-	-	36,62		46
Thorbeckeplantsoen 34 B	6224CB	2	N		49,56			402524	4,5	43,62	47,91	48,00	43,39	-	-	41,62		49
Thorbeckeplantsoen 34 C	6224CB	2	N		47,31			402524	1,5	42,21	45,65	48,00	38,17	-	-	36,62		46
Thorbeckeplantsoen 34 C	6224CB	2	N		49,56			402524	4,5	43,62	47,91	48,00	43,39	-	-	41,62		49
Tiendegaard 1	6227EH	1	Z		35,67			624602	1,5	31,88	34,34	48,00	35,73	-	-	34,03		36
Tiendegaard 1	6227EH	1	Z		39,21			624602	4,5	35,43	37,91	48,00	39,23	-	-	37,55		39
Tiendegaard 1	6227EH	1	Z		46,71			624602	7,5	42,60	45,47	48,00	46,63	-	-	45,06		47
Tiendegaard 2	6227EH	1	Z		33,85			624622	1,5	30,00	32,52	48,00	33,92	-	-	32,24		34
Tiendegaard 2	6227EH	1	Z		37,37			624622	4,5	33,70	36,06	48,00	37,41	-	-	35,76		37
Tiendegaard 2	6227EH	1	Z		44,33			624622	7,5	41,50	43,07	48,00	44,26	-	-	42,61		44
Tiendegaard 3	6227EH	1	Z		35,67			624602	1,5	31,88	34,34	48,00	35,73	-	-	34,03		36
Tiendegaard 3	6227EH	1	Z		39,21			624602	4,5	35,43	37,91	48,00	39,23	-	-	37,55		39
Tiendegaard 3	6227EH	1	Z		46,71			624602	7,5	42,60	45,47	48,00	46,63	-	-	45,06		47
Tiendegaard 4	6227EH	1	Z		33,85			624622	1,5	30,00	32,52	48,00	33,92	-	-	32,24		34
Tiendegaard 4	6227EH	1	Z		37,37			624622	4,5	33,70	36,06	48,00	37,41	-	-	35,76		37
Tiendegaard 4	6227EH	1	Z		44,33			624622	7,5	41,50	43,07	48,00	44,26	-	-	42,61		44
Tiendegaard 5	6227EH	1	Z		35,67			624602	1,5	31,88	34,34	48,00	35,73	-	-	34,03		36
Tiendegaard 5	6227EH	1	Z		39,21			624602	4,5	35,43	37,91	48,00	39,23	-	-	37,55		39
Tiendegaard 5	6227EH	1	Z		46,71			624602	7,5	42,60	45,47	48,00	46,63	-	-	45,06		47
Tiendegaard 6	6227EH	1	Z		33,85			624622	1,5	30,00	32,52	48,00	33,92	-	-	32,24		34
Tiendegaard 6	6227EH	1	Z		37,37			624622	4,5	33,70	36,06	48,00	37,41	-	-	35,76		37
Tiendegaard 6	6227EH	1	Z		44,33			624622	7,5	41,50	43,07	48,00	44,26	-	-	42,61		44
Tiendegaard 7	6227EH	1	Z		32,78			624612	1,5	28,88	31,43	48,00	32,96	-	-	31,31		33
Tiendegaard 7	6227EH	1	Z		36,50			624612	4,5	32,66	35,17	48,00	36,62	-	-	34,99		37
Tiendegaard 7	6227EH	1	Z		44,69			624612	7,5	40,17	43,43	48,00	44,72	-	-	43,17		45
Tiendegaard 8	6227EH	1	Z		33,85			624622	1,5	30,00	32,52	48,00	33,92	-	-	32,24		34
Tiendegaard 8	6227EH	1	Z		37,37			624622	4,5	33,70	36,06	48,00	37,41	-	-	35,76		37
Tiendegaard 8	6227EH	1	Z		44,33			624622	7,5	41,50	43,07	48,00	44,26	-	-	42,61		44
Tiendegaard 9	6227EH	1	Z		32,78			624612	1,5	28,88	31,43	48,00	32,96	-	-	31,31		33
Tiendegaard 9	6227EH	1	Z		36,50			624612	4,5	32,66	35,17	48,00	36,62	-	-	34,99		37
Tiendegaard 9	6227EH	1	Z		44,69			624612	7,5	40,17	43,43	48,00	44,72	-	-	43,17		45
Tiendegaard 10	6227EH	1	Z		33,85			624622	1,5	30,00	32,52	48,00	33,92	-	-	32,24		34
Tiendegaard 10	6227EH	1	Z		37,37			624622	4,5	33,70	36,06	48,00	37,41	-	-	35,76		37
Tiendegaard 10	6227EH	1	Z		44,33													

Tabel 4.2a
Rekenresultaten ten gevolge van A2

Adres	Bestemming	gevolgorientatie	Ferder vastgestelde hogere waarde in dB(A)	Ferder vastgestelde hogere waarde in dB	Heersend in dB(A)	Erder hogere waarde vastgesteld o.g.v. Experimentenle- /Interimwet? (alleen voor woningen) Erder hogere waarde vastgesteld o.g.v. art 83(4)1 X=ja, leeg vak =	Id Reekpunten	Hoogte in m boven hard maaiveld	Geluidbeasting 1986 in dB(A)	Heersend in dB	Grenswaarde in dB	Tekst zonde maatregelen in dB	Sanering	Aanpassing X=ja, leeg vak =nee	geadviseerde maatregelen in dB	Vaast te stellen hogere waarde in dB	Gecumuleerde geluidbeasting (V/verm. incl. Zdb aftrek)
Uwerstraat 5	6227AX	99	O		41.94		624631	4.5	35.40	40.51	48.00	40.30	-	-	39.01		51
Uwerstraat 5	6227AX	99	O		47.60		624631	7.5	39.15	46.23	48.00	45.68	-	-	44.56		53
Uwerstraat 7	6227AX	99	O		38.87		624631	1.5	32.85	37.43	99.00	37.35	-	-	36.08		49
Uwerstraat 7	6227AX	99	O		41.94		624631	4.5	35.40	40.51	48.00	40.30	-	-	39.01		51
Uwerstraat 7	6227AX	99	O		47.60		624631	7.5	39.15	46.23	48.00	45.68	-	-	44.56		53
Uwerstraat 8 A	6227AX	2	N		36.86		624624	1.5	30.90	35.28	48.00	32.34	-	-	31.45		52
Uwerstraat 8 A	6227AX	2	O		37.91		624621	1.5	31.93	36.37	48.00	34.61	-	-	33.83		42
Uwerstraat 8 B	6227AX	2	O		40.91		624621	4.5	35.10	39.39	48.00	37.88	-	-	37.07		45
Uwerstraat 8 B	6227AX	2	N		39.76		624624	4.5	33.82	38.21	48.00	35.70	-	-	34.76		54
Uwerstraat 8 C	6227AX	2	O		46.76		624621	7.5	39.57	45.35	48.00	44.66	-	-	43.92		49
Uwerstraat 8 C	6227AX	2	N		44.74		624624	7.5	37.75	43.31	48.00	41.63	-	-	40.55		55
Uwerstraat 9	6227AX	1	O		38.87		624631	1.5	32.85	37.43	48.00	37.35	-	-	36.08		49
Uwerstraat 9	6227AX	1	Z		34.49		624632	1.5	30.18	33.16	48.00	35.28	-	-	33.61		35
Uwerstraat 9	6227AX	1	O		41.94		624631	4.5	35.40	40.51	48.00	40.30	-	-	39.01		51
Uwerstraat 9	6227AX	1	Z		38.00		624632	4.5	33.56	36.70	48.00	38.51	-	-	36.86		38
Uwerstraat 9	6227AX	1	Z		44.89		624632	7.5	39.94	43.64	48.00	45.00	-	-	43.33		45
Uwerstraat 9	6227AX	1	O		47.60		624631	7.5	39.15	46.23	48.00	45.68	-	-	44.56		53
Uwerstraat 10	6227AX	1	Z		37.49		624692	1.5	31.77	35.99	48.00	35.21	-	-	34.74		39
Uwerstraat 10	6227AX	1	N		37.43		624694	1.5	31.02	35.88	48.00	34.28	-	-	33.33		48
Uwerstraat 10	6227AX	1	N		40.18		624694	4.5	33.39	38.66	48.00	37.46	-	-	36.39		50
Uwerstraat 10	6227AX	1	Z		40.74		624692	4.5	35.59	39.25	48.00	38.28	-	-	37.75		42
Uwerstraat 10	6227AX	1	Z		47.80		624692	7.5	41.96	46.35	48.00	45.26	-	-	44.74		48
Uwerstraat 10	6227AX	1	N		46.08		624694	7.5	37.79	44.68	48.00	43.99	-	-	42.83		52
Uwerstraat 11	6227AX	1	O		39.16		624681	1.5	32.97	37.74	48.00	37.93	-	-	36.73		47
Uwerstraat 11	6227AX	1	O		42.30		624681	4.5	35.88	40.88	48.00	41.07	-	-	39.83		49
Uwerstraat 11	6227AX	1	O		48.86		624681	7.5	40.64	47.50	48.00	47.57	-	-	46.47		52
Uwerstraat 13 A	6227AX	1	O		39.16		624681	1.5	32.97	37.74	48.00	37.93	-	-	36.73		47
Uwerstraat 13 A	6227AX	1	O		42.30		624681	4.5	35.88	40.88	48.00	41.07	-	-	39.83		49
Uwerstraat 13 A	6227AX	1	O		48.86		624681	7.5	40.64	47.50	48.00	47.57	-	-	46.47		52
Uwerstraat 13 B	6227AX	1	O		39.16		624681	1.5	32.97	37.74	48.00	37.93	-	-	36.73		47
Uwerstraat 13 B	6227AX	1	O		42.30		624681	4.5	35.88	40.88	48.00	41.07	-	-	39.83		49
Uwerstraat 13 B	6227AX	1	O		48.86		624681	7.5	40.64	47.50	48.00	47.57	-	-	46.47		52
Uwerstraat 13 C	6227AX	1	O		39.16		624681	1.5	32.97	37.74	48.00	37.93	-	-	36.73		47
Uwerstraat 14	6227AX	1	O		41.13		624641	1.5	35.79	39.70	48.00	39.16	-	-	37.87		42
Uwerstraat 14	6227AX	1	O		44.99		624641	4.5	39.21	43.61	48.00	43.21	-	-	41.74		45
Uwerstraat 14	6227AX	1	O		50.42		624641	7.5	42.89	49.07	49.07	47.70	-	-	46.42		49
Uwerstraat 16	6227AX	1	O		41.13		624641	1.5	35.79	39.70	48.00	39.16	-	-	37.87		42
Uwerstraat 16	6227AX	1	O		44.99		624641	4.5	39.21	43.61	48.00	43.21	-	-	41.74		45
Uwerstraat 16	6227AX	1	O		50.42		624641	7.5	42.89	49.07	49.07	47.70	-	-	46.42		49
Uwerstraat 18	6227AX	1	O		41.13		624641	1.5	35.79	39.70	48.00	39.16	-	-	37.87		42
Uwerstraat 18	6227AX	1	O		44.99		624641	4.5	39.21	43.61	48.00	43.21	-	-	41.74		45
Uwerstraat 18	6227AX	1	O		50.42		624641	7.5	42.89	49.07	49.07	47.70	-	-	46.42		49
Uwerstraat 20	6227AX	1	O		41.13		624641	1.5	35.79	39.70	48.00	39.16	-	-	37.87		42
Uwerstraat 20	6227AX	1	O		44.99		624641	4.5	39.21	43.61	48.00	43.21	-	-	41.74		45
Uwerstraat 20	6227AX	1	O		50.42		624641	7.5	42.89	49.07	49.07	47.70	-	-	46.42		49
Uwerstraat 22	6227AX	1	O		41.13		624641	1.5	35.79	39.70	48.00	39.16	-	-	37.87		42
Uwerstraat 22	6227AX	1	O		44.99		624641	4.5	39.21	43.61	48.00	43.21	-	-	41.74		45
Uwerstraat 22	6227AX	1	O		50.42		624641	7.5	42.89	49.07	49.07	47.70	-	-	46.42		49
Uwerstraat 24	6227AX	1	O		41.13		624641	1.5	35.79	39.70	48.00	39.16	-	-	37.87		42
Uwerstraat 24	6227AX	1	O		44.99		624641	4.5	39.21	43.61	48.00	43.21	-	-	41.74		45
Uwerstraat 24	6227AX	1	O		50.42		624641	7.5	42.89	49.07	49.07	47.70	-	-	46.42		49
Uwerstraat 25	6227AX	1	O		38.71		624671	1.5	33.11	37.27	48.00	37.38	-	-	36.22		43
Uwerstraat 25	6227AX	1	O		42.71		624671	4.5	37.11	41.32	48.00	41.48	-	-	40.19		45
Uwerstraat 25	6227AX	1	O		49.50		624671	7.5	42.51	48.14	48.14	47.86	-	-	46.73		49
Uwerstraat 26	6227AX	1	O		41.46		624651	1.5	35.06	40.03	48.00	39.68	-	-	38.51		42
Uwerstraat 26	6227AX	1	O		43.64		624651	4.5	37.35	42.19	48.00	41.73	-	-	40.67		44
Uwerstraat 26	6227AX	1	O		49.97		624651	7.5	42.51	48.61	48.61	48.24	-	-	47.05		49
Uwerstraat 27	6227AX	1	O		38.71		624671	1.5	33.11	37.27	48.00	37.38	-	-	36.22		43
Uwerstraat 27	6227AX	1	O		42.71		624671	4.5	37.11	41.32	48.00	41.48	-	-	40.19		45
Uwerstraat 27	6227AX	1	O		49.50		624671	7.5	42.51	48.14	48.14	47.86	-	-	46.73		49
Uwerstraat 28	6227AX	1	O		41.46		624651	1.5	35.06	40.03	48.00	39.68	-	-	38.51		42
Uwerstraat 28	6227AX	1	O		43.64		624651	4.5	37.35	42.19	48.00	41.73	-	-	40.67		44
Uwerstraat 28	6227AX	1	O		49.97		624651	7.5	42.51	48.61	48.61	48.24	-	-	47.05		49
Uwerstraat 29	6227AX	1	O		38.71		624671	1.5	33.11	37.27	48.00	37.38	-	-	36.22		43
Uwerstraat 29	6227AX	1	O		42.71		624671	4.5	37.11	41.32	48.00	41.48	-	-	40.19		45
Uwerstraat 29	6227AX	1	O		49.50		624671	7.5	42.51	48.14	48.14	47.86	-	-	46.73		49
Uwerstraat 30	6227AX	1	O		41.46		624651	1.5	35.06	40.03	48.00	39.68	-	-	38.51		42
Uwerstraat 30	6227AX	1	O		43.64		624651	4.5	37.35	42.19	48.00	41.73	-	-	40.67		44
Uwerstraat 30	6227AX	1	O		49.97		624651	7.5	42.51	48.61	48.61	48.24	-	-	47.05		49
Uwerstraat 31	6227AX	1	O		38.71		624671	1.5	33.11	37.27	48.00	37.38	-	-	36.22		43
Uwerstraat 31	6227AX	1	O		42.71		624671	4.5	37.11	41.32	48.00	41.48	-	-	40.19		45
Uwerstraat 31	6227AX	1	O		49.50		624671	7.5	42.51	48.14	48.14	47.86	-	-	46.73		49
Uwerstraat 32	6227AX	1	O		43.55		624661	1.5	37.47	42.17	48.00	42.39	-	-	40.93		43
Uwerstraat 32	6227AX	1	O		45.52		624661	4.5	39.43	44.13	48.00	43.98	-	-	42.62		45
Uwerstraat 32	6227AX	1	O		51.32		624661	7.5	43.89	49.96	49.96	49.17	-	-	47.97		50
Uwerstraat 34	6227AX	1	O		43.55		624661	1.5	37.47	42.17	48.00	42.39	-	-	40.93		43
Uwerstraat 34	6227AX	1	O		45.52		624661	4.5	39.43	44.13	48.00	43.98	-	-	42.62		45
Uwerstraat 34	6227AX	1	O		51.32		624661	7.5	43.89	49.96	49.96	49.17	-	-	47.97		50
Uwerstraat 36	6227AX	1	O		43.55		624661	1.5	37.47	42.17	48.00	42.39	-	-	40.93		43
Uwerstraat 36	6227AX	1	O		45.52		624661	4.5	39.43	44.13	48.00	43.98	-	-	42.62		45
Uwerstraat 36	6227AX	1	O		51.32		624661	7.5	43.89	49.96	49.96	49.17	-	-	47.97		50
Uwerstraat 38	6227AX	1	O		43.55		624661	1.5	37.47	42.17	48.00	42.39	-	-	40.93		43
Uwerstraat 38	6227AX	1	O		45.52		624661	4.5	39.43	44.13	4						

Tabel 4.2a
Rekenresultaten ten gevolge van A2

Adres	Bestemming	gevolgorientatie	Ferder vastgestelde hogere waarde in dB(A)	Ferder vastgestelde hogere waarde in dB	Heersend in dB(A)	Ferder hogere waarde vastgesteld o.g.v. Experimentenle- /Interimwet? (alleen voor woningen) Eerdere hogere waarde vastgesteld o.g.v. art 83/84? X=ja, leeg vak =	Id Rekenpunt	Hoogte in m boven hard maaiveld	Geluidbeating 1986 in dB(A)	Heersend in dB	Grenswaarde in dB	Tekstnummer maatregelen in dB	Sanering	Aanpassing X=ja, leeg vak =nee	geadviseerde maatregelen in dB	Vaast stellen hogere waarde in dB	Gecumuleerde geluidbeating (V/urn, incl 2da atftrek)
van Goghstraat 4	6225CG	1	N		53,28		463164	7,5	48,80	51,93	51,93	53,59	-	X	49,81		52
van Goghstraat 5	6225CG	1	O		41,78		463131	1,5	35,87	40,31	48,00	42,02	-	-	39,95		43
van Goghstraat 5	6225CG	1	Z		42,12		463132	1,5	36,69	40,64	48,00	42,66	-	-	40,58		48
van Goghstraat 5	6225CG	1	Z		45,55		463132	4,5	39,52	44,11	48,00	46,03	-	-	43,73		50
van Goghstraat 5	6225CG	1	O		45,91		463131	4,5	39,20	44,49	48,00	46,25	-	-	44,03		46
van Goghstraat 5	6225CG	1	Z		52,75		463132	7,5	46,38	51,36	51,36	52,80	-	-	49,95		53
van Goghstraat 5	6225CG	1	O		53,30		463131	7,5	46,74	51,94	51,94	53,69	-	X	50,56		52
van Goghstraat 6	6225CG	1	O		40,69		463171	1,5	34,75	39,24	48,00	41,10	-	-	39,01		42
van Goghstraat 6	6225CG	1	N		41,93		463174	1,5	36,35	40,49	48,00	42,83	-	-	40,52		48
van Goghstraat 6	6225CG	1	N		46,49		463174	4,5	39,14	45,10	48,00	46,87	-	-	44,60		50
van Goghstraat 6	6225CG	1	O		45,39		463171	4,5	38,38	43,97	48,00	45,58	-	-	43,37		46
van Goghstraat 6	6225CG	1	N		52,80		463174	7,5	46,44	51,44	51,44	53,27	-	X	49,58		53
van Goghstraat 6	6225CG	1	O		52,80		463171	7,5	46,65	51,45	51,45	53,19	-	X	50,11		51
van Goghstraat 7	6225CG	1	Z		42,19		463142	1,5	36,50	40,71	48,00	42,56	-	-	40,49		50
van Goghstraat 7	6225CG	1	W		41,47		463143	1,5	35,16	40,01	48,00	42,00	-	-	40,03		51
van Goghstraat 7	6225CG	1	W		45,55		463143	4,5	38,36	44,14	48,00	46,09	-	-	43,94		52
van Goghstraat 7	6225CG	1	Z		45,63		463142	4,5	39,38	44,16	48,00	45,70	-	-	43,64		52
van Goghstraat 7	6225CG	1	W		52,10		463143	7,5	44,77	50,72	50,72	52,14	-	-	49,17		54
van Goghstraat 7	6225CG	1	Z		52,78		463142	7,5	45,95	51,38	51,38	52,64	-	-	49,89		54
van Goghstraat 8	6225CG	1	W		40,10		463183	1,5	34,70	38,64	48,00	40,85	-	-	38,81		46
van Goghstraat 8	6225CG	1	N		41,75		463184	1,5	36,52	40,30	48,00	42,89	-	-	40,49		49
van Goghstraat 8	6225CG	1	W		43,21		463183	4,5	37,00	41,77	48,00	43,67	-	-	41,63		51
van Goghstraat 8	6225CG	1	N		45,57		463184	4,5	39,28	44,17	48,00	46,30	-	-	44,11		51
van Goghstraat 8	6225CG	1	N		52,53		463184	7,5	46,31	51,17	51,17	53,00	-	X	49,36		53
van Goghstraat 8	6225CG	1	W		49,91		463183	7,5	43,54	48,51	48,51	50,55	-	X	47,52		53
van Goghstraat 10	6225CG	1	W		39,92		463193	1,5	33,76	38,42	48,00	40,09	-	-	38,23		62
van Goghstraat 10	6225CG	1	N		41,37		463194	1,5	35,35	39,92	48,00	41,88	-	-	39,75		57
van Goghstraat 10	6225CG	1	O		41,50		463191	1,5	35,58	40,05	48,00	42,02	-	-	39,92		42
van Goghstraat 10	6225CG	1	N		46,24		463194	4,5	38,87	44,84	48,00	46,74	-	-	44,61		58
van Goghstraat 10	6225CG	1	W		43,54		463193	4,5	37,27	42,06	48,00	43,77	-	-	41,71		62
van Goghstraat 10	6225CG	1	O		45,93		463191	4,5	39,17	44,53	48,00	46,36	-	-	44,21		46
van Goghstraat 10	6225CG	1	O		52,44		463191	7,5	45,94	51,07	51,07	52,92	-	X	49,90		51
van Goghstraat 10	6225CG	1	W		50,36		463193	7,5	43,49	48,96	48,96	50,57	-	X	47,40		61
van Goghstraat 10	6225CG	1	N		52,58		463194	7,5	45,99	51,21	51,21	52,85	-	X	49,26		58
van Goghstraat 11	6225CG	1	O		43,05		463151	1,5	36,82	41,59	48,00	43,36	-	-	41,27		44
van Goghstraat 11	6225CG	1	Z		41,80		463152	1,5	36,11	40,32	48,00	42,15	-	-	40,05		57
van Goghstraat 11	6225CG	1	W		41,50		463153	1,5	34,92	40,02	48,00	41,11	-	-	39,38		63
van Goghstraat 11	6225CG	1	Z		45,04		463152	4,5	38,98	43,58	48,00	45,20	-	-	43,04		57
van Goghstraat 11	6225CG	1	O		46,79		463151	4,5	39,55	45,38	48,00	47,33	-	-	45,16		47
van Goghstraat 11	6225CG	1	W		44,05		463153	4,5	37,74	42,58	48,00	43,70	-	-	41,82		63
van Goghstraat 11	6225CG	1	O		53,76		463151	7,5	46,72	52,40	52,40	53,97	-	X	50,79		52
van Goghstraat 11	6225CG	1	W		49,51		463153	7,5	42,98	48,09	48,09	49,33	-	-	47,03		62
van Goghstraat 11	6225CG	1	Z		52,33		463152	7,5	45,57	50,93	50,93	52,36	-	-	49,48		58
van Sijpestraat 4	6225BM	2	O		45,30		464221	4,5	41,76	43,84	48,00	45,47	-	-	42,82		45
van Sijpestraat 4	6225BM	2	Z		45,29		464222	4,5	39,19	43,81	48,00	44,61	-	-	42,29		45
van Sijpestraat 4 A	6225BM	2	O		39,66		464221	1,5	35,46	38,16	48,00	39,35	-	-	37,25		40
van Sijpestraat 4 A	6225BM	2	Z		41,14		464222	1,5	34,82	39,65	48,00	40,51	-	-	38,31		41
van Sijpestraat 6	6225BM	1	O		40,69		464231	1,5	36,64	39,19	48,00	40,50	-	-	38,36		40
van Sijpestraat 6	6225BM	1	O		46,70		464231	4,5	42,67	45,26	48,00	46,69	-	-	44,16		46
van Sijpestraat 8	6225BM	1	O		40,69		464231	1,5	36,64	39,19	48,00	40,50	-	-	38,36		40
van Sijpestraat 8	6225BM	1	O		46,70		464231	4,5	42,67	45,26	48,00	46,69	-	-	44,16		46
van Sijpestraat 10	6225BM	1	O		40,69		464231	1,5	36,64	39,19	48,00	40,50	-	-	38,36		40
van Sijpestraat 10	6225BM	1	O		46,70		464231	4,5	42,67	45,26	48,00	46,69	-	-	44,16		46
van Sijpestraat 12	6225BM	1	O		40,69		464231	1,5	36,64	39,19	48,00	40,50	-	-	38,36		40
van Sijpestraat 12	6225BM	1	O		46,70		464231	4,5	42,67	45,26	48,00	46,69	-	-	44,16		46
van Sijpestraat 13	6225BJ	1	O		35,63		464271	1,5	28,80	34,09	48,00	34,72	-	-	32,55		35
van Sijpestraat 13	6225BJ	1	O		41,74		464271	4,5	34,59	40,22	48,00	40,91	-	-	38,72		41
van Sijpestraat 14	6225BM	2	Z		39,96		464242	1,5	33,49	38,43	48,00	39,34	-	-	37,30		40
van Sijpestraat 14	6225BM	2	O		40,79		464241	1,5	34,49	39,32	48,00	40,58	-	-	38,44		40
van Sijpestraat 15	6225BJ	1	O		35,63		464271	1,5	28,80	34,09	48,00	34,72	-	-	32,55		35
van Sijpestraat 15	6225BJ	1	O		41,74		464271	4,5	34,59	40,22	48,00	40,91	-	-	38,72		41
van Sijpestraat 16	6225BM	2	Z		45,14		464242	4,5	39,04	43,65	48,00	44,46	-	-	42,25		44
van Sijpestraat 16	6225BM	2	O		46,43		464241	4,5	40,10	45,01	48,00	46,28	-	-	43,99		46
van Sijpestraat 17	6225BJ	1	O		36,55		464281	1,5	30,90	35,03	48,00	36,69	-	-	34,52		37
van Sijpestraat 17	6225BJ	1	O		43,00		464281	4,5	37,14	41,53	48,00	43,16	-	-	40,94		43
van Sijpestraat 18	6225BM	1	O		41,55		464251	1,5	35,43	40,06	48,00	41,60	-	-	39,31		41
van Sijpestraat 18	6225BM	1	O		47,74		464251	4,5	41,20	46,31	48,00	47,58	-	-	45,28		47
van Sijpestraat 19	6225BJ	1	O		36,55		464281	1,5	30,90	35,03	48,00	36,69	-	-	34,52		37
van Sijpestraat 19	6225BJ	1	O		43,00		464281	4,5	37,14	41,53	48,00	43,16	-	-	40,94		43
van Sijpestraat 20	6225BM	1	O		41,55		464251	1,5	35,43	40,06	48,00	41,60	-	-	39,31		41
van Sijpestraat 20	6225BM	1	O		47,74		464251	4,5	41,20	46,31	48,00	47,58	-	-	45,28		47
van Sijpestraat 21	6225BJ	1	O		36,55		464281	1,5	30,90	35,03	48,00	36,69	-	-	34,52		37
van Sijpestraat 21	6225BJ	1	O		43,00		464281	4,5	37,14	41,53	48,00	43,16	-	-	40,94		43
van Sijpestraat 22	6225BM	1	O		41,55		464251	1,5	35,43	40,06	48,00	41,60	-	-	39,31		41
van Sijpestraat 22	6225BM	1	O		47,74		464251	4,5	41,20	46,31	48,00	47,58	-	-	45,28		47
van Sijpestraat 23	6225BJ	1	O		36,55		464281	1,5	30,90	35,03	48,00	36,69	-	-	34,52		37
van Sijpestraat 23	6225BJ	1	O		43,00		464281	4,5	37,14	41,53	48,00	43,16	-	-	40,94		43
van Sijpestraat 24	6225BM	1	O		41,55		464251	1,5	35,43	40,06	48,00	41,60	-	-	39,31		41
van Sijpestraat 24	6225BM	1	O		47,74		464251	4,5	41,20	46,31	48,00	47,58	-	-	45,28		47
van Sijpestraat 25	6225BJ	1	O		36,83		464291	1,5	31,20	35,31	48,00	36,92	-	-	34,77		37
van Sijpestraat 25	6225BJ	1	O		43,16		464291	4,5	37,26	41,69	48,00	43,37	-	-	41,11		43
van Sijpestraat 26	6225BN	2	O		41,98		464261	1,5	35,71	40,52	48,00	42,26	-	-	39,97		41

Tabel 4.2a
Rekenresultaten ten gevolge van A2

Adres	Bestemming	gevolgertentative	Ferder vastgestelde hogere waarde in dB(A)	Ferder vastgestelde hogere waarde in dB	Heersend in dB(A)	Ferder hogere waarde vastgesteld o.g.v. Experimentenle- /interimwet? (alleen voor woningen) Ferdere hogere waarde vastgesteld o.g.v. art 83(4)1 X=ja, leeg vak =	Id Reekpuntn	Hoogte in m boven hard maaiveld	Geluidbeasting 1986 in dB(A)	Heersend in dB	Grenswaarde in dB	Tekstzonde maatregelen in dB	Sanering	Aanpassing (X=ja, leeg vak =nee)	geadviseerde maatregelen in dB	Vaast te stellen hogere waarde in dB	Gecumuleerde geluidbeasting (V/ennr, incl 2da aftrek)
van Slijpestraat 36	6225BN	1	O		42,53		460801	1,5	36,16	41,09	48,00	43,27	-	-	41,07		42
van Slijpestraat 36	6225BN	1	O		48,49		460801	4,5	42,27	47,09	48,00	48,02	-	-	46,72		48
van Slijpestraat 37	6225BJ	1	O		38,03		464301	1,5	31,73	36,52	48,00	37,92	-	-	35,74		38
van Slijpestraat 37	6225BJ	1	O		44,98		464301	4,5	38,24	43,52	48,00	44,79	-	-	42,31		44
van Slijpestraat 38	6225BN	1	O		45,47		460921	1,5	40,39	44,07	48,00	46,63	-	-	42,50		44
van Slijpestraat 38	6225BN	1	O		47,40		460921	4,5	41,98	45,98	48,00	48,33	-	-	44,93		46
van Slijpestraat 38	6225BN	1	O		52,99		460921	7,5	46,76	51,60	51,60	53,41	-	X	50,82		52
van Slijpestraat 39	6225BJ	1	O		38,03		464301	1,5	31,73	36,52	48,00	37,92	-	-	35,74		38
van Slijpestraat 39	6225BJ	1	O		44,98		464301	4,5	38,24	43,52	48,00	44,79	-	-	42,31		44
van Slijpestraat 40	6225BN	1	O		45,47		460921	1,5	40,39	44,07	48,00	46,63	-	-	42,50		44
van Slijpestraat 40	6225BN	1	O		47,40		460921	4,5	41,98	45,98	48,00	48,33	-	-	44,93		46
van Slijpestraat 40	6225BN	1	O		52,99		460921	7,5	46,76	51,60	51,60	53,41	-	X	50,82		52
van Slijpestraat 41	6225BK	1	O		40,69		460791	1,5	30,64	39,25	48,00	38,51	-	-	36,24		37
van Slijpestraat 41	6225BK	1	O		45,07		460791	4,5	37,50	43,61	48,00	43,89	-	-	41,59		43
van Slijpestraat 42	6225BN	1	O		45,47		460921	1,5	40,39	44,07	48,00	46,63	-	-	42,50		44
van Slijpestraat 42	6225BN	1	O		47,40		460921	4,5	41,98	45,98	48,00	48,33	-	-	44,93		46
van Slijpestraat 42	6225BN	1	O		52,99		460921	7,5	46,76	51,60	51,60	53,41	-	X	50,82		52
van Slijpestraat 43	6225BK	1	O		40,69		460791	1,5	30,64	39,25	48,00	38,51	-	-	36,24		37
van Slijpestraat 43	6225BK	1	O		45,07		460791	4,5	37,50	43,61	48,00	43,89	-	-	41,59		43
van Slijpestraat 44	6225BN	1	O		45,47		460921	1,5	40,39	44,07	48,00	46,63	-	-	42,50		44
van Slijpestraat 44	6225BN	1	O		47,40		460921	4,5	41,98	45,98	48,00	48,33	-	-	44,93		46
van Slijpestraat 44	6225BN	1	O		52,99		460921	7,5	46,76	51,60	51,60	53,41	-	X	50,82		52
van Slijpestraat 45	6225BK	1	O		40,69		460791	1,5	30,64	39,25	48,00	38,51	-	-	36,24		37
van Slijpestraat 45	6225BK	1	O		45,07		460791	4,5	37,50	43,61	48,00	43,89	-	-	41,59		43
van Slijpestraat 46	6225BN	1	O		45,47		460921	1,5	40,39	44,07	48,00	46,63	-	-	42,50		44
van Slijpestraat 46	6225BN	1	O		47,40		460921	4,5	41,98	45,98	48,00	48,33	-	-	44,93		46
van Slijpestraat 46	6225BN	1	O		52,99		460921	7,5	46,76	51,60	51,60	53,41	-	X	50,82		52
van Slijpestraat 47	6225BK	1	O		40,69		460791	1,5	30,64	39,25	48,00	38,51	-	-	36,24		37
van Slijpestraat 47	6225BK	1	O		45,07		460791	4,5	37,50	43,61	48,00	43,89	-	-	41,59		43
van Slijpestraat 48	6225BN	1	O		45,47		460921	1,5	40,39	44,07	48,00	46,63	-	-	42,50		44
van Slijpestraat 48	6225BN	1	O		47,40		460921	4,5	41,98	45,98	48,00	48,33	-	-	44,93		46
van Slijpestraat 48	6225BN	1	O		52,99		460921	7,5	46,76	51,60	51,60	53,41	-	X	50,82		52
van Slijpestraat 49	6225BK	1	W		45,36		460783	1,5	37,91	43,94	48,00	45,31	-	-	43,01		44
van Slijpestraat 49	6225BK	1	W		48,50		460783	4,5	41,66	47,07	48,00	48,13	-	-	45,76		47
van Slijpestraat 50	6225BN	1	O		45,47		460921	1,5	40,39	44,07	48,00	46,63	-	-	42,50		44
van Slijpestraat 50	6225BN	1	O		47,40		460921	4,5	41,98	45,98	48,00	48,33	-	-	44,93		46
van Slijpestraat 50	6225BN	1	O		52,99		460921	7,5	46,76	51,60	51,60	53,41	-	X	50,82		52
van Slijpestraat 51	6225BK	1	W		46,90		460773	1,5	38,90	45,48	48,00	46,16	-	-	43,90		45
van Slijpestraat 51	6225BK	1	W		49,32		460773	4,5	42,11	47,89	48,00	48,60	-	-	46,27		48
van Slijpestraat 52	6225BN	1	O		45,47		460921	1,5	40,39	44,07	48,00	46,63	-	-	42,50		44
van Slijpestraat 52	6225BN	1	O		47,40		460921	4,5	41,98	45,98	48,00	48,33	-	-	44,93		46
van Slijpestraat 52	6225BN	1	O		52,99		460921	7,5	46,76	51,60	51,60	53,41	-	X	50,82		52
van Slijpestraat 53	6225BK	1	W		42,52		460743	1,5	36,83	41,07	48,00	43,09	-	-	40,78		43
van Slijpestraat 53	6225BK	1	Z		46,29		460742	1,5	39,52	44,85	48,00	46,26	-	-	44,11		45
van Slijpestraat 53	6225BK	1	W		47,91		460743	4,5	41,42	46,51	48,00	47,94	-	-	45,62		48
van Slijpestraat 53	6225BK	1	Z		49,53		460742	4,5	42,93	48,09	48,09	49,34	-	-	46,88		48
van Slijpestraat 55	6225BK	1	O		39,59		460731	1,5	33,32	38,10	48,00	39,43	-	-	37,30		39
van Slijpestraat 55	6225BK	1	N		43,56		460734	1,5	35,81	42,13	48,00	42,80	-	-	40,64		42
van Slijpestraat 55	6225BK	1	W		43,39		460733	1,5	36,90	41,95	48,00	43,28	-	-	41,01		43
van Slijpestraat 55	6225BK	1	W		48,33		460733	4,5	41,38	46,92	48,00	48,06	-	-	45,79		48
van Slijpestraat 55	6225BK	1	N		47,77		460734	4,5	40,50	46,35	48,00	47,19	-	-	45,05		46
van Slijpestraat 55	6225BK	1	O		45,38		460731	4,5	38,20	43,93	48,00	44,86	-	-	42,65		44
van Slijpestraat 57	6225BK	1	Z		42,59		460722	1,5	34,84	41,12	48,00	41,35	-	-	39,15		42
van Slijpestraat 57	6225BK	1	W		43,83		460723	1,5	37,06	42,38	48,00	43,52	-	-	41,24		43
van Slijpestraat 57	6225BK	1	O		43,09		460721	1,5	35,98	41,66	48,00	41,87	-	-	39,69		41
van Slijpestraat 57	6225BK	1	Z		47,30		460722	4,5	39,59	45,85	48,00	46,30	-	-	44,08		46
van Slijpestraat 57	6225BK	1	W		48,95		460723	4,5	41,76	47,53	48,00	48,36	-	-	46,13		48
van Slijpestraat 57	6225BK	1	O		46,83		460721	4,5	39,51	45,38	48,00	45,77	-	-	43,56		45
van Slijpestraat 57	6225BK	1	O		51,74		460721	7,5	44,86	50,33	50,33	51,55	-	-	49,20		50
van Slijpestraat 57	6225BK	1	W		50,96		460723	7,5	44,11	49,56	49,56	50,46	-	-	48,15		49
van Slijpestraat 57	6225BK	1	Z		49,61		460722	7,5	41,31	48,18	48,18	48,16	-	-	45,79		47
van Slijpestraat 58	6225BN	1	O		50,60		461271	1,5	46,37	49,22	49,22	52,70	-	X	47,34		48
van Slijpestraat 58	6225BN	1	Z		41,54		461272	1,5	36,40	40,05	48,00	42,23	-	-	39,99		41
van Slijpestraat 58	6225BN	1	Z		44,74		461272	4,5	39,17	43,26	48,00	45,32	-	-	43,07		44
van Slijpestraat 58	6225BN	1	O		51,78		461271	4,5	47,21	50,39	50,39	53,84	-	X	49,04		50
van Slijpestraat 58	6225BN	1	Z		51,84		461272	7,5	45,74	50,39	50,39	52,07	-	X	49,62		50
van Slijpestraat 58	6225BN	1	O		54,57		461271	7,5	49,37	53,18	53,18	56,12	-	X	52,45		53
van Slijpestraat 59	6225BK	1	O		43,10		460711	1,5	36,38	41,64	48,00	42,80	-	-	40,65		42
van Slijpestraat 59	6225BK	1	W		43,61		460713	1,5	37,10	42,15	48,00	43,46	-	-	41,16		43
van Slijpestraat 59	6225BK	1	O		46,99		460711	4,5	40,18	45,53	48,00	46,48	-	-	44,32		45
van Slijpestraat 59	6225BK	1	W		49,52		460713	4,5	42,11	48,10	48,10	48,71	-	-	46,49		48
van Slijpestraat 59	6225BK	1	W		51,35		460713	7,5	44,35	49,94	49,94	50,70	-	-	48,37		49
van Slijpestraat 59	6225BK	1	O		51,21		460711	7,5	44,46	49,80	49,80	50,97	-	-	48,64		50
van Slijpestraat 60	6225BN	1	O		51,56		461261	1,5	47,18	50,19	50,19	53,65	-	X	48,59		49
van Slijpestraat 60	6225BN	1	N		51,49		461264	1,5	47,34	50,14	50,14	53,38	-	X	49,54		50
van Slijpestraat 60	6225BN	1	O		52,59		461261	4,5	47,93	51,20	51,20	54,68	-	X	50,04		51
van Slijpestraat 60	6225BN	1	N		52,36		461264	4,5	47,96	50,99	50,99	54,26	-	X	50,58		51
van Slijpestraat 60	6225BN	1	N		55,28		461264	7,5	50,06	53,90	53,90	56,50	-	X	53,57		54
van Slijpestraat 60	6225BN	1	O		54,87		461261	7,5	49,71	53,48	53,48	56,52	-	X	52,83		53
van Slijpestraat 61	6225BK	1	O		43,10		460711	1,5	36,38	41,64	48,00	42,80	-	-	40,65		42
van Slijpestraat 61	6225BK	1	W		43,61		460713	1,5	37,10	42,15	48,00	43,46	-	-	41,16		43
van Slijpestraat 61	6225BK	1	O		46,99		460711										

Tabel 4.2a
Rekenresultaten ten gevolge van A2

Adres	Bestemming	gevolgorientatie	Ferder vastgestelde hogere waarde in dB(A)	Ferder vastgestelde hogere waarde in dB	Heersend in dB(A)	Id Reekpuntnr	Hoogte in m boven hard maaiveld	Geluidbeaating 1986 in dB(A)	Heersend in dB	Grenswaarde in dB	Tekst van maatregelen in dB	Sanering	Aanpassing X=1a, leeg vak =lee	geadviseerde maatregelen in dB	Vaast stieren hogere waarde in dB	Gecumuleerde geluidbeaating (V/verm. incl 2da aftrek)
van Slijpestraat 64	6225BN	1	N		54,87	461244	1,5	49,16	53,49	53,49	56,35	-	-	52,28		52
van Slijpestraat 64	6225BN	1	O		55,04	461241	4,5	48,83	53,66	53,66	56,43	X	X	52,91		53
van Slijpestraat 64	6225BN	1	N		55,51	461244	4,5	49,72	54,11	54,11	56,06	-	-	53,03		53
van Slijpestraat 64	6225BN	1	N		56,77	461244	7,5	51,18	55,37	55,37	57,52	X	X	54,85		55
van Slijpestraat 64	6225BN	1	O		56,10	461241	7,5	50,92	54,71	54,71	57,49	-	X	54,37		55
van Slijpestraat 65	6225BK	1	O		43,58	460691	1,5	37,20	42,16	48,00	43,79	-	-	41,62		42
van Slijpestraat 65	6225BK	1	W		43,75	460693	1,5	37,99	42,28	48,00	43,90	-	-	41,67		44
van Slijpestraat 65	6225BK	1	O		47,11	460691	4,5	40,78	45,70	48,00	47,47	-	-	44,95		46
van Slijpestraat 65	6225BK	1	W		48,76	460693	4,5	41,99	47,32	48,00	48,21	-	-	46,10		48
van Slijpestraat 65	6225BK	1	O		51,20	460691	7,5	44,07	49,80	49,80	50,84	-	-	48,54		49
van Slijpestraat 65	6225BK	1	W		51,19	460693	7,5	44,65	49,79	49,79	50,86	-	-	48,57		50
van Slijpestraat 67	6225BK	1	O		43,58	460691	1,5	37,20	42,16	48,00	43,79	-	-	41,62		42
van Slijpestraat 67	6225BK	1	W		43,75	460693	1,5	37,99	42,28	48,00	43,90	-	-	41,67		44
van Slijpestraat 67	6225BK	1	O		47,11	460691	4,5	40,78	45,70	48,00	47,47	-	-	44,95		46
van Slijpestraat 67	6225BK	1	W		48,76	460693	4,5	41,99	47,32	48,00	48,21	-	-	46,10		48
van Slijpestraat 67	6225BK	1	O		51,20	460691	7,5	44,07	49,80	49,80	50,84	-	-	48,54		49
van Slijpestraat 67	6225BK	1	W		51,19	460693	7,5	44,65	49,79	49,79	50,86	-	-	48,57		50
van Slijpestraat 69	6225BK	1	O		43,58	460691	1,5	37,20	42,16	48,00	43,79	-	-	41,62		42
van Slijpestraat 69	6225BK	1	W		43,75	460693	1,5	37,99	42,28	48,00	43,90	-	-	41,67		44
van Slijpestraat 69	6225BK	1	O		47,11	460691	4,5	40,78	45,70	48,00	47,47	-	-	44,95		46
van Slijpestraat 69	6225BK	1	W		48,76	460693	4,5	41,99	47,32	48,00	48,21	-	-	46,10		48
van Slijpestraat 69	6225BK	1	O		51,20	460691	7,5	44,07	49,80	49,80	50,84	-	-	48,54		49
van Slijpestraat 69	6225BK	1	W		51,19	460693	7,5	44,65	49,79	49,79	50,86	-	-	48,57		50
van Slijpestraat 71	6225BK	1	W		44,10	460683	1,5	38,16	42,63	48,00	44,18	-	-	41,84		44
van Slijpestraat 71	6225BK	1	Z		42,83	460682	1,5	35,56	41,34	48,00	41,62	-	-	39,58		41
van Slijpestraat 71	6225BK	1	O		42,16	460681	1,5	36,01	40,69	48,00	42,33	-	-	40,21		41
van Slijpestraat 71	6225BK	1	O		46,95	460681	4,5	40,52	45,50	48,00	46,74	-	-	44,29		45
van Slijpestraat 71	6225BK	1	Z		47,53	460682	4,5	39,59	46,06	48,00	46,03	-	-	43,96		45
van Slijpestraat 71	6225BK	1	W		48,67	460683	4,5	41,92	47,22	48,00	48,11	-	-	45,90		47
van Slijpestraat 71	6225BK	1	W		51,62	460683	7,5	45,22	50,22	50,22	51,33	-	-	49,04		50
van Slijpestraat 71	6225BK	1	Z		50,98	460682	7,5	43,59	49,55	49,55	50,29	-	-	48,13		49
van Slijpestraat 71	6225BK	1	O		50,91	460681	7,5	44,34	49,50	49,50	50,74	-	-	48,49		49
van Slijpestraat 73	6225BK	1	O		40,60	460671	1,5	35,40	39,13	48,00	41,42	-	-	39,21		40
van Slijpestraat 73	6225BK	1	W		44,42	460673	1,5	38,43	42,95	48,00	44,37	-	-	42,05		44
van Slijpestraat 73	6225BK	1	O		44,55	460671	4,5	38,98	43,11	48,00	45,30	-	-	42,58		44
van Slijpestraat 73	6225BK	1	W		48,48	460673	4,5	41,92	47,02	48,00	47,98	-	-	45,79		47
van Slijpestraat 73	6225BK	1	O		51,18	460671	7,5	44,53	49,78	49,78	51,26	-	-	48,81		50
van Slijpestraat 73	6225BK	1	W		51,55	460673	7,5	45,19	50,15	50,15	51,26	-	-	48,99		50
van Slijpestraat 75	6225BK	1	O		40,60	460671	1,5	35,40	39,13	48,00	41,42	-	-	39,21		40
van Slijpestraat 75	6225BK	1	W		44,42	460673	1,5	38,43	42,95	48,00	44,37	-	-	42,05		44
van Slijpestraat 75	6225BK	1	O		44,55	460671	4,5	38,98	43,11	48,00	45,30	-	-	42,58		44
van Slijpestraat 75	6225BK	1	W		48,48	460673	4,5	41,92	47,02	48,00	47,98	-	-	45,79		47
van Slijpestraat 75	6225BK	1	W		51,55	460673	7,5	45,19	50,15	50,15	51,26	-	-	48,99		50
van Slijpestraat 75	6225BK	1	O		51,18	460671	7,5	44,53	49,78	49,78	51,26	-	-	48,81		50
van Slijpestraat 77	6225BK	1	O		40,60	460671	1,5	35,40	39,13	48,00	41,42	-	-	39,21		40
van Slijpestraat 77	6225BK	1	W		44,42	460673	1,5	38,43	42,95	48,00	44,37	-	-	42,05		44
van Slijpestraat 77	6225BK	1	O		44,55	460671	4,5	38,98	43,11	48,00	45,30	-	-	42,58		44
van Slijpestraat 77	6225BK	1	W		48,48	460673	4,5	41,92	47,02	48,00	47,98	-	-	45,79		47
van Slijpestraat 77	6225BK	1	O		51,18	460671	7,5	44,53	49,78	49,78	51,26	-	-	48,81		50
van Slijpestraat 77	6225BK	1	W		51,55	460673	7,5	45,19	50,15	50,15	51,26	-	-	48,99		50
van Slijpestraat 79	6225BK	1	Z		40,86	460662	1,5	34,73	39,33	48,00	40,57	-	-	38,65		40
van Slijpestraat 79	6225BK	1	O		40,80	460661	1,5	35,54	39,32	48,00	41,67	-	-	39,44		41
van Slijpestraat 79	6225BK	1	W		43,81	460663	1,5	38,20	42,34	48,00	43,82	-	-	41,42		43
van Slijpestraat 79	6225BK	1	Z		45,36	460662	4,5	38,89	43,85	48,00	44,88	-	-	42,96		44
van Slijpestraat 79	6225BK	1	O		44,61	460661	4,5	38,99	43,16	48,00	45,44	-	-	42,67		44
van Slijpestraat 79	6225BK	1	W		47,57	460663	4,5	41,43	46,11	48,00	47,29	-	-	45,07		46
van Slijpestraat 79	6225BK	1	O		52,05	460661	7,5	45,51	50,66	50,66	52,30	-	X	49,87		51
van Slijpestraat 79	6225BK	1	W		51,37	460663	7,5	45,09	49,98	49,98	51,11	-	-	48,87		50
van Slijpestraat 79	6225BK	1	Z		50,78	460662	7,5	44,12	49,35	49,35	50,71	-	-	48,53		49
van Slijpestraat 81	6225BL	1	O		40,82	460651	1,5	35,69	39,35	48,00	41,70	-	-	39,38		41
van Slijpestraat 81	6225BL	1	W		42,99	460653	1,5	37,62	41,53	48,00	43,15	-	-	40,56		42
van Slijpestraat 81	6225BL	1	O		44,10	460651	4,5	38,51	42,65	48,00	44,78	-	-	42,29		44
van Slijpestraat 81	6225BL	1	W		46,71	460653	4,5	40,85	45,26	48,00	46,50	-	-	44,12		46
van Slijpestraat 81	6225BL	1	W		51,03	460653	7,5	44,70	49,64	49,64	50,81	-	-	48,56		50
van Slijpestraat 81	6225BL	1	O		51,89	460651	7,5	45,61	50,50	50,50	52,14	-	X	49,62		51
van Slijpestraat 83	6225BL	1	O		40,82	460651	1,5	35,69	39,35	48,00	41,70	-	-	39,38		41
van Slijpestraat 83	6225BL	1	W		42,99	460653	1,5	37,62	41,53	48,00	43,15	-	-	40,56		42
van Slijpestraat 83	6225BL	1	O		44,10	460651	4,5	38,51	42,65	48,00	44,78	-	-	42,29		44
van Slijpestraat 83	6225BL	1	W		46,71	460653	4,5	40,85	45,26	48,00	46,50	-	-	44,12		46
van Slijpestraat 83	6225BL	1	O		51,89	460651	7,5	45,61	50,50	50,50	52,14	-	X	49,62		51
van Slijpestraat 83	6225BL	1	W		51,03	460653	7,5	44,70	49,64	49,64	50,81	-	-	48,56		50
van Slijpestraat 85	6225BL	1	O		40,82	460651	1,5	35,69	39,35	48,00	41,70	-	-	39,38		41
van Slijpestraat 85	6225BL	1	W		42,99	460653	1,5	37,62	41,53	48,00	43,15	-	-	40,56		42
van Slijpestraat 85	6225BL	1	W		46,71	460653	4,5	40,85	45,26	48,00	46,50	-	-	44,12		46
van Slijpestraat 85	6225BL	1	O		44,10	460651	4,5	38,51	42,65	48,00	44,78	-	-	42,29		44
van Slijpestraat 85	6225BL	1	O		51,89	460651	7,5	45,61	50,50	50,50	52,14	-	X	49,62		51
van Slijpestraat 85	6225BL	1	W		51,03	460653	7,5	44,70	49,64	49,64	50,81	-	-	48,56		50
van Slijpestraat 87	6225BL	1	O		42,06	460641	1,5	36,86	40,63	48,00	42,39	-	-	40,10		41
van Slijpestraat 87	6225BL	1	W		43,30	460643	1,5	37,90	41,83	48,00	43,55	-	-	40,90		42
van Slijpestraat 87	6225BL	1	Z		40,15	460642	1,5	33,85	38,63	48,00	39,96	-	-	37,78		39
van Slijpestraat 87	6225BL	1	Z		46,29	460642	4,5	39,11	44,82	48,00	45,53	-	-	43,35		44
van Slijpestraat 87	6225BL	1	O		44,81	460641	4,5	39,25	43,37	48,00	45,18	-	-	42,84		44
van Slijpestraat 87	6225BL	1	W		47,68	460643	4,5	41,14	46,23	48,00	47,11	-	-	44,79		46
van Slijpestraat 87	6225BL	1	O		52,32	460641	7,5	46,07	50,93	50,93	52,49	-	X	50,00		51</

Tabel 4.2a
Rekenresultaten ten gevolge van A2

Adres	Bestemming	gevolgorientatie	Eerder vastgestelde hogere waarde in dB(A)	Eerder vastgestelde hogere waarde in dB	Heersend in dB(A)	Eerdere hogere waarde vastgesteld o.g.v. Experimentenle- /interimwet? (alleen voor woningen) Eerdere hogere waarde vastgesteld o.g.v. art 83(4)1 X=ja, leeg vak =	Id Reekpun- punt	Hoogte in m boven m.n.v.0	Geluidbeating 1986 in dB(A)	Heersend in dB	Grenswaarde in dB	Tekst van maatregelen in dB	Sanering	Aanpassing X=ja, leeg vak =nee	geadviseerde maatregelen in dB	Vaast te stellen hogere waarde in dB	Gecumuleerde geluidbeating (V/cum. incl ZdB aftrek)
van Slijpestraat 93	6225BL	1	W		47,70		460633	4,5	41,20	46,25	48,00	47,33	-	-	44,80		46
van Slijpestraat 93	6225BL	1	O		52,99		460631	7,5	46,75	51,60	51,60	53,41	-	X	50,96		52
van Slijpestraat 93	6225BL	1	W		51,08		460633	7,5	44,75	49,68	49,68	50,89	-	-	48,55		50
van Slijpestraat 95	6225BL	1	O		45,34		460621	1,5	38,91	43,93	48,00	45,48	-	-	43,33		44
van Slijpestraat 95	6225BL	1	W		43,86		460623	1,5	38,72	42,41	48,00	44,61	-	-	41,94		43
van Slijpestraat 95	6225BL	1	Z		40,49		460622	1,5	34,59	39,00	48,00	40,57	-	-	38,44		40
van Slijpestraat 95	6225BL	1	O		48,13		460621	4,5	40,91	46,69	48,00	47,84	-	-	45,67		46
van Slijpestraat 95	6225BL	1	Z		46,42		460622	4,5	39,53	44,97	48,00	46,06	-	-	43,95		46
van Slijpestraat 95	6225BL	1	W		47,99		460623	4,5	41,72	46,56	48,00	48,13	-	-	45,78		47
van Slijpestraat 95	6225BL	1	O		52,82		460621	7,5	46,46	51,42	51,42	53,08	-	X	50,71		52
van Slijpestraat 95	6225BL	1	W		52,03		460623	7,5	45,74	50,65	50,65	51,96	-	-	49,72		51
van Slijpestraat 95	6225BL	1	Z		50,63		460622	7,5	43,98	49,21	49,21	50,81	-	X	48,60		49
van Slijpestraat 97	6225BL	1	O		43,14		460611	1,5	37,58	41,72	48,00	44,05	-	-	41,85		43
van Slijpestraat 97	6225BL	1	W		43,67		460613	1,5	38,67	42,21	48,00	44,65	-	-	41,84		43
van Slijpestraat 97	6225BL	1	O		47,31		460611	4,5	41,60	45,89	48,00	48,03	-	-	45,87		46
van Slijpestraat 97	6225BL	1	W		47,83		460613	4,5	42,10	46,40	48,00	48,33	-	-	45,97		47
van Slijpestraat 97	6225BL	1	O		52,24		460611	7,5	46,35	50,84	50,84	52,67	-	X	50,36		51
van Slijpestraat 97	6225BL	1	W		52,30		460613	7,5	46,09	50,90	50,90	52,08	-	-	49,84		51
van Slijpestraat 99	6225BL	1	W		43,67		460613	1,5	38,67	42,21	48,00	44,65	-	-	41,84		43
van Slijpestraat 99	6225BL	1	O		43,14		460611	1,5	37,58	41,72	48,00	44,05	-	-	41,85		43
van Slijpestraat 99	6225BL	1	O		47,31		460611	4,5	41,60	45,89	48,00	48,03	-	-	45,87		46
van Slijpestraat 99	6225BL	1	W		47,83		460613	4,5	42,10	46,40	48,00	48,33	-	-	45,97		47
van Slijpestraat 99	6225BL	1	O		52,24		460611	7,5	46,35	50,84	50,84	52,67	-	X	50,36		51
van Slijpestraat 99	6225BL	1	W		52,30		460613	7,5	46,09	50,90	50,90	52,08	-	-	49,84		51
van Slijpestraat 101	6225BL	1	O		43,14		460611	1,5	37,58	41,72	48,00	44,05	-	-	41,85		43
van Slijpestraat 101	6225BL	1	W		43,67		460613	1,5	38,67	42,21	48,00	44,65	-	-	41,84		43
van Slijpestraat 101	6225BL	1	O		47,31		460611	4,5	41,60	45,89	48,00	48,03	-	-	45,87		46
van Slijpestraat 101	6225BL	1	W		47,83		460613	4,5	42,10	46,40	48,00	48,33	-	-	45,97		47
van Slijpestraat 101	6225BL	1	O		52,24		460611	7,5	46,35	50,84	50,84	52,67	-	X	50,36		51
van Slijpestraat 101	6225BL	1	W		52,30		460613	7,5	46,09	50,90	50,90	52,08	-	-	49,84		51
van Slijpestraat 103	6225BL	1	O		43,60		460601	1,5	36,56	42,16	48,00	43,54	-	-	41,36		42
van Slijpestraat 103	6225BL	1	W		45,58		460603	1,5	40,87	44,16	48,00	46,66	-	-	43,03		44
van Slijpestraat 103	6225BL	1	Z		41,49		460602	1,5	35,63	40,00	48,00	41,26	-	-	39,24		41
van Slijpestraat 103	6225BL	1	Z		46,08		460602	4,5	40,30	44,64	48,00	46,27	-	-	44,22		45
van Slijpestraat 103	6225BL	1	O		47,45		460601	4,5	40,90	45,99	48,00	47,48	-	-	45,26		46
van Slijpestraat 103	6225BL	1	W		48,94		460603	4,5	43,68	47,54	48,00	49,75	-	X	46,91		48
van Slijpestraat 103	6225BL	1	O		52,30		460601	7,5	46,34	50,88	50,88	52,89	-	X	50,71		51
van Slijpestraat 103	6225BL	1	W		52,73		460603	7,5	46,88	51,33	51,33	52,76	-	-	50,32		51
van Slijpestraat 103	6225BL	1	Z		50,56		460602	7,5	44,58	49,12	49,12	50,76	-	X	48,59		49
van Slijpestraat 105	6225BL	1	W		46,39		460593	1,5	41,73	44,97	48,00	47,52	-	-	43,46		45
van Slijpestraat 105	6225BL	1	N		41,23		460594	1,5	36,16	39,79	48,00	42,82	-	-	39,46		41
van Slijpestraat 105	6225BL	1	O		43,08		460591	1,5	37,44	41,69	48,00	44,08	-	-	41,99		42
van Slijpestraat 105	6225BL	1	O		47,75		460591	4,5	42,31	46,38	48,00	48,86	-	-	46,69		47
van Slijpestraat 105	6225BL	1	W		48,97		460593	4,5	43,85	47,57	48,00	49,88	-	X	46,63		48
van Slijpestraat 105	6225BL	1	N		43,93		460594	4,5	38,74	42,50	48,00	45,24	-	-	42,42		44
van Slijpestraat 105	6225BL	1	O		52,22		460591	7,5	46,39	50,83	50,83	52,95	-	X	50,78		51
van Slijpestraat 105	6225BL	1	W		52,87		460593	7,5	47,12	51,48	51,48	53,04	-	X	50,45		51
van Slijpestraat 105	6225BL	1	N		52,56		460594	7,5	46,90	51,19	51,19	53,12	-	X	50,90		52
van Slijpestraat 107	6225BL	1	O		47,41		460581	1,5	42,09	46,02	48,00	48,68	-	-	44,18		45
van Slijpestraat 107	6225BL	1	W		47,57		460583	1,5	43,20	46,17	48,00	48,87	-	-	44,14		45
van Slijpestraat 107	6225BL	1	Z		40,96		460582	1,5	35,28	39,46	48,00	40,99	-	-	38,93		40
van Slijpestraat 107	6225BL	1	Z		44,61		460582	4,5	39,11	43,17	48,00	44,95	-	-	42,78		44
van Slijpestraat 107	6225BL	1	O		51,16		460581	4,5	45,01	49,75	49,75	51,71	-	X	48,10		49
van Slijpestraat 107	6225BL	1	W		49,30		460583	4,5	44,59	47,89	48,00	50,41	-	X	46,46		48
van Slijpestraat 107	6225BL	1	O		53,34		460581	7,5	47,52	51,93	51,93	54,20	-	X	51,27		52
van Slijpestraat 107	6225BL	1	W		52,90		460583	7,5	47,60	51,50	51,50	53,33	-	X	50,41		51
van Slijpestraat 107	6225BL	1	Z		50,81		460582	7,5	44,97	49,37	49,37	51,19	-	X	49,00		50
van Slijpestraat 109	6225BL	1	N		45,81		460574	1,5	42,09	44,41	48,00	47,69	-	-	42,95		44
van Slijpestraat 109	6225BL	1	O		45,15		460571	1,5	39,25	43,77	48,00	46,33	-	-	43,83		44
van Slijpestraat 109	6225BL	1	W		48,54		460573	1,5	44,47	47,14	48,00	49,96	-	X	48,11		46
van Slijpestraat 109	6225BL	1	O		48,43		460571	4,5	42,90	47,05	48,00	49,80	-	X	47,30		48
van Slijpestraat 109	6225BL	1	N		47,50		460574	4,5	43,33	46,08	48,00	49,23	-	-	45,22		46
van Slijpestraat 109	6225BL	1	W		50,05		460573	4,5	45,60	48,64	48,64	51,34	-	X	47,18		48
van Slijpestraat 109	6225BL	1	W		53,06		460573	7,5	48,09	51,66	51,66	53,77	-	X	50,64		52
van Slijpestraat 109	6225BL	1	O		52,72		460571	7,5	46,67	51,32	51,32	53,75	-	X	51,44		52
van Slijpestraat 109	6225BL	1	N		53,02		460574	7,5	48,10	51,64	51,64	54,17	-	X	51,50		52
van Slijpestraat 111	6225BL	1	Z		40,00		460562	1,5	34,66	38,50	48,00	40,27	-	-	38,18		39
van Slijpestraat 111	6225BL	1	O		48,57		460561	1,5	43,44	47,19	48,00	49,92	-	X	45,28		46
van Slijpestraat 111	6225BL	1	W		48,97		460563	1,5	45,12	47,58	48,00	50,36	-	X	45,65		46
van Slijpestraat 111	6225BL	1	O		51,89		460561	4,5	45,87	50,50	50,50	52,77	-	X	49,24		50
van Slijpestraat 111	6225BL	1	W		50,47		460563	4,5	46,15	49,07	49,07	51,78	-	X	47,60		48
van Slijpestraat 111	6225BL	1	Z		43,15		460562	4,5	37,80	41,68	48,00	43,72	-	-	41,51		43
van Slijpestraat 111	6225BL	1	O		54,18		460561	7,5	48,39	52,78	52,78	55,27	-	X	52,36		53
van Slijpestraat 111	6225BL	1	W		53,47		460563	7,5	48,67	52,07	52,07	54,24	-	X	51,11		52
van Slijpestraat 111	6225BL	1	Z		51,21		460562	7,5	44,98	49,79	49,79	51,73	-	X	49,48		50
van Slijpestraat 113	6225BL	1	O		46,51		460551	1,5	40,83	45,11	48,00	47,52	-	-	43,77		44
van Slijpestraat 113	6225BL	1	W		48,60		460553	1,5	44,56	47,21	48,00	50,33	-	X	45,89		47
van Slijpestraat 113	6225BL	1	N		43,59		460554	1,5	39,31	42,20	48,00	45,65	-	-	42,38		43
van Slijpestraat 113	6225BL	1	O		49,61		460551	4,5	44,17	48,20	48,20	50,96	-	X	46,84		47
van Slijpestraat 113	6225BL	1	W		50,11		460553	4,5	45,62	48,71	48,71	51,75	-	X	47,77		49
van Slijpestraat 113	6225BL	1	N		46,05		460554	4,5	41,24	44,63	48,00	47,87	-</				

Tabel 4.2a
Rekenresultaten ten gevolge van A2

Adres	Bestemming	gevolgorientatie	Ferder vastgestelde hogere waarde in dB(A)	Ferder vastgestelde hogere waarde in dB	Heersend in dB(A)	Ferder hogere waarde vastgesteld o.g.v. Experimentenle- /Interimwet? (alleen voor woningen)	Id Reekpunten	Hoogte in m boven hard maaiveld	Geluidbeasting 1986 in dB(A)	Heersend in dB	Grenswaarde in dB	Tekst van de maatregelen in dB	Sanering	Aanpassing (X=ja, leeg vak =nee)	geadviseerde maatregelen in dB	Vaast te stellen hogere waarde in dB	Gecumuleerde geluidbeasting (V/urn, incl ZdB aftrek)
Verzetstraat 9	6227BD	2	O		40,87		624711	1,5	34,33	39,40	48,00	38,36	-	-	-	-	37,43
Verzetstraat 11	6227BD	2	O		44,50		624711	4,5	37,43	43,06	48,00	41,72	-	-	-	-	40,73
Verzetstraat 13	6227BD	2	O		40,87		624711	1,5	34,33	39,40	48,00	38,36	-	-	-	-	37,43
Verzetstraat 15	6227BD	2	O		44,50		624711	4,5	37,43	43,06	48,00	41,72	-	-	-	-	40,73
Verzetstraat 17	6227BD	2	O		40,37		624721	1,5	34,33	38,90	48,00	38,18	-	-	-	-	37,21
Verzetstraat 19	6227BD	2	O		43,97		624721	4,5	37,81	42,53	48,00	41,62	-	-	-	-	40,59
Verzetstraat 21	6227BD	2	O		40,37		624721	1,5	34,33	38,90	48,00	38,18	-	-	-	-	37,21
Verzetstraat 23	6227BD	2	O		43,97		624721	4,5	37,81	42,53	48,00	41,62	-	-	-	-	40,59
Verzetstraat 25	6227BD	2	O		40,27		624731	1,5	34,59	38,81	48,00	38,04	-	-	-	-	36,94
Verzetstraat 27	6227BD	2	O		43,78		624731	4,5	38,03	42,35	48,00	41,53	-	-	-	-	40,38
Verzetstraat 29	6227BD	2	O		40,27		624731	1,5	34,59	38,81	48,00	38,04	-	-	-	-	36,94
Verzetstraat 31	6227BD	2	O		43,78		624731	4,5	38,03	42,35	48,00	41,53	-	-	-	-	40,38
Vollastraat 1 B	6224EK	2	Z		43,36		422112	4,5	38,03	41,66	48,00	35,23	-	-	-	-	33,84
Vollastraat 1 B	6224EK	2	O		51,83		422111	4,5	45,77	50,20	50,20	39,15	-	-	-	-	37,32
Vollastraat 1 B	6224EK	2	N		49,53		422114	4,5	43,11	47,88	48,00	41,32	-	-	-	-	39,65
Vollastraat 1 C	6224EK	2	N		51,05		422114	7,5	44,59	49,40	49,40	43,67	-	-	-	-	42,05
Vollastraat 1 C	6224EK	2	O		53,84		422111	7,5	47,38	52,21	52,21	41,13	-	-	-	-	39,35
Vollastraat 1 C	6224EK	2	Z		46,24		422112	7,5	40,45	44,58	48,00	39,13	-	-	-	-	37,92
Vollastraat 1 D	6224EK	2	N		53,09		422114	10,5	46,12	51,49	51,49	46,19	-	-	-	-	44,49
Vollastraat 1 D	6224EK	2	O		56,05		422111	10,5	49,37	54,44	54,44	41,06	-	-	-	-	39,48
Vollastraat 2 B	6224EL	2	Z		45,27		421982	4,5	39,07	43,63	48,00	35,21	-	-	-	-	33,67
Vollastraat 2 B	6224EL	2	W		43,19		421983	4,5	36,72	41,55	48,00	39,38	-	-	-	-	37,96
Vollastraat 2 C	6224EL	2	W		46,68		421983	7,5	38,80	45,12	48,00	43,76	-	-	-	-	42,24
Vollastraat 2 C	6224EL	2	Z		46,56		421982	7,5	40,19	44,93	48,00	38,83	-	-	-	-	37,38
Vollastraat 3 B	6224EK	2	O		51,83		422111	4,5	45,77	50,20	50,20	39,15	-	-	-	-	37,32
Vollastraat 3 B	6224EK	2	Z		43,36		422112	4,5	38,03	41,66	48,00	35,23	-	-	-	-	33,84
Vollastraat 3 B	6224EK	2	N		49,53		422114	4,5	43,11	47,88	48,00	41,32	-	-	-	-	39,65
Vollastraat 3 C	6224EK	2	Z		46,24		422112	7,5	40,45	44,58	48,00	39,13	-	-	-	-	37,92
Vollastraat 3 C	6224EK	2	O		53,84		422111	7,5	47,38	52,21	52,21	41,13	-	-	-	-	39,35
Vollastraat 3 C	6224EK	2	N		51,05		422114	7,5	44,59	49,40	49,40	43,67	-	-	-	-	42,05
Vollastraat 3 D	6224EK	2	O		56,05		422111	10,5	49,37	54,44	54,44	41,06	-	-	-	-	39,48
Vollastraat 3 D	6224EK	2	N		53,09		422114	10,5	46,12	51,49	51,49	46,19	-	-	-	-	44,49
Vollastraat 4	6224EL	99	Z		44,42		421972	1,5	37,10	41,68	48,00	32,74	-	-	-	-	31,16
Vollastraat 4	6224EL	99	Z		44,42		421972	4,5	38,19	42,78	48,00	35,62	-	-	-	-	34,01
Vollastraat 4	6224EL	99	Z		46,06		421972	7,5	39,66	44,44	48,00	40,35	-	-	-	-	38,73
Vollastraat 4 B	6224EL	2	Z		43,30		421972	1,5	37,10	41,68	48,00	32,74	-	-	-	-	31,16
Vollastraat 4 B	6224EL	2	Z		44,42		421972	4,5	38,19	42,78	48,00	35,62	-	-	-	-	34,01
Vollastraat 4 B	6224EL	2	Z		46,06		421972	7,5	39,66	44,44	48,00	40,35	-	-	-	-	38,73
Vollastraat 4 C	6224EL	2	Z		43,30		421972	1,5	37,10	41,68	48,00	32,74	-	-	-	-	31,16
Vollastraat 4 C	6224EL	2	Z		44,42		421972	4,5	38,19	42,78	48,00	35,62	-	-	-	-	34,01
Vollastraat 4 C	6224EL	2	Z		46,06		421972	7,5	39,66	44,44	48,00	40,35	-	-	-	-	38,73
Vollastraat 5 B	6224EK	2	O		51,83		422111	4,5	45,77	50,20	50,20	39,15	-	-	-	-	37,32
Vollastraat 5 B	6224EK	2	N		49,53		422114	4,5	43,11	47,88	48,00	41,32	-	-	-	-	39,65
Vollastraat 5 B	6224EK	2	Z		43,36		422112	4,5	38,03	41,66	48,00	35,23	-	-	-	-	33,84
Vollastraat 5 C	6224EK	2	N		51,05		422114	7,5	44,59	49,40	49,40	43,67	-	-	-	-	42,05
Vollastraat 5 C	6224EK	2	O		53,84		422111	7,5	47,38	52,21	52,21	41,13	-	-	-	-	39,35
Vollastraat 5 C	6224EK	2	Z		46,24		422112	7,5	40,45	44,58	48,00	39,13	-	-	-	-	37,92
Vollastraat 5 D	6224EK	2	O		56,05		422111	10,5	49,37	54,44	54,44	41,06	-	-	-	-	39,48
Vollastraat 5 D	6224EK	2	N		53,09		422114	10,5	46,12	51,49	51,49	46,19	-	-	-	-	44,49
Vollastraat 6	6224EL	99	Z		43,30		421972	1,5	37,10	41,68	48,00	32,74	-	-	-	-	31,16
Vollastraat 6	6224EL	99	Z		44,42		421972	4,5	38,19	42,78	48,00	35,62	-	-	-	-	34,01
Vollastraat 6	6224EL	99	Z		46,06		421972	7,5	39,66	44,44	48,00	40,35	-	-	-	-	38,73
Vollastraat 6 B	6224EL	2	Z		43,30		421972	1,5	37,10	41,68	48,00	32,74	-	-	-	-	31,16
Vollastraat 6 B	6224EL	2	Z		44,42		421972	4,5	38,19	42,78	48,00	35,62	-	-	-	-	34,01
Vollastraat 6 B	6224EL	2	Z		46,06		421972	7,5	39,66	44,44	48,00	40,35	-	-	-	-	38,73
Vollastraat 6 C	6224EL	2	Z		43,30		421972	1,5	37,10	41,68	48,00	32,74	-	-	-	-	31,16
Vollastraat 6 C	6224EL	2	Z		44,42		421972	4,5	38,19	42,78	48,00	35,62	-	-	-	-	34,01
Vollastraat 6 C	6224EL	2	Z		46,06		421972	7,5	39,66	44,44	48,00	40,35	-	-	-	-	38,73
Vollastraat 7 B	6224EK	2	O		51,83		422111	4,5	45,77	50,20	50,20	39,15	-	-	-	-	37,32
Vollastraat 7 B	6224EK	2	Z		43,36		422112	4,5	38,03	41,66	48,00	35,23	-	-	-	-	33,84
Vollastraat 7 B	6224EK	2	N		49,53		422114	4,5	43,11	47,88	48,00	41,32	-	-	-	-	39,65
Vollastraat 7 C	6224EK	2	N		51,05		422114	7,5	44,59	49,40	49,40	43,67	-	-	-	-	42,05
Vollastraat 7 C	6224EK	2	O		53,84		422111	7,5	47,38	52,21	52,21	41,13	-	-	-	-	39,35
Vollastraat 7 C	6224EK	2	Z		46,24		422112	7,5	40,45	44,58	48,00	39,13	-	-	-	-	37,92
Vollastraat 7 D	6224EK	2	N		53,09		422114	10,5	46,12	51,49	51,49	46,19	-	-	-	-	44,49
Vollastraat 7 D	6224EK	2	O		56,05		422111	10,5	49,37	54,44	54,44	41,06	-	-	-	-	39,48
Vollastraat 8	6224EL	99	Z		43,30		421972	1,5	37,10	41,68	48,00	32,74	-	-	-	-	31,16
Vollastraat 8	6224EL	99	Z		44,42		421972	4,5	38,19	42,78	48,00	35,62	-	-	-	-	34,01
Vollastraat 8	6224EL	99	Z		46,06		421972	7,5	39,66	44,44	48,00	40,35	-	-	-	-	38,73
Vollastraat 8 B	6224EL	2	Z		43,30		421972	1,5	37,10	41,68	48,00	32,74	-	-	-	-	31,16
Vollastraat 8 B	6224EL	2	Z		44,42		421972	4,5	38,19	42,78	48,00	35,62	-	-	-	-	34,01
Vollastraat 8 B	6224EL	2	Z		46,06		421972	7,5	39,66	44,44	48,00	40,35	-	-	-	-	38,73
Vollastraat 8 C	6224EL	2	Z		43,30		421972	1,5	37,10	41,68	48,00	32,74	-	-	-	-	31,16
Vollastraat 8 C	6224EL	2	Z		44,42		421972	4,5	38,19	42,78	48,00	35,62	-	-	-	-	34,01
Vollastraat 8 C	6224EL	2	Z		46,06		421972	7,5	39,66	44,44	48,00	40,35	-	-	-	-	38,73
Vollastraat 9 B	6224EK	2	O		51,83		422111	4,5	45,77	50,20	50,20	39,15	-	-	-	-	37,32
Vollastraat 9 B	6224EK	2	N		49,53		422114	4,5	43,11	47,88	48,00	41,32	-	-	-	-	39,65
Vollastraat 9 B	6224EK	2	Z		43,36		422112	4,5	38,03	41,66	48,00	35,23	-	-	-	-	33,84
Vollastraat 9 C	6224EK	2	O		53,84		422111	7,5	47,38	52,21	52,21	41,13	-	-	-	-	39,35
Vollastraat 9 C	6224EK	2	Z		46,24		422112	7,5	40,45	44,58	48,00	39,13	-	-	-	-	37,92
Vollastraat 9 C	6224EK	2	N		51,05		422114	7,5	44,59	49,40	49,40	43,67	-	-	-	-	42,05
Vollastraat 9 D	6224EK	2	N		53,09		422114	10,5	46,12	51,49	51,49	46,19	-	-	-	-	44,49
Vollastraat 9 D	6224EK	2	O		56,05		422111	10,5	49,37	54,44	54,44	41,06	-	-	-	-	39,48
Vollastraat 10	6224EL	99	Z		43,30		421972	1,5	37,10	41,68	48,00	32,74	-	-	-		

Tabel 4.2a
Rekenresultaten ten gevolge van A2

Adres	Bestemming	gevolgorientatie	Eerder vastgestelde hogere waarde in dB(A)	Eerder vastgestelde hogere waarde in dB	Heersend in dB(A)	Eerder hogere waarde vastgesteld o.g.v. Experimentenle- /interimwet? (alleen voor woningen)	Eerdere hogere waarde vastgesteld o.g.v. art 83(4)1 X=ra, leeg vak =	Id Rekenpunt	Hoogte in m boven hard maaiveld	Geluidbeasting 1986 in dB(A)	Heersend in dB	Grenswaarde in dB	Tekst van de maatregelen in dB	Sanering	Aanpassing X=ra, leeg vak =lee	geadviseerde maatregelen in dB	Vaast te stellen hogere waarde in dB	Gecumuleerde geluidbeasting (V/cum, incl 2da aftrek)
Vollastraat 12	6224EL	99	Z		44,42			421972	4,5	38,19	42,78	48,00	35,62	-	-	34,01		39
Vollastraat 12	6224EL	99	Z		46,06			421972	7,5	39,66	44,44	48,00	40,35	-	-	38,73		42
Vollastraat 12 B	6224EL	2	Z		43,30			421972	1,5	37,10	41,68	48,00	32,74	-	-	31,16		37
Vollastraat 12 B	6224EL	2	Z		44,42			421972	4,5	38,19	42,78	48,00	35,62	-	-	34,01		39
Vollastraat 12 B	6224EL	2	Z		46,06			421972	7,5	39,66	44,44	48,00	40,35	-	-	38,73		42
Vollastraat 12 C	6224EL	2	Z		43,30			421972	1,5	37,10	41,68	48,00	32,74	-	-	31,16		37
Vollastraat 12 C	6224EL	2	Z		44,42			421972	4,5	38,19	42,78	48,00	35,62	-	-	34,01		39
Vollastraat 12 C	6224EL	2	Z		46,06			421972	7,5	39,66	44,44	48,00	40,35	-	-	38,73		42
Vollastraat 13 B	6224EK	2	Z		43,36			422112	4,5	38,03	41,66	48,00	35,23	-	-	33,84		40
Vollastraat 13 B	6224EK	2	O		51,83			422111	4,5	45,77	50,20	50,20	39,15	-	-	37,32		43
Vollastraat 13 B	6224EK	2	N		49,53			422114	4,5	43,11	47,88	48,00	41,32	-	-	39,65		44
Vollastraat 13 C	6224EK	2	O		53,84			422111	7,5	47,38	52,21	52,21	41,13	-	-	39,35		45
Vollastraat 13 C	6224EK	2	N		51,05			422114	7,5	44,59	49,40	49,40	43,67	-	-	42,05		47
Vollastraat 13 C	6224EK	2	Z		46,24			422112	7,5	40,45	44,58	48,00	39,13	-	-	37,92		43
Vollastraat 13 D	6224EK	2	N		53,09			422114	10,5	46,12	51,49	51,49	46,19	-	-	44,49		48
Vollastraat 13 D	6224EK	2	O		56,05			422111	10,5	49,37	54,44	54,44	41,06	-	-	39,48		46
Vollastraat 14	6224EL	1	Z		44,14			421982	1,5	37,96	42,52	48,00	33,46	-	-	31,92		38
Vollastraat 14	6224EL	1	Z		45,27			421982	4,5	39,07	43,63	48,00	35,21	-	-	33,67		39
Vollastraat 14	6224EL	1	Z		46,56			421982	7,5	40,19	44,93	48,00	38,83	-	-	37,38		43
Vollastraat 15 B	6224EK	2	N		49,53			422114	4,5	43,11	47,88	48,00	41,32	-	-	39,65		44
Vollastraat 15 B	6224EK	2	Z		43,36			422112	4,5	38,03	41,66	48,00	35,23	-	-	33,84		40
Vollastraat 15 B	6224EK	2	O		51,83			422111	4,5	45,77	50,20	50,20	39,15	-	-	37,32		43
Vollastraat 15 C	6224EK	2	Z		46,24			422112	7,5	40,45	44,58	48,00	39,13	-	-	37,92		43
Vollastraat 15 C	6224EK	2	N		51,05			422114	7,5	44,59	49,40	49,40	43,67	-	-	42,05		47
Vollastraat 15 C	6224EK	2	O		53,84			422111	7,5	47,38	52,21	52,21	41,13	-	-	39,35		45
Vollastraat 15 D	6224EK	2	N		53,09			422114	10,5	46,12	51,49	51,49	46,19	-	-	44,49		48
Vollastraat 15 D	6224EK	2	O		56,05			422111	10,5	49,37	54,44	54,44	41,06	-	-	39,48		46
Vollastraat 16 A	6224EL	1	Z		43,30			421972	1,5	37,10	41,68	48,00	32,74	-	-	31,16		37
Vollastraat 16 A	6224EL	1	Z		44,42			421972	4,5	38,19	42,78	48,00	35,62	-	-	34,01		39
Vollastraat 16 A	6224EL	1	Z		46,06			421972	7,5	39,66	44,44	48,00	40,35	-	-	38,73		42
Vollastraat 16 B	6224EL	1	Z		43,30			421972	1,5	37,10	41,68	48,00	32,74	-	-	31,16		37
Vollastraat 16 B	6224EL	1	Z		44,42			421972	4,5	38,19	42,78	48,00	35,62	-	-	34,01		39
Vollastraat 16 B	6224EL	1	Z		46,06			421972	7,5	39,66	44,44	48,00	40,35	-	-	38,73		42
Vollastraat 16 C	6224EL	1	Z		43,30			421972	1,5	37,10	41,68	48,00	32,74	-	-	31,16		37
Vollastraat 16 C	6224EL	1	Z		44,42			421972	4,5	38,19	42,78	48,00	35,62	-	-	34,01		39
Vollastraat 16 C	6224EL	1	Z		46,06			421972	7,5	39,66	44,44	48,00	40,35	-	-	38,73		42
Vollastraat 17 B	6224EK	2	N		49,53			422114	4,5	43,11	47,88	48,00	41,32	-	-	39,65		44
Vollastraat 17 B	6224EK	2	Z		43,36			422112	4,5	38,03	41,66	48,00	35,23	-	-	33,84		40
Vollastraat 17 B	6224EK	2	O		51,83			422111	4,5	45,77	50,20	50,20	39,15	-	-	37,32		43
Vollastraat 17 C	6224EK	2	N		51,05			422114	7,5	44,59	49,40	49,40	43,67	-	-	42,05		47
Vollastraat 17 C	6224EK	2	O		53,84			422111	7,5	47,38	52,21	52,21	41,13	-	-	39,35		45
Vollastraat 17 C	6224EK	2	Z		46,24			422112	7,5	40,45	44,58	48,00	39,13	-	-	37,92		43
Vollastraat 17 D	6224EK	2	O		56,05			422111	10,5	49,37	54,44	54,44	41,06	-	-	39,48		46
Vollastraat 17 D	6224EK	2	N		53,09			422114	10,5	46,12	51,49	51,49	46,19	-	-	44,49		48
Vollastraat 18	6224EL	1	Z		43,30			421972	1,5	37,10	41,68	48,00	32,74	-	-	31,16		37
Vollastraat 18	6224EL	1	Z		44,42			421972	4,5	38,19	42,78	48,00	35,62	-	-	34,01		39
Vollastraat 18	6224EL	1	Z		46,06			421972	7,5	39,66	44,44	48,00	40,35	-	-	38,73		42
Vollastraat 18 B	6224EL	1	Z		43,30			421972	1,5	37,10	41,68	48,00	32,74	-	-	31,16		37
Vollastraat 18 B	6224EL	1	Z		44,42			421972	4,5	38,19	42,78	48,00	35,62	-	-	34,01		39
Vollastraat 18 B	6224EL	1	Z		46,06			421972	7,5	39,66	44,44	48,00	40,35	-	-	38,73		42
Vollastraat 18 C	6224EL	1	Z		43,30			421972	1,5	37,10	41,68	48,00	32,74	-	-	31,16		37
Vollastraat 18 C	6224EL	1	Z		44,42			421972	4,5	38,19	42,78	48,00	35,62	-	-	34,01		39
Vollastraat 18 C	6224EL	1	Z		46,06			421972	7,5	39,66	44,44	48,00	40,35	-	-	38,73		42
Vollastraat 19 B	6224EK	2	O		51,83			422111	4,5	45,77	50,20	50,20	39,15	-	-	37,32		43
Vollastraat 19 B	6224EK	2	Z		43,36			422112	4,5	38,03	41,66	48,00	35,23	-	-	33,84		40
Vollastraat 19 B	6224EK	2	N		49,53			422114	4,5	43,11	47,88	48,00	41,32	-	-	39,65		44
Vollastraat 19 C	6224EK	2	Z		46,24			422112	7,5	40,45	44,58	48,00	39,13	-	-	37,92		43
Vollastraat 19 C	6224EK	2	N		51,05			422114	7,5	44,59	49,40	49,40	43,67	-	-	42,05		47
Vollastraat 19 C	6224EK	2	O		53,84			422111	7,5	47,38	52,21	52,21	41,13	-	-	39,35		45
Vollastraat 19 D	6224EK	2	O		56,05			422111	10,5	49,37	54,44	54,44	41,06	-	-	39,48		46
Vollastraat 19 D	6224EK	2	N		53,09			422114	10,5	46,12	51,49	51,49	46,19	-	-	44,49		48
Vollastraat 20	6224EL	1	Z		43,30			421972	1,5	37,10	41,68	48,00	32,74	-	-	31,16		37
Vollastraat 20	6224EL	1	Z		44,42			421972	4,5	38,19	42,78	48,00	35,62	-	-	34,01		39
Vollastraat 20	6224EL	1	Z		46,06			421972	7,5	39,66	44,44	48,00	40,35	-	-	38,73		42
Vollastraat 20 A	6224EL	1	Z		43,30			421972	1,5	37,10	41,68	48,00	32,74	-	-	31,16		37
Vollastraat 20 A	6224EL	1	Z		44,42			421972	4,5	38,19	42,78	48,00	35,62	-	-	34,01		39
Vollastraat 20 A	6224EL	1	Z		46,06			421972	7,5	39,66	44,44	48,00	40,35	-	-	38,73		42
Vollastraat 20 B	6224EL	1	Z		43,30			421972	1,5	37,10	41,68	48,00	32,74	-	-	31,16		37
Vollastraat 20 B	6224EL	1	Z		44,42			421972	4,5	38,19	42,78	48,00	35,62	-	-	34,01		39
Vollastraat 20 B	6224EL	1	Z		46,06			421972	7,5	39,66	44,44	48,00	40,35	-	-	38,73		42
Vollastraat 21 B	6224EK	2	Z		43,36			422112	4,5	38,03	41,66	48,00	35,23	-	-	33,84		40
Vollastraat 21 B	6224EK	2	N		49,53			422114	4,5	43,11	47,88	48,00	41,32	-	-	39,65		44
Vollastraat 21 B	6224EK	2	O		51,83			422111	4,5	45,77	50,20	50,20	39,15	-	-	37,32		43
Vollastraat 21 C	6224EK	2	O		53,84			422111	7,5	47,38	52,21	52,21	41,13	-	-	39,35		45
Vollastraat 21 C	6224EK	2	Z		46,24			422112	7,5	40,45	44,58	48,00	39,13	-	-	37,92		43
Vollastraat 21 C	6224EK	2	N		51,05			422114	7,5	44,59	49,40	49,40	43,67	-	-	42,05		47
Vollastraat 21 D	6224EK	2	N		53,09			422114	10,5	46,12	51,49	51,49	46,19	-	-	44,49		48
Vollastraat 21 D	6224EK	2	O		56,05			422111	10,5	49,37	54,44	54,44	41,06	-	-	39,48		46
Vollastraat 22	6224EL	1	Z		43,30			421972	1,5	37,10	41,68	48,00	32,74	-	-	31,16		37
Vollastraat 22	6224EL	1	Z		44,42			421972	4,5	38,19	42,78	48,00	35,62	-	-	34,01		39
Vollastraat 22	6224EL	1	Z		46,06			421972										

Tabel 4.2a
Rekenresultaten ten gevolge van A2

Adres	Bestemming	gevolgorientatie	Eerder vastgestelde hogere waarde in dB(A)	Eerder vastgestelde hogere waarde in dB	Heersend in dB(A)	Eerder hogere waarde vastgesteld o.g.v. Experimentenle- /interimwet? (alleen voor woningen) Eerdere hogere waarde vastgesteld o.g.v. art 83(4)1 X=ra, leeg vak =	Hoogte in m boven hard maaiveld	Geluidbeating 1986 in dB(A)	Heersend in dB	Grenswaarde in dB	Tekst van maatregelen in dB	Sanering	Aanpassing (X=ra, leeg vak =lee)	geadviseerde maatregelen in dB	Vaast te stellen hogere waarde in dB	Gecumuleerde geluidbeating (V=urn, incl 2da aftrek)	
Vollastraat 26 A	6224EM	2	Z		49,35		421382	4,5	43,30	47,73	48,00	34,89	-	34,89		33,46	40
Vollastraat 26 A	6224EM	2	Z		50,18		421382	7,5	44,06	48,56	48,56	39,68	-	39,68		38,13	43
Vollastraat 27 B	6224EK	2	Z		43,36		422112	4,5	38,03	41,66	48,00	35,23	-	35,23		33,84	40
Vollastraat 27 B	6224EK	2	O		51,83		422111	4,5	45,77	50,20	50,20	39,15	-	39,15		37,32	43
Vollastraat 27 B	6224EK	2	N		49,53		422114	4,5	43,11	47,88	48,00	41,32	-	41,32		39,65	44
Vollastraat 27 C	6224EK	2	Z		46,24		422112	7,5	40,45	44,58	48,00	39,13	-	39,13		37,92	43
Vollastraat 27 C	6224EK	2	O		53,84		422111	7,5	47,38	52,21	52,21	41,13	-	41,13		39,35	45
Vollastraat 27 C	6224EK	2	N		51,05		422114	7,5	44,59	49,40	49,40	43,67	-	43,67		42,05	47
Vollastraat 27 D	6224EK	2	N		53,09		422114	10,5	46,12	51,49	51,49	46,19	-	46,19		44,49	48
Vollastraat 27 D	6224EK	2	O		56,05		422111	10,5	49,37	54,44	54,44	41,06	-	41,06		39,48	46
Vollastraat 28	6224EM	2	Z		49,35		421382	4,5	43,30	47,73	48,00	34,89	-	34,89		33,46	40
Vollastraat 28	6224EM	2	Z		50,18		421382	7,5	44,06	48,56	48,56	39,68	-	39,68		38,13	43
Vollastraat 29 B	6224EK	2	N		49,53		422114	4,5	43,11	47,88	48,00	41,32	-	41,32		39,65	44
Vollastraat 29 B	6224EK	2	Z		43,36		422112	4,5	38,03	41,66	48,00	35,23	-	35,23		33,84	40
Vollastraat 29 B	6224EK	2	O		51,83		422111	4,5	45,77	50,20	50,20	39,15	-	39,15		37,32	43
Vollastraat 29 C	6224EK	2	Z		46,24		422112	7,5	40,45	44,58	48,00	39,13	-	39,13		37,92	43
Vollastraat 29 C	6224EK	2	O		53,84		422111	7,5	47,38	52,21	52,21	41,13	-	41,13		39,35	45
Vollastraat 29 C	6224EK	2	N		51,05		422114	7,5	44,59	49,40	49,40	43,67	-	43,67		42,05	47
Vollastraat 29 D	6224EK	2	O		56,05		422111	10,5	49,37	54,44	54,44	41,06	-	41,06		39,48	46
Vollastraat 29 D	6224EK	2	N		53,09		422114	10,5	46,12	51,49	51,49	46,19	-	46,19		44,49	48
Vollastraat 30	6224EM	2	Z		49,35		421382	4,5	43,30	47,73	48,00	34,89	-	34,89		33,46	40
Vollastraat 30	6224EM	2	Z		50,18		421382	7,5	44,06	48,56	48,56	39,68	-	39,68		38,13	43
Vollastraat 31 B	6224EK	2	N		49,53		422114	4,5	43,11	47,88	48,00	41,32	-	41,32		39,65	44
Vollastraat 31 B	6224EK	2	O		51,83		422111	4,5	45,77	50,20	50,20	39,15	-	39,15		37,32	43
Vollastraat 31 B	6224EK	2	Z		43,36		422112	4,5	38,03	41,66	48,00	35,23	-	35,23		33,84	40
Vollastraat 31 C	6224EK	2	N		51,05		422114	7,5	44,59	49,40	49,40	43,67	-	43,67		42,05	47
Vollastraat 31 C	6224EK	2	Z		46,24		422112	7,5	40,45	44,58	48,00	39,13	-	39,13		37,92	43
Vollastraat 31 C	6224EK	2	O		53,84		422111	7,5	47,38	52,21	52,21	41,13	-	41,13		39,35	45
Vollastraat 31 D	6224EK	2	N		53,09		422114	10,5	46,12	51,49	51,49	46,19	-	46,19		44,49	48
Vollastraat 31 D	6224EK	2	O		56,05		422111	10,5	49,37	54,44	54,44	41,06	-	41,06		39,48	46
Vollastraat 32	6224EM	2	Z		51,50		421372	4,5	45,43	49,87	49,87	34,70	-	34,70		33,33	40
Vollastraat 32	6224EM	2	Z		52,58		421372	7,5	46,37	50,95	50,95	40,14	-	40,14		38,62	43
Vollastraat 33 B	6224EK	2	Z		43,36		422112	4,5	38,03	41,66	48,00	35,23	-	35,23		33,84	40
Vollastraat 33 B	6224EK	2	O		51,83		422111	4,5	45,77	50,20	50,20	39,15	-	39,15		37,32	43
Vollastraat 33 B	6224EK	2	N		49,53		422114	4,5	43,11	47,88	48,00	41,32	-	41,32		39,65	44
Vollastraat 33 C	6224EK	2	N		51,05		422114	7,5	44,59	49,40	49,40	43,67	-	43,67		42,05	47
Vollastraat 33 C	6224EK	2	O		53,84		422111	7,5	47,38	52,21	52,21	41,13	-	41,13		39,35	45
Vollastraat 33 C	6224EK	2	Z		46,24		422112	7,5	40,45	44,58	48,00	39,13	-	39,13		37,92	43
Vollastraat 33 D	6224EK	2	N		53,09		422114	10,5	46,12	51,49	51,49	46,19	-	46,19		44,49	48
Vollastraat 33 D	6224EK	2	O		56,05		422111	10,5	49,37	54,44	54,44	41,06	-	41,06		39,48	46
Vollastraat 34	6224EM	2	Z		51,50		421372	4,5	45,43	49,87	49,87	34,70	-	34,70		33,33	40
Vollastraat 34	6224EM	2	Z		52,58		421372	7,5	46,37	50,95	50,95	40,14	-	40,14		38,62	43
Vollastraat 38	6224EM	2	Z		51,50		421372	4,5	45,43	49,87	49,87	34,70	-	34,70		33,33	40
Vollastraat 38	6224EM	2	Z		52,58		421372	7,5	46,37	50,95	50,95	40,14	-	40,14		38,62	43
Vollastraat 40	6224EM	2	Z		51,50		421372	4,5	45,43	49,87	49,87	34,70	-	34,70		33,33	40
Vollastraat 40	6224EM	2	Z		52,58		421372	7,5	46,37	50,95	50,95	40,14	-	40,14		38,62	43
Vollastraat 46 A	6224EM	2	Z		53,59		421362	4,5	47,23	51,98	51,98	39,21	-	39,21		37,59	43
Vollastraat 46 B	6224EM	2	Z		55,06		421362	7,5	48,50	53,46	53,46	43,43	-	43,43		41,96	46
Vollastraat 48	6224EM	1	Z		52,05		421362	1,5	45,74	50,47	50,47	35,94	-	35,94		34,44	41
Vollastraat 48	6224EM	1	Z		53,59		421362	4,5	47,23	51,98	51,98	39,21	-	39,21		37,59	43
Vollastraat 48	6224EM	1	Z		55,06		421362	7,5	48,50	53,46	53,46	43,43	-	43,43		41,96	46
Vredeslaan 1	6226CW	1	Z		38,78		455182	1,5	32,27	37,22	48,00	36,51	-	36,51		35,61	41
Vredeslaan 1	6226CW	1	Z		42,13		455182	5	35,36	40,61	48,00	40,55	-	40,55		39,61	44
Vredeslaan 1	6226CW	1	Z		44,83		455182	7,5	37,82	43,35	48,00	43,52	-	43,52		42,47	47
Vredeslaan 2	6226CW	1	Z		38,87		455192	1,5	31,73	37,31	48,00	36,46	-	36,46		35,17	40
Vredeslaan 2	6226CW	1	Z		42,45		455192	5	34,38	40,92	48,00	40,61	-	40,61		39,18	43
Vredeslaan 2	6226CW	1	Z		44,84		455192	7,5	37,06	43,36	48,00	43,26	-	43,26		41,80	46
Vredeslaan 3	6226CW	1	Z		36,92		455242	1,5	30,49	35,34	48,00	33,26	-	33,26		32,25	38
Vredeslaan 3	6226CW	1	Z		40,35		455242	5	34,13	38,79	48,00	37,47	-	37,47		36,38	42
Vredeslaan 3	6226CW	1	Z		44,39		455242	7,5	36,98	42,90	48,00	42,66	-	42,66		41,40	46
Vredeslaan 5	6226CW	1	O		38,28		455261	1,5	32,07	36,68	48,00	33,88	-	33,88		33,06	38
Vredeslaan 5	6226CW	1	O		41,59		455261	5	35,32	40,01	48,00	38,05	-	38,05		37,16	41
Vredeslaan 5	6226CW	1	O		45,63		455261	7,5	38,76	44,14	48,00	43,53	-	43,53		42,45	46
Vredeslaan 7	6226CW	1	O		38,28		455261	1,5	32,07	36,68	48,00	33,88	-	33,88		33,06	38
Vredeslaan 7	6226CW	1	O		41,59		455261	5	35,32	40,01	48,00	38,05	-	38,05		37,16	41
Vredeslaan 7	6226CW	1	O		45,63		455261	7,5	38,76	44,14	48,00	43,53	-	43,53		42,45	46
Waaygaard 6	6227HK	1	N		36,59		624744	1,5	29,88	35,16	48,00	35,09	-	35,09		33,47	36
Waaygaard 6	6227HK	1	N		40,66		624744	4,5	32,62	39,26	48,00	38,96	-	38,96		37,44	40
Waaygaard 6	6227HK	1	N		47,22		624744	7,5	37,71	45,88	48,00	45,07	-	45,07		43,51	45
Waaygaard 7	6227HL	1	O		33,75		624761	1,5	28,77	32,37	48,00	33,12	-	33,12		31,28	33
Waaygaard 7	6227HL	1	O		37,60		624761	4,5	32,23	36,23	48,00	36,78	-	36,78		34,96	37
Waaygaard 7	6227HL	1	O		46,54		624761	7,5	38,07	45,24	48,00	45,26	-	45,26		43,53	45
Waaygaard 8	6227HK	1	N		36,59		624744	1,5	29,88	35,16	48,00	35,09	-	35,09		33,47	36
Waaygaard 8	6227HK	1	N		40,66		624744	4,5	32,62	39,26	48,00	38,96	-	38,96		37,44	40
Waaygaard 8	6227HK	1	N		47,22		624744	7,5	37,71	45,88	48,00	45,07	-	45,07		43,51	45
Waaygaard 9	6227HL	1	O		33,75		624761	1,5	28,77	32,37	48,00	33,12	-	33,12		31,28	33
Waaygaard 9	6227HL	1	O		37,60		624761	4,5	32,23	36,23	48,00	36,78	-	36,78		34,96	37
Waaygaard 9	6227HL	1	O		46,54		624761	7,5	38,07	45,24	48,00	45,26	-	45,26		43,53	45
Waaygaard 10	6227HK	1	N		36,59		624744	1,5	29,88	35,16	48,00	35,09	-	35,09		33,47	36
Waaygaard 10	6227HK	1	N		40,66		624744	4,5	32,62	39,26	48,00	38,96	-	38,96		37,44	40
Waaygaard 10	6227HK	1</															

Tabel 4.2a
Rekenresultaten ten gevolge van A2

Adres	Bestemming	gevolgorientatie	Erder vastgestelde hogere waarde in dB(A)	Erder vastgestelde hogere waarde in dB	Heersend in dB(A)	Erder hogere waarde vastgesteld o.g.v. Experimentenle- /Interimwet? (alleen voor woningen) Erdere hogere waarde vastgesteld o.g.v. art 83/84? X=ja, leeg vak =	Id Reekpunt	Hoogte in m boven hard maaiveld	Geluidbeating 1986 in dB(A)	Heersend in dB	Grenswaarde in dB	Tekst zonde maatregelen in dB	Sanering	Aanpassing (X=ja, leeg vak =leeg)	geadviseerde maatregelen in dB	Vaast te stellen hogere waarde in dB	Gecumuleerde geluidbeating (V/cum. incl 2da aftrek)
Waaygaard 24	6227HK	1	Z		46,61		624752	7,5	39,31	45,38	48,00	46,60	-	-	45,00		46
Waaygaard 25	6227HL	1	W		35,11		624783	1,5	30,83	33,79	48,00	35,18	-	-	33,44		35
Waaygaard 25	6227HL	1	W		38,86		624783	4,5	34,09	37,57	48,00	38,94	-	-	37,19		39
Waaygaard 25	6227HL	1	W		46,41		624783	7,5	40,44	45,18	48,00	46,43	-	-	44,69		46
Waaygaard 26	6227HK	1	Z		35,61		624752	1,5	30,70	34,29	48,00	35,71	-	-	33,93		36
Waaygaard 26	6227HK	1	Z		39,07		624752	4,5	33,63	37,78	48,00	39,16	-	-	37,41		39
Waaygaard 26	6227HK	1	Z		46,61		624752	7,5	39,31	45,38	48,00	46,60	-	-	45,00		46
Waaygaard 27	6227HL	1	W		35,11		624783	1,5	30,83	33,79	48,00	35,18	-	-	33,44		35
Waaygaard 27	6227HL	1	W		38,86		624783	4,5	34,09	37,57	48,00	38,94	-	-	37,19		39
Waaygaard 27	6227HL	1	W		46,41		624783	7,5	40,44	45,18	48,00	46,43	-	-	44,69		46
Waaygaard 28	6227HK	1	Z		35,61		624752	1,5	30,70	34,29	48,00	35,71	-	-	33,93		36
Waaygaard 28	6227HK	1	Z		39,07		624752	4,5	33,63	37,78	48,00	39,16	-	-	37,41		39
Waaygaard 28	6227HK	1	Z		46,61		624752	7,5	39,31	45,38	48,00	46,60	-	-	45,00		46
Waaygaard 29	6227HL	1	W		35,11		624783	1,5	30,83	33,79	48,00	35,18	-	-	33,44		35
Waaygaard 29	6227HL	1	W		38,86		624783	4,5	34,09	37,57	48,00	38,94	-	-	37,19		39
Waaygaard 29	6227HL	1	W		46,41		624783	7,5	40,44	45,18	48,00	46,43	-	-	44,69		46
Waaygaard 30	6227HK	1	Z		35,61		624752	1,5	30,70	34,29	48,00	35,71	-	-	33,93		36
Waaygaard 30	6227HK	1	Z		39,07		624752	4,5	33,63	37,78	48,00	39,16	-	-	37,41		39
Waaygaard 30	6227HK	1	Z		46,61		624752	7,5	39,31	45,38	48,00	46,60	-	-	45,00		46
Walburg 1	6225CM	1	O		53,16		461781	1,5	46,53	51,85	51,85	52,37	-	-	44,92		47
Walburg 1	6225CM	1	N		52,87		461784	1,5	46,76	51,56	51,56	52,48	-	-	45,38		47
Walburg 1	6225CM	1	O		54,13		461781	4,5	47,75	52,80	52,80	53,47	-	-	47,98		50
Walburg 1	6225CM	1	N		54,26		461784	4,5	47,89	52,94	52,94	54,03	-	-	48,31		50
Walburg 1	6225CM	1	N		56,43		461784	7,5	50,70	55,11	55,11	56,38	-	-	51,63		53
Walburg 1	6225CM	1	O		56,30		461781	7,5	50,55	54,98	54,98	55,98	-	-	52,14		54
Walburg 2	6225CM	1	N		52,47		461774	1,5	46,91	51,16	51,16	52,03	-	-	45,28		47
Walburg 2	6225CM	1	N		53,80		461774	4,5	48,03	52,48	52,48	53,53	-	-	47,67		50
Walburg 2	6225CM	1	N		56,25		461774	7,5	50,75	54,93	54,93	56,12	-	-	51,27		53
Walburg 3	6225CM	1	N		51,19		461764	1,5	45,45	49,87	49,87	50,92	-	-	44,75		47
Walburg 3	6225CM	1	N		52,93		461764	4,5	47,14	51,60	51,60	52,87	-	-	47,61		50
Walburg 3	6225CM	1	N		55,75		461764	7,5	50,09	54,42	54,42	55,81	-	-	51,25		53
Walburg 4	6225CM	1	N		49,93		461754	1,5	44,57	48,60	48,60	49,95	-	-	43,87		47
Walburg 4	6225CM	1	W		45,30		461753	1,5	39,38	43,91	48,00	45,30	-	-	41,34		45
Walburg 4	6225CM	1	N		52,09		461754	4,5	46,40	50,75	50,75	52,20	-	-	46,92		49
Walburg 4	6225CM	1	W		48,26		461753	4,5	42,06	46,87	48,00	48,43	-	-	44,88		48
Walburg 4	6225CM	1	W		52,55		461753	7,5	46,37	51,16	51,16	52,66	-	X	49,27		52
Walburg 4	6225CM	1	N		55,36		461754	7,5	49,47	54,03	54,03	55,57	-	X	51,07		53
Walburg 5	6225CM	1	W		42,98		461823	1,5	37,97	41,53	48,00	43,02	-	-	41,03		44
Walburg 5	6225CM	1	N		44,47		461824	1,5	39,41	43,09	48,00	45,03	-	-	41,46		44
Walburg 5	6225CM	1	N		47,66		461824	4,5	41,98	46,29	48,00	47,92	-	-	44,93		47
Walburg 5	6225CM	1	W		46,27		461823	4,5	41,27	44,83	48,00	46,69	-	-	44,45		47
Walburg 5	6225CM	1	N		54,66		461824	7,5	48,76	53,34	53,34	54,97	-	X	51,14		53
Walburg 5	6225CM	1	W		52,28		461823	7,5	46,57	50,89	50,89	52,33	-	-	49,34		52
Walburg 6	6225CM	1	N		45,61		461814	1,5	39,53	44,24	48,00	45,67	-	-	41,76		44
Walburg 6	6225CM	1	N		48,86		461814	4,5	42,65	47,50	48,00	48,62	-	-	44,97		48
Walburg 6	6225CM	1	N		54,63		461814	7,5	48,94	53,30	53,30	54,99	-	X	50,92		53
Walburg 7	6225CM	1	N		46,06		461804	1,5	40,44	44,72	48,00	46,59	-	-	41,97		44
Walburg 7	6225CM	1	N		49,99		461804	4,5	43,84	48,65	48,65	50,17	-	X	45,52		48
Walburg 7	6225CM	1	N		54,56		461804	7,5	48,88	53,24	53,24	54,96	-	X	50,76		52
Walburg 8	6225CM	1	N		49,62		461794	1,5	42,97	48,29	48,29	48,87	-	-	43,23		45
Walburg 8	6225CM	1	O		49,67		461791	1,5	43,26	48,34	48,34	49,03	-	-	43,81		45
Walburg 8	6225CM	1	N		51,38		461794	4,5	44,95	50,04	50,04	50,90	-	-	46,82		49
Walburg 8	6225CM	1	O		51,12		461791	4,5	44,78	49,78	49,78	50,65	-	-	47,36		49
Walburg 8	6225CM	1	O		55,07		461791	7,5	49,33	53,73	53,73	54,89	-	-	51,78		53
Walburg 8	6225CM	1	N		54,74		461794	7,5	48,76	53,41	53,41	54,69	-	-	50,81		52
Walburg 9	6225CM	1	O		47,97		461861	1,5	41,64	46,62	48,00	47,44	-	-	43,99		45
Walburg 9	6225CM	1	N		47,39		461864	1,5	40,20	46,05	48,00	46,49	-	-	42,43		44
Walburg 9	6225CM	1	N		48,98		461864	4,5	42,27	47,63	48,00	48,40	-	-	45,71		48
Walburg 9	6225CM	1	O		49,74		461861	4,5	43,74	48,37	48,37	49,46	-	-	46,97		48
Walburg 9	6225CM	1	N		53,97		461864	7,5	48,70	52,64	52,64	54,24	-	X	50,43		52
Walburg 9	6225CM	1	O		54,86		461861	7,5	49,98	53,51	53,51	54,67	-	-	51,48		53
Walburg 10	6225CM	1	N		42,29		461854	1,5	37,48	40,85	48,00	42,70	-	-	40,16		42
Walburg 10	6225CM	1	N		45,34		461854	4,5	40,37	43,93	48,00	45,78	-	-	43,52		46
Walburg 10	6225CM	1	N		53,23		461854	7,5	48,31	51,90	51,90	53,79	-	X	49,85		52
Walburg 11	6225CM	1	N		41,04		461844	1,5	35,69	39,60	48,00	41,54	-	-	39,42		42
Walburg 11	6225CM	1	N		44,87		461844	4,5	39,18	43,46	48,00	45,43	-	-	43,30		45
Walburg 11	6225CM	1	N		53,43		461844	7,5	47,71	52,10	52,10	53,96	-	X	50,21		52
Walburg 12	6225CM	1	N		42,53		461834	1,5	36,81	41,11	48,00	42,70	-	-	40,25		42
Walburg 12	6225CM	1	W		41,95		461833	1,5	37,14	40,47	48,00	42,45	-	-	40,33		43
Walburg 12	6225CM	1	N		46,23		461834	4,5	40,06	44,83	48,00	46,47	-	-	44,24		46
Walburg 12	6225CM	1	W		45,58		461833	4,5	40,71	44,14	48,00	46,01	-	-	43,78		46
Walburg 12	6225CM	1	W		52,37		461833	7,5	47,01	50,97	50,97	52,57	-	X	49,50		52
Walburg 12	6225CM	1	N		54,18		461834	7,5	48,12	52,84	52,84	54,44	-	X	50,92		53
Walburg 13	6225CM	1	W		42,91		461903	1,5	37,69	41,44	48,00	43,76	-	-	41,58		44
Walburg 13	6225CM	1	N		42,21		461904	1,5	36,83	40,76	48,00	42,87	-	-	40,74		43
Walburg 13	6225CM	1	N		45,23		461904	4,5	39,05	43,81	48,00	45,70	-	-	43,58		46
Walburg 13	6225CM	1	W		46,06		461903	4,5	40,29	44,62	48,00	46,64	-	-	44,34		47
Walburg 13	6225CM	1	N		53,70		461904	7,5	46,73	52,35	52,35	54,00	-	X	50,07		52
Walburg 13	6225CM	1	W		52,17		461903	7,5	46,00	50,78	50,78	52,34	-	X	49,18		51
Walburg 14	6225CM	1	N		39,31		461894	1,5	33,54	37,88	48,00	39,79	-	-	37,74		40
Walburg 14	6225CM	1	N		43,19		461894	4,5	36,67	41,79	48,00	43,76	-	-	41,62		44
Walburg 14	6225CM	1	N		52,10		461894	7,5	45,25	50,75	50,75	52,50	-	X	49,13		51
Walburg 15	6225CM	1	N		40,39		461884	1,5	35,04	38,95	48,00	40,90	-	-	38,82		41
Walburg 15	6225CM	1	N														

Tabel 4.2a
Rekenresultaten ten gevolge van A2

Adres	Bestemming	gevolgorientatie	Eerder vastgestelde hogere waarde in dB(A)	Eerder vastgestelde hogere waarde in dB	Heersend in dB(A)	Eerder hogere waarde vastgesteld o.g.v. Experimentenle- /Interimwet? (alleen voor woningen) Eerdere hogere waarde vastgesteld o.g.v. art 83/84? X=ja, leeg vak =	Id Reekspunt	Hoogte in m boven hard maaiveld	Geluidbeating 1986 in dB(A)	Heersend in dB	Grenswaarde in dB	Tekst van maatregelen in dB	Sanering	Aanpassing (X=ja, leeg vak =nee)	geadviseerde maatregelen in dB	Vaast te stellen hogere waarde in dB	Gecumuleerde geluidbeating (V/cum, incl 2dB aftrek)
Walburg 19	6225CM	1	N		45,48		461934	4,5	39,97	44,07	48,00	46,21			43,65		46
Walburg 19	6225CM	1	N		52,76		461934	7,5	47,35	51,41	51,41	53,29		X	49,20		51
Walburg 20	6225CN	1	N		42,62		461944	1,5	37,52	41,19	48,00	43,42			40,63		44
Walburg 20	6225CN	1	W		41,89		461943	1,5	36,53	40,41	48,00	42,46			40,21		44
Walburg 20	6225CN	1	W		46,20		461943	4,5	40,08	44,74	48,00	46,65			44,42		47
Walburg 20	6225CN	1	N		45,88		461944	4,5	40,22	44,47	48,00	46,40			43,95		47
Walburg 20	6225CN	1	N		53,00		461944	7,5	47,32	51,65	51,65	53,46		X	49,35		52
Walburg 20	6225CN	1	W		51,94		461943	7,5	46,17	50,54	50,54	52,04		X	48,83		51
Walburg 21	6225CN	1	N		39,04		461954	1,5	33,88	37,57	48,00	40,03			37,84		39
Walburg 21	6225CN	1	W		42,91		461953	1,5	37,37	41,46	48,00	43,16			41,13		43
Walburg 21	6225CN	1	N		43,28		461954	4,5	37,63	41,83	48,00	44,02			41,81		43
Walburg 21	6225CN	1	W		46,58		461953	4,5	40,70	45,15	48,00	46,78			44,57		47
Walburg 21	6225CN	1	N		51,19		461954	7,5	45,67	49,81	49,81	52,07		X	48,36		50
Walburg 21	6225CN	1	W		52,46		461953	7,5	46,56	51,07	51,07	52,63		X	49,17		51
Walburg 22	6225CN	1	N		39,63		461964	1,5	34,16	38,16	48,00	40,20			38,06		40
Walburg 22	6225CN	1	N		43,97		461964	4,5	38,24	42,51	48,00	44,31			42,16		44
Walburg 22	6225CN	1	N		51,69		461964	7,5	45,89	50,32	50,32	52,38		X	49,06		51
Walburg 23	6225CN	1	N		39,63		461974	1,5	34,65	38,17	48,00	40,30			38,21		40
Walburg 23	6225CN	1	N		43,54		461974	4,5	38,34	42,11	48,00	44,23			42,12		44
Walburg 23	6225CN	1	N		51,29		461974	7,5	46,27	49,93	49,93	52,05		X	48,19		50
Walburg 24	6225CN	1	N		41,90		461984	1,5	36,94	40,49	48,00	41,94			39,77		42
Walburg 24	6225CN	1	O		45,29		461981	1,5	39,95	43,91	48,00	45,92			43,63		45
Walburg 24	6225CN	1	O		48,74		461981	4,5	42,80	47,35	48,00	48,79			46,63		48
Walburg 24	6225CN	1	N		46,39		461984	4,5	41,03	45,01	48,00	46,71			44,52		46
Walburg 24	6225CN	1	N		52,01		461984	7,5	47,01	50,65	50,65	52,28		X	48,84		51
Walburg 24	6225CN	1	O		53,62		461981	7,5	47,85	52,25	52,25	53,71			50,37		52
Walburg 25	6225CN	1	N		41,84		462024	1,5	36,55	40,39	48,00	42,34			40,16		42
Walburg 25	6225CN	1	O		46,13		462021	1,5	40,33	44,74	48,00	46,54			44,29		45
Walburg 25	6225CN	1	N		46,06		462024	4,5	39,73	44,66	48,00	46,53			44,39		46
Walburg 25	6225CN	1	O		49,45		462021	4,5	43,26	48,07	48,07	49,60		X	47,43		49
Walburg 25	6225CN	1	N		51,53		462024	7,5	46,28	50,16	50,16	51,78		X	47,91		50
Walburg 25	6225CN	1	O		53,57		462021	7,5	47,52	52,20	52,20	53,69			50,34		52
Walburg 26	6225CN	1	N		41,31		462014	1,5	36,40	39,85	48,00	41,94			39,74		42
Walburg 26	6225CN	1	N		44,94		462014	4,5	39,59	43,50	48,00	45,19			43,00		45
Walburg 26	6225CN	1	N		51,17		462014	7,5	46,07	49,79	49,79	51,86		X	47,61		50
Walburg 27	6225CN	1	N		40,99		462004	1,5	35,99	39,53	48,00	41,72			39,55		41
Walburg 27	6225CN	1	N		44,04		462004	4,5	38,83	42,59	48,00	44,69			42,57		45
Walburg 27	6225CN	1	N		51,41		462004	7,5	45,70	50,04	50,04	52,19		X	48,45		50
Walburg 28	6225CN	1	N		41,67		461994	1,5	36,18	40,21	48,00	42,26			40,09		42
Walburg 28	6225CN	1	W		41,77		461993	1,5	36,04	40,32	48,00	42,24			40,20		43
Walburg 28	6225CN	1	W		45,03		461993	4,5	38,89	43,59	48,00	45,22			43,20		46
Walburg 28	6225CN	1	N		45,54		461994	4,5	39,32	44,10	48,00	45,76			43,60		45
Walburg 28	6225CN	1	N		52,26		461994	7,5	46,09	50,90	50,90	52,63		X	48,85		51
Walburg 28	6225CN	1	W		51,04		461993	7,5	45,25	49,64	49,64	51,21		X	48,02		50
Walburg 29	6225CN	1	N		40,88		462064	1,5	35,60	39,41	48,00	41,46			39,32		41
Walburg 29	6225CN	1	W		43,04		462063	1,5	36,93	41,59	48,00	43,52			41,42		43
Walburg 29	6225CN	1	N		44,53		462064	4,5	38,83	43,08	48,00	45,32			43,08		45
Walburg 29	6225CN	1	W		46,17		462063	4,5	40,37	44,73	48,00	46,31			44,18		46
Walburg 29	6225CN	1	W		50,88		462063	7,5	45,20	49,48	49,48	51,34		X	48,33		50
Walburg 29	6225CN	1	N		51,41		462064	7,5	45,81	50,04	50,04	52,06		X	48,67		51
Walburg 30	6225CN	1	N		41,00		462054	1,5	35,69	39,53	48,00	41,60			39,43		41
Walburg 30	6225CN	1	N		44,79		462054	4,5	39,24	43,35	48,00	45,36			43,06		45
Walburg 30	6225CN	1	N		51,18		462054	7,5	45,66	49,81	49,81	51,80		X	48,34		50
Walburg 31	6225CN	1	N		40,58		462044	1,5	35,66	39,10	48,00	41,33			39,19		41
Walburg 31	6225CN	1	N		44,08		462044	4,5	38,77	42,62	48,00	44,64			42,54		45
Walburg 31	6225CN	1	N		50,85		462044	7,5	45,73	49,48	49,48	51,57		X	47,71		50
Walburg 32	6225CN	1	O		44,75		462031	1,5	38,47	43,37	48,00	45,04			42,88		44
Walburg 32	6225CN	1	N		40,90		462034	1,5	35,63	39,44	48,00	41,62			39,47		41
Walburg 32	6225CN	1	N		45,14		462034	4,5	38,92	43,73	48,00	45,74			43,61		45
Walburg 32	6225CN	1	O		47,99		462031	4,5	41,48	46,61	48,00	48,22			46,07		47
Walburg 32	6225CN	1	N		50,92		462034	7,5	45,89	49,56	49,56	51,23		X	47,56		49
Walburg 32	6225CN	1	O		52,69		462031	7,5	46,53	51,32	51,32	52,86		X	49,44		50
Walburg 33	6225CN	1	O		44,46		462101	1,5	38,19	43,06	48,00	44,60			42,41		44
Walburg 33	6225CN	1	N		40,38		462104	1,5	35,26	38,91	48,00	41,15			39,00		41
Walburg 33	6225CN	1	O		48,01		462101	4,5	41,26	46,63	48,00	48,07			45,72		47
Walburg 33	6225CN	1	N		44,87		462104	4,5	39,01	43,45	48,00	45,46			43,11		45
Walburg 33	6225CN	1	N		50,31		462104	7,5	45,12	48,92	48,92	50,55		X	47,20		49
Walburg 33	6225CN	1	O		52,44		462101	7,5	46,12	51,05	51,05	52,18			49,17		50
Walburg 34	6225CN	1	N		39,73		462094	1,5	34,93	38,24	48,00	40,70			38,49		40
Walburg 34	6225CN	1	N		43,28		462094	4,5	38,20	41,82	48,00	44,22			41,99		44
Walburg 34	6225CN	1	N		48,75		462094	7,5	44,49	47,35	48,00	49,58		X	46,50		48
Walburg 35	6225CN	1	N		40,23		462084	1,5	35,09	38,75	48,00	41,14			38,97		40
Walburg 35	6225CN	1	N		43,89		462084	4,5	38,28	42,43	48,00	44,58			42,40		44
Walburg 36	6225CN	1	N		40,59		462074	1,5	35,07	39,12	48,00	41,46			39,29		41
Walburg 36	6225CN	1	W		43,24		462073	1,5	37,43	41,78	48,00	44,08			41,69		44
Walburg 36	6225CN	1	N		45,20		462074	4,5	38,48	43,76	48,00	45,59			43,42		45
Walburg 36	6225CN	1	W		46,80		462073	4,5	40,25	45,36	48,00	47,09			44,86		47
Walburg 37	6225CN	1	N		39,14		462144	1,5	34,02	37,66	48,00	39,82			37,86		40
Walburg 37	6225CN	1	W		43,43		462143	1,5	38,29	41,95	48,00	44,09			41,56		43
Walburg 37	6225CN	1	W		45,78		462143	4,5	40,52	44,31	48,00	46,21			43,86		46
Walburg 37	6225CN	1	N		43,23		462144	4,5	37,59	41,78	48,00	43,67			41,76		44
Walburg 37	6225CN	1	W		50,13		462143	7,5	44,58	48,71	48,71	50,36		X	47,45		50
Walburg 37	6225CN	1	N		50,18		462144	7,5	44,93	48,80	48,80	50,96		X	47,93		50
Walburg 38	6225CN	1	N		39,47		462134	1,5	34,78	37,99	48,00	40,46			38,30		40
Walburg 38	6225																

Tabel 4.2a
Rekenresultaten ten gevolge van A2

Adres	Bestemming	gevolgorientatie	Eerder vastgestelde hogere waarde in dB(A)	Eerder vastgestelde hogere waarde in dB	Heersend in dB(A)	Eerder hogere waarde vastgesteld o.g.v. Experimentenleef-/Interimwet? (alleen voor woningen)	Hoogte in m boven hard maaiveld	Geluidbeating 1986 in dB(A)	Heersend in dB	Grenswaarde in dB	Tekst van maatregelen in dB	Sanering	Aanpassing (X=ja, leeg vak =nee)	geadviseerde maatregelen in dB	Vaast te stellen hogere waarde in dB	Gecumuleerde geluidbeating (V/vern. incl. ZdB aftrek)	
Walburg 42	6225CP	1	N		39,22		462174	1,5	34,58	37,75	48,00	40,35	-	-	-	38,17	40
Walburg 42	6225CP	1	N		43,29		462174	4,5	38,07	41,84	48,00	44,25	-	-	-	42,05	44
Walburg 42	6225CP	1	N		49,02		462174	7,5	45,05	47,63	48,00	49,82	-	X	-	46,99	48
Walburg 43	6225CP	1	N		39,54		462164	1,5	34,82	38,06	48,00	40,57	-	-	-	38,40	40
Walburg 43	6225CP	1	N		43,65		462164	4,5	38,32	42,20	48,00	44,40	-	-	-	42,23	44
Walburg 43	6225CP	1	N		49,37		462164	7,5	45,29	47,98	48,00	50,21	-	X	-	47,36	49
Walburg 44	6225CP	1	N		40,17		462154	1,5	34,72	38,69	48,00	40,97	-	-	-	38,86	41
Walburg 44	6225CP	1	W		43,59		462153	1,5	38,20	42,11	48,00	44,12	-	-	-	41,67	44
Walburg 44	6225CP	1	N		44,70		462154	4,5	38,43	43,25	48,00	45,25	-	-	-	43,15	45
Walburg 44	6225CP	1	W		46,46		462153	4,5	40,75	44,99	48,00	46,80	-	-	-	44,32	46
Walburg 44	6225CP	1	W		50,47		462153	7,5	44,75	49,05	49,05	50,57	-	X	-	47,77	50
Walburg 44	6225CP	1	N		50,65		462154	7,5	45,39	49,27	49,27	51,21	-	X	-	48,32	50
Walburg 45	6225CP	1	N		40,85		462224	1,5	35,22	39,38	48,00	41,54	-	-	-	39,40	41
Walburg 45	6225CP	1	W		43,33		462223	1,5	37,40	41,86	48,00	43,57	-	-	-	41,26	43
Walburg 45	6225CP	1	N		45,68		462224	4,5	39,36	44,25	48,00	46,00	-	-	-	43,88	45
Walburg 45	6225CP	1	W		46,93		462223	4,5	41,35	45,46	48,00	47,08	-	-	-	44,75	47
Walburg 45	6225CP	1	N		50,05		462224	7,5	45,12	48,67	48,67	50,88	-	X	-	48,16	50
Walburg 45	6225CP	1	W		49,88		462223	7,5	44,04	48,45	48,45	49,77	-	-	-	47,09	49
Walburg 46	6225CP	1	N		40,28		462214	1,5	35,12	38,80	48,00	41,12	-	-	-	39,00	41
Walburg 46	6225CP	1	N		44,64		462214	4,5	39,10	43,19	48,00	45,20	-	-	-	43,06	44
Walburg 46	6225CP	1	N		48,98		462214	7,5	44,79	47,60	48,00	49,99	-	X	-	47,33	49
Walburg 47	6225CP	1	N		40,04		462204	1,5	35,13	38,53	48,00	40,78	-	-	-	38,69	40
Walburg 47	6225CP	1	N		44,11		462204	4,5	38,93	42,64	48,00	44,68	-	-	-	42,60	44
Walburg 47	6225CP	1	N		48,54		462204	7,5	44,67	47,15	48,00	49,52	-	X	-	46,92	48
Walburg 48	6225CP	1	N		39,79		462194	1,5	34,98	38,32	48,00	40,81	-	-	-	38,64	40
Walburg 48	6225CP	1	O		42,97		462191	1,5	36,98	41,56	48,00	43,15	-	-	-	40,94	42
Walburg 48	6225CP	1	N		44,67		462194	4,5	38,94	43,26	48,00	45,42	-	-	-	43,20	45
Walburg 48	6225CP	1	O		46,63		462191	4,5	40,31	45,23	48,00	46,74	-	-	-	44,48	46
Walburg 48	6225CP	1	N		49,36		462194	7,5	44,95	47,97	48,00	50,07	-	X	-	47,16	49
Walburg 48	6225CP	1	O		50,99		462191	7,5	44,81	49,60	49,60	50,67	-	-	-	47,93	49
Walburg 49	6225CP	1	N		39,48		462264	1,5	34,66	38,02	48,00	40,41	-	-	-	38,22	40
Walburg 49	6225CP	1	O		41,38		462261	1,5	35,96	39,93	48,00	41,86	-	-	-	39,57	41
Walburg 49	6225CP	1	N		44,45		462264	4,5	38,74	43,05	48,00	45,16	-	-	-	42,98	44
Walburg 49	6225CP	1	O		45,33		462261	4,5	39,11	43,89	48,00	45,54	-	-	-	43,35	45
Walburg 49	6225CP	1	O		50,37		462261	7,5	44,05	48,98	48,98	49,92	-	-	-	47,04	48
Walburg 49	6225CP	1	N		48,87		462264	7,5	44,23	47,50	48,00	49,57	-	X	-	46,62	48
Walburg 50	6225CP	1	N		39,54		462254	1,5	34,73	38,08	48,00	40,62	-	-	-	38,40	40
Walburg 50	6225CP	1	N		44,51		462254	4,5	38,58	43,11	48,00	45,28	-	-	-	43,06	45
Walburg 50	6225CP	1	N		48,53		462254	7,5	43,89	47,16	48,00	49,34	-	-	-	46,80	48
Walburg 51	6225CP	1	N		40,24		462244	1,5	35,06	38,79	48,00	41,22	-	-	-	39,00	41
Walburg 51	6225CP	1	N		44,28		462244	4,5	38,60	42,85	48,00	45,02	-	-	-	42,83	44
Walburg 51	6225CP	1	N		49,27		462244	7,5	44,21	47,90	48,00	50,09	-	X	-	47,44	49
Walburg 52	6225CP	1	N		40,61		462234	1,5	35,33	39,15	48,00	41,71	-	-	-	39,52	41
Walburg 52	6225CP	1	W		42,05		462233	1,5	36,47	40,56	48,00	42,34	-	-	-	40,14	43
Walburg 52	6225CP	1	W		46,16		462233	4,5	39,58	44,70	48,00	45,69	-	-	-	43,61	46
Walburg 52	6225CP	1	N		44,99		462234	4,5	38,86	43,56	48,00	45,70	-	-	-	43,59	45
Walburg 52	6225CP	1	N		50,13		462234	7,5	44,59	48,75	48,75	50,93	-	X	-	48,08	50
Walburg 52	6225CP	1	W		49,16		462233	7,5	42,87	47,74	48,00	48,90	-	-	-	46,22	49
Walburg 53	6225CP	1	N		40,79		462274	1,5	35,06	39,31	48,00	41,35	-	-	-	39,15	41
Walburg 53	6225CP	1	W		42,79		462273	1,5	37,44	41,30	48,00	43,07	-	-	-	40,78	43
Walburg 53	6225CP	1	N		44,62		462274	4,5	37,94	43,18	48,00	44,87	-	-	-	42,72	44
Walburg 53	6225CP	1	W		45,80		462273	4,5	39,46	44,32	48,00	45,74	-	-	-	43,54	46
Walburg 53	6225CP	1	W		49,83		462273	7,5	42,90	48,40	48,40	49,23	-	-	-	46,70	49
Walburg 53	6225CP	1	N		50,06		462274	7,5	43,85	48,66	48,66	50,22	-	X	-	47,63	49
Walburg 54	6225CP	1	N		37,37		462284	1,5	32,53	35,90	48,00	38,34	-	-	-	36,18	38
Walburg 54	6225CP	1	N		40,71		462284	4,5	35,66	39,24	48,00	41,54	-	-	-	39,34	42
Walburg 54	6225CP	1	N		48,07		462284	7,5	42,42	46,67	48,00	48,78	-	-	-	46,10	48
Walburg 55	6225CP	1	N		39,63		462294	1,5	34,10	38,17	48,00	40,61	-	-	-	38,40	40
Walburg 55	6225CP	1	N		45,10		462294	4,5	38,77	43,69	48,00	45,76	-	-	-	43,52	45
Walburg 55	6225CP	1	N		49,31		462294	7,5	44,19	47,93	48,00	50,29	-	X	-	47,64	49
Walburg 56	6225CP	1	N		40,18		462304	1,5	34,48	38,72	48,00	40,94	-	-	-	38,76	41
Walburg 56	6225CP	1	O		43,03		462301	1,5	36,82	41,60	48,00	43,27	-	-	-	41,05	42
Walburg 56	6225CP	1	N		46,14		462304	4,5	38,95	44,75	48,00	46,52	-	-	-	44,20	46
Walburg 56	6225CP	1	O		47,02		462301	4,5	40,09	45,61	48,00	46,99	-	-	-	44,74	46
Walburg 56	6225CP	1	O		50,51		462301	7,5	44,03	49,12	49,12	50,29	-	-	-	47,55	48
Walburg 56	6225CP	1	N		50,00		462304	7,5	44,63	48,63	48,63	50,52	-	X	-	47,73	49
Walburg 57	6225CP	1	N		41,21		462334	1,5	35,48	39,76	48,00	41,78	-	-	-	39,59	42
Walburg 57	6225CP	1	O		38,57		462331	1,5	33,15	37,07	48,00	39,10	-	-	-	36,98	39
Walburg 57	6225CP	1	N		45,29		462334	4,5	38,64	43,87	48,00	45,47	-	-	-	43,29	45
Walburg 57	6225CP	1	O		42,69		462331	4,5	36,89	41,21	48,00	42,90	-	-	-	40,77	43
Walburg 58	6225CP	1	N		42,58		462324	1,5	37,22	41,12	48,00	43,35	-	-	-	40,91	43
Walburg 58	6225CP	1	N		47,15		462324	4,5	40,41	45,72	48,00	47,27	-	-	-	45,02	47
Walburg 59	6225CP	1	N		42,68		462314	1,5	36,89	41,23	48,00	43,39	-	-	-	40,97	43
Walburg 59	6225CP	1	W		42,11		462313	1,5	36,52	40,62	48,00	42,67	-	-	-	40,36	43
Walburg 59	6225CP	1	N		47,46		462314	4,5	40,55	46,05	48,00	47,61	-	-	-	45,34	47
Walburg 59	6225CP	1	W		47,08		462313	4,5	40,53	45,66	48,00	47,05	-	-	-	44,91	47
Walburg 60	6225CP	1	N		42,58		462324	1,5	37,22	41,12	48,00	43,35	-	-	-	40,91	43
Walburg 60	6225CP	1	N		47,15		462324	4,5	40,41	45,72	48,00	47,27	-	-	-	45,02	47
Walburg 62 A	6225CP	1	O		41,35		463661	1,5	34,52	39,87	48,00	40,87	-	-	-	38,80	40
Walburg 62 A	6225CP	1	O		47,71		463661	4,5	40,26	46,29	48,00	47,01	-	-	-	44,56	46
Walburg 62 A	6225CP	1	O		50,31		463661	7,5	43,28	48,91	48,91	49,96	-	-	-	47,32	48
Walburg 62 B	6225CP	1	O		41,35		463661	1,5	34,52	39,87	48,00	40,87	-	-	-	38,80	40
Walburg 62 B	6225CP	1	O		47,71		463661	4,5	40,26	46,29	48,00	47,01	-	-			

Tabel 4.2a
Rekenresultaten ten gevolge van A2

Adres	Bestemming	gevolgertentative	Ferder vastgestelde hogere waarde in dB(A)	Ferder vastgestelde hogere waarde in dB	Heersend in dB(A)	Id Reekpuntnr	Erder hogere waarde vastgesteld o.g.v. Experimentenle- /Interimwet? (alleen voor woningen) Erder hogere waarde vastgesteld o.g.v. art 83(4)1 X=ra, leeg vak =	Hoogte in m boven hard maaiveld	Geluidbeasting 1986 in dB(A)	Heersend in dB	Grenswaarde in dB	Tekst zonde maatregelen in dB	Sanering	Aanpassing (X=ra, leeg vak =lee)	geadviseerde maatregelen in dB	Vaast te stellen hogere waarde in dB	Gecumuleerde geluidbeasting (V/cum, incl 2da aftrek)
Walburg 68 B	6225CP	1	O		50.31	463661	7.5	43.28	48.91	48.91	48.91	49.96	-	-	47.32		48
Walburg 70 A	6225CP	1	O		41.35	463661	1.5	34.52	38.87	48.00	40.87	40.87	-	-	38.80		40
Walburg 70 A	6225CP	1	O		47.71	463661	4.5	40.26	46.29	48.00	47.01	47.01	-	-	44.56		46
Walburg 70 A	6225CP	1	O		50.31	463661	7.5	43.28	48.91	48.91	48.91	49.96	-	-	47.32		48
Walburg 70 B	6225CP	1	O		41.35	463661	1.5	34.52	38.87	48.00	40.87	40.87	-	-	38.80		40
Walburg 70 B	6225CP	1	O		47.71	463661	4.5	40.26	46.29	48.00	47.01	47.01	-	-	44.56		46
Walburg 70 B	6225CP	1	O		50.31	463661	7.5	43.28	48.91	48.91	48.91	49.96	-	-	47.32		48
Walburg 72 B	6225CP	1	O		41.35	463661	1.5	34.52	38.87	48.00	40.87	40.87	-	-	38.80		40
Walburg 72 B	6225CP	1	O		47.71	463661	4.5	40.26	46.29	48.00	47.01	47.01	-	-	44.56		46
Walburg 72 B	6225CP	1	O		50.31	463661	7.5	43.28	48.91	48.91	48.91	49.96	-	-	47.32		48
Waldeck Pyrmontstraat 2	6224LN	1	N		48.83	402574	1.5	44.08	47.19	48.00	27.75	27.75	-	-	26.86		39
Waldeck Pyrmontstraat 2	6224LN	1	N		51.73	402574	4.5	47.12	50.13	50.13	30.82	30.82	-	-	30.22		41
Waldeck Pyrmontstraat 2	6224LN	1	N		54.57	402574	7.5	49.65	52.98	52.98	32.66	32.66	-	-	32.10		43
Waldeck Pyrmontstraat 4	6224LN	1	N		48.83	402574	1.5	44.08	47.19	48.00	27.75	27.75	-	-	26.86		39
Waldeck Pyrmontstraat 4	6224LN	1	N		51.73	402574	4.5	47.12	50.13	50.13	30.82	30.82	-	-	30.22		41
Waldeck Pyrmontstraat 4	6224LN	1	N		54.57	402574	7.5	49.65	52.98	52.98	32.66	32.66	-	-	32.10		43
Waldeck Pyrmontstraat 6	6224LN	1	N		48.83	402574	1.5	44.08	47.19	48.00	27.75	27.75	-	-	26.86		39
Waldeck Pyrmontstraat 6	6224LN	1	N		51.73	402574	4.5	47.12	50.13	50.13	30.82	30.82	-	-	30.22		41
Waldeck Pyrmontstraat 6	6224LN	1	N		54.57	402574	7.5	49.65	52.98	52.98	32.66	32.66	-	-	32.10		43
Waldeck Pyrmontstraat 7	6224LL	1	N		43.22	402534	1.5	37.94	41.58	48.00	33.25	33.25	-	-	32.07		39
Waldeck Pyrmontstraat 7	6224LL	1	N		44.91	402534	4.5	39.55	43.29	48.00	36.53	36.53	-	-	35.54		42
Waldeck Pyrmontstraat 7	6224LL	1	N		48.60	402534	7.5	42.28	47.10	48.00	41.68	41.68	-	-	40.71		47
Waldeck Pyrmontstraat 8	6224LN	1	N		48.83	402574	1.5	44.08	47.19	48.00	27.75	27.75	-	-	26.86		39
Waldeck Pyrmontstraat 8	6224LN	1	N		51.73	402574	4.5	47.12	50.13	50.13	30.82	30.82	-	-	30.22		41
Waldeck Pyrmontstraat 8	6224LN	1	N		54.57	402574	7.5	49.65	52.98	52.98	32.66	32.66	-	-	32.10		43
Waldeck Pyrmontstraat 9	6224LL	1	N		43.22	402534	1.5	37.94	41.58	48.00	33.25	33.25	-	-	32.07		39
Waldeck Pyrmontstraat 9	6224LL	1	N		44.91	402534	4.5	39.55	43.29	48.00	36.53	36.53	-	-	35.54		42
Waldeck Pyrmontstraat 9	6224LL	1	N		48.60	402534	7.5	42.28	47.10	48.00	41.68	41.68	-	-	40.71		47
Waldeck Pyrmontstraat 10	6224LN	1	N		43.83	402584	1.5	38.57	42.03	48.00	35.08	35.08	-	-	34.41		39
Waldeck Pyrmontstraat 10	6224LN	1	N		45.13	402584	4.5	39.59	43.55	48.00	34.91	34.91	-	-	33.87		40
Waldeck Pyrmontstraat 10	6224LN	1	N		47.78	402584	7.5	41.74	46.25	48.00	39.32	39.32	-	-	38.14		43
Waldeck Pyrmontstraat 11	6224LL	1	N		43.22	402534	1.5	37.94	41.58	48.00	33.25	33.25	-	-	32.07		39
Waldeck Pyrmontstraat 11	6224LL	1	N		44.91	402534	4.5	39.55	43.29	48.00	36.53	36.53	-	-	35.54		42
Waldeck Pyrmontstraat 11	6224LL	1	N		48.60	402534	7.5	42.28	47.10	48.00	41.68	41.68	-	-	40.71		47
Waldeck Pyrmontstraat 12	6224LN	1	N		43.83	402584	1.5	38.57	42.03	48.00	35.08	35.08	-	-	34.41		39
Waldeck Pyrmontstraat 12	6224LN	1	N		45.13	402584	4.5	39.59	43.55	48.00	34.91	34.91	-	-	33.87		40
Waldeck Pyrmontstraat 12	6224LN	1	N		47.78	402584	7.5	41.74	46.25	48.00	39.32	39.32	-	-	38.14		43
Waldeck Pyrmontstraat 13	6224LL	1	N		43.22	402534	1.5	37.94	41.58	48.00	33.25	33.25	-	-	32.07		39
Waldeck Pyrmontstraat 13	6224LL	1	N		44.91	402534	4.5	39.55	43.29	48.00	36.53	36.53	-	-	35.54		42
Waldeck Pyrmontstraat 13	6224LL	1	N		48.60	402534	7.5	42.28	47.10	48.00	41.68	41.68	-	-	40.71		47
Waldeck Pyrmontstraat 14	6224LN	1	N		43.83	402584	1.5	38.57	42.03	48.00	35.08	35.08	-	-	34.41		39
Waldeck Pyrmontstraat 14	6224LN	1	N		45.13	402584	4.5	39.59	43.55	48.00	34.91	34.91	-	-	33.87		40
Waldeck Pyrmontstraat 14	6224LN	1	N		47.78	402584	7.5	41.74	46.25	48.00	39.32	39.32	-	-	38.14		43
Waldeck Pyrmontstraat 15	6224LL	1	N		43.22	402534	1.5	37.94	41.58	48.00	33.25	33.25	-	-	32.07		39
Waldeck Pyrmontstraat 15	6224LL	1	N		44.91	402534	4.5	39.55	43.29	48.00	36.53	36.53	-	-	35.54		42
Waldeck Pyrmontstraat 15	6224LL	1	N		48.60	402534	7.5	42.28	47.10	48.00	41.68	41.68	-	-	40.71		47
Waldeck Pyrmontstraat 16	6224LN	1	N		43.83	402584	1.5	38.57	42.03	48.00	35.08	35.08	-	-	34.41		39
Waldeck Pyrmontstraat 16	6224LN	1	N		45.13	402584	4.5	39.59	43.55	48.00	34.91	34.91	-	-	33.87		40
Waldeck Pyrmontstraat 16	6224LN	1	N		47.78	402584	7.5	41.74	46.25	48.00	39.32	39.32	-	-	38.14		43
Waldeck Pyrmontstraat 17	6224LL	1	N		42.68	402544	1.5	37.30	41.06	48.00	35.62	35.62	-	-	34.50		40
Waldeck Pyrmontstraat 17	6224LL	1	N		43.92	402544	4.5	38.51	42.30	48.00	38.05	38.05	-	-	37.04		43
Waldeck Pyrmontstraat 17	6224LL	1	N		46.74	402544	7.5	40.78	45.22	48.00	42.60	42.60	-	-	41.77		47
Waldeck Pyrmontstraat 18	6224LN	1	N		43.83	402584	1.5	38.57	42.03	48.00	35.08	35.08	-	-	34.41		39
Waldeck Pyrmontstraat 18	6224LN	1	N		45.13	402584	4.5	39.59	43.55	48.00	34.91	34.91	-	-	33.87		40
Waldeck Pyrmontstraat 18	6224LN	1	N		47.78	402584	7.5	41.74	46.25	48.00	39.32	39.32	-	-	38.14		43
Waldeck Pyrmontstraat 19	6224LL	1	N		42.68	402544	1.5	37.30	41.06	48.00	35.62	35.62	-	-	34.50		40
Waldeck Pyrmontstraat 19	6224LL	1	N		43.92	402544	4.5	38.51	42.30	48.00	38.05	38.05	-	-	37.04		43
Waldeck Pyrmontstraat 19	6224LL	1	N		46.74	402544	7.5	40.78	45.22	48.00	42.60	42.60	-	-	41.77		47
Waldeck Pyrmontstraat 20	6224LN	1	N		43.83	402584	1.5	38.57	42.03	48.00	35.08	35.08	-	-	34.41		39
Waldeck Pyrmontstraat 20	6224LN	1	N		45.13	402584	4.5	39.59	43.55	48.00	34.91	34.91	-	-	33.87		40
Waldeck Pyrmontstraat 20	6224LN	1	N		47.78	402584	7.5	41.74	46.25	48.00	39.32	39.32	-	-	38.14		43
Waldeck Pyrmontstraat 21	6224LL	1	N		42.68	402544	1.5	37.30	41.06	48.00	35.62	35.62	-	-	34.50		40
Waldeck Pyrmontstraat 21	6224LL	1	N		43.92	402544	4.5	38.51	42.30	48.00	38.05	38.05	-	-	37.04		43
Waldeck Pyrmontstraat 21	6224LL	1	N		46.74	402544	7.5	40.78	45.22	48.00	42.60	42.60	-	-	41.77		47
Waldeck Pyrmontstraat 22	6224LN	1	N		41.78	402594	1.5	36.40	40.16	48.00	32.98	32.98	-	-	32.12		39
Waldeck Pyrmontstraat 22	6224LN	1	N		42.61	402594	4.5	37.60	40.98	48.00	34.61	34.61	-	-	33.96		40
Waldeck Pyrmontstraat 22	6224LN	1	N		44.81	402594	7.5	39.08	43.22	48.00	38.33	38.33	-	-	37.47		43
Waldeck Pyrmontstraat 23	6224LL	1	N		42.68	402544	1.5	37.30	41.06	48.00	35.62	35.62	-	-	34.50		40
Waldeck Pyrmontstraat 23	6224LL	1	N		43.92	402544	4.5	38.51	42.30	48.00	38.05	38.05	-	-	37.04		43
Waldeck Pyrmontstraat 23	6224LL	1	N		46.74	402544	7.5	40.78	45.22	48.00	42.60	42.60	-	-	41.77		47
Waldeck Pyrmontstraat 24	6224LN	1	N		41.78	402594	1.5	36.40	40.16	48.00	32.98	32.98	-	-	32.12		39
Waldeck Pyrmontstraat 24	6224LN	1	N		42.61	402594	4.5	37.60	40.98	48.00	34.61	34.61	-	-	33.96		40
Waldeck Pyrmontstraat 24	6224LN	1	N		44.81	402594	7.5	39.08	43.22	48.00	38.33	38.33	-	-	37.47		43
Waldeck Pyrmontstraat 25	6224LL	1	N		42.68	402544	1.5	37.30	41.06	48.00	35.62	35.62	-	-	34.50		40
Waldeck Pyrmontstraat 25	6224LL	1	N		43.92	402544	4.5	38.51	42.30	48.00	38.05	38.05	-	-	37.04		43
Waldeck Pyrmontstraat 25	6224LL	1	N		46.74	402544	7.5	40.78	45.22	48.00	42.60	42.60	-	-	41.77		47
Waldeck Pyrmontstraat 26	6224LN	1	N		41.78	402594	1.5	36.40	40.16	48.00	32.98	32.98	-	-	32.12		39
Waldeck Pyrmontstraat 26	6224LN	1	N		42.61	402594	4.5	37.60	40.98	48.00	34.61	34.61	-	-	33.96		40
Waldeck Pyrmontstraat 26	6																

Tabel 4.2a
Rekenresultaten ten gevolge van A2

Adres	Bestemming	gevolgorientatie	Ferder vastgestelde hogere waarde in dB(A)	Ferder vastgestelde hogere waarde in dB	Heersend in dB(A)	Ferder hogere waarde vastgesteld o.g.v. Experimentenleis-/Interimwet? (alleen voor woningen) Erdere hogere waarde vastgesteld o.g.v. art 83(4)1 X=ja, leeg vak =	Id Reekpuntn	Hoogte in m boven het maaiveld	Geluidbeasting 1986 in dB(A)	Heersend in dB	Grenswaarde in dB	Tekstzonde maatregelen in dB	Sanering	Aanpassing (X=ja, leeg vak =nee)	geadviseerde maatregelen in dB	Vaast te stellen hogere waarde in dB	Gecumuleerde geluidbeasting (V/cum, incl Zda aftrek)
Weerhuysgaard 44	6227HA	1	N		47,87		624804	7,5	40,52	46,59	48,00	46,90	-	-	45,11		46
Weerhuysgaard 46	6227HA	1	N		35,56		624804	1,5	30,44	34,18	48,00	35,03	-	-	33,17		36
Weerhuysgaard 46	6227HA	1	N		39,68		624804	4,5	33,78	38,33	48,00	38,94	-	-	37,11		39
Weerhuysgaard 46	6227HA	1	N		47,87		624804	7,5	40,52	46,59	48,00	46,90	-	-	45,11		46
Weerhuysgaard 48	6227HA	1	N		35,56		624804	1,5	30,44	34,18	48,00	35,03	-	-	33,17		36
Weerhuysgaard 48	6227HA	1	N		39,68		624804	4,5	33,78	38,33	48,00	38,94	-	-	37,11		39
Weerhuysgaard 48	6227HA	1	N		47,87		624804	7,5	40,52	46,59	48,00	46,90	-	-	45,11		46
Westrand 13	6225AS	1	O		45,19		464391	1,5	39,18	43,79	48,00	46,19	-	-	42,89		46
Westrand 13	6225AS	1	Z		41,87		464392	1,5	34,75	40,41	48,00	40,93	-	-	38,15		45
Westrand 13	6225AS	1	O		46,85		464391	4,5	40,88	45,42	48,00	47,50	-	-	44,28		47
Westrand 13	6225AS	1	Z		44,01		464392	4,5	36,96	42,53	48,00	43,17	-	-	40,50		47
Westrand 14	6225AS	1	N		43,84		464384	1,5	36,16	42,46	48,00	44,50	-	-	42,15		43
Westrand 14	6225AS	1	O		45,68		464381	1,5	39,24	44,29	48,00	46,44	-	-	43,21		46
Westrand 14	6225AS	1	N		46,41		464384	4,5	39,50	44,99	48,00	46,67	-	-	44,34		46
Westrand 14	6225AS	1	O		47,30		464381	4,5	41,13	45,88	48,00	47,79	-	-	44,61		47
Westrand 15	6225AS	1	O		46,25		464371	1,5	39,29	44,87	48,00	46,91	-	-	43,84		46
Westrand 15	6225AS	1	Z		41,40		464372	1,5	34,50	39,93	48,00	40,69	-	-	37,72		42
Westrand 15	6225AS	1	O		47,91		464371	4,5	41,31	46,49	48,00	48,17	-	-	45,17		47
Westrand 15	6225AS	1	Z		44,73		464372	4,5	37,77	43,24	48,00	44,01	-	-	41,40		45
Westrand 16	6225AS	1	N		45,10		464364	1,5	36,78	43,73	48,00	45,38	-	-	43,27		44
Westrand 16	6225AS	1	O		46,64		464361	1,5	39,59	45,27	48,00	47,25	-	-	44,30		46
Westrand 16	6225AS	1	N		47,13		464364	4,5	40,44	45,72	48,00	47,04	-	-	44,82		46
Westrand 16	6225AS	1	O		48,15		464361	4,5	41,88	46,74	48,00	48,42	-	-	45,47		47
Westrand 17	6225AS	1	Z		41,17		464352	1,5	34,82	39,70	48,00	41,06	-	-	38,33		42
Westrand 17	6225AS	1	O		46,90		464351	1,5	39,65	45,53	48,00	47,52	-	-	44,59		46
Westrand 17	6225AS	1	O		48,60		464351	4,5	42,19	47,19	48,00	48,76	-	-	45,79		47
Westrand 17	6225AS	1	Z		45,63		464352	4,5	39,18	44,16	48,00	45,20	-	-	42,77		45
Westrand 18	6225AS	1	N		46,04		464344	1,5	38,14	44,66	48,00	45,88	-	-	43,58		44
Westrand 18	6225AS	1	O		47,11		464341	1,5	40,31	45,73	48,00	47,57	-	-	44,64		46
Westrand 18	6225AS	1	N		48,60		464344	4,5	41,14	47,19	48,00	48,15	-	-	45,83		47
Westrand 18	6225AS	1	O		48,95		464341	4,5	42,47	47,55	48,00	48,99	-	-	46,04		47
Westrand 19	6225AS	1	O		47,36		464331	1,5	40,28	45,98	48,00	47,67	-	-	44,71		46
Westrand 19	6225AS	1	Z		41,42		464332	1,5	35,73	39,95	48,00	41,77	-	-	38,17		41
Westrand 19	6225AS	1	O		49,59		464331	4,5	42,50	48,18	48,18	49,35	-	-	46,45		48
Westrand 19	6225AS	1	Z		45,89		464332	4,5	39,80	44,42	48,00	45,79	-	-	42,92		45
Westrand 20	6225AS	1	N		48,95		464324	1,5	40,64	47,58	48,00	48,51	-	-	46,09		47
Westrand 20	6225AS	1	O		47,95		464321	1,5	40,80	46,58	48,00	48,07	-	-	45,16		46
Westrand 20	6225AS	1	N		51,08		464324	4,5	43,12	49,68	49,68	50,39	-	-	47,96		48
Westrand 20	6225AS	1	O		49,99		464321	4,5	42,78	48,59	48,59	49,67	-	-	46,79		48
Westrand 21	6225AS	1	O		48,32		464311	1,5	41,07	46,93	48,00	48,40	-	-	45,55		47
Westrand 21	6225AS	1	Z		42,92		464312	1,5	36,54	41,46	48,00	43,01	-	-	39,77		42
Westrand 21	6225AS	1	O		50,26		464311	4,5	43,03	48,85	48,85	49,93	-	-	47,12		48
Westrand 21	6225AS	1	Z		46,53		464312	4,5	40,20	45,05	48,00	46,32	-	-	43,58		45
Westrand 22	6225AS	1	N		50,02		460014	1,5	42,14	48,65	48,65	49,56	-	-	47,02		48
Westrand 22	6225AS	1	O		48,50		460011	1,5	41,30	47,12	48,00	48,50	-	-	45,63		47
Westrand 22	6225AS	1	N		52,00		460014	4,5	44,20	50,60	50,60	51,33	-	-	48,79		49
Westrand 22	6225AS	1	O		50,45		460011	4,5	43,12	49,04	49,04	50,02	-	-	47,21		48
Westrand 23	6225AS	1	Z		41,13		460022	1,5	34,78	39,67	48,00	41,17	-	-	38,10		40
Westrand 23	6225AS	1	O		49,08		460021	1,5	41,77	47,70	48,00	48,85	-	-	45,99		47
Westrand 23	6225AS	1	O		50,72		460021	4,5	43,46	49,31	49,31	50,26	-	-	47,44		48
Westrand 23	6225AS	1	Z		45,16		460022	4,5	38,79	43,68	48,00	44,93	-	-	42,38		44
Westrand 24	6225AS	1	N		48,96		460034	1,5	39,93	47,58	48,00	47,81	-	-	45,64		46
Westrand 24	6225AS	1	O		49,40		460031	1,5	41,74	48,02	48,02	48,95	-	-	46,20		47
Westrand 24	6225AS	1	N		50,48		460034	4,5	42,47	49,07	49,07	49,41	-	-	47,19		48
Westrand 24	6225AS	1	O		51,07		460031	4,5	43,52	49,66	49,66	50,40	-	-	47,68		48
Westrand 25	6225AS	1	O		49,93		460041	1,5	42,75	48,55	48,55	49,73	-	-	46,75		47
Westrand 25	6225AS	1	Z		42,52		460042	1,5	35,09	41,04	48,00	41,29	-	-	38,86		41
Westrand 25	6225AS	1	Z		47,05		460042	4,5	39,81	45,58	48,00	45,75	-	-	43,56		45
Westrand 25	6225AS	1	O		51,36		460041	4,5	44,15	49,95	49,95	51,05	-	-	48,14		49
Westrand 26	6225AS	1	N		50,27		460054	1,5	43,19	48,89	48,89	49,99	-	-	47,16		48
Westrand 26	6225AS	1	O		50,41		460051	1,5	43,17	49,03	49,03	50,05	-	-	47,08		48
Westrand 26	6225AS	1	N		51,73		460054	4,5	44,78	50,33	50,33	51,51	-	-	48,77		50
Westrand 26	6225AS	1	O		51,72		460051	4,5	44,59	50,31	50,31	51,29	-	-	48,40		49
Westrand 27	6225AS	1	O		51,64		460061	1,5	44,55	50,26	50,26	51,39	-	-	48,58		49
Westrand 27	6225AS	1	Z		46,66		460062	1,5	39,49	45,23	48,00	46,19	-	-	44,08		45
Westrand 27	6225AS	1	O		52,76		460061	4,5	45,79	51,35	51,35	52,48	-	-	49,66		50
Westrand 27	6225AS	1	Z		50,19		460062	4,5	43,62	48,77	48,77	49,75	-	-	47,45		49
Westrand 28	6225AS	1	O		51,76		460071	1,5	44,70	50,38	50,38	51,54	-	-	48,72		49
Westrand 28	6225AS	1	N		52,88		460074	1,5	45,66	51,51	51,51	52,60	-	-	50,04		50
Westrand 28	6225AS	1	N		53,77		460074	4,5	46,64	52,37	52,37	53,53	-	-	50,94		51
Westrand 28	6225AS	1	O		52,72		460071	4,5	45,87	51,32	51,32	52,56	-	-	49,71		50
Westrand 29	6225AS	1	N		52,09		460084	1,5	44,90	50,71	50,71	51,52	-	-	48,85		49
Westrand 29	6225AS	1	O		52,12		460081	1,5	44,89	50,73	50,73	51,87	-	-	49,03		50
Westrand 29	6225AS	1	Z		45,73		460082	1,5	37,82	44,29	48,00	44,91	-	-	42,51		44
Westrand 29	6225AS	1	Z		48,78		460082	4,5	41,67	47,33	48,00	47,96	-	-	45,64		47
Westrand 29	6225AS	1	N		52,11		460084	4,5	45,16	50,71	50,71	51,92	-	-	49,18		50
Westrand 29	6225AS	1	O		53,02		460081	4,5	46,07	51,62	51,62	52,81	-	-	49,96		50
Westrand 30	6225AT	1	O		52,27		460091	1,5	45,34	50,89	50,89	52,24	-	-	49,38		50
Westrand 30	6225AT	1	O		53,10		460091	4,5	46,42	51,70	51,70	53,14	-	-	50,24		51
Westrand 30	6225AT	1	O		53,04		460091	7,5	46,62	51,64	51,64	53,14	-	X	50,29		51
Westrand 31	6225AT	1	O		52,27		460091	1,5	45,34	50,89	50,89	52,24	-	-	49,38		50
Westrand 31	6225AT	1	O		53,10		460091	4,5	46,42	51,70	51,70	53,14	-	-	50,24		51
Westrand 31	6225AT	1	O		53,04		460091	7,5	46,62	51,64	51,64	53,14	-	X	50,29		51
Westrand 32	6225AT																

Tabel 4.2a
Rekenresultaten ten gevolge van A2

Adres	Bestemming	gevolgorientatie	Ferder vastgestelde hogere waarde in dB(A)	Ferder vastgestelde hogere waarde in dB	Heersend in dB(A)	Ferder hogere waarde vastgesteld o.g.v. Experimentenle- /Interimwet? (alleen voor woningen) Erdere hogere waarde vastgesteld o.g.v. art 83(4)1 X=ja, leeg vak =	Hoogte in m boven het maaiveld	Geluidbeasting 1986 in dB(A)	Heersend in dB	Grenswaarde in dB	Tekst zonder maatregelen in dB	Sanering	Aanpassing (X=ja, leeg vak =nee)	geadviseerde maatregelen in dB	Vaast te stellen hogere waarde in dB	Gecumuleerde geluidbeasting (V/leem, incl 2da aftrek)	
Zilvermewstraat 22	6227DA	1	O		47.63			624901	1.5	41.22	46.24	48.00	48.42			48.24	51
Zilvermewstraat 22	6227DA	1	O		50.36			624901	4.5	43.81	48.92	48.92	48.89			48.63	53
Zilvermewstraat 22	6227DA	1	O		51.53			624901	7.5	44.86	50.10	50.10	49.77			49.40	53
Zilvermewstraat 24	6227DA	1	O		47.63			624901	1.5	41.22	46.24	48.00	48.42			48.24	51
Zilvermewstraat 24	6227DA	1	O		50.36			624901	4.5	43.81	48.92	48.92	48.89			48.63	53
Zilvermewstraat 24	6227DA	1	O		51.53			624901	7.5	44.86	50.10	50.10	49.77			49.40	53
Zilvermewstraat 26	6227DA	1	O		47.63			624901	1.5	41.22	46.24	48.00	48.42			48.24	51
Zilvermewstraat 26	6227DA	1	O		50.36			624901	4.5	43.81	48.92	48.92	48.89			48.63	53
Zilvermewstraat 26	6227DA	1	O		51.53			624901	7.5	44.86	50.10	50.10	49.77			49.40	53
Ambyerweg 1	6231BH	1	O		55.22			910111	1.5	56.49	53.84	53.84	49.56			47.58	66
Ambyerweg 1	6231BH	1	N		56.39			910114	1.5	58.09	55.01	55.01	50.30			48.44	62
Ambyerweg 1	6231BH	1	O		56.69			910111	4.5	58.33	55.29	55.29	53.08			50.92	66
Ambyerweg 1	6231BH	1	N		56.80			910114	4.5	58.94	55.39	55.39	52.30			50.41	63
Ambyerweg 1	6231BH	1	O		58.51			910111	7.5	58.98	57.10	57.10	58.13			54.20	66
Ambyerweg 1	6231BH	1	N		58.00			910114	7.5	59.55	56.58	56.58	55.67			53.40	63
Ambyerweg 3	6231BH	1	Z		46.39			910122	1.5	49.16	44.94	48.00	46.94			44.84	64
Ambyerweg 3	6231BH	1	O		49.89			910121	1.5	55.70	48.49	48.49	49.30			47.28	67
Ambyerweg 3	6231BH	1	O		53.16			910121	4.5	57.39	51.72	51.72	52.75			50.54	67
Ambyerweg 3	6231BH	1	Z		50.67			910122	4.5	51.06	49.22	49.22	51.19		X	48.54	64
Ambyerweg 3	6231BH	1	Z		56.89			910122	7.5	55.98	55.46	55.46	59.53		X	54.14	64
Ambyerweg 3	6231BH	1	O		56.63			910121	7.5	58.70	55.21	55.21	57.95		X	53.55	66
Ambyerweg 4	6231BJ	1	W		49.07			910203	1.5	51.72	47.62	48.00	49.16			47.35	68
Ambyerweg 4	6231BJ	1	N		47.85			910204	1.5	49.17	46.43	48.00	46.81			45.28	64
Ambyerweg 4	6231BJ	1	W		51.62			910203	4.5	53.14	50.16	50.16	51.77		X	49.62	68
Ambyerweg 4	6231BJ	1	N		50.67			910204	4.5	51.25	49.23	49.23	50.06			48.37	64
Ambyerweg 4	6231BJ	1	N		56.33			910204	7.5	55.28	54.90	54.90	55.74			53.96	64
Ambyerweg 4	6231BJ	1	W		55.05			910203	7.5	54.74	53.60	53.60	56.55		X	52.27	68
Ambyerweg 5	6231BH	1	O		48.86			910131	1.5	52.30	47.43	48.00	49.12			47.13	68
Ambyerweg 5	6231BH	1	O		52.01			910131	4.5	53.95	50.57	50.57	52.17		X	49.95	68
Ambyerweg 5	6231BH	1	O		55.91			910131	7.5	56.84	54.49	54.49	57.77		X	52.74	67
Ambyerweg 6	6231BJ	1	Z		48.63			910212	1.5	43.62	47.21	48.00	48.40			45.81	61
Ambyerweg 6	6231BJ	1	W		50.33			910213	1.5	50.83	48.89	48.89	50.23			48.35	68
Ambyerweg 6	6231BJ	1	W		52.63			910213	4.5	52.22	51.17	51.17	52.61			50.42	68
Ambyerweg 6	6231BJ	1	Z		51.57			910212	4.5	46.99	50.13	50.13	51.66		X	49.06	62
Ambyerweg 6	6231BJ	1	W		55.51			910213	7.5	53.95	54.07	54.07	56.35		X	52.82	67
Ambyerweg 6	6231BJ	1	Z		56.06			910212	7.5	52.66	54.63	54.63	57.57		X	52.56	62
Ambyerweg 7	6231BH	1	O		48.86			910131	1.5	52.30	47.43	48.00	49.12			47.13	68
Ambyerweg 7	6231BH	1	O		52.01			910131	4.5	53.95	50.57	50.57	52.17		X	49.95	68
Ambyerweg 7	6231BH	1	O		55.91			910131	7.5	56.84	54.49	54.49	57.77		X	52.74	67
Ambyerweg 9	6231BH	1	O		50.29			910141	1.5	50.75	48.87	48.87	51.62		X	48.55	66
Ambyerweg 9	6231BH	1	O		52.91			910141	4.5	52.47	51.47	51.47	54.08		X	50.88	66
Ambyerweg 9	6231BH	1	O		56.42			910141	7.5	56.03	55.00	55.00	58.07		X	51.94	65
Ambyerweg 11	6231BH	1	O		50.29			910141	1.5	50.75	48.87	48.87	51.62		X	48.55	66
Ambyerweg 11	6231BH	1	O		52.91			910141	4.5	52.47	51.47	51.47	54.08		X	50.88	66
Ambyerweg 11	6231BH	1	O		56.42			910141	7.5	56.03	55.00	55.00	58.07		X	51.94	65
Ambyerweg 13	6231BH	1	O		48.13			910151	1.5	50.23	46.67	48.00	53.71		X	47.12	65
Ambyerweg 13	6231BH	1	O		51.25			910151	4.5	51.83	49.79	49.79	55.55		X	49.75	65
Ambyerweg 13	6231BH	1	O		54.97			910151	7.5	55.07	53.54	53.54	58.44		X	51.44	65
Ambyerweg 15	6231BH	1	O		48.13			910151	1.5	50.23	46.67	48.00	53.71		X	47.12	65
Ambyerweg 15	6231BH	1	O		51.25			910151	4.5	51.83	49.79	49.79	55.55		X	49.75	65
Ambyerweg 15	6231BH	1	O		54.97			910151	7.5	55.07	53.54	53.54	58.44		X	51.44	65
Ambyerweg 17	6231BH	1	O		48.08			910161	1.5	48.74	46.64	48.00	51.95		X	46.21	65
Ambyerweg 17	6231BH	1	O		51.22			910161	4.5	50.53	49.78	49.78	54.24		X	49.07	65
Ambyerweg 17	6231BH	1	O		55.12			910161	7.5	53.92	53.70	53.70	59.45		X	51.92	64
Ambyerweg 19	6231BH	1	O		48.08			910161	1.5	48.74	46.64	48.00	51.95		X	46.21	65
Ambyerweg 19	6231BH	1	O		51.22			910161	4.5	50.53	49.78	49.78	54.24		X	49.07	65
Ambyerweg 19	6231BH	1	O		55.12			910161	7.5	53.92	53.70	53.70	59.45		X	51.92	64
Ambyerweg 20	6231BJ	3	N		48.12			910224	1.5	46.06	46.73	48.00	49.00			46.61	60
Ambyerweg 20	6231BJ	3	O		49.30			910221	1.5	49.76	47.92	48.00	57.12		X	46.95	49
Ambyerweg 20	6231BJ	3	Z		42.53			910222	1.5	37.11	41.07	48.00	43.19			41.10	58
Ambyerweg 20	6231BJ	3	N		51.23			910224	4.5	48.74	49.79	49.79	51.97		X	49.36	61
Ambyerweg 20	6231BJ	3	Z		46.01			910222	4.5	40.44	44.54	48.00	46.79			44.59	58
Ambyerweg 20	6231BJ	3	O		52.79			910221	4.5	53.30	51.36	51.36	59.32		X	50.07	52
Ambyerweg 20	6231BJ	3	Z		53.43			910222	7.5	50.03	51.99	51.99	55.45		X	51.53	59
Ambyerweg 20	6231BJ	3	O		55.94			910221	7.5	56.61	54.51	54.51	60.98		X	53.59	55
Ambyerweg 20	6231BJ	3	N		54.24			910224	7.5	53.51	52.80	52.80	55.96		X	51.90	61
Ambyerweg 21	6231BH	1	O		46.35			910171	1.5	46.26	44.88	48.00	47.07			44.72	65
Ambyerweg 21	6231BH	1	O		49.82			910171	4.5	47.72	48.37	48.37	50.49		X	47.77	65
Ambyerweg 21	6231BH	1	O		54.41			910171	7.5	52.32	53.00	53.00	58.85		X	51.87	64
Ambyerweg 22	6231BJ	3	N		44.31			910234	1.5	39.71	42.86	48.00	44.50			42.30	59
Ambyerweg 22	6231BJ	3	O		48.48			910231	1.5	48.79	47.11	48.00	57.37		X	44.18	46
Ambyerweg 22	6231BJ	3	Z		43.50			910232	1.5	43.82	42.04	48.00	52.41		X	41.56	58
Ambyerweg 22	6231BJ	3	N		47.44			910234	4.5	43.01	45.98	48.00	47.91			45.36	60
Ambyerweg 22	6231BJ	3	O		51.33			910231	4.5	51.87	49.91	49.91	58.94		X	47.23	49
Ambyerweg 22	6231BJ	3	Z		46.98			910232	4.5	47.45	45.51	48.00	54.37		X	44.84	58
Ambyerweg 22	6231BJ	3	Z		53.40			910232	7.5	51.56	51.95	51.95	57.37		X	51.10	59
Ambyerweg 22	6231BJ	3	O		55.65			910231	7.5	54.88	54.22	54.22	60.72		X	52.49	54
Ambyerweg 22	6231BJ	3	N		53.15			910234	7.5	50.90	51.70	51.70	55.21		X	51.22	60
Ambyerweg 23	6231BH	1	O		46.35			910171	1.5	46.26	44.88	48.00	47.07			44.72	65
Ambyerweg 23	6231BH	1	O		49.82			910171	4.5	47.72	48.37	48.37	50.49		X	47.77	65
Ambyerweg 23	6231BH	1	O		54.41			910171	7.5	52.32	53.00	53.00	58.85		X	51.87	64
Ambyerweg 24	6231BJ	3	N		44.51			910244	1.5	39.15	43.09	48.00	44.39			42.27	58
Ambyerweg 24	6231BJ	3	Z		44.43			910242	1.5	39.18	43.03	48.00	46.73			41.51	56
Ambyerweg 24	6231BJ	3	O		50.27			910241	1.5	50.89	48.93	48					

Tabel 4.2a
Rekenresultaten ten gevolge van A2

Adres	Bestemming	gevolgertentative	Ferder vastgestelde hogere waarde in dB(A)	Ferder vastgestelde hogere waarde in dB	Heersend in dB(A)	Ferder hogere waarde vastgesteld o.g.v. Experimentenle- /Interimwet? (alleen voor woningen) Eerdere hogere waarde vastgesteld o.g.v. art 83/84? X=ja, leeg vak =	Id Rekenpunt	Hoogte in m boven hard maaiveld	Geluidbeating 1986 in dB(A)	Heersend in dB	Grenswaarde in dB	Tekst zonde maatregelen in dB	Sanering	Aanpassing (X=ja, leeg vak =nee)	geadviseerde maatregelen in dB	Vaast te stellen hogere waarde in dB	Gecumuleerde geluidbeating (V/cum, incl 2da aftrek)
Amblyerweg 26	6231BJ	1	N		48,82		910254	4,5	44,61	47,17	48,00	51,82		X	45,97		58
Amblyerweg 26	6231BJ	1	O		53,68		910251	4,5	53,67	52,26	52,26	60,68		X	50,62		51
Amblyerweg 26	6231BJ	1	O		55,59		910251	7,5	57,19	54,19	54,19	62,58		X	51,04		53
Amblyerweg 26	6231BJ	1	N		53,80		910254	7,5	52,43	52,38	52,38	58,51		X	50,76		59
Amblyerweg 28	6231BJ	1	O		44,39		910261	1,5	46,04	42,96	48,00	54,95		X	41,35		44
Amblyerweg 28	6231BJ	1	Z		47,16		910262	1,5	44,71	45,78	48,00	52,66		X	44,56		59
Amblyerweg 28	6231BJ	1	O		47,99		910261	4,5	50,21	46,53	48,00	57,12		X	44,91		47
Amblyerweg 28	6231BJ	1	Z		49,32		910262	4,5	47,60	47,90	48,00	54,57		X	47,00		59
Amblyerweg 28	6231BJ	1	Z		52,33		910262	7,5	50,56	50,90	50,90	56,56		X	48,76		59
Amblyerweg 28	6231BJ	1	O		54,68		910261	7,5	54,12	53,25	53,25	59,24		X	51,42		53
Amblyerweg 29	6231BH	3	N		46,15		910194	1,5	42,69	44,67	48,00	48,66		X	44,16		60
Amblyerweg 29	6231BH	3	O		51,94		910191	1,5	48,52	50,55	50,55	52,67		X	49,51		64
Amblyerweg 29	6231BH	3	Z		53,34		910192	1,5	48,15	51,96	51,96	53,65		X	50,54		60
Amblyerweg 29	6231BH	3	O		53,14		910191	4,5	49,72	51,74	51,74	54,38		X	51,14		64
Amblyerweg 29	6231BH	3	Z		53,29		910192	4,5	48,00	51,90	51,90	54,51		X	50,82		60
Amblyerweg 29	6231BH	3	N		48,60		910194	4,5	45,18	47,13	48,00	50,26		X	46,60		60
Amblyerweg 29	6231BH	3	Z		53,80		910192	7,5	48,99	52,41	52,41	55,37		X	51,30		60
Amblyerweg 29	6231BH	3	N		53,00		910194	7,5	49,89	51,57	51,57	56,11		X	50,52		60
Amblyerweg 29	6231BH	3	O		55,29		910191	7,5	52,26	53,89	53,89	57,80		X	52,97		64
Amblyerweg 30	6231BJ	1	N		43,48		910274	1,5	43,90	42,02	48,00	52,71		X	41,36		55
Amblyerweg 30	6231BJ	1	O		53,25		910271	1,5	51,23	51,91	51,91	58,49		X	50,65		52
Amblyerweg 30	6231BJ	1	N		46,42		910274	4,5	47,36	44,94	48,00	54,44		X	44,28		55
Amblyerweg 30	6231BJ	1	O		55,46		910271	4,5	53,36	54,08	54,08	59,76		X	52,87		55
Amblyerweg 30	6231BJ	1	N		52,07		910274	7,5	51,65	50,61	50,61	56,79		X	49,99		57
Amblyerweg 30	6231BJ	1	O		56,58		910271	7,5	54,96	55,19	55,19	60,49		X	53,90		56
Amblyerweg 32	6231BJ	1	Z		50,09		910282	1,5	47,01	48,74	48,74	52,70		X	48,83		59
Amblyerweg 32	6231BJ	1	O		51,15		910281	1,5	50,50	49,78	49,78	58,68		X	48,23		53
Amblyerweg 32	6231BJ	1	Z		51,20		910282	4,5	47,75	48,81	48,81	54,10		X	49,69		60
Amblyerweg 32	6231BJ	1	O		54,82		910281	4,5	53,77	53,23	53,23	60,46		X	52,33		55
Amblyerweg 32	6231BJ	1	Z		51,45		910282	7,5	47,16	50,06	50,06	53,66		X	50,41		60
Amblyerweg 32	6231BJ	1	O		55,76		910281	7,5	55,06	54,36	54,36	61,21		X	53,46		56
Bosstraat 1	6231AM	1	N		40,24		910294	1,5	36,11	38,76	48,00	40,17		X	38,47		43
Bosstraat 1	6231AM	1	N		42,45		910294	4,5	39,12	40,97	48,00	42,29		X	40,67		45
Bosstraat 1	6231AM	1	N		45,80		910294	7,5	44,86	44,33	48,00	45,91		X	44,10		48
Bosstraat 2	6231AM	1	Z		40,95		910312	1,5	36,21	39,47	48,00	41,21		X	39,45		42
Bosstraat 2	6231AM	1	Z		43,35		910312	4,5	38,80	41,87	48,00	43,53		X	41,71		45
Bosstraat 2	6231AM	1	Z		47,95		910312	7,5	44,03	46,52	48,00	48,55		X	45,81		49
Bosstraat 3	6231AM	1	N		40,24		910294	1,5	36,11	38,76	48,00	40,17		X	38,47		43
Bosstraat 3	6231AM	1	N		42,45		910294	4,5	39,12	40,97	48,00	42,29		X	40,67		45
Bosstraat 3	6231AM	1	N		45,80		910294	7,5	44,86	44,33	48,00	45,91		X	44,10		48
Bosstraat 4	6231AM	1	Z		40,95		910312	1,5	36,21	39,47	48,00	41,21		X	39,45		42
Bosstraat 4	6231AM	1	Z		43,35		910312	4,5	38,80	41,87	48,00	43,53		X	41,71		45
Bosstraat 4	6231AM	1	Z		47,95		910312	7,5	44,03	46,52	48,00	48,55		X	45,81		49
Bosstraat 5	6231AM	1	N		40,24		910294	1,5	36,11	38,76	48,00	40,17		X	38,47		43
Bosstraat 5	6231AM	1	N		42,45		910294	4,5	39,12	40,97	48,00	42,29		X	40,67		45
Bosstraat 5	6231AM	1	N		45,80		910294	7,5	44,86	44,33	48,00	45,91		X	44,10		48
Bosstraat 6	6231AM	1	Z		40,98		910322	1,5	36,45	39,50	48,00	41,21		X	39,48		42
Bosstraat 6	6231AM	1	Z		43,10		910322	4,5	39,22	41,62	48,00	43,35		X	41,52		45
Bosstraat 6	6231AM	1	Z		47,93		910322	7,5	46,32	46,49	48,00	48,87		X	45,83		49
Bosstraat 7	6231AM	1	N		40,24		910294	1,5	36,11	38,76	48,00	40,17		X	38,47		43
Bosstraat 7	6231AM	1	N		42,45		910294	4,5	39,12	40,97	48,00	42,29		X	40,67		45
Bosstraat 7	6231AM	1	N		45,80		910294	7,5	44,86	44,33	48,00	45,91		X	44,10		48
Bosstraat 8	6231AM	1	Z		40,98		910322	1,5	36,45	39,50	48,00	41,21		X	39,48		42
Bosstraat 8	6231AM	1	Z		43,10		910322	4,5	39,22	41,62	48,00	43,35		X	41,52		45
Bosstraat 8	6231AM	1	Z		47,93		910322	7,5	46,32	46,49	48,00	48,87		X	45,83		49
Bosstraat 9	6231AM	1	N		41,13		910304	1,5	38,69	39,65	48,00	41,19		X	39,42		43
Bosstraat 9	6231AM	1	N		43,52		910304	4,5	41,52	42,04	48,00	43,68		X	41,96		46
Bosstraat 9	6231AM	1	N		47,56		910304	7,5	47,40	46,09	48,00	47,94		X	46,08		49
Bosstraat 10	6231AM	1	Z		40,98		910322	1,5	36,45	39,50	48,00	41,21		X	39,48		42
Bosstraat 10	6231AM	1	Z		43,10		910322	4,5	39,22	41,62	48,00	43,35		X	41,52		45
Bosstraat 10	6231AM	1	Z		47,93		910322	7,5	46,32	46,49	48,00	48,87		X	45,83		49
Bosstraat 11	6231AM	1	N		41,13		910304	1,5	38,69	39,65	48,00	41,19		X	39,42		43
Bosstraat 11	6231AM	1	N		43,52		910304	4,5	41,52	42,04	48,00	43,68		X	41,96		46
Bosstraat 11	6231AM	1	N		47,56		910304	7,5	47,40	46,09	48,00	47,94		X	46,08		49
Bosstraat 12	6231AM	1	Z		40,98		910322	1,5	36,45	39,50	48,00	41,21		X	39,48		42
Bosstraat 12	6231AM	1	Z		43,10		910322	4,5	39,22	41,62	48,00	43,35		X	41,52		45
Bosstraat 12	6231AM	1	Z		47,93		910322	7,5	46,32	46,49	48,00	48,87		X	45,83		49
Bosstraat 13	6231AM	1	N		41,13		910304	1,5	38,69	39,65	48,00	41,19		X	39,42		43
Bosstraat 13	6231AM	1	N		43,52		910304	4,5	41,52	42,04	48,00	43,68		X	41,96		46
Bosstraat 13	6231AM	1	N		47,56		910304	7,5	47,40	46,09	48,00	47,94		X	46,08		49
Bosstraat 14	6231AM	1	Z		41,68		910332	1,5	37,20	40,20	48,00	42,04		X	40,06		43
Bosstraat 14	6231AM	1	Z		44,52		910332	4,5	40,57	43,05	48,00	44,89		X	42,86		46
Bosstraat 14	6231AM	1	Z		49,03		910332	7,5	46,92	47,60	48,00	49,89		X	47,15		50
Bosstraat 15	6231AM	1	N		41,13		910304	1,5	38,69	39,65	48,00	41,19		X	39,42		43
Bosstraat 15	6231AM	1	N		43,52		910304	4,5	41,52	42,04	48,00	43,68		X	41,96		46
Bosstraat 15	6231AM	1	N		47,56		910304	7,5	47,40	46,09	48,00	47,94		X	46,08		49
Bosstraat 16	6231AM	1	Z		41,68		910332	1,5	37,20	40,20	48,00	42,04		X	40,06		43
Bosstraat 16	6231AM	1	Z		44,52		910332	4,5	40,57	43,05	48,00	44,89		X	42,86		46
Bosstraat 16	6231AM	1	Z		49,03		910332	7,5	46,92	47,60	48,00	49,89		X	47,15		50
Bosstraat 17	6231AM	1	N		41,13		910304	1,5	38,69	39,65	48,00	41,19		X	39,42		43
Bosstraat 17	6231AM	1	N		43,52		910304	4,5	41,52	42,04	48,00	43,68		X	41,96		46
Bosstraat 17	6231AM	1	N		47,56		910304	7,5	47,40	46,09	48,00	47,94		X	46,08		49
Bosstraat 19	6231AM	1	N		41,13		910304	1,5	38,69	39,65	48,00	41,19		X	39,42		43
Bosstraat 19	6231AM	1	N		43,52		910304	4,5	41,52								

Tabel 4.2a
Rekenresultaten ten gevolge van A2

Adres	Bestemming	gevolgentalen	Ferder vastgestelde hogere waarde in dB(A)	Ferder vastgestelde hogere waarde in dB	Heersend in dB(A)	Ferder hogere waarde vastgesteld o.g.v. Experimentenle- /Interimwet? (alleen voor woningen) Eerdere hogere waarde vastgesteld o.g.v. art 83/84? X=ja, leeg vak =	Id Reekpunt	Hoogte in m boven hard maaiveld	Geluidbeating 1986 in dB(A)	Heersend in dB	Grenswaarde in dB	Tekst zonde maatregelen in dB	Sanering	Aanpassing (X=ja, leeg vak =nee)	geadviseerde maatregelen in dB	Vaast te stellen hogere waarde in dB	Gecumuleerde geluidbeating (V/cum. incl. Zda aftrek)
Eburonenstraat 3	6231AN	3	N		45,79		910444	4,5	40,59	44,31	48,00	45,96			43,90		46
Eburonenstraat 3	6231AN	3	O		47,62		910441	4,5	41,10	46,15	48,00	48,39			45,66		48
Eburonenstraat 3	6231AN	3	Z		46,63		910442	4,5	39,46	45,16	48,00	47,29			44,79		47
Eburonenstraat 3	6231AN	3	W		47,96		910443	4,5	41,58	46,50	48,00	48,72			46,04		49
Eburonenstraat 4	6231AR	1	W		43,62		910683	1,5	38,37	42,17	48,00	44,17			42,05		45
Eburonenstraat 4	6231AR	1	Z		43,80		910682	1,5	38,44	42,33	48,00	44,28			42,32		44
Eburonenstraat 4	6231AR	1	O		45,01		910681	1,5	40,82	43,53	48,00	45,27			43,38		46
Eburonenstraat 4	6231AR	1	O		49,75		910681	4,5	45,36	48,30	48,30	50,37	X		48,10		50
Eburonenstraat 4	6231AR	1	W		47,37		910683	4,5	42,13	45,94	48,00	47,96			45,62		48
Eburonenstraat 4	6231AR	1	Z		48,54		910682	4,5	44,50	47,10	48,00	49,89	X		46,76		49
Eburonenstraat 5	6231AN	3	W		45,83		910453	1,5	40,25	44,38	48,00	46,00			44,01		47
Eburonenstraat 5	6231AN	3	N		42,56		910454	1,5	37,52	41,08	48,00	42,69			40,65		43
Eburonenstraat 5	6231AN	3	O		45,12		910451	1,5	38,41	43,65	48,00	45,20			43,29		45
Eburonenstraat 5	6231AN	3	Z		43,42		910452	1,5	36,53	41,95	48,00	43,89			41,84		44
Eburonenstraat 5	6231AN	3	Z		47,41		910452	4,5	40,54	45,94	48,00	48,22			45,54		47
Eburonenstraat 5	6231AN	3	N		45,92		910454	4,5	41,08	44,44	48,00	46,48			43,50		46
Eburonenstraat 5	6231AN	3	O		49,22		910451	4,5	42,11	47,76	48,00	49,48			47,24		50
Eburonenstraat 5	6231AN	3	W		48,58		910453	4,5	42,87	47,13	48,00	49,28			46,90		49
Eburonenstraat 6	6231AR	1	O		45,91		910691	1,5	40,61	44,46	48,00	46,11			44,23		46
Eburonenstraat 6	6231AR	1	W		43,02		910693	1,5	36,99	41,57	48,00	43,18			41,31		45
Eburonenstraat 6	6231AR	1	N		43,11		910694	1,5	38,26	41,62	48,00	43,30			41,30		44
Eburonenstraat 6	6231AR	1	N		48,20		910694	4,5	43,53	46,75	48,00	48,53			46,44		49
Eburonenstraat 6	6231AR	1	W		46,14		910693	4,5	41,14	44,68	48,00	46,60			44,62		48
Eburonenstraat 6	6231AR	1	O		50,38		910691	4,5	44,81	48,94	48,94	50,83	X		48,86		51
Eburonenstraat 7	6231AN	1	Z		44,80		910462	1,5	38,33	43,32	48,00	45,29			43,19		45
Eburonenstraat 7	6231AN	1	W		44,85		910463	1,5	39,06	43,38	48,00	44,97			43,03		46
Eburonenstraat 7	6231AN	1	O		48,65		910461	1,5	42,39	47,18	48,00	48,78			46,89		49
Eburonenstraat 7	6231AN	1	Z		48,80		910462	4,5	42,13	47,35	48,00	49,62	X		46,62		49
Eburonenstraat 7	6231AN	1	W		48,93		910463	4,5	42,21	47,49	48,00	48,63	X		47,06		50
Eburonenstraat 7	6231AN	1	O		52,70		910461	4,5	45,95	51,26	51,26	52,85	X		50,57		53
Eburonenstraat 8	6231AR	1	O		45,44		910701	1,5	40,35	43,97	48,00	45,53			43,68		46
Eburonenstraat 8	6231AR	1	Z		42,91		910702	1,5	36,91	41,43	48,00	43,21			41,27		44
Eburonenstraat 8	6231AR	1	W		42,83		910703	1,5	37,07	41,35	48,00	43,04			41,12		44
Eburonenstraat 8	6231AR	1	Z		48,51		910702	4,5	41,56	47,05	48,00	48,88			46,45		48
Eburonenstraat 8	6231AR	1	W		46,64		910703	4,5	39,75	45,18	48,00	47,13			44,93		48
Eburonenstraat 8	6231AR	1	O		50,58		910701	4,5	45,32	49,14	49,14	50,87	X		48,89		51
Eburonenstraat 9	6231AN	1	N		46,01		910474	1,5	39,94	44,53	48,00	46,17			44,29		47
Eburonenstraat 9	6231AN	1	O		49,59		910471	1,5	42,57	48,13	48,13	49,73	X		47,61		49
Eburonenstraat 9	6231AN	1	W		44,90		910473	1,5	39,26	43,43	48,00	45,10			43,13		46
Eburonenstraat 9	6231AN	1	N		49,89		910474	4,5	43,34	48,44	48,44	50,46	X		47,94		51
Eburonenstraat 9	6231AN	1	O		53,58		910471	4,5	46,17	52,14	52,14	53,83	X		51,42		54
Eburonenstraat 9	6231AN	1	W		48,45		910473	4,5	42,28	47,01	48,00	48,98			46,50		49
Eburonenstraat 10	6231AR	1	W		43,45		910713	1,5	36,63	41,97	48,00	43,71			41,63		44
Eburonenstraat 10	6231AR	1	O		45,69		910711	1,5	40,56	44,22	48,00	45,73			43,86		46
Eburonenstraat 10	6231AR	1	N		43,95		910714	1,5	39,03	42,46	48,00	43,76			41,76		44
Eburonenstraat 10	6231AR	1	N		47,83		910714	4,5	42,96	46,37	48,00	47,93			45,90		48
Eburonenstraat 10	6231AR	1	O		50,68		910711	4,5	45,48	49,24	49,24	50,84	X		48,85		51
Eburonenstraat 10	6231AR	1	W		46,17		910713	4,5	38,97	44,70	48,00	46,53			44,35		48
Eburonenstraat 11	6231AN	1	O		48,12		910481	1,5	40,56	46,67	48,00	48,46			45,78		48
Eburonenstraat 11	6231AN	1	W		44,70		910483	1,5	38,24	43,24	48,00	45,34			43,38		46
Eburonenstraat 11	6231AN	1	W		48,28		910483	4,5	41,50	46,86	48,00	48,95			46,28		49
Eburonenstraat 11	6231AN	1	O		52,39		910481	4,5	44,73	50,97	50,97	54,29	X		49,17		51
Eburonenstraat 11	6231AN	1	O		52,39		910481	4,5	44,73	50,97	50,97	54,29	X		49,17		51
Eburonenstraat 11	6231AN	1	O		52,39		910481	4,5	44,73	50,97	50,97	54,29	X		49,17		51
Eburonenstraat 12	6231AR	1	O		47,82		910721	1,5	41,16	46,37	48,00	47,76			45,80		48
Eburonenstraat 12	6231AR	1	W		44,19		910723	1,5	37,29	42,72	48,00	44,62			42,34		45
Eburonenstraat 12	6231AR	1	O		50,83		910721	4,5	45,96	49,19	49,19	51,73	X		48,95		51
Eburonenstraat 12	6231AR	1	W		46,59		910723	4,5	39,92	45,14	48,00	47,68			44,43		48
Eburonenstraat 13	6231AN	1	O		48,12		910481	1,5	40,56	46,67	48,00	48,46			45,78		48
Eburonenstraat 13	6231AN	1	W		44,70		910483	1,5	38,24	43,24	48,00	45,34			43,38		46
Eburonenstraat 13	6231AN	1	W		48,28		910483	4,5	41,50	46,86	48,00	48,95			46,28		49
Eburonenstraat 13	6231AN	1	O		52,39		910481	4,5	44,73	50,97	50,97	54,29	X		49,17		51
Eburonenstraat 14	6231AR	1	W		44,19		910723	1,5	37,29	42,72	48,00	44,62			42,34		45
Eburonenstraat 14	6231AR	1	O		47,82		910721	1,5	41,16	46,37	48,00	47,76			45,80		48
Eburonenstraat 14	6231AR	1	O		50,63		910721	4,5	45,96	49,19	49,19	51,73	X		48,95		51
Eburonenstraat 14	6231AR	1	W		46,59		910723	4,5	39,92	45,14	48,00	47,68			44,43		48
Eburonenstraat 15	6231AN	1	Z		44,99		910492	1,5	38,84	43,52	48,00	45,11			43,06		46
Eburonenstraat 15	6231AN	1	N		51,02		910494	1,5	44,01	49,56	49,56	52,10	X		48,97		51
Eburonenstraat 15	6231AN	1	Z		48,55		910492	4,5	41,96	47,11	48,00	48,85			46,18		49
Eburonenstraat 15	6231AN	1	N		52,60		910494	4,5	48,26	51,15	51,15	54,05	X		49,74		53
Eburonenstraat 16	6231AR	1	W		41,95		910733	1,5	36,19	40,47	48,00	43,32			40,01		43
Eburonenstraat 16	6231AR	1	O		47,54		910731	1,5	41,05	46,09	48,00	47,71			45,90		48
Eburonenstraat 16	6231AR	1	W		45,45		910733	4,5	38,95	43,99	48,00	47,34			43,10		47
Eburonenstraat 16	6231AR	1	O		50,07		910731	4,5	45,57	48,64	48,64	50,66	X		48,32		51
Eburonenstraat 17	6231AN	1	Z		42,61		910502	1,5	37,44	41,13	48,00	42,98			41,35		45
Eburonenstraat 17	6231AN	1	N		49,97		910504	1,5	43,83	48,51	48,51	51,99	X		48,30		51
Eburonenstraat 17	6231AN	1	Z		46,66		910502	4,5	41,35	45,22	48,00	46,94			45,03		48
Eburonenstraat 17	6231AN	1	N		51,27		910504	4,5	48,72	49,82	49,82	53,11	X		48,36		52
Eburonenstraat 17 A	6231AN	3	N		51,02		910494	1,5	44,01	49,56	49,56	52,10	X		48,97		51
Eburonenstraat 17 A	6231AN	3	Z		44,99		910492	1,5	38,84	43,52	48,00	45,11			43,06		46
Eburonenstraat 17 A	6231AN	3	N		52,60		910494	4,5	48,26	51,15	51,15	54,05	X		49,74		53
Eburonenstraat 17 A	6231AN	3	Z		48,55		910492	4,5	41,96	47,11	48,00	48,85			46,18		49
Eburonenstraat 18	6231AR	1	O		47,54		910731	1,5	41,05	46,09	48,00	47,71			45,90		48
Eburonenstraat 18	6231AR	1	W		41,95		910733	1,5	36,19	40,47	48,00	4					

Tabel 4.2a
Rekenresultaten ten gevolge van A2

Adres	Bestemming	gevolgentalen	Ferder vastgestelde hogere waarde in dB(A)	Ferder vastgestelde hogere waarde in dB	Heersend in dB(A)	Ferder hogere waarde vastgesteld o.g.v. Experimentenle- /Interimwet? (alleen voor woningen) Eerdere hogere waarde vastgesteld o.g.v. art 83(4)1 X=ra, leeg vak =	Id Reekpuntn	Hoogte in m boven hard maaiveld	Geluidbeasting 1986 in dB(A)	Heersend in dB	Grenswaarde in dB	Toekomst zonde maatregelen in dB	Sanering	Aanpassing (X=ra, leeg vak =lee)	geadviseerde maatregelen in dB	Vast te stellen hogere waarde in dB	Gecumuleerde geluidbeasting (V/urn, incl Zdb aftrek)	
																		2
Eburonenstraat 27	6231AN	2	N		50,62		910524	4,5	47,70	49,17	49,17	51,12	-	-	-	-	47,74	52
Eburonenstraat 28	6231AR	1	N		45,13		910744	1,5	40,52	43,71	48,00	45,83	-	-	-	-	43,20	46
Eburonenstraat 28	6231AR	1	Z		42,79		910742	1,5	37,83	41,31	48,00	42,99	-	-	-	-	40,94	44
Eburonenstraat 28	6231AR	1	Z		44,00		910742	4,5	39,78	42,52	48,00	44,83	-	-	-	-	42,18	45
Eburonenstraat 28	6231AR	1	N		46,97		910744	4,5	44,47	45,53	48,00	48,99	-	-	-	-	44,68	47
Eburonenstraat 29	6231AN	2	Z		49,76		910522	7,5	44,34	48,31	48,31	50,03	-	X	-	-	47,60	50
Eburonenstraat 29	6231AN	2	N		51,40		910524	7,5	51,47	49,96	49,96	51,64	-	X	-	-	48,64	53
Eburonenstraat 30	6231AR	1	N		45,15		910744	1,5	40,52	43,71	48,00	45,83	-	-	-	-	43,20	46
Eburonenstraat 30	6231AR	1	Z		42,79		910742	1,5	37,83	41,31	48,00	42,99	-	-	-	-	40,94	44
Eburonenstraat 30	6231AR	1	Z		44,00		910742	4,5	39,78	42,52	48,00	44,83	-	-	-	-	42,18	45
Eburonenstraat 30	6231AR	1	N		46,97		910744	4,5	44,47	45,53	48,00	48,99	-	-	-	-	44,68	47
Eburonenstraat 31	6231AN	2	N		50,62		910524	4,5	47,70	49,17	49,17	51,12	-	X	-	-	47,74	52
Eburonenstraat 31	6231AN	2	Z		46,23		910522	4,5	41,23	44,78	48,00	46,66	-	-	-	-	44,02	46
Eburonenstraat 32	6231AS	1	Z		42,79		910742	1,5	37,83	41,31	48,00	42,99	-	-	-	-	40,94	44
Eburonenstraat 32	6231AS	1	N		45,15		910744	1,5	40,52	43,71	48,00	45,83	-	-	-	-	43,20	46
Eburonenstraat 32	6231AS	1	Z		44,00		910742	4,5	39,78	42,52	48,00	44,83	-	-	-	-	42,18	45
Eburonenstraat 32	6231AS	1	N		46,97		910744	4,5	44,47	45,53	48,00	48,99	-	-	-	-	44,68	47
Eburonenstraat 33	6231AN	2	N		51,40		910524	7,5	51,47	49,96	49,96	51,64	-	X	-	-	48,64	53
Eburonenstraat 33	6231AN	2	Z		49,76		910522	7,5	44,34	48,31	48,31	50,03	-	X	-	-	47,60	50
Eburonenstraat 35	6231AN	2	Z		46,23		910522	4,5	41,23	44,78	48,00	46,66	-	-	-	-	44,02	46
Eburonenstraat 35	6231AN	2	N		50,62		910524	4,5	47,70	49,17	49,17	51,12	-	X	-	-	47,74	52
Eburonenstraat 37	6231AN	2	Z		49,76		910522	7,5	44,34	48,31	48,31	50,03	-	X	-	-	47,60	50
Eburonenstraat 37	6231AN	2	N		51,40		910524	7,5	51,47	49,96	49,96	51,64	-	X	-	-	48,64	53
Eburonenstraat 39	6231AN	2	N		50,62		910524	4,5	47,70	49,17	49,17	51,12	-	X	-	-	47,74	52
Eburonenstraat 39	6231AN	2	Z		46,23		910522	4,5	41,23	44,78	48,00	46,66	-	-	-	-	44,02	46
Eburonenstraat 41	6231AN	2	N		51,40		910524	7,5	51,47	49,96	49,96	51,64	-	X	-	-	48,64	53
Eburonenstraat 41	6231AN	2	Z		49,76		910522	7,5	44,34	48,31	48,31	50,03	-	X	-	-	47,60	50
Eburonenstraat 43	6231AP	2	Z		46,23		910522	4,5	41,23	44,78	48,00	46,66	-	-	-	-	44,02	46
Eburonenstraat 43	6231AP	2	N		50,62		910524	4,5	47,70	49,17	49,17	51,12	-	X	-	-	47,74	52
Eburonenstraat 45	6231AP	2	N		51,40		910524	7,5	51,47	49,96	49,96	51,64	-	X	-	-	48,64	53
Eburonenstraat 45	6231AP	2	Z		49,76		910522	7,5	44,34	48,31	48,31	50,03	-	X	-	-	47,60	50
Eburonenstraat 47	6231AP	2	Z		46,23		910522	4,5	41,23	44,78	48,00	46,66	-	-	-	-	44,02	46
Eburonenstraat 47	6231AP	2	N		50,62		910524	4,5	47,70	49,17	49,17	51,12	-	X	-	-	47,74	52
Eburonenstraat 49	6231AP	2	N		51,40		910524	7,5	51,47	49,96	49,96	51,64	-	X	-	-	48,64	53
Eburonenstraat 49	6231AP	2	Z		49,76		910522	7,5	44,34	48,31	48,31	50,03	-	X	-	-	47,60	50
Eburonenstraat 51	6231AP	2	W		46,08		910533	4,5	45,07	44,61	48,00	45,47	-	-	-	-	43,96	48
Eburonenstraat 51	6231AP	2	O		45,45		910531	4,5	42,35	44,01	48,00	46,94	-	-	-	-	43,91	46
Eburonenstraat 53	6231AP	2	W		49,19		910533	7,5	47,62	47,74	48,00	48,77	-	-	-	-	47,13	51
Eburonenstraat 53	6231AP	2	O		49,11		910531	7,5	46,76	47,67	48,00	49,74	-	X	-	-	47,04	50
Eburonenstraat 55	6231AP	2	O		45,45		910531	4,5	42,35	44,01	48,00	46,94	-	-	-	-	43,91	46
Eburonenstraat 55	6231AP	2	W		46,08		910533	4,5	45,07	44,61	48,00	45,47	-	-	-	-	43,96	48
Eburonenstraat 57	6231AP	2	O		49,11		910531	7,5	46,76	47,67	48,00	49,74	-	X	-	-	47,04	50
Eburonenstraat 57	6231AP	2	W		49,19		910533	7,5	47,62	47,74	48,00	48,77	-	-	-	-	47,13	51
Eburonenstraat 61	6231AP	1	N		46,96		910544	1,5	41,84	45,50	48,00	46,63	-	-	-	-	44,64	47
Eburonenstraat 61	6231AP	1	O		43,14		910541	1,5	38,32	41,65	48,00	43,01	-	-	-	-	41,03	44
Eburonenstraat 61	6231AP	1	Z		41,49		910542	1,5	36,26	40,01	48,00	41,53	-	-	-	-	39,82	43
Eburonenstraat 61	6231AP	1	N		46,52		910544	4,5	45,67	45,04	48,00	45,90	-	-	-	-	44,19	48
Eburonenstraat 61	6231AP	1	O		44,43		910541	4,5	42,08	42,94	48,00	44,00	-	-	-	-	42,05	46
Eburonenstraat 61	6231AP	1	Z		43,47		910542	4,5	38,87	42,00	48,00	43,40	-	-	-	-	41,75	45
Eburonenstraat 61	6231AP	1	N		48,22		910544	7,5	48,62	46,76	48,00	47,72	-	-	-	-	46,14	51
Eburonenstraat 61	6231AP	1	O		47,15		910541	7,5	45,61	45,67	48,00	47,45	-	-	-	-	45,10	49
Eburonenstraat 61	6231AP	1	Z		46,79		910542	7,5	42,88	45,33	48,00	47,04	-	-	-	-	44,90	49
Eburonenstraat 62	6231AS	1	N		43,73		910754	1,5	39,52	42,29	48,00	44,00	-	-	-	-	41,89	45
Eburonenstraat 62	6231AS	1	Z		40,84		910752	1,5	35,47	39,36	48,00	40,98	-	-	-	-	39,22	43
Eburonenstraat 62	6231AS	1	N		46,09		910754	4,5	43,48	44,65	48,00	46,10	-	-	-	-	43,64	46
Eburonenstraat 62	6231AS	1	Z		41,65		910752	4,5	36,14	40,15	48,00	41,65	-	-	-	-	40,00	44
Eburonenstraat 62	6231AS	1	Z		45,40		910752	7,5	41,49	43,94	48,00	45,59	-	-	-	-	43,71	49
Eburonenstraat 62	6231AS	1	N		48,41		910754	7,5	48,30	46,97	48,00	48,34	-	-	-	-	46,23	50
Eburonenstraat 63	6231AP	1	N		46,76		910554	1,5	42,87	45,27	48,00	47,48	-	-	-	-	44,95	47
Eburonenstraat 63	6231AP	1	Z		41,71		910552	1,5	35,67	40,23	48,00	41,46	-	-	-	-	39,77	43
Eburonenstraat 63	6231AP	1	N		46,53		910554	4,5	45,57	45,05	48,00	46,22	-	-	-	-	44,51	48
Eburonenstraat 63	6231AP	1	Z		44,05		910552	4,5	38,64	42,58	48,00	44,27	-	-	-	-	41,93	46
Eburonenstraat 63	6231AP	1	N		47,98		910554	7,5	48,86	46,52	48,00	47,74	-	-	-	-	46,18	51
Eburonenstraat 63	6231AP	1	Z		47,20		910552	7,5	42,53	45,74	48,00	47,80	-	-	-	-	45,09	49
Eburonenstraat 64	6231AS	1	N		44,11		910764	1,5	39,86	42,67	48,00	44,29	-	-	-	-	42,25	45
Eburonenstraat 64	6231AS	1	W		40,87		910763	1,5	36,79	39,39	48,00	40,92	-	-	-	-	39,11	42
Eburonenstraat 64	6231AS	1	Z		40,24		910762	1,5	34,54	38,74	48,00	40,43	-	-	-	-	38,60	43
Eburonenstraat 64	6231AS	1	N		46,24		910764	4,5	42,87	44,80	48,00	46,59	-	-	-	-	44,31	47
Eburonenstraat 64	6231AS	1	Z		41,04		910762	4,5	35,65	39,54	48,00	41,07	-	-	-	-	39,34	44
Eburonenstraat 64	6231AS	1	W		42,85		910763	4,5	40,10	41,37	48,00	43,01	-	-	-	-	41,29	45
Eburonenstraat 64	6231AS	1	Z		44,24		910762	7,5	40,27	42,77	48,00	44,69	-	-	-	-	42,75	48
Eburonenstraat 64	6231AS	1	W		48,13		910763	7,5	45,21	46,67	48,00	48,23	-	-	-	-	46,53	50
Eburonenstraat 64	6231AS	1	N		48,61		910764	7,5	48,09	47,17	48,00	48,68	-	-	-	-	46,66	50
Eburonenstraat 65	6231AP	1	N		48,01		910564	1,5	42,67	46,56	48,00	47,86	-	-	-	-	45,38	48
Eburonenstraat 65	6231AP	1	Z		41,55		910562	1,5	35,66	40,07	48,00	42,04	-	-	-	-	39,57	43
Eburonenstraat 65	6231AP	1	O		43,22		910561	1,5	38,32	41,74	48,00	43,43	-	-	-	-	41,59	45
Eburonenstraat 65	6231AP	1	N		47,67		910564	4,5	45,39	46,21	48,00	46,94	-	-	-	-	45,25	49
Eburonenstraat 65	6231AP	1	O		44,42		910561	4,5	42,11	42,93	48,00	44,54	-	-	-	-	42,56	47
Eburonenstraat 65	6231AP	1	Z		43,91		910562	4,5	38,87</									

Tabel 4.2a
Rekenresultaten ten gevolge van A2

Adres	Bestemming	gevolgentalen	Ferder vastgestelde hogere waarde in dB(A)	Ferder vastgestelde hogere waarde in dB	Heersend in dB(A)	Erder hogere waarde vastgesteld o.g.v. Experimentenle- /Interimwet? (alleen voor woningen)	Erder hogere waarde vastgesteld o.g.v. art 83(4)1 X-ra. leeg vak =	Id Reekpun- punt	Hoogte in m boven haal- niveau	Geluidbeating 1986 in dB(A)	Heersend in dB	Grenswaarde in dB	Tekst zonde maatregelen in dB	Sanering	Aanpassing X-ra. leeg vak = (nee)	geadviseerde maatregelen in dB	Vast te stellen hogere waarde in dB	Gecumuleerde geluidbeating (V/verm. incl Zda aftrek)
Eburonenstraat 68	6231AS	1	W		47,82			910783	7,5	44,84	46,36	48,00	47,67	-	-	46,11	50	50
Eburonenstraat 69	6231AP	1	Z		40,83			910582	1,5	35,35	39,45	48,00	40,90	-	-	39,17	43	43
Eburonenstraat 69	6231AP	1	N		46,97			910584	1,5	42,16	45,51	48,00	47,02	-	-	44,82	47	47
Eburonenstraat 69	6231AP	1	O		42,43			910581	1,5	37,28	40,94	48,00	42,36	-	-	40,50	44	44
Eburonenstraat 69	6231AP	1	Z		43,79			910582	4,5	38,45	42,33	48,00	43,84	-	-	42,08	45	45
Eburonenstraat 69	6231AP	1	O		44,16			910581	4,5	40,96	42,68	48,00	43,98	-	-	42,17	46	46
Eburonenstraat 69	6231AP	1	N		47,81			910584	4,5	45,23	46,36	48,00	47,42	-	-	45,21	49	49
Eburonenstraat 69	6231AP	1	O		46,53			910581	7,5	46,13	45,05	48,00	46,66	-	-	44,28	50	50
Eburonenstraat 69	6231AP	1	Z		46,95			910582	7,5	42,27	45,50	48,00	47,07	-	-	45,15	50	50
Eburonenstraat 69	6231AP	1	N		49,04			910584	7,5	48,52	47,60	48,00	48,50	-	-	46,59	51	51
Eburonenstraat 70	6231AS	1	Z		41,02			910792	1,5	34,78	39,53	48,00	41,05	-	-	39,29	43	43
Eburonenstraat 70	6231AS	1	N		43,43			910794	1,5	39,32	41,98	48,00	43,76	-	-	41,77	45	45
Eburonenstraat 70	6231AS	1	N		45,37			910794	4,5	43,07	43,92	48,00	45,33	-	-	43,33	47	47
Eburonenstraat 70	6231AS	1	Z		42,35			910792	4,5	36,20	40,85	48,00	42,12	-	-	40,35	44	44
Eburonenstraat 70	6231AS	1	N		48,03			910794	7,5	46,91	46,59	48,00	47,78	-	-	46,14	50	50
Eburonenstraat 70	6231AS	1	Z		45,26			910792	7,5	40,79	43,80	48,00	45,30	-	-	43,44	48	48
Eburonenstraat 71	6231AP	1	Z		40,92			910592	1,5	35,69	39,44	48,00	41,07	-	-	39,32	43	43
Eburonenstraat 71	6231AP	1	N		46,17			910594	1,5	42,16	44,70	48,00	46,75	-	-	44,13	46	46
Eburonenstraat 71	6231AP	1	Z		43,78			910592	4,5	38,73	42,32	48,00	44,09	-	-	42,32	45	45
Eburonenstraat 71	6231AP	1	N		47,92			910594	4,5	44,96	46,47	48,00	47,63	-	-	45,18	48	48
Eburonenstraat 71	6231AP	1	N		49,09			910594	7,5	48,23	47,65	48,00	48,67	-	-	46,59	51	51
Eburonenstraat 71	6231AP	1	Z		46,93			910592	7,5	42,66	45,48	48,00	47,14	-	-	45,35	49	49
Eburonenstraat 72	6231AS	1	N		43,44			910804	1,5	38,94	41,99	48,00	43,59	-	-	41,66	44	44
Eburonenstraat 72	6231AS	1	W		41,76			910803	1,5	36,43	40,29	48,00	41,43	-	-	39,77	43	43
Eburonenstraat 72	6231AS	1	Z		40,98			910802	1,5	34,78	39,50	48,00	41,07	-	-	39,21	43	43
Eburonenstraat 72	6231AS	1	N		46,16			910804	4,5	42,76	44,72	48,00	45,88	-	-	44,09	47	47
Eburonenstraat 72	6231AS	1	W		44,24			910803	4,5	39,38	42,78	48,00	43,39	-	-	41,87	45	45
Eburonenstraat 72	6231AS	1	Z		42,26			910802	4,5	36,24	40,76	48,00	42,11	-	-	40,29	44	44
Eburonenstraat 72	6231AS	1	Z		45,01			910802	7,5	40,93	43,54	48,00	45,13	-	-	43,34	48	48
Eburonenstraat 72	6231AS	1	W		46,92			910803	7,5	43,48	45,47	48,00	46,28	-	-	45,17	49	49
Eburonenstraat 72	6231AS	1	N		47,97			910804	7,5	47,15	46,53	48,00	47,60	-	-	45,94	50	50
Eburonenstraat 73	6231AP	1	N		45,48			910604	1,5	40,53	44,02	48,00	45,67	-	-	43,49	46	46
Eburonenstraat 73	6231AP	1	Z		41,48			910602	1,5	36,20	39,99	48,00	41,28	-	-	39,41	43	43
Eburonenstraat 73	6231AP	1	O		41,90			910601	1,5	37,24	40,42	48,00	41,42	-	-	39,56	43	43
Eburonenstraat 73	6231AP	1	N		48,46			910604	4,5	44,61	47,02	48,00	48,56	-	-	45,16	48	48
Eburonenstraat 73	6231AP	1	O		44,00			910601	4,5	41,91	42,51	48,00	43,65	-	-	41,87	45	45
Eburonenstraat 73	6231AP	1	Z		44,82			910602	4,5	39,71	43,34	48,00	44,65	-	-	42,78	45	45
Eburonenstraat 73	6231AP	1	N		50,02			910604	7,5	48,33	48,59	48,59	49,84	-	-	47,11	51	51
Eburonenstraat 73	6231AP	1	Z		46,96			910602	7,5	43,24	45,50	48,00	47,09	-	-	45,20	49	49
Eburonenstraat 73	6231AP	1	O		45,90			910601	7,5	45,76	44,43	48,00	46,01	-	-	43,86	49	49
Eburonenstraat 74	6231AS	1	N		41,27			910814	1,5	36,16	39,79	48,00	41,17	-	-	39,63	43	43
Eburonenstraat 74	6231AS	1	Z		38,47			910812	1,5	32,34	36,98	48,00	38,61	-	-	36,65	41	41
Eburonenstraat 74	6231AS	1	O		40,79			910811	1,5	35,08	39,32	48,00	40,19	-	-	39,17	42	42
Eburonenstraat 74	6231AS	1	Z		40,49			910812	4,5	34,32	39,01	48,00	40,41	-	-	38,30	43	43
Eburonenstraat 74	6231AS	1	O		45,33			910811	4,5	39,32	43,89	48,00	43,88	-	-	42,93	45	45
Eburonenstraat 74	6231AS	1	N		45,15			910814	4,5	39,91	43,69	48,00	44,67	-	-	43,17	46	46
Eburonenstraat 74	6231AS	1	O		49,02			910811	7,5	45,53	47,58	48,00	48,36	-	-	47,02	50	50
Eburonenstraat 74	6231AS	1	N		48,33			910814	7,5	44,84	46,89	48,00	47,93	-	-	46,31	50	50
Eburonenstraat 74	6231AS	1	Z		45,75			910812	7,5	41,60	44,29	48,00	46,13	-	-	43,94	47	47
Eburonenstraat 75	6231AP	1	N		47,95			910614	1,5	41,66	46,51	48,00	47,59	-	-	45,08	47	47
Eburonenstraat 75	6231AP	1	Z		41,81			910612	1,5	36,26	40,32	48,00	41,68	-	-	39,77	43	43
Eburonenstraat 75	6231AP	1	N		47,64			910614	4,5	43,32	46,18	48,00	47,75	-	-	44,72	48	48
Eburonenstraat 75	6231AP	1	Z		44,83			910612	4,5	39,79	43,34	48,00	44,61	-	-	42,65	45	45
Eburonenstraat 75	6231AP	1	Z		46,75			910612	7,5	43,43	45,27	48,00	46,84	-	-	44,86	49	49
Eburonenstraat 75	6231AP	1	N		48,85			910614	7,5	47,76	47,41	48,00	48,69	-	-	46,20	51	51
Eburonenstraat 76	6231AS	1	Z		39,66			910822	1,5	33,68	38,17	48,00	39,77	-	-	37,91	42	42
Eburonenstraat 76	6231AS	1	N		42,57			910824	1,5	37,24	41,11	48,00	42,59	-	-	40,82	44	44
Eburonenstraat 76	6231AS	1	Z		42,04			910822	4,5	35,76	40,55	48,00	42,09	-	-	40,10	44	44
Eburonenstraat 76	6231AS	1	N		44,76			910824	4,5	40,48	43,30	48,00	44,72	-	-	43,02	46	46
Eburonenstraat 76	6231AS	1	Z		46,45			910822	7,5	42,84	44,99	48,00	46,87	-	-	44,72	48	48
Eburonenstraat 76	6231AS	1	N		48,22			910824	7,5	45,11	46,79	48,00	47,81	-	-	46,24	50	50
Eburonenstraat 77	6231AP	1	O		40,83			910621	1,5	35,72	39,35	48,00	40,92	-	-	39,09	42	42
Eburonenstraat 77	6231AP	1	N		46,17			910624	1,5	41,18	44,71	48,00	46,37	-	-	44,13	46	46
Eburonenstraat 77	6231AP	1	Z		41,81			910622	1,5	36,01	40,33	48,00	41,38	-	-	39,51	43	43
Eburonenstraat 77	6231AP	1	O		42,73			910621	4,5	39,47	41,24	48,00	42,24	-	-	40,32	44	44
Eburonenstraat 77	6231AP	1	N		47,79			910624	4,5	42,66	46,33	48,00	47,50	-	-	44,73	48	48
Eburonenstraat 77	6231AP	1	Z		44,82			910622	4,5	39,47	43,34	48,00	44,40	-	-	42,48	45	45
Eburonenstraat 77	6231AP	1	O		46,13			910621	7,5	45,68	44,66	48,00	46,08	-	-	43,98	49	49
Eburonenstraat 77	6231AP	1	N		49,54			910624	7,5	47,67	48,11	48,11	49,01	-	-	46,76	51	51
Eburonenstraat 77	6231AP	1	Z		46,91			910622	7,5	42,93	45,44	48,00	46,80	-	-	44,91	48	48
Eburonenstraat 78	6231AS	1	N		42,57			910824	1,5	37,24	41,11	48,00	42,59	-	-	40,82	44	44
Eburonenstraat 78	6231AS	1	Z		39,66			910822	1,5	33,68	38,17	48,00	39,77	-	-	37,91	42	42
Eburonenstraat 78	6231AS	1	N		44,76			910824	4,5	40,48	43,30	48,00	44,72	-	-	43,02	46	46
Eburonenstraat 78	6231AS	1	Z		42,04			910822	4,5	35,76	40,55	48,00	42,09	-	-	40,10	44	44
Eburonenstraat 78	6231AS	1	N		48,22			910824	7,5	45,11	46,79	48,00	47,81	-	-	46,24	50	50
Eburonenstraat 78	6231AS	1	Z		46,45			910822	7,5	42,84	44,99	48,00	46,87	-	-	44,72	48	48
Eburonenstraat 79	6231AP	1	Z		41,80			910632	1,5	35,82	40,32	48,00	41,37	-	-	39,58	43	43
Eburonenstraat 79	6231AP	1	N		46,00			910634	1,5	41,03	44,52	48,00	46,52	-	-	43,66	46	46
Eburonenstraat 79	6231AP	1	Z		44,57			910632	4,5	39,05	43,09	48,						

Tabel 4.2a
Rekenresultaten ten gevolge van A2

Adres	Bestemming	gevolgentalen	Ferder vastgestelde hogere waarde in dB(A)	Ferder vastgestelde hogere waarde in dB	Heersend in dB(A)	Ferder hogere waarde vastgesteld o.g.v. Experimentenle- /Interimwet? (alleen voor woningen) Eerdere hogere waarde vastgesteld o.g.v. art 83/84? X=ja, leeg vak =	Id Reekspunt	Hoogte in m boven hard maaiveld	Geluidbeating 1986 in dB(A)	Heersend in dB	Grenswaarde in dB	Tekst van de maatregelen in dB	Sanering	Aanpassing (X=ja, leeg vak =nee)	geadviseerde maatregelen in dB	Vaast te stellen hogere waarde in dB	Gecumuleerde geluidbeating (V/cum, incl 2da aftrek)
Eburonenstraat 82	6231AS	1	Z		47,85		910832	7,5	45,16	46,41	48,00	47,87	-	-	45,80		49
Eburonenstraat 82	6231AS	1	N		47,18		910834	7,5	45,14	45,73	48,00	46,56	-	-	45,10		49
Eburonenstraat 83	6231AP	1	Z		40,71		910652	1,5	36,17	39,22	48,00	40,61	-	-	39,00		42
Eburonenstraat 83	6231AP	1	Z		43,88		910652	4,5	40,36	42,40	48,00	43,37	-	-	41,83		45
Eburonenstraat 83	6231AP	1	Z		47,05		910652	7,5	45,82	45,59	48,00	46,31	-	-	44,69		49
Eburonenstraat 85	6231AP	1	Z		40,71		910652	1,5	36,17	39,22	48,00	40,61	-	-	39,00		42
Eburonenstraat 85	6231AP	1	Z		43,88		910652	4,5	40,36	42,40	48,00	43,37	-	-	41,83		45
Eburonenstraat 85	6231AP	1	Z		47,05		910652	7,5	45,82	45,59	48,00	46,31	-	-	44,69		49
Eburonenstraat 87	6231AP	1	Z		40,71		910652	1,5	36,17	39,22	48,00	40,61	-	-	39,00		42
Eburonenstraat 87	6231AP	1	Z		43,88		910652	4,5	40,36	42,40	48,00	43,37	-	-	41,83		45
Eburonenstraat 87	6231AP	1	Z		47,05		910652	7,5	45,82	45,59	48,00	46,31	-	-	44,69		49
Eburonenstraat 89	6231AP	1	Z		40,71		910652	1,5	36,17	39,22	48,00	40,61	-	-	39,00		42
Eburonenstraat 89	6231AP	1	Z		43,88		910652	4,5	40,36	42,40	48,00	43,37	-	-	41,83		45
Eburonenstraat 89	6231AP	1	Z		47,05		910652	7,5	45,82	45,59	48,00	46,31	-	-	44,69		49
Eburonenstraat 91	6231AP	1	W		40,77		910663	1,5	35,20	39,29	48,00	40,58	-	-	39,26		43
Eburonenstraat 91	6231AP	1	Z		40,87		910662	1,5	36,35	39,38	48,00	40,89	-	-	39,29		42
Eburonenstraat 91	6231AP	1	Z		43,56		910662	4,5	40,15	42,07	48,00	43,43	-	-	41,73		45
Eburonenstraat 91	6231AP	1	W		42,75		910663	4,5	38,32	41,26	48,00	42,58	-	-	41,07		45
Eburonenstraat 91	6231AP	1	W		44,59		910663	7,5	42,45	43,11	48,00	44,62	-	-	42,71		48
Eburonenstraat 91	6231AP	1	Z		47,16		910662	7,5	45,01	45,70	48,00	46,88	-	-	45,04		49
Emmaweg 2	6231BM	1	O		46,47		910841	1,5	54,37	45,00	48,00	46,33	-	-	44,22		52
Emmaweg 2	6231BM	1	O		50,68		910841	4,5	55,79	49,20	49,20	50,53	-	-	48,42		55
Emmaweg 4	6231BM	1	O		47,49		910851	1,5	56,06	46,02	48,00	47,50	-	-	45,42		54
Emmaweg 4	6231BM	1	N		51,01		910854	1,5	56,77	49,60	49,60	49,73	-	-	47,64		55
Emmaweg 4	6231BM	1	N		53,23		910854	4,5	57,22	51,80	51,80	52,39	-	-	49,62		57
Emmaweg 4	6231BM	1	O		50,86		910851	4,5	57,21	49,38	49,38	50,76	-	-	48,67		56
Emmaweg 8	6231BM	3	O		52,68		910861	1,5	58,93	51,28	51,28	51,88	-	-	49,85		59
Emmaweg 8	6231BM	3	O		54,85		910861	4,5	59,23	53,42	53,42	54,40	-	-	51,77		60
Emmaweg 8	6231BM	3	O		56,07		910861	7,5	59,20	54,64	54,64	55,54	-	-	53,06		61
Emmaweg 10	6231BM	3	O		52,85		910871	1,5	58,85	51,45	51,45	51,84	-	-	49,81		59
Emmaweg 10	6231BM	3	O		55,07		910871	4,5	59,34	53,65	53,65	54,39	-	-	51,85		61
Emmaweg 10	6231BM	3	O		56,20		910871	7,5	59,37	54,77	54,77	55,45	-	-	53,06		62
Emmaweg 12	6231BM	1	O		52,29		910881	1,5	58,44	50,88	50,88	51,30	-	-	49,51		60
Emmaweg 12	6231BM	1	O		54,70		910881	4,5	59,07	53,26	53,26	53,96	-	-	51,71		62
Emmaweg 12	6231BM	1	O		55,72		910881	7,5	59,21	54,27	54,27	54,92	-	-	52,80		62
Emmaweg 14	6231BM	1	O		52,29		910881	1,5	58,44	50,88	50,88	51,30	-	-	49,51		60
Emmaweg 14	6231BM	1	O		54,70		910881	4,5	59,07	53,26	53,26	53,96	-	-	51,71		62
Emmaweg 14	6231BM	1	O		55,72		910881	7,5	59,21	54,27	54,27	54,92	-	-	52,80		62
Emmaweg 16	6231BM	1	O		52,29		910881	1,5	58,44	50,88	50,88	51,30	-	-	49,51		60
Emmaweg 16	6231BM	1	O		54,70		910881	4,5	59,07	53,26	53,26	53,96	-	-	51,71		62
Emmaweg 16	6231BM	1	O		55,72		910881	7,5	59,21	54,27	54,27	54,92	-	-	52,80		62
Emmaweg 16 A	6231BM	1	O		52,29		910881	1,5	58,44	50,88	50,88	51,30	-	-	49,51		60
Emmaweg 16 A	6231BM	1	O		54,70		910881	4,5	59,07	53,26	53,26	53,96	-	-	51,71		62
Emmaweg 16 A	6231BM	1	O		55,72		910881	7,5	59,21	54,27	54,27	54,92	-	-	52,80		62
Emmaweg 18	6231BM	3	N		48,03		910894	1,5	53,18	46,64	48,00	46,94	-	-	44,65		56
Emmaweg 18	6231BM	3	O		50,82		910891	1,5	56,83	49,43	49,43	49,81	-	-	47,94		60
Emmaweg 18	6231BM	3	N		51,38		910894	4,5	54,51	49,94	49,94	50,45	-	-	47,80		58
Emmaweg 18	6231BM	3	O		54,02		910891	4,5	58,25	52,58	52,58	53,16	-	-	50,89		62
Emmaweg 18	6231BM	3	O		55,46		910891	7,5	58,81	54,01	54,01	54,56	-	-	52,52		63
Emmaweg 18	6231BM	3	N		52,93		910894	7,5	55,61	51,48	51,48	52,06	-	-	49,81		59
Emmaweg 26	6231BM	1	Z		49,22		910902	1,5	52,84	47,82	48,00	47,77	-	-	45,68		55
Emmaweg 26	6231BM	1	O		51,70		910901	1,5	55,78	50,31	50,31	50,39	-	-	48,34		61
Emmaweg 26	6231BM	1	O		54,27		910901	4,5	57,98	52,83	52,83	53,17	-	-	50,94		63
Emmaweg 26	6231BM	1	Z		52,38		910902	4,5	54,75	50,94	50,94	51,26	-	-	48,65		58
Emmaweg 26	6231BM	1	O		55,35		910901	7,5	58,70	53,91	53,91	54,37	-	-	52,35		63
Emmaweg 26	6231BM	1	Z		54,77		910902	7,5	55,62	53,32	53,32	53,83	-	-	51,61		59
Emmaweg 28	6231BM	1	O		51,44		910911	1,5	55,57	50,04	50,04	50,37	-	-	48,27		62
Emmaweg 28	6231BM	1	O		54,17		910911	4,5	57,99	52,73	52,73	53,11	-	-	50,89		63
Emmaweg 28	6231BM	1	O		55,19		910911	7,5	58,69	53,75	53,75	54,28	-	-	52,26		63
Emmaweg 30	6231BM	3	O		51,28		910921	1,5	54,87	49,89	49,89	50,30	-	-	48,26		63
Emmaweg 30	6231BM	3	O		54,12		910921	4,5	58,04	52,68	52,68	53,06	-	-	50,96		64
Emmaweg 30	6231BM	3	O		55,12		910921	7,5	58,72	53,67	53,67	54,22	-	-	52,30		64
Emmaweg 34	6231BM	3	O		52,28		910931	1,5	55,47	50,87	50,87	51,04	-	-	48,93		63
Emmaweg 34	6231BM	3	O		54,27		910931	4,5	58,06	52,83	52,83	53,28	-	-	51,33		64
Emmaweg 34	6231BM	3	O		55,12		910931	7,5	58,72	53,67	53,67	54,37	-	-	52,55		64
Emmaweg 36	6231BM	1	O		52,14		910941	1,5	54,92	50,74	50,74	50,33	-	-	48,50		63
Emmaweg 36	6231BM	1	O		54,25		910941	4,5	57,98	52,81	52,81	53,03	-	-	51,20		64
Emmaweg 36	6231BM	1	O		55,08		910941	7,5	58,67	53,63	53,63	54,36	-	-	52,57		64
Emmaweg 38	6231BM	1	O		52,14		910941	1,5	54,92	50,74	50,74	50,33	-	-	48,50		63
Emmaweg 38	6231BM	1	O		54,25		910941	4,5	57,98	52,81	52,81	53,03	-	-	51,20		64
Emmaweg 38	6231BM	1	O		55,08		910941	7,5	58,67	53,63	53,63	54,36	-	-	52,57		64
Emmaweg 40	6231BM	1	O		52,14		910941	1,5	54,92	50,74	50,74	50,33	-	-	48,50		63
Emmaweg 40	6231BM	1	O		54,25		910941	4,5	57,98	52,81	52,81	53,03	-	-	51,20		64
Emmaweg 40	6231BM	1	O		55,08		910941	7,5	58,67	53,63	53,63	54,36	-	-	52,57		64
Emmaweg 42	6231BM	1	O		52,14		910941	1,5	54,92	50,74	50,74	50,33	-	-	48,50		63
Emmaweg 42	6231BM	1	O		54,25		910941	4,5	57,98	52,81	52,81	53,03	-	-	51,20		64
Emmaweg 42	6231BM	1	O		55,08		910941	7,5	58,67	53,63	53,63	54,36	-	-	52,57		64
Emmaweg 44	6231BM	1	O		51,39		910951	1,5	53,32	50,01	50,01	49,94	-	-	48,18		63
Emmaweg 44	6231BM	1	O		53,75		910951	4,5	57,74	52,31	52,31	52,74	-	-	50,96		64
Emmaweg 44	6231BM	1	O		54,75		910951	7,5	58,51	53,30	53,30	54,21	-	-	52,46		65
Emmaweg 46	6231BM	1	O		51,39		910951	1,5	53,32	50,01	50,01	49,94	-	-	48,18		63
Emmaweg 46	6231BM	1	O		53,75		910951	4,5	57,74	52,31	52,31	52,74	-	-	50,96		64
Emmaweg 46	6231BM	1	O	</													

Tabel 4.2a
Rekenresultaten ten gevolge van A2

Adres	Bestemming	gevolgorientatie	Ferder vastgestelde hogere waarde in dB(A)	Ferder vastgestelde hogere waarde in dB	Heersend in dB(A)	Id Reekpuntn	Erder hogere waarde vastgesteld o.g.v. Experimentenle- /Interimwet? (alleen voor woningen) Erder hogere waarde vastgesteld o.g.v. art 83(4)1 X=ra, leeg vak =	Hoogte in m boven hard maaiveld	Geluidbeating 1986 in dB(A)	Heersend in dB	Grenswaarde in dB	Tekonst zonde maatregelen in dB	Sanering	Aanpassing (X=ra, leeg vak =nee)	geadviseerde maatregelen in dB	Vaast te stellen hogere waarde in dB	Gecumuleerde geluidbeating (V/leem, incl 2da aftrek)
Emmaweg 54	6231BN	1	N		50,36	910994	4,5	52,65	48,91	48,91	50,07	-	-	-	48,90	62	
Emmaweg 54	6231BN	1	N		53,89	910994	7,5	54,05	52,43	52,43	53,71	-	-	-	52,14	62	
Emmaweg 54	6231BN	1	O		52,53	910991	7,5	57,06	51,08	51,08	52,27	-	-	-	50,99	65	
Emmaweg 54 A	6231BN	1	O		48,59	910981	1,5	50,10	47,16	48,00	47,85	-	-	-	46,87	63	
Emmaweg 54 A	6231BN	1	Z		46,72	910982	1,5	48,33	45,27	48,00	46,30	-	-	-	45,03	61	
Emmaweg 54 A	6231BN	1	O		51,04	910981	4,5	55,76	49,58	49,58	50,68	-	-	-	49,42	65	
Emmaweg 54 A	6231BN	1	Z		49,99	910982	4,5	54,39	48,51	48,51	49,75	-	-	-	48,23	62	
Emmaweg 54 A	6231BN	1	Z		53,80	910982	7,5	56,40	52,33	52,33	53,51	-	-	-	52,04	63	
Emmaweg 54 A	6231BN	1	O		52,44	910981	7,5	57,31	50,98	50,98	52,33	-	-	-	50,95	65	
Emmaweg 56	6231BN	1	N		48,26	911004	1,5	50,47	46,84	48,00	47,39	-	-	-	46,69	64	
Emmaweg 56	6231BN	1	O		45,86	911001	1,5	46,82	44,43	48,00	45,43	-	-	-	44,19	61	
Emmaweg 56	6231BN	1	N		50,24	911004	4,5	54,81	48,79	48,79	49,78	-	-	-	48,82	64	
Emmaweg 56	6231BN	1	O		48,40	911001	4,5	53,51	46,93	48,00	48,26	-	-	-	46,74	62	
Emmaweg 56	6231BN	1	O		52,33	911001	7,5	55,11	50,87	50,87	52,18	-	-	-	50,75	63	
Emmaweg 56	6231BN	1	N		51,42	911004	7,5	55,96	49,97	49,97	51,26	-	-	-	50,15	64	
Emmaweg 58	6231BN	1	N		48,14	911014	1,5	53,38	46,72	48,00	47,58	-	-	-	46,86	62	
Emmaweg 58	6231BN	1	N		49,64	911014	4,5	54,25	48,20	48,20	49,21	-	-	-	48,35	63	
Emmaweg 58	6231BN	1	N		50,65	911014	7,5	55,00	49,21	49,21	50,43	-	-	-	49,45	63	
Emmaweg 62	6231BN	1	N		48,14	911014	1,5	53,38	46,72	48,00	47,58	-	-	-	46,86	62	
Emmaweg 62	6231BN	1	N		49,64	911014	4,5	54,25	48,20	48,20	49,21	-	-	-	48,35	63	
Emmaweg 62	6231BN	1	N		50,65	911014	7,5	55,00	49,21	49,21	50,43	-	-	-	49,45	63	
Emmaweg 64	6231BN	1	N		48,14	911014	1,5	53,38	46,72	48,00	47,58	-	-	-	46,86	62	
Emmaweg 64	6231BN	1	N		49,64	911014	4,5	54,25	48,20	48,20	49,21	-	-	-	48,35	63	
Emmaweg 64	6231BN	1	N		50,65	911014	7,5	55,00	49,21	49,21	50,43	-	-	-	49,45	63	
Emmaweg 68	6231BN	1	N		48,14	911014	1,5	53,38	46,72	48,00	47,58	-	-	-	46,86	62	
Emmaweg 68	6231BN	1	N		49,64	911014	4,5	54,25	48,20	48,20	49,21	-	-	-	48,35	63	
Emmaweg 68	6231BN	1	N		50,65	911014	7,5	55,00	49,21	49,21	50,43	-	-	-	49,45	63	
Emmaweg 72	6231BN	1	N		48,14	911014	1,5	53,38	46,72	48,00	47,58	-	-	-	46,86	62	
Emmaweg 72	6231BN	1	N		49,64	911014	4,5	54,25	48,20	48,20	49,21	-	-	-	48,35	63	
Emmaweg 72	6231BN	1	N		50,65	911014	7,5	55,00	49,21	49,21	50,43	-	-	-	49,45	63	
Emmaweg 74	6231BN	1	N		48,14	911014	1,5	53,38	46,72	48,00	47,58	-	-	-	46,86	62	
Emmaweg 74	6231BN	1	N		49,64	911014	4,5	54,25	48,20	48,20	49,21	-	-	-	48,35	63	
Emmaweg 74	6231BN	1	N		50,65	911014	7,5	55,00	49,21	49,21	50,43	-	-	-	49,45	63	
Emmaweg 76	6231BN	1	N		48,14	911014	1,5	53,38	46,72	48,00	47,58	-	-	-	46,86	62	
Emmaweg 76	6231BN	1	N		49,64	911014	4,5	54,25	48,20	48,20	49,21	-	-	-	48,35	63	
Emmaweg 76	6231BN	1	N		50,65	911014	7,5	55,00	49,21	49,21	50,43	-	-	-	49,45	63	
Emmaweg 78	6231BN	1	N		48,14	911014	1,5	53,38	46,72	48,00	47,58	-	-	-	46,86	62	
Emmaweg 78	6231BN	1	N		49,64	911014	4,5	54,25	48,20	48,20	49,21	-	-	-	48,35	63	
Emmaweg 78	6231BN	1	N		50,65	911014	7,5	55,00	49,21	49,21	50,43	-	-	-	49,45	63	
Frankenstraat 1	6231AK	1	N		40,11	911044	1,5	35,44	38,61	48,00	39,93	-	-	-	38,11	44	
Frankenstraat 1	6231AK	1	W		43,18	911043	1,5	34,11	41,76	48,00	41,97	-	-	-	40,05	46	
Frankenstraat 1	6231AK	1	W		42,83	911043	4,5	34,09	41,39	48,00	42,19	-	-	-	39,72	47	
Frankenstraat 1	6231AK	1	N		42,23	911044	4,5	37,39	40,73	48,00	42,07	-	-	-	40,27	46	
Frankenstraat 1	6231AK	1	W		41,03	911043	7,5	32,77	39,59	48,00	42,34	-	-	-	38,83	48	
Frankenstraat 1	6231AK	1	N		44,69	911044	7,5	41,34	43,22	48,00	44,91	-	-	-	43,08	48	
Frankenstraat 3	6231AK	1	N		39,57	911054	1,5	34,14	38,09	48,00	40,50	-	-	-	37,81	43	
Frankenstraat 3	6231AK	1	N		42,11	911054	4,5	37,34	40,63	48,00	42,63	-	-	-	40,21	45	
Frankenstraat 3	6231AK	1	N		44,72	911054	7,5	40,26	43,25	48,00	45,09	-	-	-	42,92	47	
Frankenstraat 5	6231AK	1	N		39,57	911054	1,5	34,14	38,09	48,00	40,50	-	-	-	37,81	43	
Frankenstraat 5	6231AK	1	N		42,11	911054	4,5	37,34	40,63	48,00	42,63	-	-	-	40,21	45	
Frankenstraat 5	6231AK	1	N		44,72	911054	7,5	40,26	43,25	48,00	45,09	-	-	-	42,92	47	
Frankenstraat 7	6231AK	1	N		39,57	911054	1,5	34,14	38,09	48,00	40,50	-	-	-	37,81	43	
Frankenstraat 7	6231AK	1	N		42,11	911054	4,5	37,34	40,63	48,00	42,63	-	-	-	40,21	45	
Frankenstraat 7	6231AK	1	N		44,72	911054	7,5	40,26	43,25	48,00	45,09	-	-	-	42,92	47	
Frankenstraat 8	6231AL	1	Z		40,31	911132	1,5	35,93	38,82	48,00	40,37	-	-	-	38,33	42	
Frankenstraat 8	6231AL	1	W		39,88	911133	1,5	33,66	38,39	48,00	40,26	-	-	-	37,87	43	
Frankenstraat 8	6231AL	1	Z		41,46	911132	4,5	36,63	39,97	48,00	42,59	-	-	-	39,60	44	
Frankenstraat 8	6231AL	1	W		40,34	911133	4,5	35,49	38,85	48,00	41,78	-	-	-	38,49	44	
Frankenstraat 8	6231AL	1	W		42,51	911133	7,5	40,01	41,03	48,00	43,33	-	-	-	40,48	47	
Frankenstraat 8	6231AL	1	Z		44,31	911132	7,5	42,85	42,84	48,00	45,49	-	-	-	42,15	47	
Frankenstraat 9	6231AK	1	N		39,57	911054	1,5	34,14	38,09	48,00	40,50	-	-	-	37,81	43	
Frankenstraat 9	6231AK	1	N		42,11	911054	4,5	37,34	40,63	48,00	42,63	-	-	-	40,21	45	
Frankenstraat 9	6231AK	1	N		44,72	911054	7,5	40,26	43,25	48,00	45,09	-	-	-	42,92	47	
Frankenstraat 10	6231AL	1	Z		39,94	911142	1,5	35,45	38,46	48,00	41,88	-	-	-	38,17	42	
Frankenstraat 10	6231AL	1	Z		41,33	911142	4,5	37,93	39,85	48,00	42,95	-	-	-	39,68	44	
Frankenstraat 10	6231AL	1	Z		45,02	911142	7,5	42,46	43,57	48,00	46,04	-	-	-	42,81	47	
Frankenstraat 11	6231AK	1	N		39,57	911054	1,5	34,14	38,09	48,00	40,50	-	-	-	37,81	43	
Frankenstraat 11	6231AK	1	N		42,11	911054	4,5	37,34	40,63	48,00	42,63	-	-	-	40,21	45	
Frankenstraat 11	6231AK	1	N		44,72	911054	7,5	40,26	43,25	48,00	45,09	-	-	-	42,92	47	
Frankenstraat 12	6231AL	1	Z		39,94	911142	1,5	35,45	38,46	48,00	41,88	-	-	-	38,17	42	
Frankenstraat 12	6231AL	1	Z		41,33	911142	4,5	37,93	39,85	48,00	42,95	-	-	-	39,68	44	
Frankenstraat 12	6231AL	1	Z		45,02	911142	7,5	42,46	43,57	48,00	46,04	-	-	-	42,81	47	
Frankenstraat 13	6231AK	1	N		39,57	911054	1,5	34,14	38,09	48,00	40,50	-	-	-	37,81	43	
Frankenstraat 13	6231AK	1	N		42,11	911054	4,5	37,34	40,63	48,00	42,63	-	-	-	40,21	45	
Frankenstraat 13	6231AK	1	N		44,72	911054	7,5	40,26	43,25	48,00	45,09	-	-	-	42,92	47	
Frankenstraat 14	6231AL	1	Z		39,94	911142	1,5	35,45	38,46	48,00	41,88	-	-	-	38,17	42	
Frankenstraat 14	6231AL	1	Z		41,33	911142	4,5	37,93	39,85	48,00	42,95	-	-	-	39,68	44	
Frankenstraat 14	6231AL	1	Z		45,02	911142	7,5	42,46	43,57	48,00	46,04	-	-	-	42,81	47	
Frankenstraat 15	6231AK	1	N		41,97	911064	1,5	35,89	40,52	48,00	42,28	-	-	-	40,47	44	
Frankenstraat 15	6231AK	1	O		44,03	911061	1,5	38,97	42,57	48,00	48,39	-	-	-	41,74	45	
Frankenstraat 15	6231AK	1	O		46,71	911061	4,5	42,79	45,28	48,00	49,68	-	X	-	44,02	47	
Frankenstraat 15	6231AK	1	N		44,09	911064	4,5	38,59	42,64	48,00	44,32	-	-	-	42,54	46	
Frankenstraat 15	6231AK	1	O		48,86	911061	7,5	45,30	47,43	48,00	50,86	-	X	-	46,32	48	
Frankenstraat 15	6231AK	1	N		46,31	911064	7,5	42,66	44,85	48,00	46,53	-	-	-	44,79	48	
Frankenstraat 16	6231AL	1															

Tabel 4.2a
Rekenresultaten ten gevolge van A2

Adres	Bestemming	gevolgentalen	Eerder vastgestelde hogere waarde in dB(A)	Eerder vastgestelde hogere waarde in dB	Heersend in dB(A)	Eerder hogere waarde vastgesteld o.g.v. Experimentenle- /Interimwet? (alleen voor woningen) Eerdere hogere waarde vastgesteld o.g.v. art 83(4)1 X=ja, leeg vak =	Id Reekspunt	Hoogte in m boven hard maaiveld	Geluidbeating 1986 in dB(A)	Heersend in dB	Grenswaarde in dB	Tekst van maatregelen in dB	Sanering	Aanpassing (X=ja, leeg vak =nee)	geadviseerde maatregelen in dB	Vaast te stellen hogere waarde in dB	Gecumuleerde geluidbeating (V/cum, incl 2da aftrek)
Frankenstraat 20	6231AL	1	Z		47,47		911172	7,5	46,66	46,03	48,00	48,91	-	-	45,51		49
Frankenstraat 21	6231AK	1	N		41,87		911084	1,5	39,38	40,38	48,00	41,77	-	-	39,88		43
Frankenstraat 21	6231AK	1	N		43,97		911084	4,5	43,08	42,48	48,00	44,00	-	-	42,13		45
Frankenstraat 21	6231AK	1	N		47,22		911084	7,5	48,53	45,76	48,00	47,51	-	-	45,56		49
Frankenstraat 22	6231AL	1	Z		41,50		911172	1,5	41,00	40,01	48,00	44,54	-	-	39,71		43
Frankenstraat 22	6231AL	1	Z		43,30		911172	4,5	44,30	41,82	48,00	45,63	-	-	41,61		45
Frankenstraat 22	6231AL	1	Z		47,47		911172	7,5	46,66	46,03	48,00	48,91	-	-	45,51		49
Frankenstraat 23	6231AK	1	N		41,87		911084	1,5	39,38	40,38	48,00	41,77	-	-	39,88		43
Frankenstraat 23	6231AK	1	N		43,97		911084	4,5	43,08	42,48	48,00	44,00	-	-	42,13		45
Frankenstraat 23	6231AK	1	N		47,22		911084	7,5	48,53	45,76	48,00	47,51	-	-	45,56		49
Frankenstraat 24	6231AL	1	Z		41,50		911172	1,5	41,00	40,01	48,00	44,54	-	-	39,71		43
Frankenstraat 24	6231AL	1	Z		43,30		911172	4,5	44,30	41,82	48,00	45,63	-	-	41,61		45
Frankenstraat 24	6231AL	1	Z		47,47		911172	7,5	46,66	46,03	48,00	48,91	-	-	45,51		49
Frankenstraat 25	6231AK	1	N		46,65		911094	1,5	39,87	45,25	48,00	47,37	-	-	44,97		47
Frankenstraat 25	6231AK	1	W		43,16		911093	1,5	39,25	41,69	48,00	43,31	-	-	41,42		45
Frankenstraat 25	6231AK	1	W		44,92		911093	4,5	42,07	43,44	48,00	45,08	-	-	43,18		46
Frankenstraat 25	6231AK	1	N		47,27		911094	4,5	43,17	45,87	48,00	49,65	-	X	45,39		47
Frankenstraat 25	6231AK	1	N		49,20		911094	7,5	45,73	47,78	48,00	51,24	-	X	47,45		49
Frankenstraat 25	6231AK	1	W		47,72		911093	7,5	46,52	46,26	48,00	47,90	-	-	46,04		49
Frankenstraat 26	6231AL	1	Z		41,50		911172	1,5	41,00	40,01	48,00	44,54	-	-	39,71		43
Frankenstraat 26	6231AL	1	Z		43,30		911172	4,5	44,30	41,82	48,00	45,63	-	-	41,61		45
Frankenstraat 26	6231AL	1	Z		47,47		911172	7,5	46,66	46,03	48,00	48,91	-	-	45,51		49
Frankenstraat 27	6231AK	1	W		42,80		911103	1,5	38,63	41,32	48,00	42,83	-	-	40,92		44
Frankenstraat 27	6231AK	1	Z		44,79		911102	1,5	36,07	43,37	48,00	44,94	-	-	42,64		46
Frankenstraat 27	6231AK	1	Z		46,85		911102	4,5	40,28	45,42	48,00	47,13	-	-	43,79		48
Frankenstraat 27	6231AK	1	W		44,51		911103	4,5	41,68	43,03	48,00	44,52	-	-	42,63		46
Frankenstraat 27	6231AK	1	Z		48,87		911102	7,5	43,22	47,43	48,00	48,79	-	-	45,82		49
Frankenstraat 27	6231AK	1	W		46,81		911103	7,5	45,54	45,33	48,00	46,94	-	-	45,14		49
Frankenstraat 28	6231AL	1	Z		44,16		911182	1,5	40,56	42,73	48,00	44,92	-	-	42,37		45
Frankenstraat 28	6231AL	1	Z		45,59		911182	4,5	42,31	44,15	48,00	46,23	-	-	43,82		47
Frankenstraat 28	6231AL	1	Z		49,52		911182	7,5	46,76	48,10	48,00	50,23	-	X	47,37		50
Frankenstraat 29	6231AK	1	W		43,27		911113	1,5	39,03	41,78	48,00	43,39	-	-	41,50		45
Frankenstraat 29	6231AK	1	W		45,41		911113	4,5	41,94	43,93	48,00	45,36	-	-	43,30		47
Frankenstraat 29	6231AK	1	W		48,97		911113	7,5	46,01	47,52	48,00	48,57	-	-	46,42		49
Frankenstraat 30	6231AL	1	Z		42,84		911192	1,5	37,52	41,35	48,00	42,81	-	-	40,87		44
Frankenstraat 30	6231AL	1	O		42,68		911191	1,5	37,27	41,20	48,00	43,04	-	-	40,98		44
Frankenstraat 30	6231AL	1	N		45,37		911194	1,5	39,76	43,90	48,00	46,08	-	-	43,20		46
Frankenstraat 30	6231AL	1	O		46,19		911191	4,5	41,66	44,73	48,00	47,48	-	-	43,85		47
Frankenstraat 30	6231AL	1	Z		43,11		911192	4,5	38,48	41,63	48,00	43,15	-	-	41,31		45
Frankenstraat 30	6231AL	1	N		47,94		911194	4,5	43,78	46,49	48,00	49,78	-	X	45,36		48
Frankenstraat 30	6231AL	1	Z		48,33		911192	7,5	42,43	46,90	48,00	48,57	-	-	46,42		49
Frankenstraat 30	6231AL	1	O		50,85		911191	7,5	47,33	49,44	49,44	51,74	-	X	48,12		51
Frankenstraat 30	6231AL	1	N		51,05		911194	7,5	48,29	49,60	49,60	51,86	-	X	48,01		50
Frankenstraat 31	6231AK	1	W		43,27		911113	1,5	39,03	41,78	48,00	43,39	-	-	41,50		45
Frankenstraat 31	6231AK	1	W		45,41		911113	4,5	41,94	43,93	48,00	45,36	-	-	43,30		47
Frankenstraat 31	6231AK	1	W		48,97		911113	7,5	46,01	47,52	48,00	48,57	-	-	46,42		49
Frankenstraat 33	6231AK	1	W		43,27		911113	1,5	39,03	41,78	48,00	43,39	-	-	41,50		45
Frankenstraat 33	6231AK	1	W		45,41		911113	4,5	41,94	43,93	48,00	45,36	-	-	43,30		47
Frankenstraat 33	6231AK	1	W		48,97		911113	7,5	46,01	47,52	48,00	48,57	-	-	46,42		49
Frankenstraat 35	6231AK	1	O		46,82		911121	1,5	40,88	45,36	48,00	46,76	-	-	45,12		48
Frankenstraat 35	6231AK	1	W		43,73		911123	1,5	40,17	42,26	48,00	43,89	-	-	42,09		46
Frankenstraat 35	6231AK	1	O		49,39		911121	4,5	45,52	47,96	48,00	49,81	-	X	47,00		50
Frankenstraat 35	6231AK	1	W		45,32		911123	4,5	43,69	43,83	48,00	45,42	-	-	43,48		47
Frankenstraat 35	6231AK	1	O		51,33		911121	7,5	50,44	49,90	49,90	52,34	-	X	48,51		51
Frankenstraat 35	6231AK	1	W		48,23		911123	7,5	46,51	46,76	48,00	48,23	-	-	46,32		50
Holstraat 20	6231AD	1	N		39,66		911474	1,5	34,87	38,21	48,00	38,90	-	-	37,97		42
Holstraat 20	6231AD	1	Z		37,64		911472	1,5	32,01	36,15	48,00	37,60	-	-	35,96		39
Holstraat 20	6231AD	1	W		39,22		911473	1,5	32,59	37,74	48,00	38,50	-	-	37,14		41
Holstraat 20	6231AD	1	N		42,89		911474	4,5	39,17	41,45	48,00	41,69	-	-	41,01		45
Holstraat 20	6231AD	1	W		42,10		911473	4,5	35,84	40,62	48,00	41,75	-	-	40,33		44
Holstraat 20	6231AD	1	Z		40,91		911472	4,5	35,28	39,41	48,00	40,94	-	-	39,37		42
Holstraat 20	6231AD	1	N		45,14		911474	7,5	42,13	43,70	48,00	43,82	-	-	43,23		48
Holstraat 20	6231AD	1	W		44,37		911473	7,5	41,74	42,88	48,00	43,97	-	-	42,72		48
Holstraat 20	6231AD	1	Z		45,56		911472	7,5	40,85	44,08	48,00	45,05	-	-	43,61		46
Holstraat 22	6231AD	1	W		39,22		911473	1,5	32,59	37,74	48,00	38,50	-	-	37,14		41
Holstraat 22	6231AD	1	Z		37,6		911472	1,5	32,01	36,2	48	37,6	-	-	36		39
Holstraat 22	6231AD	1	N		39,66		911474	1,5	34,87	38,21	48,00	38,90	-	-	37,97		42
Holstraat 22	6231AD	1	W		42,10		911473	4,5	35,84	40,62	48,00	41,75	-	-	40,33		44
Holstraat 22	6231AD	1	Z		40,91		911472	4,5	35,28	39,41	48,00	40,94	-	-	39,37		42
Holstraat 22	6231AD	1	N		42,89		911474	4,5	39,17	41,45	48,00	41,69	-	-	41,01		45
Holstraat 22	6231AD	1	N		45,14		911474	7,5	42,13	43,70	48,00	43,82	-	-	43,23		48
Holstraat 22	6231AD	1	W		44,37		911473	7,5	41,74	42,88	48,00	43,97	-	-	42,72		48
Holstraat 22	6231AD	1	Z		45,56		911472	7,5	40,85	44,08	48,00	45,05	-	-	43,61		46
Holstraat 28	6231AD	1	W		39,82		911483	1,5	33,55	38,35	48,00	38,90	-	-	37,62		42
Holstraat 28	6231AD	1	W		43,11		911483	4,5	36,57	41,65	48,00	42,26	-	-	41,08		45
Holstraat 30	6231AD	1	W		39,82		911483	1,5	33,55	38,35	48,00	38,90	-	-	37,62		42
Holstraat 30 A	6231AD	1	W		43,11		911483	4,5	36,57	41,65	48,00	42,26	-	-	41,08		45
Holstraat 32	6231AD	1	W		39,82		911483	1,5	33,55	38,35	48,00	38,90	-	-	37,62		42
Holstraat 32	6231AD	1	W		43,11		911483	4,5	36,57	41,65	48,00	42,26	-	-	41,08		45
Holstraat 32	6231AD	1	W		42,98		911483	7,5	40,61	41,50	48,00	42,76	-	-	41,16		47
Holstraat 34	6231AD	3	W		40,48		911493	1,5	33,78	39,00	48,00	40,40	-	-	38,96		44
Holstraat 34	6231AD	3	Z		40,41		911492	1,5	36,00	38,93	48,00	40,35	-	-	38,77		43
Holstraat 34	6231AD	3	W		44,36		911493	4,5	37,47	42,89	48,00						

Tabel 4.2a
Rekenresultaten ten gevolge van A2

Adres	Bestemming	gevolgental	Bestemming	gevolgental	Heersend in dB(A)	Ferder vastgestelde hogere waarde in dB	Ferder vastgestelde hogere waarde in dB(A)	Heersend in dB(A)	Ferder vastgestelde hogere waarde in dB	Ferder vastgestelde hogere waarde in dB(A)	Id Rekening	Hoogte in m boven maaiveld	Geluidbeasting 1986 in dB(A)	Heersend in dB	Grenswaarde in dB	Tekstnummer maatregelen in dB	Sanering	Aanpassing (X=ja, leeg vak =nee)	geadviseerde maatregelen in dB	Vaast te stellen hogere waarde in dB	Gecumuleerde geluidbeasting (V/urn, incl 2dB aftrek)
Holstraat 38	6231AD	1	N		46.15			46.15			911504	7.5	43.62	44.70	48.00	44.49	-	-	43.47		48
Holstraat 46	6231AD	3	Z		41.83			41.83			911512	1.5	37.06	40.35	48.00	41.47	-	-	40.05		43
Holstraat 46	6231AD	3	W		39.58			39.58			911513	1.5	33.14	38.10	48.00	39.53	-	-	37.89		44
Holstraat 46	6231AD	3	W		43.40			43.40			911513	4.5	36.46	41.94	48.00	42.93	-	-	41.41		47
Holstraat 46	6231AD	3	Z		45.16			45.16			911512	4.5	40.62	43.69	48.00	44.68	-	-	43.25		47
Holstraat 46	6231AD	3	W		45.95			45.95			911513	7.5	41.92	44.48	48.00	46.20	-	-	44.31		49
Holstraat 46	6231AD	3	Z		48.48			48.48			911512	7.5	44.71	47.02	48.00	47.72	-	-	45.98		50
Holstraat 52	6231AD	1	N		40.27			40.27			911524	1.5	35.90	38.79	48.00	40.16	-	-	38.87		43
Holstraat 52	6231AD	1	W		39.16			39.16			911523	1.5	33.19	37.68	48.00	39.35	-	-	37.59		43
Holstraat 52	6231AD	1	W		42.74			42.74			911523	4.5	36.45	41.27	48.00	42.21	-	-	40.47		46
Holstraat 52	6231AD	1	N		43.75			43.75			911524	4.5	39.73	42.30	48.00	42.94	-	-	41.94		46
Holstraat 52	6231AD	1	N		46.97			46.97			911524	7.5	43.86	45.53	48.00	45.95	-	-	44.92		49
Holstraat 52	6231AD	1	W		44.87			44.87			911523	7.5	41.39	43.40	48.00	44.84	-	-	43.09		49
Holstraat 54	6231AE	1	N		40.27			40.27			911524	1.5	35.90	38.79	48.00	40.16	-	-	38.87		43
Holstraat 54	6231AE	1	W		39.16			39.16			911523	1.5	33.19	37.68	48.00	39.35	-	-	37.59		43
Holstraat 54	6231AE	1	W		42.74			42.74			911523	4.5	36.45	41.27	48.00	42.21	-	-	40.47		46
Holstraat 54	6231AE	1	N		43.75			43.75			911524	4.5	39.73	42.30	48.00	42.94	-	-	41.94		46
Holstraat 54	6231AE	1	N		46.97			46.97			911524	7.5	43.86	45.53	48.00	45.95	-	-	44.92		49
Holstraat 54	6231AE	1	W		44.87			44.87			911523	7.5	41.39	43.40	48.00	44.84	-	-	43.09		49
Holstraat 56	6231AE	1	N		40.27			40.27			911524	1.5	35.90	38.79	48.00	40.16	-	-	38.87		43
Holstraat 56	6231AE	1	W		39.16			39.16			911523	1.5	33.19	37.68	48.00	39.35	-	-	37.59		43
Holstraat 56	6231AE	1	N		43.75			43.75			911524	4.5	39.73	42.30	48.00	42.94	-	-	41.94		46
Holstraat 56	6231AE	1	N		46.97			46.97			911524	7.5	43.86	45.53	48.00	45.95	-	-	44.92		49
Holstraat 56	6231AE	1	W		44.87			44.87			911523	7.5	41.39	43.40	48.00	44.84	-	-	43.09		49
Holstraat 56	6231AE	1	N		39.04			39.04			911533	1.5	32.87	37.56	48.00	39.18	-	-	37.45		43
Holstraat 58	6231AE	1	W		42.4			42.4			911533	4.5	35.98	41.48	48.00	42.11	-	-	40.4		46
Holstraat 58	6231AE	1	W		44.41			44.41			911533	7.5	41.02	42.94	48.00	45.15	-	-	43.00		49
Holstraat 60	6231AE	1	W		39.04			39.04			911533	1.5	32.87	37.56	48.00	39.18	-	-	37.45		43
Holstraat 60	6231AE	1	W		42.44			42.44			911533	4.5	35.98	40.97	48.00	42.11	-	-	40.39		46
Holstraat 60	6231AE	1	W		44.41			44.41			911533	7.5	41.02	42.94	48.00	45.15	-	-	43.00		49
Holstraat 61	6231AC	1	Z		41.87			41.87			911342	1.5	35.62	40.40	48.00	41.63	-	-	39.84		44
Holstraat 61	6231AC	1	O		40.31			40.31			911341	1.5	35.22	38.80	48.00	40.33	-	-	38.71		43
Holstraat 61	6231AC	1	Z		44.79			44.79			911342	4.5	38.69	43.32	48.00	44.52	-	-	42.56		47
Holstraat 61	6231AC	1	O		43.88			43.88			911341	4.5	38.52	42.39	48.00	43.62	-	-	41.86		46
Holstraat 61	6231AC	1	Z		47.04			47.04			911342	7.5	41.97	45.59	48.00	46.84	-	-	44.47		49
Holstraat 61	6231AC	1	O		48.53			48.53			911341	7.5	45.11	47.07	48.00	48.34	-	-	46.30		50
Holstraat 61 A	6231AC	1	O		40.31			40.31			911341	1.5	35.22	38.80	48.00	40.33	-	-	38.71		43
Holstraat 61 A	6231AC	1	Z		41.87			41.87			911342	1.5	35.62	40.40	48.00	41.63	-	-	39.84		44
Holstraat 61 A	6231AC	1	O		43.88			43.88			911341	4.5	38.52	42.39	48.00	43.62	-	-	41.86		46
Holstraat 61 A	6231AC	1	Z		44.79			44.79			911342	4.5	38.69	43.32	48.00	44.52	-	-	42.56		47
Holstraat 61 A	6231AC	1	O		48.53			48.53			911341	7.5	45.11	47.07	48.00	48.34	-	-	46.30		50
Holstraat 61 A	6231AC	1	Z		47.04			47.04			911342	7.5	41.97	45.59	48.00	46.84	-	-	44.47		49
Holstraat 62	6231AE	1	W		39.47			39.47			911543	1.5	33.14	37.99	48.00	39.66	-	-	37.89		44
Holstraat 62	6231AE	1	W		42.92			42.92			911543	4.5	36.60	41.45	48.00	42.29	-	-	40.56		46
Holstraat 62	6231AE	1	W		45.06			45.06			911543	7.5	41.51	43.58	48.00	44.81	-	-	42.96		49
Holstraat 62	6231AC	1	O		40.31			40.31			911341	1.5	35.22	38.80	48.00	40.33	-	-	38.71		43
Holstraat 63	6231AC	1	Z		41.87			41.87			911342	1.5	35.62	40.40	48.00	41.63	-	-	39.84		44
Holstraat 63	6231AC	1	O		43.88			43.88			911341	4.5	38.52	42.39	48.00	43.62	-	-	41.86		46
Holstraat 63	6231AC	1	Z		44.79			44.79			911342	4.5	38.69	43.32	48.00	44.52	-	-	42.56		47
Holstraat 63	6231AC	1	O		48.53			48.53			911341	7.5	45.11	47.07	48.00	48.34	-	-	46.30		50
Holstraat 63	6231AC	1	Z		47.04			47.04			911342	7.5	41.97	45.59	48.00	46.84	-	-	44.47		49
Holstraat 64	6231AE	1	W		39.47			39.47			911543	1.5	33.14	37.99	48.00	39.66	-	-	37.89		44
Holstraat 64	6231AE	1	W		42.92			42.92			911543	4.5	36.60	41.45	48.00	42.29	-	-	40.56		46
Holstraat 64	6231AE	1	W		45.06			45.06			911543	7.5	41.51	43.58	48.00	44.81	-	-	42.96		49
Holstraat 65	6231AC	3	N		39.23			39.23			911364	1.5	33.76	37.73	48.00	39.18	-	-	37.54		43
Holstraat 65	6231AC	3	O		42.96			42.96			911361	1.5	37.39	41.47	48.00	42.84	-	-	41.03		44
Holstraat 65	6231AC	3	W		37.4			37.4			911363	1.5	30.5	35.9	48.00	37.48	-	-	35.9		42
Holstraat 65	6231AC	3	Z		40.16			40.16			911362	1.5	34.37	38.67	48.00	40.01	-	-	38.37		43
Holstraat 65	6231AC	3	W		39.34			39.34			911363	4.5	32.92	37.84	48.00	39.22	-	-	37.67		44
Holstraat 65	6231AC	3	O		46.33			46.33			911361	4.5	40.74	44.86	48.00	46.07	-	-	44.16		47
Holstraat 65	6231AC	3	N		42.48			42.48			911364	4.5	37.04	40.98	48.00	42.42	-	-	40.71		45
Holstraat 65	6231AC	3	Z		42.81			42.81			911362	4.5	37.18	41.33	48.00	42.51	-	-	40.79		46
Holstraat 66	6231AE	1	W		39.47			39.47			911543	1.5	33.14	37.99	48.00	39.66	-	-	37.89		44
Holstraat 66	6231AE	1	W		42.92			42.92			911543	4.5	36.60	41.45	48.00	42.29	-	-	40.56		46
Holstraat 66	6231AE	1	W		45.06			45.06			911543	7.5	41.51	43.58	48.00	44.81	-	-	42.96		49
Holstraat 67	6231AC	3	Z		38.00			38.00			911362	1.5	31.72	36.51	48.00	38.13	-	-	36.56		42
Holstraat 67	6231AC	3	O		43.70			43.70			911361	1.5	37.36	42.23	48.00	43.53	-	-	41.65		45
Holstraat 67	6231AC	3	N		39.78			39.78			911364	1.5	34.84	38.29	48.00	39.89	-	-	38.19		43
Holstraat 67	6231AC	3	Z		43.04			43.04			911362	4.5	36.06	41.57	48.00	42.71	-	-	41.03		47
Holstraat 67	6231AC	3	O		46.57			46.57			911361	4.5	40.87	45.10	48.00	46.23	-	-	44.31		48
Holstraat 67	6231AC	3	N		42.63			42.63			911364	4.5	37.39	41.14	48.00	42.51	-	-	40.81		46
Holstraat 68	6231AE	1	W		39.75			39.75			911553	1.5	33.00	38.27	48.00	39.94	-	-	38.05		43
Holstraat 68																					

Tabel 4.2a
Rekenresultaten ten gevolge van A2

Adres	Bestemming	gevolgorientatie	Eerder vastgestelde hogere waarde in dB(A)	Eerder vastgestelde hogere waarde in dB	Heersend in dB(A)	Heersend in dB	Id Rekenpunt	Eerdere hogere waarde vastgesteld o.g.v. Experimentenle- /Interimwet? (alleen voor woningen)	Hoogte in m boven het maaiveld	Geluidbeasting 1986 in dB(A)	Heersend in dB	Grenswaarde in dB	Teekont zonder maatregelen in dB	Aanpassing (X=ja, leeg vak =nee)	geadviseerde maatregelen in dB	Vast te stellen hogere waarde in dB	Gecumuleerde geluidbeasting (V/leem, incl 2dB aftrek)
Klinkenberg 121	6231BC	1	N		51.3		912384	4.5	46.94	49.9	49.9	49.9	50.57		48.4		51
Klinkenberg 121	6231BC	1	N		51.1		912384	7.5	51.34	49.6	49.6	49.6	50.44		48		52
Klinkenberg 121	6231BC	1	W		49.3		912383	7.5	48.53	47.8	48	49.37			47.6		51
Klinkenberg 122	6231BG	1	Z		46.2		912662	1.5	41.78	44.7	48	46.68			43.7		46
Klinkenberg 122	6231BG	1	Z		47.7		912662	4.5	43.55	46.2	48	49.56		X	45.9		48
Klinkenberg 122	6231BG	1	Z		50.2		912662	7.5	48.01	48.8	48.8	51.19		X	48		51
Klinkenberg 123	6231BC	1	N		48.5		912394	1.5	43.79	47.1	48	47.51			45.6		49
Klinkenberg 123	6231BC	1	O		48.9		912391	1.5	43.53	47.4	48	48.51			46.4		49
Klinkenberg 123	6231BC	1	N		51.4		912394	4.5	47	49.9	49.9	50.74			48.6		51
Klinkenberg 123	6231BC	1	O		51.8		912391	4.5	47.45	50.4	50.4	51.35			49.1		51
Klinkenberg 123	6231BC	1	O		51.7		912391	7.5	50.84	50.2	50.2	51.63			48.6		52
Klinkenberg 123	6231BC	1	N		51.2		912394	7.5	51.46	49.8	49.8	50.62			48.2		53
Klinkenberg 128	6231BG	1	Z		46.8		912672	4.5	44.32	45.3	48	48.52			44.7		47
Klinkenberg 128	6231BG	1	Z		49.5		912672	7.5	48.3	48	48	50.76		X	47.4		50
Klinkenberg 136	6231BG	1	W		46.7		912683	1.5	41.31	45.2	48	46.61			44.8		47
Klinkenberg 136	6231BG	1	Z		46.5		912682	1.5	44.15	45	48	46.69			44.2		47
Klinkenberg 136	6231BG	1	Z		48.1		912682	4.5	44.95	46.6	48	48.41			45.4		48
Klinkenberg 136	6231BG	1	W		50.5		912683	4.5	45.11	49.1	49.1	50.16			48.3		50
Klinkenberg 136	6231BG	1	W		52.3		912683	7.5	50.07	50.9	50.9	51.85			49.9		53
Klinkenberg 136	6231BG	1	Z		50.6		912682	7.5	49.5	49.2	49.2	51.76		X	48.3		51
Klinkenberg 137	6231BC	1	N		49.3		912404	1.5	44.97	47.9	48	47.7			46.1		49
Klinkenberg 137	6231BC	1	W		45.8		912403	1.5	40.42	44.4	48	45.8			43.8		46
Klinkenberg 137	6231BC	1	W		49.2		912403	4.5	43.43	47.7	48	49.53		X	47.1		49
Klinkenberg 137	6231BC	1	N		51.4		912404	4.5	45.87	50	50	50.07			48.3		51
Klinkenberg 137	6231BC	1	W		51.7		912403	7.5	47.06	50.3	50.3	51.68			49.3		53
Klinkenberg 137	6231BC	1	N		53.3		912404	7.5	50.41	51.8	51.8	52.26			50.4		54
Klinkenberg 139	6231BC	1	N		46.7		912414	1.5	40.66	45.2	48	46.5			44.6		46
Klinkenberg 139	6231BC	1	N		50		912414	4.5	45.01	48.5	48.5	49.97			48		50
Klinkenberg 139	6231BC	1	N		52.4		912414	7.5	51.17	50.9	50.9	52			50.1		53
Klinkenberg 141	6231BC	1	N		46.7		912414	1.5	40.66	45.2	48	46.5			44.6		46
Klinkenberg 141	6231BC	1	N		50		912414	4.5	45.01	48.5	48.5	49.97			48		50
Klinkenberg 141	6231BC	1	N		52.4		912414	7.5	51.17	50.9	50.9	52			50.1		53
Klinkenberg 143	6231BC	1	O		47.4		912421	1.5	40.94	46	48	47.24			45.5		47
Klinkenberg 143	6231BC	1	N		51.4		912424	1.5	46.35	50	50	49.44			47.7		51
Klinkenberg 143	6231BC	1	N		53.4		912424	4.5	47.92	51.9	51.9	51.96			50.1		53
Klinkenberg 143	6231BC	1	O		50.1		912421	4.5	45.58	48.6	48.6	50.06			48.1		51
Klinkenberg 143	6231BC	1	O		52.9		912421	7.5	53.4	51.5	51.5	53.17		X	50		53
Klinkenberg 143	6231BC	1	N		54.3		912424	7.5	52.6	52.9	52.9	52.87			50.9		55
Klinkenberg 147	6231BC	1	W		47.8		912433	1.5	42.45	46.4	48	47.16			45.3		48
Klinkenberg 147	6231BC	1	N		51.8		912434	1.5	47.47	50.4	50.4	49.99			48.2		52
Klinkenberg 147	6231BC	1	W		50.9		912433	4.5	45.43	49.5	49.5	50.71			48.8		52
Klinkenberg 147	6231BC	1	N		54.3		912434	4.5	50.18	52.8	52.8	53.46			51.3		54
Klinkenberg 147	6231BC	1	W		53.6		912433	7.5	50.11	52.1	52.1	53.46			51		54
Klinkenberg 147	6231BC	1	N		56.5		912434	7.5	54.45	55.1	55.1	54.95			52.6		57
Klinkenberg 152 A	6231BG	2	O		56		912691	4.5	58.55	54.6	54.6	54.29			52		61
Klinkenberg 152 A	6231BG	2	Z		51.1		912692	4.5	50.63	49.7	49.7	51.66		X	48.7		53
Klinkenberg 152 B	6231BG	2	O		56		912691	4.5	58.55	54.6	54.6	54.29			52		61
Klinkenberg 152 B	6231BG	2	Z		51.1		912692	4.5	50.63	49.7	49.7	51.66		X	48.7		53
Klinkenberg 152 C	6231BG	2	O		57.4		912691	7.5	59.26	56	56	56.23			53.6		61
Klinkenberg 152 C	6231BG	2	Z		54.5		912692	7.5	53.51	53	53	55.17		X	52		56
Klinkenberg 153	6231BC	1	N		51.7		912444	1.5	49.94	50.2	50.2	48.35			46.9		52
Klinkenberg 153	6231BC	1	N		53.8		912444	4.5	51.94	52.3	52.3	51.73			49.8		54
Klinkenberg 153	6231BC	1	N		57.1		912444	7.5	55.59	55.6	55.6	56.27			54.1		57
Klinkenberg 155	6231BC	1	N		51.7		912444	1.5	49.94	50.2	50.2	48.35			46.9		52
Klinkenberg 155	6231BC	1	N		53.8		912444	4.5	51.94	52.3	52.3	51.73			49.8		54
Klinkenberg 155	6231BC	1	N		57.1		912444	7.5	55.59	55.6	55.6	56.27			54.1		57
Klinkenberg 157	6231BC	1	N		51.7		912444	1.5	49.94	50.2	50.2	48.35			46.9		52
Klinkenberg 157	6231BC	1	N		53.8		912444	4.5	51.94	52.3	52.3	51.73			49.8		54
Klinkenberg 157	6231BC	1	N		57.1		912444	7.5	55.59	55.6	55.6	56.27			54.1		57
Klinkenberg 159	6231BC	1	N		51.7		912444	1.5	49.94	50.2	50.2	48.35			46.9		52
Klinkenberg 159	6231BC	1	N		53.8		912444	4.5	51.94	52.3	52.3	51.73			49.8		54
Klinkenberg 159	6231BC	1	N		57.1		912444	7.5	55.59	55.6	55.6	56.27			54.1		57
Klinkenberg 161	6231BC	1	N		52.4		912454	1.5	52.25	51	51	47.99			46.7		53
Klinkenberg 161	6231BC	1	O		52.3		912451	1.5	53.63	50.9	50.9	48.18			46.8		54
Klinkenberg 161	6231BC	1	N		53.8		912454	4.5	53.87	52.4	52.4	50.33			48.8		54
Klinkenberg 161	6231BC	1	O		53.8		912451	4.5	55.18	52.4	52.4	50.71			49.1		55
Klinkenberg 161	6231BC	1	O		55.5		912451	7.5	56.84	54	54	53.29			51.5		57
Klinkenberg 161	6231BC	1	N		55.6		912454	7.5	56.58	54.2	54.2	53.43			51.9		57
Klinkenberg 163	6231BC	1	N		53.3		912464	1.5	55.52	52	52	49.57			48.2		56
Klinkenberg 163	6231BC	1	W		46.2		912463	1.5	48.41	44.7	48	46.59			44.7		49
Klinkenberg 163	6231BC	1	N		54.8		912464	4.5	56.98	53.4	53.4	51.54			50		58
Klinkenberg 163	6231BC	1	W		50.5		912463	4.5	50.24	49	49	50.75		X	48.7		52
Klinkenberg 163	6231BC	1	W		55.1		912463	7.5	52.67	53.7	53.7	55.45		X	53.2		56
Klinkenberg 163	6231BC	1	N		56.1		912464	7.5	57.74	54.6	54.6	53.4			51.9		59
Klinkenberg 165	6231BC	1	N		54.2		912474	1.5	56.46	52.8	52.8	50.36			49		58
Klinkenberg 165	6231BC	1	N		55.7		912474	4.5	57.9	54.3	54.3	52.38			51		59
Klinkenberg 165	6231BC	1	N		56.7		912474	7.5	58.51	55.3	55.3	54.02			52.6		60
Klinkenberg 167	6231BC	1	N		54.2		912474	1.5	56.46	52.8	52.8	50.36			49		58
Klinkenberg 167	6231BC	1	N		55.7		912474	4.5	57.9	54.3	54.3	52.38			51		59
Klinkenberg 167	6231BC	1	N		56.7		912474	7.5	58.51	55.3	55.3	54.02			52.6		60
Klinkenberg 169	6231BC	3	N		55		912484	1.5	56.8	53.7	53.7	50.76			49.5		59
Klinkenberg 169	6231BC	3	N		56.5		912484	4.5	58.26	55.1	55.1	52.82			51.5		60
Klinkenberg 169	6231BC	3	N		57.3		912484	7.5	58.81	55.8	55.8	54.36			53		61
Klinkenberg 173	6231BC	2	O		58		912491	4.5	58.98	56.6	56.6	54.1			52.5		62
Klinkenberg 173	6231BC	2	N		59.1		912494	4.5	58.89	57.7	57.7	53.8			52.7		62
Klinkenberg 173	6231BC	2	N		59.6		912494	7.5	59.37	58.2	58.2	55.47			54.3		62
Klinkenberg 173	6231BC	2	O		59		912491	7.5	59.93	57.6	57.6	57.57			54.6		63
Klinkenhof 1	6231BA</																

BI 4.3a
 Rekenresultaten niet gevoelige bestemmingen tgv A2

Adres		Bestemming	geveloriëntatie	Id Rekenpunt	Hoogte in m boven het maaiveld	Heersend in dB	Toekomst zonder maatregelen in dB	Toekomst met geadviseerde maatregelen in dB
Nijverheidsweg 35	6227AL	66	W	629001	1.5	58.53	61.97	61.91
Nijverheidsweg 35	6227AL	66	W	629001	4.5	60.10	63.76	63.72
Nijverheidsweg 35	6227AL	66	W	629001	7.5	60.87	64.10	64.05
Nijverheidsweg 35	6227AL	66	W	629001	10.5	61.53	64.21	64.15
Nijverheidsweg 35	6227AL	66	W	629001	13.5	62.01	64.23	64.17
Nijverheidsweg 35	6227AL	66	W	629001	16.5	62.24	64.20	64.14
P. de Coubertinweg 3	6225XT	66	W	469981	1.5	59.41	59.78	56.87
P. de Coubertinweg 3	6225XT	66	W	469981	4.5	60.29	60.57	57.67
P. de Coubertinweg 3	6225XT	66	W	469981	7.5	60.05	60.88	58.01
P. de Coubertinweg 3	6225XT	66	W	469981	10.5	60.43	61.51	58.67
P. de Coubertinweg 3	6225XT	66	W	469981	13.5	60.86	62.06	59.20
P. de Coubertinweg 3	6225XT	66	W	469981	16.5	61.28	62.45	59.59
P. de Coubertinweg 3	6225XT	66	W	469991	19.5	61.72	62.67	59.83
P. de Coubertinweg 3	6225XT	66	W	469991	22.5	61.90	62.87	60.02
Sibemaweg 10	6227AH	66	Z	459002	1.5	54.86	50.22	49.87
Sibemaweg 10	6227AH	66	Z	459002	4.5	57.96	51.91	51.56
Sibemaweg 10	6227AH	66	Z	459002	7.5	58.49	52.07	51.73
Sibemaweg 10	6227AH	66	Z	459002	10.5	58.76	52.22	51.89
Sibemaweg 10	6227AH	66	Z	459002	13.5	59.09	52.33	52.00
Sibemaweg 10	6227AH	66	Z	459002	16.5	59.71	52.55	52.24

Tabel 4.2b
Resultaten berekeningen A79

Adres						Heersend in dB(A)	Eerder vastgestelde hogere waarde in dB(A)	Eerder vastgestelde hogere waarde in dB(A)	gevoelensatie	Bestemming	Id Rekenpunt	Hoogte in m boven het maaiveld	Geluidsoverdracht 1986 in dB(A)	Heersend in dB	Grenswaarde in dB	Toekomst zonder maatregelen in dB	Safering	Aanpassing (X=a, leeg vak =nee)	Toekomst met geadviseerde maatregelen in dB	Vast te stellen hogere waarde in dB	Geconcludeerde geluidsoverdracht (Vleurn, incl 2dB afreken)
Ambyerstraat Noord 145	6225ED	1	O			40.01					462661	4.5	33.31	38.98	48.00	40.35	-	-	37.81		46
Ambyerstraat Noord 145	6225ED	1	N			38.60					462664	4.5	31.65	37.57	48.00	37.63	-	-	35.66		58
Ambyerstraat Noord 145	6225ED	1	W			39.84					462663	4.5	34.02	38.84	48.00	38.94	-	-	36.92		63
Ambyerstraat Noord 145	6225ED	1	N			46.17					462664	7.5	39.50	45.17	48.00	46.88	-	-	42.51		58
Ambyerstraat Noord 145	6225ED	1	O			47.54					462661	7.5	39.72	46.54	48.00	48.23	-	-	41.41		61
Ambyerstraat Noord 145	6225ED	1	W			46.23					462663	7.5	39.74	45.24	48.00	44.80	-	-	42.57		52
Ambyerstraat Noord 146	6225EJ	1	O			44.67					462931	1.5	36.80	43.68	48.00	43.85	-	-	38.57		63
Ambyerstraat Noord 146	6225EJ	1	O			46.90					462931	4.5	38.65	45.90	48.00	47.55	-	-	41.54		63
Ambyerstraat Noord 147	6225ED	3	O			39.36					462671	1.5	33.22	38.31	48.00	39.53	-	-	37.55		45
Ambyerstraat Noord 147	6225ED	3	Z			36.27					462672	1.5	30.14	35.23	48.00	34.41	-	-	32.76		54
Ambyerstraat Noord 147	6225ED	3	W			38.27					462673	1.5	32.56	37.24	48.00	37.19	-	-	34.64		68
Ambyerstraat Noord 147	6225ED	3	W			41.61					462673	4.5	35.57	40.61	48.00	40.35	-	-	37.67		63
Ambyerstraat Noord 147	6225ED	3	O			42.60					462671	4.5	36.36	41.59	48.00	42.90	-	-	39.79		48
Ambyerstraat Noord 147	6225ED	3	Z			39.13					462672	4.5	32.94	38.10	48.00	37.35	-	-	35.37		58
Ambyerstraat Noord 147	6225ED	3	W			46.70					462673	7.5	41.13	45.71	48.00	45.84	-	-	43.19		62
Ambyerstraat Noord 147	6225ED	3	O			48.92					462671	7.5	40.62	47.92	48.00	49.48	-	-	43.08		53
Ambyerstraat Noord 147	6225ED	3	Z			47.21					462672	7.5	40.82	46.22	48.00	45.38	-	-	42.79		58
Ambyerstraat Noord 148	6225EJ	1	O			49.19					462941	1.5	41.40	48.22	48.22	48.58	-	-	40.78		70
Ambyerstraat Noord 148	6225EJ	1	O			50.44					462941	4.5	42.81	49.47	49.47	50.27	-	-	43.92		68
Ambyerstraat Noord 149	6225ED	1	O			35.51					462681	1.5	28.57	34.46	48.00	34.39	-	-	32.32		41
Ambyerstraat Noord 149	6225ED	1	Z			35.79					462682	1.5	29.83	34.74	48.00	34.66	-	-	32.98		58
Ambyerstraat Noord 149	6225ED	1	W			39.21					462683	1.5	33.28	38.21	48.00	38.19	-	-	35.14		64
Ambyerstraat Noord 149	6225ED	1	O			38.84					462681	4.5	31.81	37.80	48.00	37.86	-	-	35.63		44
Ambyerstraat Noord 149	6225ED	1	W			42.03					462683	4.5	35.98	41.04	48.00	41.38	-	-	38.08		63
Ambyerstraat Noord 149	6225ED	1	Z			39.20					462682	4.5	33.03	38.17	48.00	38.20	-	-	36.23		58
Ambyerstraat Noord 149	6225ED	1	W			46.36					462683	7.5	40.74	45.37	48.00	46.13	-	-	43.11		62
Ambyerstraat Noord 149	6225ED	1	Z			47.36					462682	7.5	40.75	46.36	48.00	46.34	-	-	43.03		58
Ambyerstraat Noord 149	6225ED	1	O			47.47					462681	7.5	39.61	46.47	48.00	47.08	-	-	42.61		52
Ambyerstraat Noord 150	6225EJ	1	O			49.19					462941	1.5	41.40	48.22	48.22	48.58	-	-	40.78		70
Ambyerstraat Noord 150	6225EJ	1	O			50.44					462941	4.5	42.81	49.47	49.47	50.27	-	-	43.92		68
Ambyerstraat Noord 151	6225ED	1	O			35.51					462681	1.5	28.57	34.46	48.00	34.39	-	-	32.32		41
Ambyerstraat Noord 151	6225ED	1	Z			35.79					462682	1.5	29.83	34.74	48.00	34.66	-	-	32.98		58
Ambyerstraat Noord 151	6225ED	1	W			39.21					462683	1.5	33.28	38.21	48.00	38.19	-	-	35.14		64
Ambyerstraat Noord 151	6225ED	1	W			42.03					462683	4.5	35.98	41.04	48.00	41.38	-	-	38.08		63
Ambyerstraat Noord 151	6225ED	1	Z			39.20					462682	4.5	33.03	38.17	48.00	38.20	-	-	36.23		58
Ambyerstraat Noord 151	6225ED	1	O			38.84					462681	4.5	31.81	37.80	48.00	37.86	-	-	35.63		44
Ambyerstraat Noord 151	6225ED	1	Z			47.36					462682	7.5	40.75	46.36	48.00	46.34	-	-	43.03		58
Ambyerstraat Noord 151	6225ED	1	O			47.47					462681	7.5	39.61	46.47	48.00	47.08	-	-	42.61		52
Ambyerstraat Noord 151	6225ED	1	W			46.36					462683	7.5	40.74	45.37	48.00	46.13	-	-	43.11		62
Ambyerstraat Noord 153	6225ED	1	O			37.98					462691	1.5	31.35	36.93	48.00	39.07	-	-	36.12		46
Ambyerstraat Noord 153	6225ED	1	W			40.36					462693	1.5	33.98	39.38	48.00	39.56	-	-	36.24		59
Ambyerstraat Noord 153	6225ED	1	O			40.20					462691	4.5	33.18	39.16	48.00	40.66	-	-	37.86		47
Ambyerstraat Noord 153	6225ED	1	W			43.06					462693	4.5	36.26	42.09	48.00	43.09	-	-	39.58		60
Ambyerstraat Noord 153	6225ED	1	W			47.27					462693	7.5	40.44	46.29	48.00	47.37	-	-	44.22		60
Ambyerstraat Noord 153	6225ED	1	O			48.03					462691	7.5	40.49	47.02	48.00	48.49	-	-	42.63		52
Ambyerstraat Noord 153 A	6225ED	1	O			37.98					462691	1.5	31.35	36.93	48.00	39.07	-	-	36.12		46
Ambyerstraat Noord 153 A	6225ED	1	W			40.36					462693	1.5	33.98	39.38	48.00	39.56	-	-	36.24		59
Ambyerstraat Noord 153 A	6225ED	1	W			43.06					462693	4.5	36.26	42.09	48.00	43.09	-	-	39.58		60
Ambyerstraat Noord 153 A	6225ED	1	O			40.20					462691	4.5	33.18	39.16	48.00	40.66	-	-	37.86		47
Ambyerstraat Noord 153 A	6225ED	1	O			48.03					462691	7.5	40.49	47.02	48.00	48.49	-	-	42.63		52
Ambyerstraat Noord 153 A	6225ED	1	W			47.27					462693	7.5	40.44	46.29	48.00	47.37	-	-	44.22		60
Ambyerstraat Noord 153 B	6225ED	1	O			37.98					462691	1.5	31.35	36.93	48.00	39.07	-	-	36.12		46
Ambyerstraat Noord 153 B	6225ED	1	W			40.36					462693	1.5	33.98	39.38	48.00	39.56	-	-	36.24		59
Ambyerstraat Noord 153 B	6225ED	1	W			43.06					462693	4.5	36.26	42.09	48.00	43.09	-	-	39.58		60
Ambyerstraat Noord 153 B	6225ED	1	O			40.20					462691	4.5	33.18	39.16	48.00	40.66	-	-	37.86		47
Ambyerstraat Noord 153 B	6225ED	1	O			48.03					462691	7.5	40.49	47.02	48.00	48.49	-	-	42.63		52
Ambyerstraat Noord 153 B	6225ED	1	W			47.27					462693	7.5	40.44	46.29	48.00	47.37	-	-	44.22		60
Ambyerstraat Noord 154	6225EJ	3	O			50.67					462951	1.5	42.09	49.71	49.71	50.31	-	-	41.17		63
Ambyerstraat Noord 154	6225EJ	3	N			46.10					462954	1.5	33.85	45.14	48.00	45.22	-	-	37.17		56
Ambyerstraat Noord 154	6225EJ	3	Z			47.36					462952	1.5	39.51	46.39	48.00	47.17	-	-	40.69		58
Ambyerstraat Noord 154	6225EJ	3	O			51.59					462951	4.5	43.03	50.61	50.61	51.60	-	-	43.56		63
Ambyerstraat Noord 154	6225EJ	3	Z			49.61					462952	4.5	42.25	48.64	48.64	49.65	-	-	44.97		59
Ambyerstraat Noord 154	6225EJ	3	N			48.13					462954	4.5	38.23	47.15	48.00	48.07	-	-	43.01		57
Ambyerstraat Noord 155	6225ED	1	W			41.32					462703	1.5	33.80	40.33	48.00	40.56	-	-	36.94		60
Ambyerstraat Noord 155	6225ED	1	O			40.14					462701	1.5	33.70	39.15	48.00	40.65	-	-	37.23		47
Ambyerstraat Noord 155	6225ED	1	O			43.51					462701	4.5	36.62	42.52	48.00	44.23	-	-	40.02		49
Ambyerstraat Noord 155	6225ED	1	W			43.55					462703	4.5	36.58	42.56	48.00	43.81	-	-	39.81		61
Ambyerstraat Noord 156	6225EJ	3	Z			46.09					462962	1.5	37.39	45.12	48.00	46.40	-	-	37.94		59
Ambyerstraat Noord 156	6225EJ	3	N			51.05					462964	1.5	42.16	50.09	50.09	50.17	-	-	41.36		59
Ambyerstraat Noord 156	6225EJ	3	O			51.30					462961	1.5	42.37	50.33	50.33	50.59	-	-	41.40		64
Ambyerstraat Noord 156	6225EJ	3	O			52.21					462961	4.5	43.36	51.23	51.23	51.90	-	-	43.81		64
Ambyerstraat Noord 156	6225EJ	3	Z			47.57					462962	4.5	39.40	46.58	48.00	48.13	-	-	40.97		59
Ambyerstraat Noord 156	6225EJ	3	N			52.30					462964	4.5	43.85	51.33	51.33	51.92	-	-	45.42		60

Tabel 4.2b
Resultaten berekeningen A79

Adres						Heersend in dB(A)	Eerder vastgestelde hogere waarde in dB(A)	Eerder vastgestelde hogere waarde in dB(A)	geveloriëntatie	Bestemming	Id Rekenpunt	Hoogte in m boven het maaiveld	Geluidsoverdracht 1986 in dB(A)	Heersend in dB	Grenswaarde in dB	Toekomst zonder maatregelen in dB	Safering	Aanpassing (X=a, leeg vak =nee)	Toekomst met geadviseerde maatregelen in dB	Vast te stellen hogere waarde in dB	Geconcludeerde geluidsoverdracht (Vleurn, incl 2dB afreken)
Kasteel Neubourgweg 68	6222SH	1	W			48,27					431193	1,5	37,73	47,29	48,00	39,88	-		38,09		54
Kasteel Neubourgweg 68	6222SH	1	W			49,54					431193	4,5	39,40	48,53	48,53	41,20	-		39,38		55
Kasteel Neubourgweg 70	6222SH	1	W			48,27					431193	1,5	37,73	47,29	48,00	39,88	-		38,09		54
Kasteel Neubourgweg 70	6222SH	1	W			49,54					431193	4,5	39,40	48,53	48,53	41,20	-		39,38		55
Kasteel Neubourgweg 72	6222SH	1	W			48,27					431193	1,5	37,73	47,29	48,00	39,88	-		38,09		54
Kasteel Neubourgweg 72	6222SH	1	W			49,54					431193	4,5	39,40	48,53	48,53	41,20	-		39,38		55
Kasteel Neubourgweg 74	6222SH	1	W			48,20					431203	1,5	37,71	47,21	48,00	39,66	-		37,90		55
Kasteel Neubourgweg 74	6222SH	1	W			49,47					431203	4,5	39,49	48,46	48,46	40,99	-		39,20		56
Kasteel Neubourgweg 76	6222SH	1	W			48,20					431203	1,5	37,71	47,21	48,00	39,66	-		37,90		55
Kasteel Neubourgweg 76	6222SH	1	W			49,47					431203	4,5	39,49	48,46	48,46	40,99	-		39,20		56
Kasteel Neubourgweg 78	6222SH	1	W			48,04					431213	1,5	37,72	47,05	48,00	39,84	-		38,16		56
Kasteel Neubourgweg 78	6222SH	1	W			49,23					431213	4,5	39,53	48,21	48,21	40,85	-		39,21		57
Kasteel Neubourgweg 80	6222SH	1	W			48,04					431213	1,5	37,72	47,05	48,00	39,84	-		38,16		56
Kasteel Neubourgweg 80	6222SH	1	W			49,23					431213	4,5	39,53	48,21	48,21	40,85	-		39,21		57
Kasteel Neubourgweg 82	6222SH	1	W			48,04					431213	1,5	37,72	47,05	48,00	39,84	-		38,16		56
Kasteel Neubourgweg 82	6222SH	1	W			49,23					431213	4,5	39,53	48,21	48,21	40,85	-		39,21		57
Kasteel Neubourgweg 84	6222SH	1	W			48,04					431213	1,5	37,72	47,05	48,00	39,84	-		38,16		56
Kasteel Neubourgweg 84	6222SH	1	W			49,23					431213	4,5	39,53	48,21	48,21	40,85	-		39,21		57
Kasteel Neubourgweg 86	6222SH	1	W			48,04					431213	1,5	37,72	47,05	48,00	39,84	-		38,16		56
Kasteel Neubourgweg 86	6222SH	1	W			49,23					431213	4,5	39,53	48,21	48,21	40,85	-		39,21		57
Kasteel Neubourgweg 88	6222SH	1	W			48,04					431213	1,5	37,72	47,05	48,00	39,84	-		38,16		56
Kasteel Neubourgweg 88	6222SH	1	W			49,23					431213	4,5	39,53	48,21	48,21	40,85	-		39,21		57
Kasteel Neubourgweg 104	6222SJ	1	Z			35,68					431242	1,5	27,41	34,64	48,00	33,28	-		30,47		55
Kasteel Neubourgweg 104	6222SJ	1	W			47,00					431243	1,5	37,12	46,02	48,00	39,34	-		37,52		58
Kasteel Neubourgweg 104	6222SJ	1	W			48,14					431243	4,5	38,92	47,13	48,00	40,42	-		38,55		59
Kasteel Neubourgweg 104	6222SJ	1	Z			34,60					431242	4,5	27,49	33,56	48,00	32,33	-		28,69		57
Kasteel Oostlaan 1	6222TB	1	N			40,11					431924	1,5	27,53	39,07	48,00	27,59	-		25,57		51
Kasteel Oostlaan 1	6222TB	1	W			46,87					431923	1,5	36,80	45,88	48,00	40,29	-		38,45		52
Kasteel Oostlaan 1	6222TB	1	N			37,33					431924	4,5	30,06	36,31	48,00	34,62	-		32,37		52
Kasteel Oostlaan 1	6222TB	1	W			47,20					431923	4,5	37,96	46,20	48,00	41,04	-		39,18		53
Kasteel Oostlaan 2	6222TC	6	Z			44,36					431932	1,5	36,14	43,40	48,00	41,13	-		39,37		49
Kasteel Oostlaan 2	6222TC	6	W			43,71					431933	1,5	34,92	42,75	48,00	39,12	-		36,97		52
Kasteel Oostlaan 2	6222TC	6	W			45,19					431933	4,5	36,88	44,21	48,00	40,63	-		38,65		54
Kasteel Oostlaan 2	6222TC	6	Z			46,31					431932	4,5	38,04	45,33	48,00	42,31	-		40,54		51
Kasteel Oostlaan 5	6222TB	1	N			38,22					431914	1,5	30,79	37,22	48,00	33,77	-		31,52		50
Kasteel Oostlaan 5	6222TB	1	W			39,45					431913	1,5	30,67	38,45	48,00	31,05	-		29,07		48
Kasteel Oostlaan 5	6222TB	1	W			42,32					431913	4,5	32,18	41,28	48,00	34,19	-		32,38		51
Kasteel Oostlaan 5	6222TB	1	N			40,39					431914	4,5	30,20	39,34	48,00	34,70	-		32,39		53
Kasteel Oostlaan 15	6222TB	1	W			38,83					431883	1,5	30,63	37,83	48,00	34,38	-		32,24		48
Kasteel Oostlaan 15	6222TB	1	N			39,39					431884	1,5	31,54	38,41	48,00	36,38	-		34,17		52
Kasteel Oostlaan 15	6222TB	1	W			43,11					431883	4,5	33,80	42,11	48,00	35,76	-		33,70		51
Kasteel Oostlaan 15	6222TB	1	N			42,63					431884	4,5	34,46	41,64	48,00	38,28	-		36,00		54
Kasteel Oostlaan 21	6222TB	1	W			36,45					431873	1,5	28,58	35,44	48,00	33,40	-		31,42		49
Kasteel Oostlaan 21	6222TB	1	N			37,55					431874	1,5	29,07	36,55	48,00	34,93	-		32,85		52
Kasteel Oostlaan 21	6222TB	1	W			41,76					431873	4,5	33,28	40,75	48,00	37,63	-		35,52		52
Kasteel Oostlaan 21	6222TB	1	N			40,40					431874	4,5	32,53	39,40	48,00	37,92	-		35,71		54
Kasteel Oostlaan 31	6222TB	1	O			35,00					431841	1,5	29,01	34,05	48,00	32,89	-		31,32		49
Kasteel Oostlaan 31	6222TB	1	N			38,06					431844	1,5	30,69	37,06	48,00	34,84	-		33,16		50
Kasteel Oostlaan 31	6222TB	1	O			36,94					431841	4,5	30,82	35,97	48,00	33,76	-		32,25		51
Kasteel Oostlaan 31	6222TB	1	N			42,80					431844	4,5	34,51	41,81	48,00	37,39	-		35,62		52
Kasteel Oostlaan 35	6222TB	1	W			34,17					431833	1,5	26,52	33,11	48,00	27,99	-		26,46		43
Kasteel Oostlaan 35	6222TB	1	W			39,76					431833	4,5	31,17	38,73	48,00	32,85	-		31,22		47
Kasteel Oostlaan 37	6222TB	1	W			34,17					431833	1,5	26,52	33,11	48,00	27,99	-		26,46		43
Kasteel Oostlaan 37	6222TB	1	W			39,76					431833	4,5	31,17	38,73	48,00	32,85	-		31,22		47
Kasteel Oostlaan 38	6222TC	1	W			34,39					431953	1,5	28,11	33,36	48,00	30,45	-		29,14		44
Kasteel Oostlaan 38	6222TC	1	W			39,39					431953	4,5	32,29	38,40	48,00	35,62	-		34,42		47
Kasteel Oostlaan 39	6222TB	1	W			34,17					431833	1,5	26,52	33,11	48,00	27,99	-		26,46		43
Kasteel Oostlaan 39	6222TB	1	W			39,76					431833	4,5	31,17	38,73	48,00	32,85	-		31,22		47
Kasteel Oostlaan 40	6222TC	1	W			34,39					431953	1,5	28,11	33,36	48,00	30,45	-		29,14		44
Kasteel Oostlaan 40	6222TC	1	W			39,39					431953	4,5	32,29	38,40	48,00	35,62	-		34,42		47
Kasteel Oostlaan 41	6222TB	1	W			34,17					431833	1,5	26,52	33,11	48,00	27,99	-		26,46		43
Kasteel Oostlaan 41	6222TB	1	W			39,76					431833	4,5	31,17	38,73	48,00	32,85	-		31,22		47
Kasteel Oostlaan 42	6222TC	1	W			34,39					431953	1,5	28,11	33,36	48,00	30,45	-		29,14		44
Kasteel Oostlaan 42	6222TC	1	W			39,39					431953	4,5	32,29	38,40	48,00	35,62	-		34,42		47
Kasteel Oostlaan 44	6222TC	1	W			34,39					431953	1,5	28,11	33,36	48,00	30,45	-		29,14		44
Kasteel Oostlaan 44	6222TC	1	W			39,39					431953	4,5	32,29	38,40	48,00	35,62	-		34,42		47
Kasteel Oostplein 2	6222TA	1	N			37,76					431854	1,5	30,46	36,76	48,00	34,55	-		32,88		50
Kasteel Oostplein 2	6222TA	1	N			42,81					431854	4,5	34,77	41,82	48,00	38,80	-		36,87		51
Kasteel Oostplein 3	6222TA	1	W			36,75					431863	1,5	27,89	35,71	48,00	32,56	-		30,57		47
Kasteel Oostplein 3	6222TA	1	W			40,76					431863	4,5	31,15	39,73	48,00	34,99	-		33,03		50
Kasteel Oostplein 4	6222TA	1	N			37,76					431854	1,5	30,46	36,76	48,00	34,55	-		32,88		50
Kasteel Oostplein 4	6222TA	1	N			42,81					431854	4,5	34,77	41,82	48,00	38,80	-		36,87		51
Kasteel Oostplein 5	6222TA	1	W			36,75					431863	1,5	27,89	35,71	48,00	32,56	-		30,57		47
Kasteel Oostplein 5	6222TA	1	W			40,76					431863	4,5	31,15	39,73							

Tabel 4.2b
Resultaten berekeningen A79

Adres					Heersend in dB(A)	Eerdere vastgestelde hogere waarde in dB(A)	Eerder vastgestelde hogere waarde in dB(A)	gevolorientatie	Bestemming	Id Rekenpunt	Hoogte in m boven het maaiveld	Geluidbeating 1986 in dB(A)	Heersend in dB	Grenswaarde in dB	Toekomst zonder maatregelen in dB	Aanpassing (X=ja, leeg vak =nee)	Toekomst met geplaatste maatregelen in dB	Vast te stellen hogere waarde in dB	Decumulieerde geluidbeating (Vcum, incl 2dB aftrek)
Romeinenstraat 66	6231BZ	2	N		44.61					913154	4.5	39.99	43.63	48.00	42.94	-	41.65		53
Romeinenstraat 66	6231BZ	2	Z		49.44					913152	4.5	46.11	48.48	48.48	47.24	-	46.24		56
Romeinenstraat 68	6231BZ	2	N		47.89					913154	7.5	42.26	46.94	48.00	46.51	-	45.13		54
Romeinenstraat 68	6231BZ	2	O		49.49					913151	7.5	42.74	48.55	48.55	46.07	-	44.80		59
Romeinenstraat 68	6231BZ	2	Z		49.90					913152	7.5	47.03	48.94	48.94	48.01	-	47.16		56
Romeinenstraat 70	6231BZ	1	O		47.71					913161	1.5	40.43	46.80	48.00	42.96	-	41.70		60
Romeinenstraat 70	6231BZ	1	W		38.93					913163	1.5	35.87	37.97	48.00	38.41	-	37.93		45
Romeinenstraat 70	6231BZ	1	W		41.55					913163	4.5	39.59	40.60	48.00	40.79	-	40.32		48
Romeinenstraat 70	6231BZ	1	O		48.50					913161	4.5	41.56	47.59	48.00	44.98	-	43.73		61
Romeinenstraat 72	6231BZ	1	W		38.93					913163	1.5	35.87	37.97	48.00	38.41	-	37.93		45
Romeinenstraat 72	6231BZ	1	O		47.71					913161	1.5	40.43	46.80	48.00	42.96	-	41.70		60
Romeinenstraat 72	6231BZ	1	O		48.50					913161	4.5	41.56	47.59	48.00	44.98	-	43.73		61
Romeinenstraat 72	6231BZ	1	W		41.55					913163	4.5	39.59	40.60	48.00	40.79	-	40.32		48

Tabel 4.2c
Resultaten berekenigen Viaductweg

Adres		Bestemming	gevoelensatie	Eender vasgestelde hogere waarde in dB(A)	Eender vasgestelde hogere waarde in dB	Heersend in dB(A)	Eender hogere waarde vasgesteld o.g.v. Experimenten-/Inferennies? (alleen voor woning?)	Eender hogere waarde vasgesteld o.g.v. art 83/84 X=1a, leeg vak =	Id Rekenpunt	Hoogte in m boven het maaiveld	Geluidsemissie 1986 in dB(A)	Grenswaarde in dB	Heersend in dB	Toekomst zonder maatregelen in dB	Smering	Aanpassing (X=1a, leeg vak =nee)	Toekomst met geacousticere maatregelen in dB	Vast te stellen hogere waarde in dB	Geumuleerde geluidbelasting (V/cum, inclusief 5 dB atrekk)
Burgemeester Bauduinstraat 27	6224XB	1	O			33.05			420271	1.5	29.96	31.06	48.00	45.84	-		43.15		52
Burgemeester Bauduinstraat 27	6224XB	1	O			36.20			420271	4.5	33.63	34.20	48.00	47.57	-		44.98		54
Burgemeester Bauduinstraat 27	6224XB	1	O			41.56			420271	7.5	40.07	39.58	48.00	48.10	-		45.48		54
Burgemeester Bauduinstraat 29	6224XB	1	O			33.05			420271	1.5	29.96	31.06	48.00	45.84	-		43.15		52
Burgemeester Bauduinstraat 29	6224XB	1	O			36.20			420271	4.5	33.63	34.20	48.00	47.57	-		44.98		54
Burgemeester Bauduinstraat 35	6224XB	1	N			32.37			420284	1.5	29.48	30.37	48.00	45.06	-		42.33		51
Burgemeester Bauduinstraat 35	6224XB	1	N			35.63			420284	4.5	32.93	33.62	48.00	46.93	-		44.27		53
Burgemeester Bauduinstraat 35	6224XB	1	N			41.02			420284	7.5	40.17	39.04	48.00	47.41	-		44.68		53
Burgemeester Bauduinstraat 37	6224XB	1	N			32.37			420284	1.5	29.48	30.37	48.00	45.06	-		42.33		51
Burgemeester Bauduinstraat 37	6224XB	1	N			35.63			420284	4.5	32.93	33.62	48.00	46.93	-		44.27		53
Burgemeester Bauduinstraat 37	6224XB	1	N			41.02			420284	7.5	40.17	39.04	48.00	47.41	-		44.68		53
Burgemeester Bauduinstraat 39	6224XB	1	N			32.37			420284	1.5	29.48	30.37	48.00	45.06	-		42.33		51
Burgemeester Bauduinstraat 39	6224XB	1	N			35.63			420284	4.5	32.93	33.62	48.00	46.93	-		44.27		53
Burgemeester Bauduinstraat 39	6224XB	1	N			41.02			420284	7.5	40.17	39.04	48.00	47.41	-		44.68		53
Burgemeester Bauduinstraat 41	6224XB	1	N			32.37			420284	1.5	29.48	30.37	48.00	45.06	-		42.33		51
Burgemeester Bauduinstraat 41	6224XB	1	N			35.63			420284	4.5	32.93	33.62	48.00	46.93	-		44.27		53
Burgemeester Bauduinstraat 41	6224XB	1	N			41.02			420284	7.5	40.17	39.04	48.00	47.41	-		44.68		53
Burgemeester Bauduinstraat 44	6224XD	1	O			35.21			420041	1.5	31.49	33.23	48.00	42.38	-		38.79		49
Burgemeester Bauduinstraat 44	6224XD	1	O			37.78			420041	4.5	33.58	35.79	48.00	46.07	-		42.81		51
Burgemeester Bauduinstraat 44	6224XD	1	O			44.43			420041	7.5	39.73	42.48	48.00	47.00	-		43.67		51
Burgemeester Bauduinstraat 46	6224XD	1	O			35.21			420041	1.5	31.49	33.23	48.00	42.38	-		38.79		49
Burgemeester Bauduinstraat 46	6224XD	1	O			37.78			420041	4.5	33.58	35.79	48.00	46.07	-		42.81		51
Burgemeester Bauduinstraat 46	6224XD	1	O			44.43			420041	7.5	39.73	42.48	48.00	47.00	-		43.67		51
Burgemeester Bauduinstraat 48	6224XD	1	O			35.21			420041	1.5	31.49	33.23	48.00	42.38	-		38.79		49
Burgemeester Bauduinstraat 48	6224XD	1	O			37.78			420041	4.5	33.58	35.79	48.00	46.07	-		42.81		51
Burgemeester Bauduinstraat 48	6224XD	1	O			44.43			420041	7.5	39.73	42.48	48.00	47.00	-		43.67		51
Burgemeester Bauduinstraat 50	6224XD	1	O			34.39			420051	1.5	30.81	32.40	48.00	42.70	-		39.58		49
Burgemeester Bauduinstraat 50	6224XD	1	O			37.96			420051	4.5	34.01	35.97	48.00	45.97	-		42.88		51
Burgemeester Bauduinstraat 50	6224XD	1	O			44.39			420051	7.5	40.03	42.44	48.00	46.66	-		43.50		51
Burgemeester Bauduinstraat 52	6224XD	1	O			34.39			420051	1.5	30.81	32.40	48.00	42.70	-		39.58		49
Burgemeester Bauduinstraat 52	6224XD	1	O			37.96			420051	4.5	34.01	35.97	48.00	45.97	-		42.88		51
Burgemeester Bauduinstraat 52	6224XD	1	O			44.39			420051	7.5	40.03	42.44	48.00	46.66	-		43.50		51
Burgemeester Bauduinstraat 54	6224XD	1	O			34.39			420051	1.5	30.81	32.40	48.00	42.70	-		39.58		49
Burgemeester Bauduinstraat 54	6224XD	1	O			37.96			420051	4.5	34.01	35.97	48.00	45.97	-		42.88		51
Burgemeester Bauduinstraat 54	6224XD	1	O			44.39			420051	7.5	40.03	42.44	48.00	46.66	-		43.50		51
Burgemeester Bauduinstraat 56	6224XD	1	O			34.39			420051	1.5	30.81	32.40	48.00	42.70	-		39.58		49
Burgemeester Bauduinstraat 56	6224XD	1	O			37.96			420051	4.5	34.01	35.97	48.00	45.97	-		42.88		51
Burgemeester Bauduinstraat 56	6224XD	1	O			44.39			420051	7.5	40.03	42.44	48.00	46.66	-		43.50		51
Burgemeester Bauduinstraat 57	6224XB	1	O			32.78			420291	1.5	29.02	30.77	48.00	36.35	-		35.44		45
Burgemeester Bauduinstraat 57	6224XB	1	O			36.34			420291	4.5	32.28	34.33	48.00	37.88	-		36.71		46
Burgemeester Bauduinstraat 57	6224XB	1	O			41.75			420291	7.5	37.13	39.78	48.00	43.10	-		40.58		49
Burgemeester Bauduinstraat 58	6224XD	1	O			34.39			420051	1.5	30.81	32.40	48.00	42.70	-		39.58		49
Burgemeester Bauduinstraat 58	6224XD	1	O			37.96			420051	4.5	34.01	35.97	48.00	45.97	-		42.88		51
Burgemeester Bauduinstraat 58	6224XD	1	O			44.39			420051	7.5	40.03	42.44	48.00	46.66	-		43.50		51
Burgemeester Bauduinstraat 59	6224XB	1	O			32.36			420301	1.5	28.91	30.35	48.00	32.51	-		31.32		46
Burgemeester Bauduinstraat 59	6224XB	1	O			35.60			420301	4.5	32.00	33.59	48.00	35.86	-		34.46		47
Burgemeester Bauduinstraat 59	6224XB	1	O			40.66			420301	7.5	36.90	38.68	48.00	42.82	-		40.06		49
Burgemeester Bauduinstraat 60	6224XD	1	O			34.39			420051	1.5	30.81	32.40	48.00	42.70	-		39.58		49
Burgemeester Bauduinstraat 60	6224XD	1	O			37.96			420051	4.5	34.01	35.97	48.00	45.97	-		42.88		51
Burgemeester Bauduinstraat 60	6224XD	1	O			44.39			420051	7.5	40.03	42.44	48.00	46.66	-		43.50		51
Burgemeester Bauduinstraat 62	6224XD	1	N			32.55			420064	1.5	31.10	30.52	48.00	40.67	-		37.34		47
Burgemeester Bauduinstraat 62	6224XD	1	O			30.54			420061	1.5	27.34	28.53	48.00	40.93	-		37.65		49
Burgemeester Bauduinstraat 62	6224XD	1	N			35.23			420064	4.5	33.53	33.20	48.00	44.71	-		41.78		49
Burgemeester Bauduinstraat 62	6224XD	1	O			32.76			420061	4.5	29.30	30.74	48.00	44.62	-		41.58		51
Burgemeester Bauduinstraat 62	6224XD	1	O			35.65			420061	7.5	31.73	33.64	48.00	45.26	-		42.14		51
Burgemeester Bauduinstraat 62	6224XD	1	N			39.54			420064	7.5	37.04	37.54	48.00	45.61	-		42.66		49
Burgemeester Bauduinstraat 64	6224XD	1	O			30.51			420071	1.5	27.46	28.50	48.00	40.51	-		36.88		49
Burgemeester Bauduinstraat 64	6224XD	1	O			32.73			420071	4.5	29.39	30.72	48.00	44.25	-		41.25		50
Burgemeester Bauduinstraat 64	6224XD	1	O			35.51			420071	7.5	31.85	33.51	48.00	44.87	-		41.82		50
Burgemeester Bauduinstraat 66	6224XD	1	O			30.51			420071	1.5	27.46	28.50	48.00	40.51	-		36.88		49
Burgemeester Bauduinstraat 66	6224XD	1	O			32.73			420071	4.5	29.39	30.72	48.00	44.25	-		41.25		50
Burgemeester Bauduinstraat 66	6224XD	1	O			35.51			420071	7.5	31.85	33.51	48.00	44.87	-		41.82		50
Burgemeester Bauduinstraat 68	6224XD	1	O			30.51			420071	1.5	27.46	28.50	48.00	40.51	-		36.88		49
Burgemeester Bauduinstraat 68	6224XD	1	O			32.73			420071	4.5	29.39	30.72	48.00	44.25	-		41.25		50
Burgemeester Bauduinstraat 68	6224XD	1	O			35.51			420071	7.5	31.85	33.51	48.00	44.87	-		41.82		50
Burgemeester Bauduinstraat 70	6224XD	1	O			30.51			420071	1.5	27.46	28.50	48.00	40.51	-		36.88		49
Burgemeester Bauduinstraat 70	6224XD	1	O			32.73			420071	4.5	29.39	30.72	48.00	44.25	-		41.25		50
Burgemeester Bauduinstraat 70	6224XD	1	O			35.51			420071	7.5	31.85	33.51	48.00	44.87	-		41.82		50
Burgemeester Bauduinstraat 71	6224XB	1	O			32.85			420311	1.5	31.06	30.84	48.00	34.54	-		29.92		38
Burgemeester Bauduinstraat 71	6224XB	1	O			35.53			420311	4.5	33.41	33.53	48.00	37.50	-		33.40		41
Burgemeester Bauduinstraat 71	6224XB	1	O			39.38			420311	7.5	36.72	37.39	48.00	42.76	-		39.55		45
Burgemeester Bauduinstraat 72	6224XD	1	O			29.68			420081	1.5	26.60	27.68	48.00	39.29	-		34.16		47
Burgemeester Bauduinstraat 72	6224XD	1	N			30.88			420084	1.5	27.94	28.88	48.00	34.66	-		32.20		44
Burgemeester Bauduinstraat 72	6224XD	1	N			33.67			420084	4.5	30.93	31.67	48.00	39.86	-		38.26		47
Burgemeester Bauduinstraat 72	6224XD	1	O			31.50			420081	4.5	28.36	29.49	48.00	42.82	-		39.46		49
Burgemeester Bauduinstraat 72	6224XD	1	N			38.20			420084	7.5	35.35	36.20	48.00	43.96	-		40.69		48
Burgemeester Bauduinstraat 72	6224XD	1	O			34.09			420081	7.5	30.85	32.08	48.00	42.28					

Tabel 4.2c
Resultaten berekenigen Viaductweg

Adres		Bestemming	gevoelensatie	Eender vasgestelde hogere waarde in dB(A)	Eender vasgestelde hogere waarde in dB	Heersend in dB(A)	Eender hogere waarde vasgesteld o.g.v. Experimenten- /Inventariseer? (alleen voor woning) Eender hogere waarde vasgesteld o.g.v. art 83/847 X=1a, leeg vak =	Id Rekenpunt	Hoogte in m boven het maaiveld	Geluiddecaaling 1986 in dB(A)	Heersend in dB	Grenswaarde in dB	Toekomst zonder maatregelen in dB	Smering	Aanpassing (X=1a, leeg vak =nee)	Toekomst met geacousticale maatregelen in dB	Vast te stellen hogere waarde in dB	Geconcludeerde geluidbelasting (V/cum, inclusief 5 dB aftrek)	Geconcludeerde
Burgemeester Bauduinstraat 84	6224XD	1	O			30,88		420091	1,5	27,17	28,86	48,00	40,58	-		35,51		46	
Burgemeester Bauduinstraat 84	6224XD	1	O			32,37		420091	4,5	28,60	30,35	48,00	43,18	-		39,92		48	
Burgemeester Bauduinstraat 84	6224XD	1	O			34,54		420091	7,5	30,70	32,53	48,00	43,61	-		40,28		49	
Burgemeester Bauduinstraat 86	6224XD	1	O			30,88		420091	1,5	27,17	28,86	48,00	40,58	-		35,51		46	
Burgemeester Bauduinstraat 86	6224XD	1	O			32,37		420091	4,5	28,60	30,35	48,00	43,18	-		39,92		48	
Burgemeester Bauduinstraat 86	6224XD	1	O			34,54		420091	7,5	30,70	32,53	48,00	43,61	-		40,28		49	
Burgemeester Bauduinstraat 88	6224XD	1	O			30,88		420091	1,5	27,17	28,86	48,00	40,58	-		35,51		46	
Burgemeester Bauduinstraat 88	6224XD	1	O			32,37		420091	4,5	28,60	30,35	48,00	43,18	-		39,92		48	
Burgemeester Bauduinstraat 88	6224XD	1	O			34,54		420091	7,5	30,70	32,53	48,00	43,61	-		40,28		49	
Burgemeester Bauduinstraat 89	6224XB	1	O			33,05		420351	1,5	29,17	31,05	48,00	35,55	-		34,03		42	
Burgemeester Bauduinstraat 89	6224XB	1	O			35,62		420351	4,5	31,38	33,62	48,00	38,10	-		35,73		40	
Burgemeester Bauduinstraat 89	6224XB	1	O			37,84		420351	7,5	33,11	35,85	48,00	42,18	-		38,61		46	
Burgemeester Bauduinstraat 90	6224XE	1	Z			32,45		420102	1,5	28,96	30,45	48,00	37,92	-		35,88		43	
Burgemeester Bauduinstraat 90	6224XE	1	O			31,60		420101	1,5	28,00	29,59	48,00	42,21	-		37,89		46	
Burgemeester Bauduinstraat 90	6224XE	1	O			33,29		420101	4,5	29,40	31,28	48,00	43,72	-		40,46		48	
Burgemeester Bauduinstraat 90	6224XE	1	Z			34,72		420102	4,5	30,45	32,72	48,00	39,64	-		37,20		45	
Burgemeester Bauduinstraat 90	6224XE	1	Z			37,98		420102	7,5	33,35	36,00	48,00	40,86	-		38,51		47	
Burgemeester Bauduinstraat 90	6224XE	1	O			35,76		420101	7,5	31,65	33,76	48,00	43,96	-		40,69		48	
Burgemeester Bauduinstraat 91	6224XB	1	O			32,80		420361	1,5	28,55	30,79	48,00	34,98	-		33,56		41	
Burgemeester Bauduinstraat 91	6224XB	1	O			35,31		420361	4,5	30,66	33,31	48,00	38,08	-		35,44		44	
Burgemeester Bauduinstraat 91	6224XB	1	O			37,64		420361	7,5	32,43	35,65	48,00	42,40	-		38,27		47	
Burgemeester Nierstrazstraat 46	6224VR	1	N			37,56		420544	1,5	33,69	35,59	48,00	35,67	-		33,22		39	
Burgemeester Nierstrazstraat 46	6224VR	1	Z			30,03		420542	1,5	24,65	28,05	48,00	23,47	-		22,05		36	
Burgemeester Nierstrazstraat 46	6224VR	1	N			41,26		420544	4,5	37,16	39,30	48,00	40,60	-		38,60		43	
Burgemeester Nierstrazstraat 46	6224VR	1	Z			32,57		420542	4,5	28,45	30,59	48,00	27,28	-		25,78		38	
Burgemeester Nierstrazstraat 46	6224VR	1	N			44,39		420544	7,5	40,80	42,44	48,00	43,42	-		40,84		46	
Burgemeester Nierstrazstraat 46	6224VR	1	Z			38,78		420542	7,5	36,02	36,83	48,00	34,72	-		33,05		43	
Burgemeester Nierstrazstraat 48	6224VR	1	O			34,10		420531	1,5	30,06	32,11	48,00	32,56	-		30,58		37	
Burgemeester Nierstrazstraat 48	6224VR	1	O			37,80		420531	4,5	33,03	35,83	48,00	37,28	-		35,67		41	
Burgemeester Nierstrazstraat 48	6224VR	1	O			43,60		420531	7,5	38,78	41,65	48,00	41,54	-		39,44		45	
Burgemeester Nierstrazstraat 50	6224VR	1	O			34,10		420531	1,5	30,06	32,11	48,00	32,56	-		30,58		37	
Burgemeester Nierstrazstraat 50	6224VR	1	O			37,80		420531	4,5	33,03	35,83	48,00	37,28	-		35,67		41	
Burgemeester Nierstrazstraat 50	6224VR	1	O			43,60		420531	7,5	38,78	41,65	48,00	41,54	-		39,44		45	
Burgemeester Nierstrazstraat 52	6224VR	1	O			33,04		420521	1,5	29,18	31,04	48,00	30,83	-		28,66		37	
Burgemeester Nierstrazstraat 52	6224VR	1	O			36,54		420521	4,5	32,59	34,56	48,00	34,74	-		32,64		40	
Burgemeester Nierstrazstraat 52	6224VR	1	O			42,72		420521	7,5	38,13	40,77	48,00	41,49	-		38,62		45	
Burgemeester Nierstrazstraat 53	6224VN	1	O			31,82		420491	1,5	27,28	29,83	48,00	27,47	-		25,85		37	
Burgemeester Nierstrazstraat 53	6224VN	1	O			35,43		420491	4,5	30,75	33,44	48,00	31,56	-		29,93		40	
Burgemeester Nierstrazstraat 53	6224VN	1	O			41,37		420491	7,5	37,13	39,41	48,00	38,72	-		36,42		44	
Burgemeester Nierstrazstraat 54	6224VR	1	O			33,04		420521	1,5	29,18	31,04	48,00	30,83	-		28,66		37	
Burgemeester Nierstrazstraat 54	6224VR	1	O			36,54		420521	4,5	32,59	34,56	48,00	34,74	-		32,64		40	
Burgemeester Nierstrazstraat 54	6224VR	1	O			42,72		420521	7,5	38,13	40,77	48,00	41,49	-		38,62		45	
Burgemeester Nierstrazstraat 55	6224VN	1	O			31,82		420491	1,5	27,28	29,83	48,00	27,47	-		25,85		37	
Burgemeester Nierstrazstraat 55	6224VN	1	O			35,43		420491	4,5	30,75	33,44	48,00	31,56	-		29,93		40	
Burgemeester Nierstrazstraat 55	6224VN	1	O			41,37		420491	7,5	37,13	39,41	48,00	38,72	-		36,42		44	
Burgemeester Nierstrazstraat 56	6224VR	1	O			33,04		420521	1,5	29,18	31,04	48,00	30,83	-		28,66		37	
Burgemeester Nierstrazstraat 56	6224VR	1	O			36,54		420521	4,5	32,59	34,56	48,00	34,74	-		32,64		40	
Burgemeester Nierstrazstraat 56	6224VR	1	O			42,72		420521	7,5	38,13	40,77	48,00	41,49	-		38,62		45	
Burgemeester Nierstrazstraat 57	6224VN	1	O			31,82		420491	1,5	27,28	29,83	48,00	27,47	-		25,85		37	
Burgemeester Nierstrazstraat 57	6224VN	1	O			35,43		420491	4,5	30,75	33,44	48,00	31,56	-		29,93		40	
Burgemeester Nierstrazstraat 57	6224VN	1	O			41,37		420491	7,5	37,13	39,41	48,00	38,72	-		36,42		44	
Burgemeester Nierstrazstraat 58	6224VR	1	O			33,04		420521	1,5	29,18	31,04	48,00	30,83	-		28,66		37	
Burgemeester Nierstrazstraat 58	6224VR	1	O			36,54		420521	4,5	32,59	34,56	48,00	34,74	-		32,64		40	
Burgemeester Nierstrazstraat 58	6224VR	1	O			42,72		420521	7,5	38,13	40,77	48,00	41,49	-		38,62		45	
Burgemeester Nierstrazstraat 59	6224VN	1	O			31,82		420491	1,5	27,28	29,83	48,00	27,47	-		25,85		37	
Burgemeester Nierstrazstraat 59	6224VN	1	O			35,43		420491	4,5	30,75	33,44	48,00	31,56	-		29,93		40	
Burgemeester Nierstrazstraat 59	6224VN	1	O			41,37		420491	7,5	37,13	39,41	48,00	38,72	-		36,42		44	
Burgemeester Nierstrazstraat 60	6224VR	1	O			33,04		420521	1,5	29,18	31,04	48,00	30,83	-		28,66		37	
Burgemeester Nierstrazstraat 60	6224VR	1	O			36,54		420521	4,5	32,59	34,56	48,00	34,74	-		32,64		40	
Burgemeester Nierstrazstraat 60	6224VR	1	O			42,72		420521	7,5	38,13	40,77	48,00	41,49	-		38,62		45	
Burgemeester Nierstrazstraat 61	6224VN	3	O			31,84		420501	1,5	26,22	29,85	48,00	27,39	-		25,80		37	
Burgemeester Nierstrazstraat 61	6224VN	3	O			35,37		420501	4,5	29,55	33,38	48,00	31,62	-		30,01		40	
Burgemeester Nierstrazstraat 61	6224VN	3	O			41,44		420501	7,5	35,20	39,48	48,00	39,12	-		36,72		44	
Burgemeester Nierstrazstraat 62	6224VR	1	O			33,43		420511	1,5	30,01	31,43	48,00	30,82	-		29,27		37	
Burgemeester Nierstrazstraat 62	6224VR	1	O			36,80		420511	4,5	33,10	34,81	48,00	34,65	-		33,08		41	
Burgemeester Nierstrazstraat 62	6224VR	1	O			43,25		420511	7,5	38,74	41,30	48,00	42,15	-		39,82		45	
Burgemeester Nierstrazstraat 64	6224VR	1	O			33,43		420511	1,5	30,01	31,43	48,00	30,82	-		29,27		37	
Burgemeester Nierstrazstraat 64	6224VR	1	O			36,80		420511	4,5	33,10	34,81	48,00	34,65	-		33,08		41	
Burgemeester Nierstrazstraat 64	6224VR	1	O			43,25		420511	7,5	38,74	41,30	48,00	42,15	-		39,82		45	
Burgemeester Nierstrazstraat 1	6224VM	1	N			37,59		420154	1,5	34,87	35,62	48,00	47,13	-		43,95		53	
Burgemeester Nierstrazstraat 1	6224VM	1	W			37,26		420153	1,5	33,98	35,29	48,00	42,14	-		40,71		55	
Burgemeester Nierstrazstraat 1	6224VM	1	W			38,77		420153	4,5	32,92	36,79	48,00	42,56	-		41,42		56	
Burgemeester Nierstrazstraat 1	6224VM	1	N			39,01		420154	4,5	34,42	37,01	48,00	48,27	-		45,48		55	
Burgemeester Nierstrazstraat 1	6224VM	1	N			41,28		420154	7,5	39,01	39,30	48,00	48,71	-		45,89		57	
Burgemeester Nierstrazstraat 1	6224VM	1	W			40,64		420153	7,5	38,33	38,67	48,00	43,95	-		42,23		55	
Burgemeester Nierstrazstraat 1	6224VM	1	W			37,26		420153	1,5	33,98	35,29	48,00	42,14	-		40,71		53	
Burgemeester Nierstrazstraat 1 A	6224VM	1	N			37,59													

Tabel 4.2c
Resultaten berekenigen Viaductweg

Adres	Bestemming	georiëntatie	Eender vastgestelde hogere waarde in dB(A)	Eender vastgestelde hogere waarde in dB	Heersend in dB(A)	Eender hogere waarde vastgesteld o.g.v. Experimenten-/Inferentie? (alleen voor woonruim)	Eender hogere waarde vastgesteld o.g.v. art 83/84 X=ja, leeg vak = nee	Id Rekenpunt	Hoogte in m boven het maaiveld	Geluiddecaaling 1986 in dB(A)	Heersend in dB	Grenswaarde in dB	Toekomst zonder maatregelen in dB	Smering	Aanpassing (X=ja, leeg vak =nee)	Toekomst met geacousticere maatregelen in dB	Vast te stellen hogere waarde in dB	Geumuleerde geluidbelasting (V/cum, inclusief 5 dB atrekk)
Burgemeester Nierstrazstraat 4	6224VP	1	W		40,35			420563	7,5	37,68	38,38	48,00	44,13	-	-	42,57		50
Burgemeester Nierstrazstraat 5	6224VM	1	O		34,26			420161	1,5	31,55	32,26	48,00	40,38	-	-	38,05		47
Burgemeester Nierstrazstraat 5	6224VM	1	W		31,07			420163	1,5	25,92	29,08	48,00	41,13	-	-	39,81		49
Burgemeester Nierstrazstraat 5	6224VM	1	W		33,45			420163	4,5	28,27	31,46	48,00	41,58	-	-	40,45		50
Burgemeester Nierstrazstraat 5	6224VM	1	O		37,69			420161	4,5	34,84	35,69	48,00	42,83	-	-	40,08		48
Burgemeester Nierstrazstraat 5	6224VM	1	O		44,57			420161	7,5	41,52	42,62	48,00	45,35	-	-	42,18		50
Burgemeester Nierstrazstraat 5	6224VM	1	W		37,41			420163	7,5	34,86	35,45	48,00	42,57	-	-	41,07		51
Burgemeester Nierstrazstraat 6	6224VP	1	W		31,23			420563	1,5	29,11	29,20	48,00	42,76	-	-	40,94		46
Burgemeester Nierstrazstraat 6	6224VP	1	W		34,25			420563	4,5	32,16	32,23	48,00	43,44	-	-	41,92		47
Burgemeester Nierstrazstraat 6	6224VP	1	W		40,35			420563	7,5	37,68	38,38	48,00	44,13	-	-	42,57		50
Burgemeester Nierstrazstraat 7	6224VM	1	W		31,07			420163	1,5	25,92	29,08	48,00	41,13	-	-	39,81		49
Burgemeester Nierstrazstraat 7	6224VM	1	O		34,26			420161	1,5	31,55	32,26	48,00	40,38	-	-	38,05		47
Burgemeester Nierstrazstraat 7	6224VM	1	W		33,45			420163	4,5	28,27	31,46	48,00	41,58	-	-	40,45		50
Burgemeester Nierstrazstraat 7	6224VM	1	O		37,69			420161	4,5	34,84	35,69	48,00	42,83	-	-	40,08		48
Burgemeester Nierstrazstraat 7	6224VM	1	W		37,41			420163	7,5	34,86	35,45	48,00	42,57	-	-	41,07		51
Burgemeester Nierstrazstraat 7	6224VM	1	O		44,57			420161	7,5	41,52	42,62	48,00	45,35	-	-	42,18		50
Burgemeester Nierstrazstraat 8	6224VP	1	W		31,23			420563	1,5	29,11	29,20	48,00	42,76	-	-	40,94		46
Burgemeester Nierstrazstraat 8	6224VP	1	W		34,25			420563	4,5	32,16	32,23	48,00	43,44	-	-	41,92		47
Burgemeester Nierstrazstraat 8	6224VP	1	W		40,35			420563	7,5	37,68	38,38	48,00	44,13	-	-	42,57		50
Burgemeester Nierstrazstraat 9	6224VM	1	O		34,26			420161	1,5	31,55	32,26	48,00	40,38	-	-	38,05		47
Burgemeester Nierstrazstraat 9	6224VM	1	W		31,07			420163	1,5	25,92	29,08	48,00	41,13	-	-	39,81		49
Burgemeester Nierstrazstraat 9	6224VM	1	O		37,69			420161	4,5	34,84	35,69	48,00	42,83	-	-	40,08		48
Burgemeester Nierstrazstraat 9	6224VM	1	W		33,45			420163	4,5	28,27	31,46	48,00	41,58	-	-	40,45		50
Burgemeester Nierstrazstraat 9	6224VM	1	W		37,41			420163	7,5	34,86	35,45	48,00	42,57	-	-	41,07		51
Burgemeester Nierstrazstraat 9	6224VM	1	O		44,57			420161	7,5	41,52	42,62	48,00	45,35	-	-	42,18		50
Burgemeester Nierstrazstraat 10	6224VP	1	W		31,23			420563	1,5	29,11	29,20	48,00	42,76	-	-	40,94		46
Burgemeester Nierstrazstraat 10	6224VP	1	W		34,25			420563	4,5	32,16	32,23	48,00	43,44	-	-	41,92		47
Burgemeester Nierstrazstraat 10	6224VP	1	W		40,35			420563	7,5	37,68	38,38	48,00	44,13	-	-	42,57		50
Burgemeester Nierstrazstraat 11	6224VM	1	O		34,26			420161	1,5	31,55	32,26	48,00	40,38	-	-	38,05		47
Burgemeester Nierstrazstraat 11	6224VM	1	W		31,07			420163	1,5	25,92	29,08	48,00	41,13	-	-	39,81		49
Burgemeester Nierstrazstraat 11	6224VM	1	W		33,45			420163	4,5	28,27	31,46	48,00	41,58	-	-	40,45		50
Burgemeester Nierstrazstraat 11	6224VM	1	O		37,69			420161	4,5	34,84	35,69	48,00	42,83	-	-	40,08		48
Burgemeester Nierstrazstraat 11	6224VM	1	O		44,57			420161	7,5	41,52	42,62	48,00	45,35	-	-	42,18		50
Burgemeester Nierstrazstraat 11	6224VM	1	W		37,41			420163	7,5	34,86	35,45	48,00	42,57	-	-	41,07		51
Burgemeester Nierstrazstraat 12	6224VP	1	W		31,23			420563	1,5	29,11	29,20	48,00	42,76	-	-	40,94		46
Burgemeester Nierstrazstraat 12	6224VP	1	W		34,25			420563	4,5	32,16	32,23	48,00	43,44	-	-	41,92		47
Burgemeester Nierstrazstraat 12	6224VP	1	W		40,35			420563	7,5	37,68	38,38	48,00	44,13	-	-	42,57		50
Burgemeester Nierstrazstraat 13	6224VM	1	O		34,26			420161	1,5	31,55	32,26	48,00	40,38	-	-	38,05		47
Burgemeester Nierstrazstraat 13	6224VM	1	W		31,07			420163	1,5	25,92	29,08	48,00	41,13	-	-	39,81		49
Burgemeester Nierstrazstraat 13	6224VM	1	W		33,45			420163	4,5	28,27	31,46	48,00	41,58	-	-	40,45		50
Burgemeester Nierstrazstraat 13	6224VM	1	O		37,69			420161	4,5	34,84	35,69	48,00	42,83	-	-	40,08		48
Burgemeester Nierstrazstraat 13	6224VM	1	O		44,57			420161	7,5	41,52	42,62	48,00	45,35	-	-	42,18		50
Burgemeester Nierstrazstraat 13	6224VM	1	W		37,41			420163	7,5	34,86	35,45	48,00	42,57	-	-	41,07		51
Burgemeester Nierstrazstraat 14	6224VP	1	W		33,61			420573	1,5	29,15	31,61	48,00	41,06	-	-	37,00		42
Burgemeester Nierstrazstraat 14	6224VP	1	W		36,47			420573	4,5	31,90	34,48	48,00	41,86	-	-	38,17		44
Burgemeester Nierstrazstraat 14	6224VP	1	W		41,09			420573	7,5	37,30	39,14	48,00	43,54	-	-	40,19		46
Burgemeester Nierstrazstraat 15	6224VM	1	O		34,26			420161	1,5	31,55	32,26	48,00	40,38	-	-	38,05		47
Burgemeester Nierstrazstraat 15	6224VM	1	W		31,07			420163	1,5	25,92	29,08	48,00	41,13	-	-	39,81		49
Burgemeester Nierstrazstraat 15	6224VM	1	W		33,45			420163	4,5	28,27	31,46	48,00	41,58	-	-	40,45		50
Burgemeester Nierstrazstraat 15	6224VM	1	O		37,69			420161	4,5	34,84	35,69	48,00	42,83	-	-	40,08		48
Burgemeester Nierstrazstraat 15	6224VM	1	W		37,41			420163	7,5	34,86	35,45	48,00	42,57	-	-	41,07		51
Burgemeester Nierstrazstraat 15	6224VM	1	O		44,57			420161	7,5	41,52	42,62	48,00	45,35	-	-	42,18		50
Burgemeester Nierstrazstraat 16	6224VP	1	W		33,61			420573	1,5	29,15	31,61	48,00	41,06	-	-	37,00		42
Burgemeester Nierstrazstraat 16	6224VP	1	W		36,47			420573	4,5	31,90	34,48	48,00	41,86	-	-	38,17		44
Burgemeester Nierstrazstraat 16	6224VP	1	W		41,09			420573	7,5	37,30	39,14	48,00	43,54	-	-	40,19		46
Burgemeester Nierstrazstraat 18	6224VP	1	W		33,61			420573	1,5	29,15	31,61	48,00	41,06	-	-	37,00		42
Burgemeester Nierstrazstraat 18	6224VP	1	W		36,47			420573	4,5	31,90	34,48	48,00	41,86	-	-	38,17		44
Burgemeester Nierstrazstraat 18	6224VP	1	W		41,09			420573	7,5	37,30	39,14	48,00	43,54	-	-	40,19		46
Burgemeester Nierstrazstraat 20	6224VP	1	W		33,61			420573	1,5	29,15	31,61	48,00	41,06	-	-	37,00		42
Burgemeester Nierstrazstraat 20	6224VP	1	W		36,47			420573	4,5	31,90	34,48	48,00	41,86	-	-	38,17		44
Burgemeester Nierstrazstraat 20	6224VP	1	W		41,09			420573	7,5	37,30	39,14	48,00	43,54	-	-	40,19		46
Burgemeester Nierstrazstraat 22	6224VP	1	W		33,61			420573	1,5	29,15	31,61	48,00	41,06	-	-	37,00		42
Burgemeester Nierstrazstraat 22	6224VP	1	W		36,47			420573	4,5	31,90	34,48	48,00	41,86	-	-	38,17		44
Burgemeester Nierstrazstraat 22	6224VP	1	W		41,09			420573	7,5	37,30	39,14	48,00	43,54	-	-	40,19		46
Burgemeester Nierstrazstraat 24	6224VP	1	W		33,61			420573	1,5	29,15	31,61	48,00	41,06	-	-	37,00		42
Burgemeester Nierstrazstraat 24	6224VP	1	W		36,47			420573	4,5	31,90	34,48	48,00	41,86	-	-	38,17		44
Burgemeester Nierstrazstraat 24	6224VP	1	W		41,09			420573	7,5	37,30	39,14	48,00	43,54	-	-	40,19		46
Burgemeester Nierstrazstraat 36	6224VP	1	O		33,54			420581	1,5	30,60	31,53	48,00	32,14	-	-	29,44		39
Burgemeester Nierstrazstraat 36	6224VP	1	O		36,97			420581	4,5	34,20	34,97	48,00	36,78	-	-	33,44		42
Burgemeester Nierstrazstraat 36	6224VP	1	O		43,80			420581	7,5	40,56	41,84	48,00	43,57	-	-	40,51		47
Burgemeester Nierstrazstraat 38	6224VR	1	O		33,54			420581	1,5	30,60	31,53	48,00	32,14	-	-	29,44		39
Burgemeester Nierstrazstraat 38	6224VR	1	O		36,97			420581	4,5	34,20	34,97	48,00	36,78	-	-	33,44		42
Burgemeester Nierstrazstraat 38	6224VR	1	O		43,80			420581	7,5	40,56	41,84	48,00	43,57	-	-	40,51		47
Burgemeester Nierstrazstraat 40	6224VR	1	O		33,54			420581	1,5	30,60	31,53	48,00	32,14	-	-	29,44		39
Burgemeester Nierstrazstraat 40	6224VR	1	O		36,97			420581	4,5	34,20	34,97	48,00	36,78	-	-	33,44		42
Burgemeester Nierstrazstraat 40	6224VR	1	O		43,80			420581	7,5	40,56	41,84	48,00	43,57	-	-	40,51		47
Burgemeester Nierstrazstraat 42	6224VR	1	O		33,54			420581	1,5	30,60	31,53	48,00	32,14	-	-	29,44		39
Burgemeester Nierstrazstraat 42	6224VR	1	O		36,97			420581	4,5	34,20	34,97							

Tabel 4.2c
Resultaten berekenigen Viaductweg

Adres	Bestemming	gevoelensatie	Eender vasgestelde hogere waarde in dB(A)	Eender vasgestelde hogere waarde in dB	Heersend in dB(A)	Eender hogere waarde vasgesteld o.g.v. Experimenten-/Inferennies? (alleen voor woning(en) Eender hogere waarde vasgesteld o.g.v. art 83/847 X=ja, leeg vak = nee)	Id Rekenpunt	Hoogte in m boven het maaiveld	Geluiddeensing 1986 in dB(A)	Heersend in dB	Grenswaarde in dB	Toekomst zonder maatregelen in dB	Smering	Aanpassing (X=ja, leeg vak =nee)	Toekomst met geacviseerde maatregelen in dB	Vast te stellen hogere waarde in dB	Geconcludeerde geluidbelasting (V/cum, inclusief 5 dB atrekk)
Burgemeester van Oppenstraat 71	6224EP	1	O		42,95		420881	7,5	34,62	40,99	48,00	41,39	-		38,48		45
Burgemeester van Oppenstraat 72	6224ET	1	O		32,40		420951	1,5	26,99	30,40	48,00	29,81	-		27,60		37
Burgemeester van Oppenstraat 72	6224ET	1	O		35,76		420951	4,5	30,47	33,77	48,00	33,61	-		31,06		41
Burgemeester van Oppenstraat 72	6224ET	1	O		42,21		420951	7,5	35,85	40,26	48,00	40,68	-		37,83		45
Burgemeester van Oppenstraat 73	6224EP	1	O		33,12		420891	1,5	25,61	31,15	48,00	29,26	-		27,80		38
Burgemeester van Oppenstraat 73	6224EP	1	O		36,39		420891	4,5	28,41	34,42	48,00	32,13	-		30,43		41
Burgemeester van Oppenstraat 73	6224EP	1	O		41,96		420891	7,5	31,89	40,01	48,00	39,36	-		36,95		45
Burgemeester van Oppenstraat 74	6224ET	1	O		32,40		420951	1,5	26,99	30,40	48,00	29,81	-		27,60		37
Burgemeester van Oppenstraat 74	6224ET	1	O		35,76		420951	4,5	30,47	33,77	48,00	33,61	-		31,06		41
Burgemeester van Oppenstraat 74	6224ET	1	O		42,21		420951	7,5	35,85	40,26	48,00	40,68	-		37,83		45
Burgemeester van Oppenstraat 75	6224EP	1	O		33,12		420891	1,5	25,61	31,15	48,00	29,26	-		27,80		38
Burgemeester van Oppenstraat 75	6224EP	1	O		36,39		420891	4,5	28,41	34,42	48,00	32,13	-		30,43		41
Burgemeester van Oppenstraat 75	6224EP	1	O		41,96		420891	7,5	31,89	40,01	48,00	39,36	-		36,95		45
Burgemeester van Oppenstraat 76	6224ET	1	O		32,40		420951	1,5	26,99	30,40	48,00	29,81	-		27,60		37
Burgemeester van Oppenstraat 76	6224ET	1	O		35,76		420951	4,5	30,47	33,77	48,00	33,61	-		31,06		41
Burgemeester van Oppenstraat 76	6224ET	1	O		42,21		420951	7,5	35,85	40,26	48,00	40,68	-		37,83		45
Burgemeester van Oppenstraat 77	6224EP	1	O		33,12		420891	1,5	25,61	31,15	48,00	29,26	-		27,80		38
Burgemeester van Oppenstraat 77	6224EP	1	O		36,39		420891	4,5	28,41	34,42	48,00	32,13	-		30,43		41
Burgemeester van Oppenstraat 77	6224EP	1	O		41,96		420891	7,5	31,89	40,01	48,00	39,36	-		36,95		45
Burgemeester van Oppenstraat 78	6224ET	1	O		32,40		420951	1,5	26,99	30,40	48,00	29,81	-		27,60		37
Burgemeester van Oppenstraat 78	6224ET	1	O		35,76		420951	4,5	30,47	33,77	48,00	33,61	-		31,06		41
Burgemeester van Oppenstraat 78	6224ET	1	O		42,21		420951	7,5	35,85	40,26	48,00	40,68	-		37,83		45
Burgemeester van Oppenstraat 79	6224EP	1	O		33,12		420891	1,5	25,61	31,15	48,00	29,26	-		27,80		38
Burgemeester van Oppenstraat 79	6224EP	1	O		36,39		420891	4,5	28,41	34,42	48,00	32,13	-		30,43		41
Burgemeester van Oppenstraat 79	6224EP	1	O		41,96		420891	7,5	31,89	40,01	48,00	39,36	-		36,95		45
Burgemeester van Oppenstraat 80	6224ET	1	O		32,40		420951	1,5	26,99	30,40	48,00	29,81	-		27,60		37
Burgemeester van Oppenstraat 80	6224ET	1	O		35,76		420951	4,5	30,47	33,77	48,00	33,61	-		31,06		41
Burgemeester van Oppenstraat 80	6224ET	1	O		42,21		420951	7,5	35,85	40,26	48,00	40,68	-		37,83		45
Burgemeester van Oppenstraat 81	6224EP	1	O		33,12		420891	1,5	25,61	31,15	48,00	29,26	-		27,80		38
Burgemeester van Oppenstraat 81	6224EP	1	O		36,39		420891	4,5	28,41	34,42	48,00	32,13	-		30,43		41
Burgemeester van Oppenstraat 81	6224EP	1	O		41,96		420891	7,5	31,89	40,01	48,00	39,36	-		36,95		45
Burgemeester van Oppenstraat 82	6224ET	1	O		30,96		420961	1,5	25,99	28,96	48,00	27,53	-		25,53		37
Burgemeester van Oppenstraat 82	6224ET	1	O		36,34		420961	4,5	30,05	34,36	48,00	33,56	-		31,25		42
Burgemeester van Oppenstraat 82	6224ET	1	O		42,80		420961	7,5	35,99	40,85	48,00	41,03	-		38,50		47
Burgemeester van Oppenstraat 83	6224EP	1	O		33,12		420891	1,5	25,61	31,15	48,00	29,26	-		27,80		38
Burgemeester van Oppenstraat 83	6224EP	1	O		36,39		420891	4,5	28,41	34,42	48,00	32,13	-		30,43		41
Burgemeester van Oppenstraat 83	6224EP	1	O		41,96		420891	7,5	31,89	40,01	48,00	39,36	-		36,95		45
Burgemeester van Oppenstraat 84	6224ET	1	O		30,96		420961	1,5	25,99	28,96	48,00	27,53	-		25,53		37
Burgemeester van Oppenstraat 84	6224ET	1	O		36,34		420961	4,5	30,05	34,36	48,00	33,56	-		31,25		42
Burgemeester van Oppenstraat 84	6224ET	1	O		42,80		420961	7,5	35,99	40,85	48,00	41,03	-		38,50		47
Burgemeester van Oppenstraat 85	6224EP	1	O		33,12		420891	1,5	25,61	31,15	48,00	29,26	-		27,80		38
Burgemeester van Oppenstraat 85	6224EP	1	O		36,39		420891	4,5	28,41	34,42	48,00	32,13	-		30,43		41
Burgemeester van Oppenstraat 85	6224EP	1	O		41,96		420891	7,5	31,89	40,01	48,00	39,36	-		36,95		45
Burgemeester van Oppenstraat 86	6224ET	1	O		30,96		420961	1,5	25,99	28,96	48,00	27,53	-		25,53		37
Burgemeester van Oppenstraat 86	6224ET	1	O		36,34		420961	4,5	30,05	34,36	48,00	33,56	-		31,25		42
Burgemeester van Oppenstraat 86	6224ET	1	O		42,80		420961	7,5	35,99	40,85	48,00	41,03	-		38,50		47
Burgemeester van Oppenstraat 87	6224EP	1	O		33,12		420891	1,5	25,61	31,15	48,00	29,26	-		27,80		38
Burgemeester van Oppenstraat 87	6224EP	1	O		36,39		420891	4,5	28,41	34,42	48,00	32,13	-		30,43		41
Burgemeester van Oppenstraat 87	6224EP	1	O		41,96		420891	7,5	31,89	40,01	48,00	39,36	-		36,95		45
Burgemeester van Oppenstraat 88	6224ET	1	O		30,96		420961	1,5	25,99	28,96	48,00	27,53	-		25,53		37
Burgemeester van Oppenstraat 88	6224ET	1	O		36,34		420961	4,5	30,05	34,36	48,00	33,56	-		31,25		42
Burgemeester van Oppenstraat 88	6224ET	1	O		42,80		420961	7,5	35,99	40,85	48,00	41,03	-		38,50		47
Burgemeester van Oppenstraat 90	6224ET	1	O		30,96		420961	1,5	25,99	28,96	48,00	27,53	-		25,53		37
Burgemeester van Oppenstraat 90	6224ET	1	O		36,34		420961	4,5	30,05	34,36	48,00	33,56	-		31,25		42
Burgemeester van Oppenstraat 90	6224ET	1	O		42,80		420961	7,5	35,99	40,85	48,00	41,03	-		38,50		47
Burgemeester van Oppenstraat 92	6224ET	1	O		30,96		420961	1,5	25,99	28,96	48,00	27,53	-		25,53		37
Burgemeester van Oppenstraat 92	6224ET	1	O		36,34		420961	4,5	30,05	34,36	48,00	33,56	-		31,25		42
Burgemeester van Oppenstraat 92	6224ET	1	O		42,80		420961	7,5	35,99	40,85	48,00	41,03	-		38,50		47
Burgemeester van Oppenstraat 94	6224ET	1	O		30,96		420961	1,5	25,99	28,96	48,00	27,53	-		25,53		37
Burgemeester van Oppenstraat 94	6224ET	1	O		36,34		420961	4,5	30,05	34,36	48,00	33,56	-		31,25		42
Burgemeester van Oppenstraat 94	6224ET	1	O		42,80		420961	7,5	35,99	40,85	48,00	41,03	-		38,50		47
Burgemeester van Oppenstraat 96	6224ET	1	O		30,96		420961	1,5	25,99	28,96	48,00	27,53	-		25,53		37
Burgemeester van Oppenstraat 96	6224ET	1	O		36,34		420961	4,5	30,05	34,36	48,00	33,56	-		31,25		42
Burgemeester van Oppenstraat 96	6224ET	1	O		42,80		420961	7,5	35,99	40,85	48,00	41,03	-		38,50		47
Burgemeester van Oppenstraat 98	6224ET	1	O		36,34		420961	4,5	30,05	34,36	48,00	33,56	-		31,25		42
Burgemeester van Oppenstraat 98	6224ET	1	O		42,80		420961	7,5	35,99	40,85	48,00	41,03	-		38,50		47
Burgemeester Wijnandsstraat 1	6224VK	1	O		35,45		420981	1,5	32,68	33,44	48,00	34,17	-		32,66		40
Burgemeester Wijnandsstraat 1	6224VK	1	O		38,98		420981	4,5	36,15	36,98	48,00	37,65	-		35,92		43
Burgemeester Wijnandsstraat 1	6224VK	1	O		46,14		420981	7,5	41,85	44,18	48,00	45,68	-		42,97		50
Burgemeester Wijnandsstraat 2	6224VL	1	O		33,55		421081	1,5	30,41	31,54	48,00	30,91	-		28,94		40
Burgemeester Wijnandsstraat 2	6224VL	1	O		37,35		421081	4,5	34,39	35,35	48,00	35,13	-		33,09		43
Burgemeester Wijnandsstraat 2	6224VL	1	O		43,78		421081	7,5	40,99	41,82	48,00	43,77	-		41,03		49
Burgemeester Wijnandsstraat 3	6224VK	1	O		35,45		420981	1,5	32,68	33,44	48,00	34,17	-		32,66		40
Burgemeester Wijnandsstraat 3	6224VK	1	O		38,98		420981	4,5	36,15	36,98	48,00	37,65	-		35,92		43
Burgemeester Wijnandsstraat 3	6224VK	1	O		46,14		420981	7,5	41,85	44,18	48,00	45,68	-		42,97		50
Burgemeester Wijnandsstraat 4	6224VL	1	O		33,55		421081	1,5	30,41	31,54	48,00	30,91	-		28,94		40
Burgemeester Wijnandsstraat 4	6224VL	1	O		37,35		421081	4,5	34,39	35,35	48,00	35,13	-		33,09		43
Burgemeester Wijnandsstraat 4	6224VL	1	O		43,78		421081	7,5	40,99	41,82	48,00	43,77	-		41,03		49
Burgemeester Wijnandsstraat 5	6224VK	1	O		35,45		420981	1,5	32,68	33,44	48,00	34,17	-		32,66		40
Burgemeester Wijnandsstraat 5	6224VK	1	O		38,98		420981	4,5	36,15	36,98	48,00	37,65	-		35,92		43
Burgemeester Wijnandsstraat 5	6224VK	1	O		46,14		420981	7,5	41,85	44,18	48,00	45,68	-		42,97		50
Burgemeester Wijnandsstraat																	

Tabel 4.2c
Resultaten berekenigen Viaductweg

Adres		Bestemming	georiëntatie	Eender vasgestelde hogere waarde in dB(A)	Eender vasgestelde hogere waarde in dB	Heersend in dB(A)	Eender hogere waarde vasgesteld o.g.v. Experimenten-/Inerennr.?	(alleen voor woning) Eender hogere waarde vasgesteld o.g.v. art 83/847 X=ja, leeg vak = nee	Id Rekenpunt	Hoogte in m boven het maaiveld	Geluidreëling 1986 in dB(A)	Grenswaarde in dB	Toekomst zonder maatregelen in dB	Smering	Aanpassing (X=ja, leeg vak =nee)	Toekomst met geadviseerde maatregelen in dB	Vast te stellen hogere waarde in dB	Geconcludeerde geluidbelasting (V/cum, inclusief 5 dB aftrek)	41
Generaal Corlettstraat 1	6224XX	1	N	38.96		38.96			400424	1.5	33.95	36.97	48.00	38.23	-	34.71		42	
Generaal Corlettstraat 1	6224XX	1	Z	36.98		36.98			400422	1.5	30.65	35.00	48.00	35.75	-	33.52		41	
Generaal Corlettstraat 1	6224XX	1	N	42.05		42.05			400424	4.5	36.16	40.06	48.00	42.24	-	37.66		45	
Generaal Corlettstraat 1	6224XX	1	Z	40.23		40.23			400422	4.5	32.57	38.26	48.00	39.00	-	36.54		43	
Generaal Corlettstraat 1	6224XX	1	N	48.36		48.36			400424	7.5	39.50	46.41	48.00	47.41	-	42.43		49	
Generaal Corlettstraat 1	6224XX	1	Z	45.36		45.36			400422	7.5	34.72	43.41	48.00	44.15	-	41.12		46	
Generaal Corlettstraat 3	6224XX	1	Z	36.98		36.98			400422	1.5	30.65	35.00	48.00	35.75	-	33.52		41	
Generaal Corlettstraat 3	6224XX	1	N	38.96		38.96			400424	1.5	33.95	36.97	48.00	38.23	-	34.71		42	
Generaal Corlettstraat 3	6224XX	1	Z	40.23		40.23			400422	4.5	32.57	38.26	48.00	39.00	-	36.54		43	
Generaal Corlettstraat 3	6224XX	1	N	42.05		42.05			400424	4.5	36.16	40.06	48.00	42.24	-	37.66		45	
Generaal Corlettstraat 3	6224XX	1	N	48.36		48.36			400424	7.5	39.50	46.41	48.00	47.41	-	42.43		49	
Generaal Corlettstraat 3	6224XX	1	Z	45.36		45.36			400422	7.5	34.72	43.41	48.00	44.15	-	41.12		46	
Generaal Corlettstraat 5	6224XX	1	N	38.96		38.96			400424	1.5	33.95	36.97	48.00	38.23	-	34.71		42	
Generaal Corlettstraat 5	6224XX	1	Z	36.98		36.98			400422	1.5	30.65	35.00	48.00	35.75	-	33.52		41	
Generaal Corlettstraat 5	6224XX	1	Z	40.23		40.23			400422	4.5	32.57	38.26	48.00	39.00	-	36.54		43	
Generaal Corlettstraat 5	6224XX	1	N	42.05		42.05			400424	4.5	36.16	40.06	48.00	42.24	-	37.66		45	
Generaal Corlettstraat 5	6224XX	1	Z	45.36		45.36			400422	7.5	34.72	43.41	48.00	44.15	-	41.12		46	
Generaal Corlettstraat 5	6224XX	1	N	48.36		48.36			400424	7.5	39.50	46.41	48.00	47.41	-	42.43		49	
Generaal Corlettstraat 7	6224XX	1	N	39.34		39.34			400414	1.5	34.41	37.36	48.00	38.10	-	35.43		43	
Generaal Corlettstraat 7	6224XX	1	Z	36.08		36.08			400412	1.5	31.08	34.09	48.00	35.08	-	32.70		43	
Generaal Corlettstraat 7	6224XX	1	N	42.61		42.61			400414	4.5	37.01	40.63	48.00	42.06	-	38.80		46	
Generaal Corlettstraat 7	6224XX	1	Z	38.80		38.80			400412	4.5	33.21	36.82	48.00	37.94	-	35.28		45	
Generaal Corlettstraat 7	6224XX	1	Z	43.59		43.59			400412	7.5	35.58	41.64	48.00	42.66	-	38.83		47	
Generaal Corlettstraat 7	6224XX	1	N	48.72		48.72			400414	7.5	41.27	46.77	48.00	47.66	-	44.01		49	
Generaal Corlettstraat 9	6224XX	1	Z	36.08		36.08			400412	1.5	31.08	34.09	48.00	35.08	-	32.70		43	
Generaal Corlettstraat 9	6224XX	1	N	39.34		39.34			400414	1.5	34.41	37.36	48.00	38.10	-	35.43		43	
Generaal Corlettstraat 9	6224XX	1	Z	38.80		38.80			400412	4.5	33.21	36.82	48.00	37.94	-	35.28		45	
Generaal Corlettstraat 9	6224XX	1	N	42.61		42.61			400414	4.5	37.01	40.63	48.00	42.06	-	38.80		46	
Generaal Corlettstraat 9	6224XX	1	N	48.72		48.72			400414	7.5	41.27	46.77	48.00	47.66	-	44.01		49	
Generaal Corlettstraat 9	6224XX	1	Z	43.59		43.59			400412	7.5	35.58	41.64	48.00	42.66	-	38.83		47	
Generaal Corlettstraat 11	6224XX	1	N	39.34		39.34			400414	1.5	34.41	37.36	48.00	38.10	-	35.43		43	
Generaal Corlettstraat 11	6224XX	1	Z	36.08		36.08			400412	1.5	31.08	34.09	48.00	35.08	-	32.70		43	
Generaal Corlettstraat 11	6224XX	1	N	42.61		42.61			400414	4.5	37.01	40.63	48.00	42.06	-	38.80		46	
Generaal Corlettstraat 11	6224XX	1	Z	38.80		38.80			400412	4.5	33.21	36.82	48.00	37.94	-	35.28		45	
Generaal Corlettstraat 11	6224XX	1	Z	43.59		43.59			400412	7.5	35.58	41.64	48.00	42.66	-	38.83		47	
Generaal Corlettstraat 11	6224XX	1	N	48.72		48.72			400414	7.5	41.27	46.77	48.00	47.66	-	44.01		49	
Generaal Corlettstraat 13	6224XX	1	Z	36.08		36.08			400412	1.5	31.08	34.09	48.00	35.08	-	32.70		43	
Generaal Corlettstraat 13	6224XX	1	N	39.34		39.34			400414	1.5	34.41	37.36	48.00	38.10	-	35.43		43	
Generaal Corlettstraat 13	6224XX	1	Z	38.80		38.80			400412	4.5	33.21	36.82	48.00	37.94	-	35.28		45	
Generaal Corlettstraat 13	6224XX	1	N	42.61		42.61			400414	4.5	37.01	40.63	48.00	42.06	-	38.80		46	
Generaal Corlettstraat 13	6224XX	1	Z	43.59		43.59			400412	7.5	35.58	41.64	48.00	42.66	-	38.83		47	
Generaal Corlettstraat 13	6224XX	1	N	48.72		48.72			400414	7.5	41.27	46.77	48.00	47.66	-	44.01		49	
Generaal Corlettstraat 15	6224XX	1	Z	36.08		36.08			400412	1.5	31.08	34.09	48.00	35.08	-	32.70		43	
Generaal Corlettstraat 15	6224XX	1	N	39.34		39.34			400414	1.5	34.41	37.36	48.00	38.10	-	35.43		43	
Generaal Corlettstraat 15	6224XX	1	N	42.61		42.61			400414	4.5	37.01	40.63	48.00	42.06	-	38.80		46	
Generaal Corlettstraat 15	6224XX	1	Z	38.80		38.80			400412	4.5	33.21	36.82	48.00	37.94	-	35.28		45	
Generaal Corlettstraat 15	6224XX	1	Z	43.59		43.59			400412	7.5	35.58	41.64	48.00	42.66	-	38.83		47	
Generaal Corlettstraat 15	6224XX	1	N	48.72		48.72			400414	7.5	41.27	46.77	48.00	47.66	-	44.01		49	
Generaal Corlettstraat 17	6224XX	1	N	40.71		40.71			400404	1.5	36.11	38.73	48.00	40.96	-	36.41		50	
Generaal Corlettstraat 17	6224XX	1	Z	37.08		37.08			400402	1.5	32.29	35.09	48.00	36.74	-	33.05		46	
Generaal Corlettstraat 17	6224XX	1	Z	40.36		40.36			400402	4.5	35.00	38.38	48.00	40.24	-	35.99		49	
Generaal Corlettstraat 17	6224XX	1	N	44.31		44.31			400404	4.5	38.99	42.34	48.00	44.47	-	39.59		52	
Generaal Corlettstraat 17	6224XX	1	N	50.52		50.52			400404	7.5	43.89	48.57	48.57	49.16	-	45.85		53	
Generaal Corlettstraat 17	6224XX	1	Z	46.54		46.54			400402	7.5	39.79	44.58	48.00	45.11	-	40.31		50	
Generaal Corlettstraat 19	6224XX	1	Z	37.08		37.08			400402	1.5	32.29	35.09	48.00	36.74	-	33.05		46	
Generaal Corlettstraat 19	6224XX	1	N	40.71		40.71			400404	1.5	36.11	38.73	48.00	40.96	-	36.41		50	
Generaal Corlettstraat 19	6224XX	1	Z	40.36		40.36			400402	4.5	35.00	38.38	48.00	40.24	-	35.99		49	
Generaal Corlettstraat 19	6224XX	1	N	44.31		44.31			400404	4.5	38.99	42.34	48.00	44.47	-	39.59		52	
Generaal Corlettstraat 19	6224XX	1	Z	46.54		46.54			400402	7.5	39.79	44.58	48.00	45.11	-	40.31		50	
Generaal Corlettstraat 19	6224XX	1	N	50.52		50.52			400404	7.5	43.89	48.57	48.57	49.16	-	45.85		53	
Generaal Corlettstraat 21	6224XX	1	Z	37.08		37.08			400402	1.5	32.29	35.09	48.00	36.74	-	33.05		46	
Generaal Corlettstraat 21	6224XX	1	N	40.71		40.71			400404	1.5	36.11	38.73	48.00	40.96	-	36.41		50	
Generaal Corlettstraat 21	6224XX	1	N	44.31		44.31			400404	4.5	38.99	42.34	48.00	44.47	-	39.59		52	
Generaal Corlettstraat 21	6224XX	1	Z	40.36		40.36			400402	4.5	35.00	38.38	48.00	40.24	-	35.99		49	
Generaal Corlettstraat 21	6224XX	1	Z	46.54		46.54			400402	7.5	39.79	44.58	48.00	45.11	-	40.31		50	
Generaal Corlettstraat 21	6224XX	1	N	50.52		50.52			400404	7.5	43.89	48.57	48.57	49.16	-	45.85		53	
Generaal Eisenhowerstraat 1	6224XH	1	W	40.91		40.91			400273	1.5	36.51	38.93	48.00	43.66	-	39.21		42	
Generaal Eisenhowerstraat 1	6224XH	1	W	42.53		42.53			400273	4.5	38.14	40.54	48.00	46.56	-	41.85		45	
Generaal Eisenhowerstraat 1	6224XH	1	W	44.75		44.75			400273	7.5	39.50	42.77	48.00	48.73	-	44.30		47	
Generaal Eisenhowerstraat 3	6224XH	1	W	40.91		40.91			400273	1.5	36.51	38.93	48.00	43.66	-	39.21		42	
Generaal Eisenhowerstraat 3	6224XH	1	W	42.53		42.53			400273	4.5	38.14	40.54	48.00	46.56	-	41.85		45	
Generaal Eisenhowerstraat 3	6224XH	1	W	44.75		44.75			400273	7.5	39.50	42.77	48.00	48.73	-	44.30		47	
Generaal Eisenhowerstraat 5	6224XH	1	W	40.91		40.91			400273	1.5	36.51	38.93	48.00	43.66	-	39.21		42	
Generaal Eisenhowerstraat 5	6224XH	1	W	42.53		42.53			400273	4.5	38.14	40.54	48.00	46.56	-	41.85		45	
Generaal Eisenhowerstraat 5	6224XH	1	W	44.75		44.75			400273	7.5	39.50	42.77	48.00	48.73	-	44.30		47	
Generaal Eisenhowerstraat 7	6224XH	1	W	40.91		40.91			400273	1.5	36.51	38.93	48.00	43.66	-	39.21		42	
Generaal Eisenhowerstraat 7	6224XH	1	W	42.53		42.53			400273	4.5	38.14	40.54	48.00	46.56	-	41.85		45	

Tabel 4.2c
Resultaten berekenigen Viaductweg

Adres		Bestemming	georiëntatie	Eender vasgestelde hogere waarde in dB(A)	Eender vasgestelde hogere waarde in dB	Heersend in dB(A)	Eender hogere waarde vasgesteld o.g.v. Exponerings-/Inerentimmet? (alleen voor woning) Eender hogere waarde vasgesteld o.g.v. art 83/847 X=ja, leeg vak = nee	Id Rekenpunt	Hoogte in m boven het maaiveld	Geluidreëling 1986 in dB(A)	Heersend in dB	Grenswaarde in dB	Toekomst zonder maatregelen in dB	Smering	Aanpassing (X=ja, leeg vak =nee)	Toekomst met geacousticereerde maatregelen in dB	Vast te stellen hogere waarde in dB	Geumuleerde geluidbelasting (V/cum, inclusief 5 dB atrekk)
Generaal Eisenhowerstraat 15	6224XH	1	W	44,75		400273	7,5	39,50	42,77	48,00	48,73	-	-	-	44,30	47		
Generaal Eisenhowerstraat 17	6224XH	1	W	40,91		400273	1,5	36,51	38,93	48,00	43,66	-	-	-	39,21	42		
Generaal Eisenhowerstraat 17	6224XH	1	W	42,53		400273	4,5	38,14	40,54	48,00	46,56	-	-	-	41,85	45		
Generaal Eisenhowerstraat 17	6224XH	1	W	44,75		400273	7,5	39,50	42,77	48,00	48,73	-	-	-	44,30	47		
Generaal Eisenhowerstraat 19	6224XH	1	W	40,91		400273	1,5	36,51	38,93	48,00	43,66	-	-	-	39,21	42		
Generaal Eisenhowerstraat 19	6224XH	1	W	42,53		400273	4,5	38,14	40,54	48,00	46,56	-	-	-	41,85	45		
Generaal Eisenhowerstraat 19	6224XH	1	W	44,75		400273	7,5	39,50	42,77	48,00	48,73	-	-	-	44,30	47		
Generaal Eisenhowerstraat 20	6224XH	1	W	40,75		400263	1,5	37,42	38,76	48,00	44,23	-	-	-	38,34	42		
Generaal Eisenhowerstraat 20	6224XH	1	W	43,20		400263	4,5	40,03	41,23	48,00	46,79	-	-	-	41,30	46		
Generaal Eisenhowerstraat 20	6224XH	1	W	48,57		400263	7,5	44,14	46,62	48,00	50,21	-	X	-	45,43	49		
Generaal Eisenhowerstraat 21	6224XH	1	W	40,91		400273	1,5	36,51	38,93	48,00	43,66	-	-	-	39,21	42		
Generaal Eisenhowerstraat 21	6224XH	1	W	42,53		400273	4,5	38,14	40,54	48,00	46,56	-	-	-	41,85	45		
Generaal Eisenhowerstraat 21	6224XH	1	W	44,75		400273	7,5	39,50	42,77	48,00	48,73	-	-	-	44,30	47		
Generaal Eisenhowerstraat 22	6224XH	1	W	40,75		400263	1,5	37,42	38,76	48,00	44,23	-	-	-	38,34	42		
Generaal Eisenhowerstraat 22	6224XH	1	W	43,20		400263	4,5	40,03	41,23	48,00	46,79	-	-	-	41,30	46		
Generaal Eisenhowerstraat 22	6224XH	1	W	48,57		400263	7,5	44,14	46,62	48,00	50,21	-	X	-	45,43	49		
Generaal Eisenhowerstraat 24	6224XH	1	W	40,75		400263	1,5	37,42	38,76	48,00	44,23	-	-	-	38,34	42		
Generaal Eisenhowerstraat 24	6224XH	1	W	43,20		400263	4,5	40,03	41,23	48,00	46,79	-	-	-	41,30	46		
Generaal Eisenhowerstraat 24	6224XH	1	W	48,57		400263	7,5	44,14	46,62	48,00	50,21	-	X	-	45,43	49		
Generaal Eisenhowerstraat 26	6224XH	1	W	40,75		400263	1,5	37,42	38,76	48,00	44,23	-	-	-	38,34	42		
Generaal Eisenhowerstraat 26	6224XH	1	W	43,20		400263	4,5	40,03	41,23	48,00	46,79	-	-	-	41,30	46		
Generaal Eisenhowerstraat 26	6224XH	1	W	48,57		400263	7,5	44,14	46,62	48,00	50,21	-	X	-	45,43	49		
Generaal Eisenhowerstraat 28	6224XH	1	W	40,75		400263	1,5	37,42	38,76	48,00	44,23	-	-	-	38,34	42		
Generaal Eisenhowerstraat 28	6224XH	1	W	43,20		400263	4,5	40,03	41,23	48,00	46,79	-	-	-	41,30	46		
Generaal Eisenhowerstraat 28	6224XH	1	W	48,57		400263	7,5	44,14	46,62	48,00	50,21	-	X	-	45,43	49		
Generaal Eisenhowerstraat 41	6224XH	1	N	41,82		400074	1,5	39,64	39,86	48,00	38,83	-	-	-	34,95	43		
Generaal Eisenhowerstraat 41	6224XH	1	W	40,82		400073	1,5	38,94	38,88	48,00	33,91	-	-	-	30,26	43		
Generaal Eisenhowerstraat 41	6224XH	1	W	40,67		400073	4,5	37,92	38,70	48,00	36,65	-	-	-	33,14	45		
Generaal Eisenhowerstraat 41	6224XH	1	N	43,50		400074	4,5	39,97	41,53	48,00	43,31	-	-	-	38,19	45		
Generaal Eisenhowerstraat 41	6224XH	1	W	42,37		400073	7,5	38,89	40,39	48,00	41,04	-	-	-	37,17	46		
Generaal Eisenhowerstraat 41	6224XH	1	N	48,93		400074	7,5	43,45	46,99	48,00	48,54	-	-	-	44,54	49		
Generaal Eisenhowerstraat 43	6224XH	1	W	40,19		400083	1,5	37,35	38,24	48,00	35,29	-	-	-	32,45	44		
Generaal Eisenhowerstraat 43	6224XH	1	W	37,20		400083	4,5	34,92	35,20	48,00	38,17	-	-	-	35,62	46		
Generaal Eisenhowerstraat 43	6224XH	1	W	40,30		400083	7,5	35,66	38,32	48,00	41,01	-	-	-	38,29	47		
Generaal Eisenhowerstraat 45	6224XH	1	W	40,19		400083	1,5	37,35	38,24	48,00	35,29	-	-	-	32,45	44		
Generaal Eisenhowerstraat 45	6224XH	1	W	37,20		400083	4,5	34,92	35,20	48,00	38,17	-	-	-	35,62	46		
Generaal Eisenhowerstraat 45	6224XH	1	W	40,30		400083	7,5	35,66	38,32	48,00	41,01	-	-	-	38,29	47		
Generaal Eisenhowerstraat 47	6224XH	1	W	40,19		400083	1,5	37,35	38,24	48,00	35,29	-	-	-	32,45	44		
Generaal Eisenhowerstraat 47	6224XH	1	W	37,20		400083	4,5	34,92	35,20	48,00	38,17	-	-	-	35,62	46		
Generaal Eisenhowerstraat 47	6224XH	1	W	40,30		400083	7,5	35,66	38,32	48,00	41,01	-	-	-	38,29	47		
Generaal Eisenhowerstraat 49	6224XH	1	W	40,19		400083	1,5	37,35	38,24	48,00	35,29	-	-	-	32,45	44		
Generaal Eisenhowerstraat 49	6224XH	1	W	37,20		400083	4,5	34,92	35,20	48,00	38,17	-	-	-	35,62	46		
Generaal Eisenhowerstraat 49	6224XH	1	W	40,30		400083	7,5	35,66	38,32	48,00	41,01	-	-	-	38,29	47		
Generaal Eisenhowerstraat 51	6224XJ	1	Z	36,69		400092	1,5	31,34	34,70	48,00	37,44	-	-	-	33,80	43		
Generaal Eisenhowerstraat 51	6224XJ	1	W	36,93		400093	1,5	33,04	34,93	48,00	36,89	-	-	-	33,32	45		
Generaal Eisenhowerstraat 51	6224XJ	1	W	38,98		400093	4,5	34,61	36,98	48,00	39,90	-	-	-	36,77	47		
Generaal Eisenhowerstraat 51	6224XJ	1	Z	40,55		400092	4,5	33,36	38,58	48,00	41,61	-	-	-	37,57	48		
Generaal Eisenhowerstraat 51	6224XJ	1	W	43,63		400093	7,5	38,40	41,67	48,00	42,55	-	-	-	39,79	49		
Generaal Eisenhowerstraat 51	6224XJ	1	Z	44,96		400092	7,5	36,06	43,01	48,00	43,96	-	-	-	41,40	48		
Generaal Eisenhowerstraat 53	6224XJ	1	N	38,66		400104	1,5	33,93	36,67	48,00	37,26	-	-	-	34,27	46		
Generaal Eisenhowerstraat 53	6224XJ	1	W	37,71		400103	1,5	32,71	35,73	48,00	36,61	-	-	-	33,57	46		
Generaal Eisenhowerstraat 53	6224XJ	1	W	40,14		400103	4,5	34,54	38,17	48,00	39,39	-	-	-	36,35	48		
Generaal Eisenhowerstraat 53	6224XJ	1	N	41,38		400104	4,5	35,93	39,39	48,00	40,34	-	-	-	37,54	48		
Generaal Eisenhowerstraat 53	6224XJ	1	N	47,41		400104	7,5	41,43	45,46	48,00	45,49	-	-	-	42,37	50		
Generaal Eisenhowerstraat 53	6224XJ	1	W	45,75		400103	7,5	39,56	43,81	48,00	42,01	-	-	-	39,41	49		
Generaal Eisenhowerstraat 55	6224XJ	1	W	37,73		400113	1,5	33,00	35,75	48,00	36,96	-	-	-	34,42	46		
Generaal Eisenhowerstraat 55	6224XJ	1	W	40,63		400113	4,5	35,22	38,67	48,00	39,21	-	-	-	36,46	48		
Generaal Eisenhowerstraat 55	6224XJ	1	W	45,24		400113	7,5	40,16	43,30	48,00	41,61	-	-	-	39,08	49		
Generaal Eisenhowerstraat 57	6224XJ	1	W	37,73		400113	1,5	33,00	35,75	48,00	36,96	-	-	-	34,42	46		
Generaal Eisenhowerstraat 57	6224XJ	1	W	40,63		400113	4,5	35,22	38,67	48,00	39,21	-	-	-	36,46	48		
Generaal Eisenhowerstraat 57	6224XJ	1	W	45,24		400113	7,5	40,16	43,30	48,00	41,61	-	-	-	39,08	49		
Generaal Eisenhowerstraat 59	6224XJ	1	W	37,73		400113	1,5	33,00	35,75	48,00	36,96	-	-	-	34,42	46		
Generaal Eisenhowerstraat 59	6224XJ	1	W	40,63		400113	4,5	35,22	38,67	48,00	39,21	-	-	-	36,46	48		
Generaal Eisenhowerstraat 59	6224XJ	1	W	45,24		400113	7,5	40,16	43,30	48,00	41,61	-	-	-	39,08	49		
Generaal Eisenhowerstraat 61	6224XJ	1	W	37,73		400113	1,5	33,00	35,75	48,00	36,96	-	-	-	34,42	46		
Generaal Eisenhowerstraat 61	6224XJ	1	W	40,63		400113	4,5	35,22	38,67	48,00	39,21	-	-	-	36,46	48		
Generaal Eisenhowerstraat 61	6224XJ	1	W	45,24		400113	7,5	40,16	43,30	48,00	41,61	-	-	-	39,08	49		
Generaal Eisenhowerstraat 63	6224XJ	1	W	37,64		400123	1,5	32,81	35,66	48,00	39,16	-	-	-	36,76	46		
Generaal Eisenhowerstraat 63	6224XJ	1	Z	36,91		400122	1,5	31,00	34,94	48,00	37,53	-	-	-	36,02	43		
Generaal Eisenhowerstraat 63	6224XJ	1	W	40,64		400123	4,5	34,95	38,67	48,00	40,94	-	-	-	38,48	48		
Generaal Eisenhowerstraat 63	6224XJ	1	Z	42,06		400122	4,5	33,47	40,11	48,00	41,39	-	-	-	39,95	46		
Generaal Eisenhowerstraat 63	6224XJ	1	Z	47,20		400122	7,5	37,98	45,26	48,00	45,91	-	-	-	44,12	48		
Generaal Eisenhowerstraat 63	6224XJ	1	W	45,31		400123	7,5	39,53	43,36	48,00	42,73	-	-	-	40,16	49		
Generaal Eisenhowerstraat 65	6224XJ	1	W	38,38		400133	1,5	33,18	36,41	48,00	38,70	-	-	-	36,09	47		
Generaal Eisenhowerstraat 65	6224XJ	1	N	37,77		400134	1,5	32,55	35,80	48,00	33,89	-	-	-	33,13	45		
Generaal Eisenhowerstraat 65	6224XJ	1	N	41,80		400134	4,5	35,69	39,85	48,00	35,62	-	-	-	34,65	47		
Generaal Eisenhowerstraat 65	6224XJ	1	W	41,22		400133	4,5	35,17	39,26	48,00	40,59	-	-	-	37,67	48		
Generaal Eisenhowerstraat 65	6224XJ	1	N	46,73		400134	7,5	41,00	44,79	48,00	42,37	-	-	-	39,90	49		
Generaal Eisenhowerstraat 65	6224XJ	1	W	45,43		400133	7,5	39,63	43,48	48,00	42,63	-	-	-	39,57	49		
Generaal Eisenhowerstraat 67	6224XJ	1	W	38,34		400143	1,5	34,35	36,36	48,00	39,68	-	-	-	36,69	47		
Generaal Eisenhowerstraat 67	6224XJ	1	W	41,13		400143	4,5	35,82	39,17	48,00	41,10	-	-	-	38,12	48		
Generaal Eisenhowerstraat 67	6224XJ	1	W	45,07		400143	7,5	39,42	43,13	48,00	42,84	-	-	-	39,72	49		
Generaal Eisenhowerstraat 69	6224XJ	1	W	38,34		400143	1,5	34,35	36,36	48,00	39,68	-	-	-	36,69	47		

Tabel 4.2c
Resultaten berekenigen Viaductweg

Adres		Bestemming	georiëntatie	Eender vasagestelde hogere waarde in dB(A)	Eender vasagestelde hogere waarde in dB	Heersend in dB(A)	Eender hogere waarde vasagesteld o.g.v. Exponeringsniveau/Inerenniveau? (alleen voor woonruimte)	Eender hogere waarde vasagesteld o.g.v. art 83/84 X=ja, leeg vak = nee	Id Rekenpunt	Hoogte in m boven het maaiveld	Geluidsemissie 1986 in dB(A)	Grenswaarde in dB	Heersend in dB	Grenswaarde in dB	Toekomst zonder maatregelen in dB	Smering	Aanpassing (X=ja, leeg vak =nee)	Toekomst met geacousticereerde maatregelen in dB	Vast te stellen hogere waarde in dB	gecumuleerde geluidbelasting (V/cum, inclusief 5 dB aftrek)	gecumuleerde waarde in dB
Generaal Eisenhowerstraat 75	6224XJ	1	W			39,97			400173	4,5	35,75	38,00	48,00	39,82	-	-	37,71				48
Generaal Eisenhowerstraat 75	6224XJ	1	W			44,53			400173	7,5	39,25	42,58	48,00	41,49	-	-	38,84				49
Generaal Eisenhowerstraat 77	6224XJ	1	W			38,27			400173	1,5	34,29	36,30	48,00	38,77	-	-	36,76				47
Generaal Eisenhowerstraat 77	6224XJ	1	W			39,97			400173	4,5	35,75	38,00	48,00	39,82	-	-	37,71				48
Generaal Eisenhowerstraat 77	6224XJ	1	W			44,53			400173	7,5	39,25	42,58	48,00	41,49	-	-	38,84				49
Generaal Eisenhowerstraat 79	6224XJ	1	W			38,27			400173	1,5	34,29	36,30	48,00	38,77	-	-	36,76				47
Generaal Eisenhowerstraat 79	6224XJ	1	W			39,97			400173	4,5	35,75	38,00	48,00	39,82	-	-	37,71				48
Generaal Eisenhowerstraat 79	6224XJ	1	W			44,53			400173	7,5	39,25	42,58	48,00	41,49	-	-	38,84				49
Generaal Eisenhowerstraat 81	6224XJ	1	W			38,27			400173	1,5	34,29	36,30	48,00	38,77	-	-	36,76				47
Generaal Eisenhowerstraat 81	6224XJ	1	W			39,97			400173	4,5	35,75	38,00	48,00	39,82	-	-	37,71				48
Generaal Eisenhowerstraat 81	6224XJ	1	W			44,53			400173	7,5	39,25	42,58	48,00	41,49	-	-	38,84				49
Generaal Eisenhowerstraat 83	6224XJ	1	W			36,57			400183	1,5	31,45	34,59	48,00	38,97	-	-	36,58				47
Generaal Eisenhowerstraat 83	6224XJ	1	W			38,97			400183	4,5	33,32	37,00	48,00	40,00	-	-	37,45				48
Generaal Eisenhowerstraat 83	6224XJ	1	W			44,13			400183	7,5	37,65	42,18	48,00	41,29	-	-	38,38				48
Generaal Eisenhowerstraat 85	6224XJ	1	N			39,71			400194	1,5	33,86	37,73	48,00	39,00	-	-	35,00				42
Generaal Eisenhowerstraat 85	6224XJ	1	W			35,90			400193	1,5	31,01	33,92	48,00	33,18	-	-	31,69				46
Generaal Eisenhowerstraat 85	6224XJ	1	N			43,72			400194	4,5	36,20	41,76	48,00	43,68	-	-	38,82				44
Generaal Eisenhowerstraat 85	6224XJ	1	W			40,13			400193	4,5	33,37	38,17	48,00	35,21	-	-	33,20				46
Generaal Eisenhowerstraat 85	6224XJ	1	N			48,81			400194	7,5	40,72	46,87	48,00	46,31	-	-	43,15				48
Generaal Eisenhowerstraat 85	6224XJ	1	W			44,47			400193	7,5	38,12	42,53	48,00	39,58	-	-	36,98				47
Generaal Eisenhowerstraat 87	6224XJ	1	W			36,19			400203	1,5	31,90	34,21	48,00	37,54	-	-	36,45				48
Generaal Eisenhowerstraat 87	6224XJ	1	W			40,68			400203	4,5	33,97	38,72	48,00	38,40	-	-	37,16				49
Generaal Eisenhowerstraat 87	6224XJ	1	W			43,70			400203	7,5	38,24	41,75	48,00	40,71	-	-	38,62				49
Generaal Eisenhowerstraat 89	6224XJ	1	W			36,19			400203	1,5	31,90	34,21	48,00	37,54	-	-	36,45				48
Generaal Eisenhowerstraat 89	6224XJ	1	W			40,68			400203	4,5	33,97	38,72	48,00	38,40	-	-	37,16				49
Generaal Eisenhowerstraat 89	6224XJ	1	W			43,70			400203	7,5	38,24	41,75	48,00	40,71	-	-	38,62				49
Generaal Eisenhowerstraat 91	6224XJ	1	W			36,02			400213	1,5	31,64	34,04	48,00	35,99	-	-	34,72				47
Generaal Eisenhowerstraat 91	6224XJ	1	Z			35,39			400212	1,5	29,55	33,42	48,00	36,35	-	-	32,24				39
Generaal Eisenhowerstraat 91	6224XJ	1	W			40,53			400213	4,5	33,72	38,58	48,00	37,21	-	-	35,67				48
Generaal Eisenhowerstraat 91	6224XJ	1	Z			41,72			400212	4,5	31,80	39,77	48,00	41,29	-	-	38,28				42
Generaal Eisenhowerstraat 91	6224XJ	1	Z			43,50			400212	7,5	34,89	41,56	48,00	43,06	-	-	39,86				43
Generaal Eisenhowerstraat 91	6224XJ	1	W			44,11			400213	7,5	38,13	42,16	48,00	39,91	-	-	37,29				48
Generaal Hodgesstraat 2	6224XW	1	W			39,16			400373	1,5	35,47	37,14	48,00	42,49	-	-	37,09				41
Generaal Hodgesstraat 2	6224XW	1	O			41,61			400371	1,5	37,71	39,63	48,00	41,98	-	-	38,05				46
Generaal Hodgesstraat 2	6224XW	1	O			45,64			400371	4,5	41,21	43,67	48,00	45,88	-	-	41,42				48
Generaal Hodgesstraat 2	6224XW	1	W			41,35			400373	4,5	37,04	39,34	48,00	45,71	-	-	40,26				44
Generaal Hodgesstraat 2	6224XW	1	O			53,51			400371	7,5	48,00	51,57	51,57	52,40	-	-	48,40				52
Generaal Hodgesstraat 2	6224XW	1	W			44,08			400373	7,5	39,12	42,09	48,00	51,44	-	X	44,59				49
Generaal Hodgesstraat 4	6224XW	1	W			39,16			400373	1,5	35,47	37,14	48,00	42,49	-	-	37,09				41
Generaal Hodgesstraat 4	6224XW	1	O			41,61			400371	1,5	37,71	39,63	48,00	41,98	-	-	38,05				46
Generaal Hodgesstraat 4	6224XW	1	W			41,35			400373	4,5	37,04	39,34	48,00	45,71	-	-	40,26				44
Generaal Hodgesstraat 4	6224XW	1	O			45,64			400371	4,5	41,21	43,67	48,00	45,88	-	-	41,42				48
Generaal Hodgesstraat 4	6224XW	1	W			44,08			400373	7,5	39,12	42,09	48,00	51,44	-	X	44,59				49
Generaal Hodgesstraat 4	6224XW	1	O			53,51			400371	7,5	48,00	51,57	51,57	52,40	-	-	48,40				52
Generaal Hodgesstraat 6	6224XW	1	O			41,61			400371	1,5	37,71	39,63	48,00	41,98	-	-	38,05				46
Generaal Hodgesstraat 6	6224XW	1	W			39,16			400373	1,5	35,47	37,14	48,00	42,49	-	-	37,09				41
Generaal Hodgesstraat 6	6224XW	1	O			45,64			400371	4,5	41,21	43,67	48,00	45,88	-	-	41,42				48
Generaal Hodgesstraat 6	6224XW	1	W			41,35			400373	4,5	37,04	39,34	48,00	45,71	-	-	40,26				44
Generaal Hodgesstraat 6	6224XW	1	W			44,08			400373	7,5	39,12	42,09	48,00	51,44	-	X	44,59				49
Generaal Hodgesstraat 6	6224XW	1	O			53,51			400371	7,5	48,00	51,57	51,57	52,40	-	-	48,40				52
Generaal Hodgesstraat 8	6224XW	1	W			39,26			400363	1,5	34,83	37,27	48,00	39,31	-	-	36,68				41
Generaal Hodgesstraat 8	6224XW	1	O			41,87			400361	1,5	37,95	39,89	48,00	41,91	-	-	38,38				46
Generaal Hodgesstraat 8	6224XW	1	O			45,84			400361	4,5	41,03	43,87	48,00	46,46	-	-	41,66				48
Generaal Hodgesstraat 8	6224XW	1	W			43,29			400363	4,5	38,59	41,33	48,00	42,92	-	-	40,28				44
Generaal Hodgesstraat 8	6224XW	1	O			53,56			400361	7,5	47,60	51,62	51,62	52,58	-	-	48,44				52
Generaal Hodgesstraat 8	6224XW	1	W			47,98			400363	7,5	41,41	46,04	48,00	47,57	-	-	44,78				49
Generaal Hodgesstraat 10	6224XW	1	W			39,26			400363	1,5	34,83	37,27	48,00	39,31	-	-	36,68				41
Generaal Hodgesstraat 10	6224XW	1	O			41,87			400361	1,5	37,95	39,89	48,00	41,91	-	-	38,38				46
Generaal Hodgesstraat 10	6224XW	1	W			43,29			400363	4,5	38,59	41,33	48,00	42,92	-	-	40,28				44
Generaal Hodgesstraat 10	6224XW	1	O			45,84			400361	4,5	41,03	43,87	48,00	46,46	-	-	41,66				48
Generaal Hodgesstraat 10	6224XW	1	O			53,56			400361	7,5	47,60	51,62	51,62	52,58	-	-	48,44				52
Generaal Hodgesstraat 10	6224XW	1	W			47,98			400363	7,5	41,41	46,04	48,00	47,57	-	-	44,78				49
Generaal Hodgesstraat 11	6224XV	1	W			37,89			400293	1,5	33,51	35,90	48,00	36,91	-	-	34,02				39
Generaal Hodgesstraat 11	6224XV	1	O			39,60			400291	1,5	35,86	37,61	48,00	39,97	-	-	36,80				42
Generaal Hodgesstraat 11	6224XV	1	O			43,12			400291	4,5	39,02	41,14	48,00	44,24	-	-	40,32				45
Generaal Hodgesstraat 11	6224XV	1	W			40,80			400293	4,5	35,83	38,81	48,00	40,35	-	-	37,51				43
Generaal Hodgesstraat 11	6224XV	1	W			48,08			400293	7,5	41,46	46,14	48,00	47,63	-	-	44,04				48
Generaal Hodgesstraat 11	6224XV	1	O			51,10			400291	7,5	46,14	49,15	49,15	51,09	-	X	46,98				50
Generaal Hodgesstraat 12	6224XW	1	O			41,87			400361	1,5	37,95	39,89	48,00	41,91	-	-	38,38				46
Generaal Hodgesstraat 12	6224XW	1	W			39,26			400363	1,5	34,83	37,27	48,00	39,31	-	-	36,68				41
Generaal Hodgesstraat 12	6224XW	1	W			43,29			400363	4,5	38,59	41,33	48,00	42,92	-	-	40,28				44
Generaal Hodgesstraat 12	6224XW	1	O			45,84			400361	4,5	41,03	43,87	48,00	46,46	-	-	41,66				48
Generaal Hodgesstraat 12	6224XW	1	W			47,98			400363	7,5	41,41	46,04	48,00	47,57	-	-	44,78				

Tabel 4.2c
Resultaten berekenigen Viaductweg

Adres		Bestemming	georiëntatie	Eender vasagestelde hogere waarde in dB(A)	Eender vasagestelde hogere waarde in dB	Heersend in dB(A)	Eender hogere waarde vasagesteld o.g.v. Exponitiemee- /Ineremmen? (alleen voor woning) Eender hogere waarde vasagesteld o.g.v. art 83/847 X=1a, leeg vak =	Id Rekenpunt	Hoogte in m boven het maaiveld	Geluidreasing 1986 in dB(A)	Heersend in dB	Grenswaarde in dB	Toekomst zonder maatregelen in dB	Smering	Aanpassing (X=1a, leeg vak =nee)	Toekomst met geadviiseerde maatregelen in dB	Vaste stellingen hogere waarde in dB	Geconcludeerde geluidbelasting (V/cum, inclusief 5 dB aftrek)	50
Henricus van Heerstraat 17	6227RG	1	N			18,00		622364	1,5		16,00	48,00	15,03	-		13,11		50	55
Henricus van Heerstraat 17	6227RG	1	N			23,18		622364	4,5		21,19	48,00	19,86	-		17,45		50	55
Henricus van Heerstraat 19	6227RG	1	N			18,00		622364	1,5		16,00	48,00	15,03	-		13,11		50	55
Henricus van Heerstraat 19	6227RG	1	N			23,18		622364	4,5		21,19	48,00	19,86	-		17,45		50	55
Henricus van Heerstraat 21	6227RG	1	N			18,00		622364	1,5		16,00	48,00	15,03	-		13,11		50	55
Henricus van Heerstraat 21	6227RG	1	N			23,18		622364	4,5		21,19	48,00	19,86	-		17,45		50	55
Henricus van Heerstraat 23	6227RG	1	N			18,95		622374	1,5		16,98	48,00	17,56	-		15,30		51	51
Henricus van Heerstraat 23	6227RG	1	O			19,28		622371	1,5		17,29	48,00	16,92	-		14,50		53	53
Henricus van Heerstraat 23	6227RG	1	O			24,01		622371	4,5		22,02	48,00	19,38	-		17,11		60	60
Henricus van Heerstraat 23	6227RG	1	N			23,18		622374	4,5		21,19	48,00	19,79	-		17,63		57	57
Kasteel Aldengoorstraat 1 A	6222WH	2	W			38,28		433833	1,5	33,61	36,29	48,00	35,60	-		33,34		41	41
Kasteel Aldengoorstraat 1 B	6222WH	2	W			41,01		433833	4,5	35,65	39,03	48,00	38,41	-		36,02		43	43
Kasteel Aldengoorstraat 1 C	6222WH	2	W			42,70		433833	7,5	37,35	40,74	48,00	40,63	-		38,24		47	47
Kasteel Aldengoorstraat 1 D	6222WH	2	W			44,13		433833	10,5	41,05	42,18	48,00	42,58	-		39,72		48	48
Kasteel Aldengoorstraat 1 E	6222WH	2	W			45,20		433833	13,5	42,37	43,25	48,00	43,45	-		40,48		50	50
Kasteel Aldengoorstraat 1 F	6222WH	2	W			45,58		433833	16,5	43,01	43,62	48,00	43,87	-		41,13		50	50
Kasteel Aldengoorstraat 1 G	6222WH	2	W			46,05		433843	19,5	43,42	44,08	48,00	44,39	-		41,87		51	51
Kasteel Aldengoorstraat 1 H	6222WH	2	W			46,61		433843	22,5	44,07	44,65	48,00	44,92	-		42,66		51	51
Kasteel Aldengoorstraat 3 A	6222WH	2	W			38,28		433833	1,5	33,61	36,29	48,00	35,60	-		33,34		43	43
Kasteel Aldengoorstraat 3 B	6222WH	2	W			41,01		433833	4,5	35,65	39,03	48,00	38,41	-		36,02		41	41
Kasteel Aldengoorstraat 3 C	6222WH	2	W			42,70		433833	7,5	37,35	40,74	48,00	40,63	-		38,24		47	47
Kasteel Aldengoorstraat 3 D	6222WH	2	W			44,13		433833	10,5	41,05	42,18	48,00	42,58	-		39,72		48	48
Kasteel Aldengoorstraat 3 E	6222WH	2	W			45,20		433833	13,5	42,37	43,25	48,00	43,45	-		40,48		50	50
Kasteel Aldengoorstraat 3 F	6222WH	2	W			45,58		433833	16,5	43,01	43,62	48,00	43,87	-		41,13		50	50
Kasteel Aldengoorstraat 3 G	6222WH	2	W			46,05		433843	19,5	43,42	44,08	48,00	44,39	-		41,87		51	51
Kasteel Aldengoorstraat 3 H	6222WH	2	W			46,61		433843	22,5	44,07	44,65	48,00	44,92	-		42,66		51	51
Kasteel Aldengoorstraat 5 A	6222WH	2	W			38,28		433833	1,5	33,61	36,29	48,00	35,60	-		33,34		41	41
Kasteel Aldengoorstraat 5 B	6222WH	2	W			41,01		433833	4,5	35,65	39,03	48,00	38,41	-		36,02		43	43
Kasteel Aldengoorstraat 5 C	6222WH	2	W			42,70		433833	7,5	37,35	40,74	48,00	40,63	-		38,24		47	47
Kasteel Aldengoorstraat 5 D	6222WH	2	W			44,13		433833	10,5	41,05	42,18	48,00	42,58	-		39,72		48	48
Kasteel Aldengoorstraat 5 E	6222WH	2	W			45,20		433833	13,5	42,37	43,25	48,00	43,45	-		40,48		50	50
Kasteel Aldengoorstraat 5 F	6222WH	2	W			45,58		433833	16,5	43,01	43,62	48,00	43,87	-		41,13		50	50
Kasteel Aldengoorstraat 7 A	6222WH	2	W			38,28		433833	1,5	33,61	36,29	48,00	35,60	-		33,34		41	41
Kasteel Aldengoorstraat 7 B	6222WH	2	W			41,01		433833	4,5	35,65	39,03	48,00	38,41	-		36,02		43	43
Kasteel Aldengoorstraat 7 C	6222WH	2	W			42,70		433833	7,5	37,35	40,74	48,00	40,63	-		38,24		47	47
Kasteel Aldengoorstraat 7 D	6222WH	2	W			44,13		433833	10,5	41,05	42,18	48,00	42,58	-		39,72		48	48
Kasteel Aldengoorstraat 7 E	6222WH	2	W			45,20		433833	13,5	42,37	43,25	48,00	43,45	-		40,48		50	50
Kasteel Aldengoorstraat 9 A	6222WH	2	W			38,28		433833	1,5	33,61	36,29	48,00	35,60	-		33,34		41	41
Kasteel Aldengoorstraat 9 B	6222WH	2	W			41,01		433833	4,5	35,65	39,03	48,00	38,41	-		36,02		43	43
Kasteel Aldengoorstraat 9 C	6222WH	2	W			42,70		433833	7,5	37,35	40,74	48,00	40,63	-		38,24		47	47
Kasteel Aldengoorstraat 9 D	6222WH	2	W			44,13		433833	10,5	41,05	42,18	48,00	42,58	-		39,72		48	48
Kasteel Aldengoorstraat 9 E	6222WH	2	W			45,20		433833	13,5	42,37	43,25	48,00	43,45	-		40,48		50	50
Kasteel Aldengoorstraat 11 A	6222WH	2	W			38,28		433833	1,5	33,61	36,29	48,00	35,60	-		33,34		41	41
Kasteel Aldengoorstraat 11 B	6222WH	2	W			41,01		433833	4,5	35,65	39,03	48,00	38,41	-		36,02		43	43
Kasteel Aldengoorstraat 11 C	6222WH	2	W			42,70		433833	7,5	37,35	40,74	48,00	40,63	-		38,24		47	47
Kasteel Aldengoorstraat 11 D	6222WH	2	W			44,13		433833	10,5	41,05	42,18	48,00	42,58	-		39,72		48	48
Kasteel Aldengoorstraat 13 A	6222WH	2	W			38,28		433833	1,5	33,61	36,29	48,00	35,60	-		33,34		41	41
Kasteel Aldengoorstraat 13 B	6222WH	2	W			41,01		433833	4,5	35,65	39,03	48,00	38,41	-		36,02		43	43
Kasteel Aldengoorstraat 13 C	6222WH	2	W			42,70		433833	7,5	37,35	40,74	48,00	40,63	-		38,24		47	47
Kasteel Aldengoorstraat 13 D	6222WH	2	W			44,13		433833	10,5	41,05	42,18	48,00	42,58	-		39,72		48	48
Kasteel Aldengoorstraat 13 E	6222WH	2	W			45,20		433833	13,5	42,37	43,25	48,00	43,45	-		40,48		50	50
Kasteel Aldengoorstraat 13 F	6222WH	2	W			45,58		433833	16,5	43,01	43,62	48,00	43,87	-		41,13		50	50
Kasteel Aldengoorstraat 15 A	6222WH	2	W			38,28		433833	1,5	33,61	36,29	48,00	35,60	-		33,34		41	41
Kasteel Aldengoorstraat 15 B	6222WH	2	W			41,01		433833	4,5	35,65	39,03	48,00	38,41	-		36,02		43	43
Kasteel Aldengoorstraat 15 C	6222WH	2	W			42,70		433833	7,5	37,35	40,74	48,00	40,63	-		38,24		47	47
Kasteel Aldengoorstraat 15 D	6222WH	2	W			44,13		433833	10,5	41,05	42,18	48,00	42,58	-		39,72		48	48
Kasteel Aldengoorstraat 15 E	6222WH	2	W			45,20		433833	13,5	42,37	43,25	48,00	43,45	-		40,48		50	50
Kasteel Aldengoorstraat 15 F	6222WH	2	W			45,58		433833	16,5	43,01	43,62	48,00	43,87	-		41,13		50	50
Kasteel Aldengoorstraat 15 H	6222WH	2	W			46,05		433843	19,5	43,42	44,08	48,00	44,39	-		41,87		51	51
Kasteel Aldengoorstraat 17 A	6222WH	2	W			38,28		433833	1,5	33,61	36,29	48,00	35,60	-		33,34		41	41
Kasteel Aldengoorstraat 17 B	6222WH	2	W			41,01		433833	4,5	35,65	39,03	48,00	38,41	-		36,02		43	43
Kasteel Aldengoorstraat 17 C	6222WH	2	W			42,70		433833	7,5	37,35	40,74	48,00	40,63	-		38,24		47	47
Kasteel Aldengoorstraat 17 D	6222WH	2	W			44,13		433833	10,5	41,05	42,18	48,00	42,58	-		39,72		48	48
Kasteel Aldengoorstraat 17 E	6222WH	2	W			45,20		433833	13,5	42,37	43,25	48,00	43,45	-		40,48		50	50
Kasteel Aldengoorstraat 17 F	6222WH	2	W			45,58		433833	16,5	43,01	43,62	48,00	43,87	-		41,13		50	50
Kasteel Aldengoorstraat 17 G	6222WH	2	W			46,05		433843	19,5	43,42	44,08	48,00	44,39	-		41,87		51	51
Kasteel Aldengoorstraat 17 H	6222WH	2	W			46,61		433843	22,5	44,07	44,65	48,00	44,92	-		42,66		51	51
Kasteel Aldengoorstraat 19 B	6222WH	2	W			41,01		433833	4,5	35,65	39,03	48,00	38,41	-		36,02		43	43
Kasteel Aldengoorstraat 19 C	6222WH	2	W			42,70		433833	7,5	37,35	40,74	48,00	40,63	-		38,24		47	47
Kasteel Aldengoorstraat 19 D	6222WH	2	W			44,13		433833	10,5	41,05	42,18	48,00	42,58	-		39,72		48	48
Kasteel Aldengoorstraat 19 E	6222WH	2	W			45,20		433833	13,5	42,37	43,25	48,00	43,45	-		40,48		50	50
Kasteel Aldengoorstraat 21 A	6222WJ	2	N			35,12		433854	1,5	31,73	33,12	48,00	32,38	-		29,97		46	46
Kasteel Aldengoorstraat 21 A	6222WJ	2	Z			44,04		433852	1,5	36,63	42,10	48,00	40,82	-		35,76		43	43
Kasteel Aldengoorstraat 21 B	6222WJ	2	N			36,32		433854	4,5	31,49	34,34	48,00	33,94	-		31,31		44	44
Kasteel Aldengoorstraat 21 B	6222WJ	2	Z			44,77		433852	4,5	40,41	42,81	48,00	41,88	-		36,74		48	48
Kasteel Aldengoorstraat 21 C	6222WJ	2																	

Tabel 4.2c
Resultaten berekenigen Viaductweg

Adres		Bestemming	georiëntatie	Eender vasagestelde hogere waarde in dB(A)	Eender vasagestelde hogere waarde in dB	Heersend in dB(A)	Eender hogere waarde vasagesteld o.g.v. Exponeringsniveau/Inbrengniveau? (alleen voor woning) Eender hogere waarde vasagesteld o.g.v. art 83/84 X=ja, leeg vak = nee	Id Rekenpunt	Hoogte in m boven het maaiveld	Geluidsemissie 1986 in dB(A)	Heersend in dB	Grenswaarde in dB	Toekomst zonder maatregelen in dB	Smering	Aanpassing (X=ja, leeg vak =nee)	Toekomst met geacousticisatie maatregelen in dB	Vast te stellen hogere waarde in dB	Geconcludeerde geluidbelasting (V/cum, inclusief 5 dB aftrek)
Kasteel Aldengoorstraat 27 A	6222WJ	2	N			35,12		433854	1,5	31,73	33,12	48,00	32,38	-		29,97		46
Kasteel Aldengoorstraat 27 A	6222WJ	2	Z			44,04		433852	1,5	36,63	42,10	48,00	40,82	-		35,76		43
Kasteel Aldengoorstraat 27 B	6222WJ	2	N			36,32		433854	4,5	31,49	34,34	48,00	33,94	-		31,31		48
Kasteel Aldengoorstraat 27 B	6222WJ	2	Z			44,77		433852	4,5	40,41	42,81	48,00	41,88	-		36,74		44
Kasteel Aldengoorstraat 27 C	6222WJ	2	N			38,44		433854	7,5	34,36	36,48	48,00	35,58	-		34,18		49
Kasteel Aldengoorstraat 27 C	6222WJ	2	Z			45,70		433852	7,5	41,76	43,74	48,00	43,33	-		38,59		46
Kasteel Aldengoorstraat 27 D	6222WJ	2	N			35,46		433854	10,5	32,43	33,51	48,00	32,75	-		30,87		49
Kasteel Aldengoorstraat 27 D	6222WJ	2	Z			47,10		433852	10,5	43,82	45,14	48,00	44,16	-		39,55		47
Kasteel Aldengoorstraat 29 A	6222WJ	2	Z			44,04		433852	1,5	36,63	42,10	48,00	40,82	-		35,76		43
Kasteel Aldengoorstraat 29 A	6222WJ	2	N			35,12		433854	1,5	31,73	33,12	48,00	32,38	-		29,97		46
Kasteel Aldengoorstraat 29 B	6222WJ	2	Z			44,77		433852	4,5	40,41	42,81	48,00	41,88	-		36,74		44
Kasteel Aldengoorstraat 29 B	6222WJ	2	N			36,32		433854	4,5	31,49	34,34	48,00	33,94	-		31,31		48
Kasteel Aldengoorstraat 29 C	6222WJ	2	N			38,44		433854	7,5	34,36	36,48	48,00	35,58	-		34,18		49
Kasteel Aldengoorstraat 29 C	6222WJ	2	Z			45,70		433852	7,5	41,76	43,74	48,00	43,33	-		38,59		46
Kasteel Aldengoorstraat 29 D	6222WJ	2	N			35,46		433854	10,5	32,43	33,51	48,00	32,75	-		30,87		49
Kasteel Aldengoorstraat 29 D	6222WJ	2	Z			47,10		433852	10,5	43,82	45,14	48,00	44,16	-		39,55		47
Kasteel Aldengoorstraat 31 A	6222WJ	2	Z			44,04		433852	1,5	36,63	42,10	48,00	40,82	-		35,76		43
Kasteel Aldengoorstraat 31 A	6222WJ	2	N			35,12		433854	1,5	31,73	33,12	48,00	32,38	-		29,97		46
Kasteel Aldengoorstraat 31 B	6222WJ	2	Z			44,77		433852	4,5	40,41	42,81	48,00	41,88	-		36,74		44
Kasteel Aldengoorstraat 31 B	6222WJ	2	N			36,32		433854	4,5	31,49	34,34	48,00	33,94	-		31,31		48
Kasteel Aldengoorstraat 31 C	6222WJ	2	Z			45,70		433852	7,5	41,76	43,74	48,00	43,33	-		38,59		46
Kasteel Aldengoorstraat 31 C	6222WJ	2	N			38,44		433854	7,5	34,36	36,48	48,00	35,58	-		34,18		49
Kasteel Aldengoorstraat 31 D	6222WJ	2	Z			47,10		433852	10,5	43,82	45,14	48,00	44,16	-		39,55		47
Kasteel Aldengoorstraat 31 D	6222WJ	2	N			35,46		433854	10,5	32,43	33,51	48,00	32,75	-		30,87		49
Kasteel Aldengoorstraat 33 A	6222WJ	2	N			35,12		433854	1,5	31,73	33,12	48,00	32,38	-		29,97		46
Kasteel Aldengoorstraat 33 A	6222WJ	2	Z			44,04		433852	1,5	36,63	42,10	48,00	40,82	-		35,76		43
Kasteel Aldengoorstraat 33 B	6222WJ	2	Z			44,77		433852	4,5	40,41	42,81	48,00	41,88	-		36,74		44
Kasteel Aldengoorstraat 33 B	6222WJ	2	N			36,32		433854	4,5	31,49	34,34	48,00	33,94	-		31,31		48
Kasteel Aldengoorstraat 33 C	6222WJ	2	Z			45,70		433852	7,5	41,76	43,74	48,00	43,33	-		38,59		46
Kasteel Aldengoorstraat 33 C	6222WJ	2	N			38,44		433854	7,5	34,36	36,48	48,00	35,58	-		34,18		49
Kasteel Aldengoorstraat 33 D	6222WJ	2	Z			47,10		433852	10,5	43,82	45,14	48,00	44,16	-		39,55		47
Kasteel Aldengoorstraat 33 D	6222WJ	2	N			35,46		433854	10,5	32,43	33,51	48,00	32,75	-		30,87		49
Kasteel Aldengoorstraat 35 A	6222WJ	2	Z			44,04		433852	1,5	36,63	42,10	48,00	40,82	-		35,76		43
Kasteel Aldengoorstraat 35 A	6222WJ	2	N			35,12		433854	1,5	31,73	33,12	48,00	32,38	-		29,97		46
Kasteel Aldengoorstraat 35 B	6222WJ	2	Z			44,77		433852	4,5	40,41	42,81	48,00	41,88	-		36,74		44
Kasteel Aldengoorstraat 35 B	6222WJ	2	N			36,32		433854	4,5	31,49	34,34	48,00	33,94	-		31,31		48
Kasteel Aldengoorstraat 35 C	6222WJ	2	N			38,44		433854	7,5	34,36	36,48	48,00	35,58	-		34,18		49
Kasteel Aldengoorstraat 35 C	6222WJ	2	Z			45,70		433852	7,5	41,76	43,74	48,00	43,33	-		38,59		46
Kasteel Aldengoorstraat 35 D	6222WJ	2	Z			47,10		433852	10,5	43,82	45,14	48,00	44,16	-		39,55		47
Kasteel Aldengoorstraat 35 D	6222WJ	2	N			35,46		433854	10,5	32,43	33,51	48,00	32,75	-		30,87		49
Kasteel Aldengoorstraat 37 A	6222WJ	2	W			38,94		432693	1,5	33,34	36,97	48,00	35,37	-		32,19		40
Kasteel Aldengoorstraat 37 B	6222WJ	2	W			40,12		432693	4,5	35,57	38,14	48,00	36,99	-		33,69		42
Kasteel Aldengoorstraat 37 C	6222WJ	2	W			42,29		432693	7,5	38,13	40,32	48,00	41,25	-		37,91		45
Kasteel Aldengoorstraat 37 D	6222WJ	2	W			44,67		432693	10,5	41,25	42,71	48,00	42,53	-		39,08		45
Kasteel Aldengoorstraat 39 A	6222WJ	2	W			38,94		432693	1,5	33,34	36,97	48,00	35,37	-		32,19		40
Kasteel Aldengoorstraat 39 B	6222WJ	2	W			40,12		432693	4,5	35,57	38,14	48,00	36,99	-		33,69		42
Kasteel Aldengoorstraat 39 C	6222WJ	2	W			42,29		432693	7,5	38,13	40,32	48,00	41,25	-		37,91		45
Kasteel Aldengoorstraat 39 D	6222WJ	2	W			44,67		432693	10,5	41,25	42,71	48,00	42,53	-		39,08		45
Kasteel Aldengoorstraat 41 A	6222WL	2	W			38,94		432693	1,5	33,34	36,97	48,00	35,37	-		32,19		40
Kasteel Aldengoorstraat 41 B	6222WL	2	W			40,12		432693	4,5	35,57	38,14	48,00	36,99	-		33,69		42
Kasteel Aldengoorstraat 41 C	6222WL	2	W			42,29		432693	7,5	38,13	40,32	48,00	41,25	-		37,91		45
Kasteel Aldengoorstraat 41 D	6222WL	2	W			44,67		432693	10,5	41,25	42,71	48,00	42,53	-		39,08		45
Kasteel Aldengoorstraat 43 A	6222WL	2	W			38,94		432693	1,5	33,34	36,97	48,00	35,37	-		32,19		40
Kasteel Aldengoorstraat 43 B	6222WL	2	W			40,12		432693	4,5	35,57	38,14	48,00	36,99	-		33,69		42
Kasteel Aldengoorstraat 43 C	6222WL	2	W			42,29		432693	7,5	38,13	40,32	48,00	41,25	-		37,91		45
Kasteel Aldengoorstraat 43 D	6222WL	2	W			44,67		432693	10,5	41,25	42,71	48,00	42,53	-		39,08		45
Kasteel Aldengoorstraat 45 A	6222WL	2	W			38,94		432693	1,5	33,34	36,97	48,00	35,37	-		32,19		40
Kasteel Aldengoorstraat 45 B	6222WL	2	W			40,12		432693	4,5	35,57	38,14	48,00	36,99	-		33,69		42
Kasteel Aldengoorstraat 45 C	6222WL	2	W			42,29		432693	7,5	38,13	40,32	48,00	41,25	-		37,91		45
Kasteel Aldengoorstraat 45 D	6222WL	2	W			44,67		432693	10,5	41,25	42,71	48,00	42,53	-		39,08		45
Kasteel Aldengoorstraat 47 A	6222WL	2	W			38,94		432693	1,5	33,34	36,97	48,00	35,37	-		32,19		40
Kasteel Aldengoorstraat 47 B	6222WL	2	W			40,12		432693	4,5	35,57	38,14	48,00	36,99	-		33,69		42
Kasteel Aldengoorstraat 47 C	6222WL	2	W			42,29		432693	7,5	38,13	40,32	48,00	41,25	-		37,91		45
Kasteel Aldengoorstraat 47 D	6222WL	2	W			44,67		432693	10,5	41,25	42,71	48,00	42,53	-		39,08		45
Kasteel Aldengoorstraat 49 A	6222WL	2	W			38,94		432693	1,5	33,34	36,97	48,00	35,37	-		32,19		40
Kasteel Aldengoorstraat 49 B	6222WL	2	W			40,12		432693	4,5	35,57	38,14	48,00	36,99	-		33,69		42
Kasteel Aldengoorstraat 49 C	6222WL	2	W			42,29		432693	7,5	38,13	40,32	48,00	41,25	-		37,91		45
Kasteel Aldengoorstraat 49 D	6222WL	2	W			44,67		432693	10,5	41,25	42,71	48,00	42,53	-		39,08		45
Kasteel Aldengoorstraat 51 A	6222WK	2	W			38,94		432693	1,5	33,34	36,97	48,00	35,37	-		32,19		40
Kasteel Aldengoorstraat 51 B	6222WK	2	W			40,12		432693	4,5	35,57	38,14	48,00	36,99	-		33,69		42
Kasteel Aldengoorstraat 51 C	6222WK	2	W			42,29		432693	7,5	38,13	40,32	48,00	41,25	-		37,91		45
Kasteel Aldengoorstraat 51 D	6222WK	2	W			44,67		432693	10,5	41,25	42,71	48,00	42,53	-		39,08		45
Kasteel Aldengoorstraat 53 A	6222WK	2	W			38,94		432693	1,5	33,34	36,97	48,00	35,37	-		32,19		40
Kasteel Aldengoorstraat 53 B	6222WK	2	W			40,12		432693	4,5	35,57	38,14	48,00	36,99	-		33,69		42
Kasteel Aldengoorstraat 53 C	6222WK	2	W			42,29		432693	7,5	38,13	40,32	48,00	41,25	-		37,91		45
Kasteel Aldengoorstraat 69 B	6222WK	2	W			40,12		432693	4,5	35,57	38,14	48,00	36,99	-		33,69		42
Kasteel Beusdaelplein 1 A	6222WD	2	W			34,91		433863	1,5	31,43	32,91	48,00	32,77	-		30,40		40
Kasteel Beusdaelplein 1 B	6222WD	2	W			37,65		433863	4,5	33,26	35,66	48,00	35,89	-		33,23		43
Kasteel Beusdaelplein																		

Tabel 4.2c
Resultaten berekenigen Viaductweg

Adres	Bestemming	georiëntatie	Ender vastgestelde hogere waarde in dB(A)	Ender vastgestelde hogere waarde in dB	Heersend in dB(A)	Ender hogere waarde vastgesteld o.g.v. Experiëntie-/Inrekening? (alleen voor woonruimte)	Ender hogere waarde vastgesteld o.g.v. art 83/847 X=1a, leeg vak = 0,00	Id Rekenpunt	Hoogte in m boven het maaiveld	Geluiddecaaling 1986 in dB(A)	Heersend in dB	Grenswaarde in dB	Toekomst zonder maatregelen in dB	Smering	Aanpassing (X=1a, leeg vak = nee)	Toekomst met geacviseerd maatregelen in dB	Vast te stellen hogere waarde in dB	geuldecaaling (V/cum, inclusief 5 dB aftrek)	Geconcludeerde
Kasteel Bleienbeekstraat 22	6222XK	1			56,91			431102	4,5	52,22	54,93	54,93	52,61	-		47,78			52
Kasteel Bleienbeekstraat 23 A	6222XH	2	Z		67,56			431012	4,5	63,77	65,55	48,00	61,31	san		51,93	52		54
Kasteel Bleienbeekstraat 23 B	6222XH	2	Z		67,86			431012	7,5	64,05	65,85	48,00	62,32	san		56,93	57		58
Kasteel Bleienbeekstraat 23 C	6222XH	2	Z		67,94			431012	10,5	64,10	65,93	48,00	62,90	san		58,85	59		59
Kasteel Bleienbeekstraat 23 D	6222XH	2	Z		67,85			431012	14	63,98	65,84	48,00	63,27	san		59,66	60		60
Kasteel Bleienbeekstraat 25 A	6222XH	2	Z		67,82			431022	4,5	63,78	65,61	48,00	61,33	san		51,89	52		54
Kasteel Bleienbeekstraat 25 B	6222XH	2	Z		67,94			431022	7,5	64,08	65,92	48,00	62,35	san		56,87	57		58
Kasteel Bleienbeekstraat 25 C	6222XH	2	Z		68,03			431022	10,5	64,14	66,01	48,00	62,92	san		58,87	59		60
Kasteel Bleienbeekstraat 25 D	6222XH	2	Z		67,93			431022	14	64,02	65,92	48,00	63,29	san		59,73	60		60
Kasteel Bleienbeekstraat 27 A	6222XH	2	Z		67,58			431032	4,5	63,75	65,56	48,00	61,28	san		51,99	52		54
Kasteel Bleienbeekstraat 27 B	6222XH	2	Z		67,93			431032	7,5	64,05	65,91	48,00	62,47	san		56,83	57		58
Kasteel Bleienbeekstraat 27 C	6222XH	2	Z		68,01			431032	10,5	64,10	65,99	48,00	62,99	san		58,92	59		60
Kasteel Bleienbeekstraat 27 D	6222XH	2	Z		67,93			431032	14	63,98	65,91	48,00	63,36	san		59,79	60		61
Kasteel Bleienbeekstraat 29 A	6222XJ	2	Z		67,59			431042	4,5	63,73	65,57	48,00	61,13	san		52,33	52		54
Kasteel Bleienbeekstraat 29 B	6222XJ	2	Z		67,94			431042	7,5	64,03	65,92	48,00	62,48	san		56,86	57		58
Kasteel Bleienbeekstraat 29 C	6222XJ	2	Z		68,03			431042	10,5	64,08	66,01	48,00	62,99	san		58,97	59		60
Kasteel Bleienbeekstraat 29 D	6222XJ	2	Z		67,95			431042	14	63,96	65,93	48,00	63,37	san		59,87	60		61
Kasteel Bleienbeekstraat 31 A	6222XJ	2	Z		67,43			431052	4,5	63,65	65,41	48,00	60,07	san		52,00	52		55
Kasteel Bleienbeekstraat 31 B	6222XJ	2	Z		67,87			431052	7,5	63,96	65,85	48,00	62,46	san		56,11	56		58
Kasteel Bleienbeekstraat 31 C	6222XJ	2	Z		67,99			431052	10,5	64,02	65,97	48,00	63,07	san		58,77	59		60
Kasteel Bleienbeekstraat 31 D	6222XJ	2	Z		67,93			431052	14	63,89	65,91	48,00	63,46	san		59,98	60		61
Kasteel Bleienbeekstraat 33 A	6222XJ	2	Z		67,34			431062	4,5	63,64	65,32	48,00	60,19	san		52,61	53		56
Kasteel Bleienbeekstraat 33 B	6222XJ	2	Z		67,82			431062	7,5	63,96	65,80	48,00	62,71	san		56,10	56		59
Kasteel Bleienbeekstraat 33 C	6222XJ	2	Z		67,94			431062	10,5	64,02	65,92	48,00	63,35	san		58,93	59		61
Kasteel Bleienbeekstraat 33 D	6222XJ	2	Z		67,89			431062	14	63,90	65,87	48,00	63,70	san		60,26	60		62
Kasteel Bleienbeekstraat 35 A	6222XJ	2	Z		67,16			431072	4,5	63,52	65,14	48,00	60,40	san		53,85	54		58
Kasteel Bleienbeekstraat 35 A	6222XJ	2	O		62,74			431071	4,5	59,57	60,74	48,00	58,54	san		52,00	52		61
Kasteel Bleienbeekstraat 35 B	6222XJ	2	O		63,67			431071	7,5	59,97	61,67	48,00	60,56	san		54,21	54		62
Kasteel Bleienbeekstraat 35 B	6222XJ	2	Z		67,75			431072	7,5	63,87	65,73	48,00	63,02	san		56,38	56		60
Kasteel Bleienbeekstraat 35 C	6222XJ	2	O		63,86			431071	10,5	59,99	61,86	48,00	61,06	san		56,32	56		62
Kasteel Bleienbeekstraat 35 C	6222XJ	2	Z		67,89			431072	10,5	63,94	65,87	48,00	63,67	san		59,22	59		62
Kasteel Bleienbeekstraat 35 D	6222XJ	2	O		63,89			431071	14	59,86	61,89	48,00	61,18	san		57,73	58		62
Kasteel Cortenbachlaan 21	6222VV	1	W		37,51			430763	1,5	32,87	35,52	48,00	36,47	-		33,22			44
Kasteel Cortenbachlaan 21	6222VV	1	W		41,50			430763	4,5	35,79	39,54	48,00	39,77	-		36,19			46
Kasteel Cortenbachlaan 23	6222VV	1	W		37,51			430763	1,5	32,87	35,52	48,00	36,47	-		33,22			44
Kasteel Cortenbachlaan 23	6222VV	1	W		41,50			430763	4,5	35,79	39,54	48,00	39,77	-		36,19			46
Kasteel Cortenbachlaan 24	6222VX	1	W		36,12			430913	1,5	32,00	34,12	48,00	34,78	-		31,91			43
Kasteel Cortenbachlaan 24	6222VX	1	W		40,30			430913	4,5	34,84	38,34	48,00	39,63	-		35,92			46
Kasteel Cortenbachlaan 25	6222VV	1	W		37,51			430763	1,5	32,87	35,52	48,00	36,47	-		33,22			44
Kasteel Cortenbachlaan 25	6222VV	1	W		41,50			430763	4,5	35,79	39,54	48,00	39,77	-		36,19			46
Kasteel Cortenbachlaan 26	6222VX	1	W		36,12			430913	1,5	32,00	34,12	48,00	34,78	-		31,91			43
Kasteel Cortenbachlaan 26	6222VX	1	W		40,30			430913	4,5	34,84	38,34	48,00	39,63	-		35,92			46
Kasteel Cortenbachlaan 27	6222VV	1	W		37,51			430763	1,5	32,87	35,52	48,00	36,47	-		33,22			44
Kasteel Cortenbachlaan 27	6222VV	1	W		41,50			430763	4,5	35,79	39,54	48,00	39,77	-		36,19			46
Kasteel Cortenbachlaan 28	6222VX	1	W		36,12			430913	1,5	32,00	34,12	48,00	34,78	-		31,91			43
Kasteel Cortenbachlaan 28	6222VX	1	W		40,30			430913	4,5	34,84	38,34	48,00	39,63	-		35,92			46
Kasteel Cortenbachlaan 29	6222VV	1	W		37,51			430763	1,5	32,87	35,52	48,00	36,47	-		33,22			44
Kasteel Cortenbachlaan 29	6222VV	1	W		41,50			430763	4,5	35,79	39,54	48,00	39,77	-		36,19			46
Kasteel Cortenbachlaan 30	6222VX	1	W		36,12			430913	1,5	32,00	34,12	48,00	34,78	-		31,91			43
Kasteel Cortenbachlaan 30	6222VX	1	W		40,30			430913	4,5	34,84	38,34	48,00	39,63	-		35,92			46
Kasteel Cortenbachlaan 31	6222VV	1	W		37,51			430763	1,5	32,87	35,52	48,00	36,47	-		33,22			44
Kasteel Cortenbachlaan 31	6222VV	1	W		41,50			430763	4,5	35,79	39,54	48,00	39,77	-		36,19			46
Kasteel Cortenbachlaan 32	6222VX	1	W		36,64			430903	1,5	32,85	34,64	48,00	35,27	-		32,40			43
Kasteel Cortenbachlaan 32	6222VX	1	W		40,34			430903	4,5	35,16	38,37	48,00	40,21	-		36,64			46
Kasteel Cortenbachlaan 33	6222VV	1	W		38,01			430753	1,5	33,76	36,02	48,00	37,26	-		34,23			43
Kasteel Cortenbachlaan 33	6222VV	1	W		41,10			430753	4,5	35,89	39,14	48,00	40,30	-		36,78			45
Kasteel Cortenbachlaan 34	6222VX	1	W		36,64			430903	1,5	32,85	34,64	48,00	35,27	-		32,40			43
Kasteel Cortenbachlaan 34	6222VX	1	W		40,34			430903	4,5	35,16	38,37	48,00	40,21	-		36,64			46
Kasteel Cortenbachlaan 35	6222VV	1	W		38,01			430753	1,5	33,76	36,02	48,00	37,26	-		34,23			43
Kasteel Cortenbachlaan 35	6222VV	1	W		41,10			430753	4,5	35,89	39,14	48,00	40,30	-		36,78			45
Kasteel Cortenbachlaan 36	6222VX	1	W		36,64			430903	1,5	32,85	34,64	48,00	35,27	-		32,40			43
Kasteel Cortenbachlaan 36	6222VX	1	W		40,34			430903	4,5	35,16	38,37	48,00	40,21	-		36,64			46
Kasteel Cortenbachlaan 37	6222VV	1	W		38,01			430753	1,5	33,76	36,02	48,00	37,26	-		34,23			43
Kasteel Cortenbachlaan 37	6222VV	1	W		41,10			430753	4,5	35,89	39,14	48,00	40,30	-		36,78			45
Kasteel Cortenbachlaan 38	6222VX	1	W		36,64			430903	1,5	32,85	34,64	48,00	35,27	-		32,40			43
Kasteel Cortenbachlaan 38	6222VX	1	W		40,34			430903	4,5	35,16	38,37	48,00	40,21	-		36,64			46
Kasteel Cortenbachlaan 39	6222VV	1	W		38,01			430753	1,5	33,76	36,02	48,00	37,26	-		34,23			43
Kasteel Cortenbachlaan 39	6222VV	1	W		41,10			430753	4,5	35,89	39,14	48,00	40,30	-		36,78			45
Kasteel Cortenbachlaan 40	6222VX	1	W		37,38			430893	1,5	33,48	35,38	48,00	35,61	-		32,98			43
Kasteel Cortenbachlaan 40	6222VX	1	W		42,26			430893	4,5	36,47	40,30	48,00	41,12	-		37,54			46
Kasteel Cortenbachlaan 41	6222VV	1	W		38,01			430753	1,5	33,76	36,02	48,00	37,26	-		34,23			43
Kasteel Cortenbachlaan 41	6222VV	1	W		41,10			430753	4,5	35,89	39,14	48,00	40,30	-		36,78			45
Kasteel Cortenbachlaan 42	6222VX	1	W		37,38			430893	1,5	33,48	35,38	48,00	35,61	-		32,98			43
Kasteel Cortenbachlaan 42	6222VX	1	W		42,26			430893	4,5	36,47	40,30	48,00	41,12	-		37,54			46
Kasteel Cortenbachlaan 43	6222VV	1	W		38,01			430753	1,5	33,76	36,02	48,00	37,26	-		34,23			43
Kasteel Cortenbachlaan 43	6222VV	1																	

Tabel 4.2c
Resultaten berekenigen Viaductweg

Adres		Bestemming	georiëntatie	Eender vasagestelde hogere waarde in dB(A)	Eender vasagestelde hogere waarde in dB	Heersend in dB(A)	Eender hogere waarde vasagesteld o.g.v. Experimenten-/Inreennmev?	(alleen voor woning?) Eender hogere waarde vasagesteld o.g.v. art 83/84 X=ja, leeg vak = nee	Id Rekenpunt	Hoogte in m boven het maaiveld	Geluiddeasling 1986 in dB(A)	Grenswaarde in dB	Heersend in dB	Toekomst zonder maatregelen in dB	Smering	Aanpassing (X=ja, leeg vak =nee)	Toekomst met geacviseerde maatregelen in dB	Vast te stellen hogere waarde in dB	Geumuleerde geluidbelasting (V/cum, inclusief 5 dB atrekk)	43
Kasteel Cortenbachlaan 58	6222VZ	1	W			39.84			430883	1.5	36.12	37.86	48.00	36.30	-		33.43		43	
Kasteel Cortenbachlaan 58	6222VZ	1	W			42.91			430883	4.5	37.46	40.94	48.00	41.32	-		37.82		46	
Kasteel Cortenbachlaan 59	6222VW	1	W			37.81			430733	1.5	33.66	35.81	48.00	35.60	-		33.53		43	
Kasteel Cortenbachlaan 59	6222VW	1	W			40.06			430733	4.5	34.79	38.08	48.00	38.56	-		35.49		45	
Kasteel Cortenbachlaan 60	6222VZ	1	W			39.84			430883	1.5	36.12	37.86	48.00	36.30	-		33.43		43	
Kasteel Cortenbachlaan 60	6222VZ	1	W			42.91			430883	4.5	37.46	40.94	48.00	41.32	-		37.82		46	
Kasteel Cortenbachlaan 61	6222VW	1	W			37.81			430733	1.5	33.66	35.81	48.00	35.60	-		33.53		43	
Kasteel Cortenbachlaan 61	6222VW	1	W			40.06			430733	4.5	34.79	38.08	48.00	38.56	-		35.49		45	
Kasteel Cortenbachlaan 62	6222VZ	1	W			39.84			430883	1.5	36.12	37.86	48.00	36.30	-		33.43		43	
Kasteel Cortenbachlaan 62	6222VZ	1	W			42.91			430883	4.5	37.46	40.94	48.00	41.32	-		37.82		46	
Kasteel Cortenbachlaan 63	6222VW	1	W			37.81			430733	1.5	33.66	35.81	48.00	35.60	-		33.53		43	
Kasteel Cortenbachlaan 63	6222VW	1	W			40.06			430733	4.5	34.79	38.08	48.00	38.56	-		35.49		45	
Kasteel Cortenbachlaan 64	6222VZ	1	W			39.84			430883	1.5	36.12	37.86	48.00	36.30	-		33.43		43	
Kasteel Cortenbachlaan 64	6222VZ	1	W			42.91			430883	4.5	37.46	40.94	48.00	41.32	-		37.82		46	
Kasteel Cortenbachlaan 65	6222VW	1	W			37.81			430733	1.5	33.66	35.81	48.00	35.60	-		33.53		43	
Kasteel Cortenbachlaan 65	6222VW	1	W			40.06			430733	4.5	34.79	38.08	48.00	38.56	-		35.49		45	
Kasteel Cortenbachlaan 66	6222VZ	1	W			41.84			430873	1.5	37.79	39.87	48.00	40.02	-		35.90		43	
Kasteel Cortenbachlaan 66	6222VZ	1	W			44.66			430873	4.5	39.33	42.70	48.00	42.92	-		39.18		46	
Kasteel Cortenbachlaan 67	6222VW	1	W			37.81			430733	1.5	33.66	35.81	48.00	35.60	-		33.53		43	
Kasteel Cortenbachlaan 67	6222VW	1	W			40.06			430733	4.5	34.79	38.08	48.00	38.56	-		35.49		45	
Kasteel Cortenbachlaan 68	6222VZ	1	W			41.84			430873	1.5	37.79	39.87	48.00	40.02	-		35.90		43	
Kasteel Cortenbachlaan 68	6222VZ	1	W			44.66			430873	4.5	39.33	42.70	48.00	42.92	-		39.18		46	
Kasteel Cortenbachlaan 69	6222VW	1	W			37.81			430733	1.5	33.66	35.81	48.00	35.60	-		33.53		43	
Kasteel Cortenbachlaan 69	6222VW	1	W			40.06			430733	4.5	34.79	38.08	48.00	38.56	-		35.49		45	
Kasteel Cortenbachlaan 70	6222VZ	1	W			41.84			430873	1.5	37.79	39.87	48.00	40.02	-		35.90		43	
Kasteel Cortenbachlaan 70	6222VZ	1	W			44.66			430873	4.5	39.33	42.70	48.00	42.92	-		39.18		46	
Kasteel Cortenbachlaan 71	6222VW	1	W			41.93			430723	1.5	38.30	39.94	48.00	39.98	-		37.34		44	
Kasteel Cortenbachlaan 71	6222VW	1	W			47.66			430723	4.5	43.81	45.71	48.00	46.28	-		43.03		48	
Kasteel Cortenbachlaan 72	6222VZ	1	W			41.84			430873	1.5	37.79	39.87	48.00	40.02	-		35.90		43	
Kasteel Cortenbachlaan 72	6222VZ	1	W			44.66			430873	4.5	39.33	42.70	48.00	42.92	-		39.18		46	
Kasteel Cortenbachlaan 73	6222VW	1	W			41.93			430723	1.5	38.30	39.94	48.00	39.98	-		37.34		44	
Kasteel Cortenbachlaan 73	6222VW	1	W			47.66			430723	4.5	43.81	45.71	48.00	46.28	-		43.03		48	
Kasteel Cortenbachlaan 74	6222VZ	1	W			41.84			430873	1.5	37.79	39.87	48.00	40.02	-		35.90		43	
Kasteel Cortenbachlaan 74	6222VZ	1	W			44.66			430873	4.5	39.33	42.70	48.00	42.92	-		39.18		46	
Kasteel Cortenbachlaan 75	6222VW	1	W			41.93			430723	1.5	38.30	39.94	48.00	39.98	-		37.34		44	
Kasteel Cortenbachlaan 75	6222VW	1	W			47.66			430723	4.5	43.81	45.71	48.00	46.28	-		43.03		48	
Kasteel Cortenbachlaan 76	6222VZ	1	W			41.84			430873	1.5	37.79	39.87	48.00	40.02	-		35.90		43	
Kasteel Cortenbachlaan 76	6222VZ	1	W			44.66			430873	4.5	39.33	42.70	48.00	42.92	-		39.18		46	
Kasteel Cortenbachlaan 77	6222VW	1	W			41.93			430723	1.5	38.30	39.94	48.00	39.98	-		37.34		44	
Kasteel Cortenbachlaan 77	6222VW	1	W			47.66			430723	4.5	43.81	45.71	48.00	46.28	-		43.03		48	
Kasteel Cortenbachlaan 78	6222VZ	1	W			47.22			430863	1.5	43.87	45.26	48.00	44.74	-		39.94		45	
Kasteel Cortenbachlaan 78	6222VZ	1	W			48.75			430863	4.5	45.21	46.79	48.00	46.32	-		42.71		48	
Kasteel Cortenbachlaan 79	6222VW	1	W			41.93			430723	1.5	38.30	39.94	48.00	39.98	-		37.34		44	
Kasteel Cortenbachlaan 79	6222VW	1	W			47.66			430723	4.5	43.81	45.71	48.00	46.28	-		43.03		48	
Kasteel Cortenbachlaan 80	6222VZ	1	W			47.22			430863	1.5	43.87	45.26	48.00	44.74	-		39.94		45	
Kasteel Cortenbachlaan 80	6222VZ	1	W			48.75			430863	4.5	45.21	46.79	48.00	46.32	-		42.71		48	
Kasteel Cortenbachlaan 81	6222VW	1	W			41.93			430723	1.5	38.30	39.94	48.00	39.98	-		37.34		44	
Kasteel Cortenbachlaan 81	6222VW	1	W			47.66			430723	4.5	43.81	45.71	48.00	46.28	-		43.03		48	
Kasteel Cortenbachlaan 82	6222VZ	1	W			47.22			430863	1.5	43.87	45.26	48.00	44.74	-		39.94		45	
Kasteel Cortenbachlaan 82	6222VZ	1	W			48.75			430863	4.5	45.21	46.79	48.00	46.32	-		42.71		48	
Kasteel Cortenbachlaan 83	6222VW	1	W			42.57			430713	1.5	39.39	40.58	48.00	40.95	-		38.83		44	
Kasteel Cortenbachlaan 83	6222VW	1	W			47.39			430713	4.5	44.61	45.43	48.00	46.06	-		43.87		48	
Kasteel Cortenbachlaan 84	6222VZ	1	W			47.22			430863	1.5	43.87	45.26	48.00	44.74	-		39.94		45	
Kasteel Cortenbachlaan 84	6222VZ	1	W			48.75			430863	4.5	45.21	46.79	48.00	46.32	-		42.71		48	
Kasteel Cortenbachlaan 85	6222VW	1	W			42.57			430713	1.5	39.39	40.58	48.00	40.95	-		38.83		44	
Kasteel Cortenbachlaan 85	6222VW	1	W			47.39			430713	4.5	44.61	45.43	48.00	46.06	-		43.87		48	
Kasteel Cortenbachlaan 86	6222VZ	1	W			47.22			430863	1.5	43.87	45.26	48.00	44.74	-		39.94		45	
Kasteel Cortenbachlaan 86	6222VZ	1	W			48.75			430863	4.5	45.21	46.79	48.00	46.32	-		42.71		48	
Kasteel Cortenbachlaan 87	6222VW	1	W			42.57			430713	1.5	39.39	40.58	48.00	40.95	-		38.83		44	
Kasteel Cortenbachlaan 87	6222VW	1	W			47.39			430713	4.5	44.61	45.43	48.00	46.06	-		43.87		48	
Kasteel Cortenbachlaan 88	6222VZ	1	W			47.22			430863	1.5	43.87	45.26	48.00	44.74	-		39.94		45	
Kasteel Cortenbachlaan 88	6222VZ	1	W			48.75			430863	4.5	45.21	46.79	48.00	46.32	-		42.71		48	
Kasteel Cortenbachlaan 89	6222VW	1	W			42.57			430713	1.5	39.39	40.58	48.00	40.95	-		38.83		44	
Kasteel Cortenbachlaan 89	6222VW	1	W			47.39			430713	4.5	44.61	45.43	48.00	46.06	-		43.87		48	
Kasteel Cortenbachlaan 90	6222VZ	1	W			51.62			430853	1.5	48.52	49.66	49.66	49.41	-		45.22		51	
Kasteel Cortenbachlaan 90	6222VZ	1	W			53.06			430853	4.5	49.90	51.09	51.09	51.08	-		47.24		52	
Kasteel Cortenbachlaan 92	6222VZ	1	W			51.62			430853	1.5	48.52	49.66	49.66	49.41	-		45.22		51	
Kasteel Cortenbachlaan 92	6222VZ	1	W			53.06			430853	4.5	49.90	51.09	51.09	51.08	-		47.24		52	
Kasteel Cortenbachlaan 94	6222VZ	1	W			51.62			430853	1.5	48.52	49.66	49.66	49.41	-		45.22		51	
Kasteel Cortenbachlaan 94	6222VZ	1	W			53.06			430853	4.5	49.90	51.09	51.09	51.08	-		47.24		52	
Kasteel Cortenbachlaan 96	6222VZ	1	W			51.62			430853	1.5	48.52	49.66	49.66	49.41	-		45.22		51	
Kasteel Cortenbachlaan 96	6222VZ	1	W			53.06			430853	4.5	49.90	51.09	51.09	51.08	-		47.24		52	
Kasteel Cortenbachlaan 98	6222VZ	1	W			51.62			430853	1.5	48.52	49.66	49.66	49.41	-		45.22		51	
Kasteel Cortenbachlaan 98	6222VZ	1	W			53.06			430853	4.5	49.90	51.09	51.09	51.08	-		47.24		52	
Kasteel Cortenbachlaan 100	6222VZ	1	W			51.62			430853	1.5	48.52	49.66	49.66	49.41	-		45.22		51	
Kasteel Cortenbachlaan 100	6222VZ	1	W			53.06			430853	4.5	49.90	51.09	51.0							

Tabel 4.2c
Resultaten berekenigen Viaductweg

Adres		Bestemming	georiëntatie	Eender vasgestelde hogere waarde in dB(A)	Eender vasgestelde hogere waarde in dB	Heersend in dB(A)	Eender hogere waarde vasgesteld o.g.v. Experiëntie-/Inerimenten? (alleen voor woonruimten)	Eender hogere waarde vasgesteld o.g.v. art 83/84 X=ja, leeg vak = nee	Id Rekenpunt	Hoogte in m boven het maaiveld	Geluiddeasling 1986 in dB(A)	Heersend in dB	Grenswaarde in dB	Toekomst zonder maatregelen in dB	Smering	Aanpassing (X=ja, leeg vak =nee)	Toekomst met geacousticisatie maatregelen in dB	Vast te stellen hogere waarde in dB	Geaccumuleerde geluidbelasting (V/cum, inclusief 5 dB atrekk)
Kasteel Elderenstraat 19	6222WB	1	W			42,49			434073	7,5	39,21	40,54	48,00	40,87	-		37,79		48
Kasteel Elderenstraat 21	6222WB	1	W			40,73			434083	4,5	35,67	38,76	48,00	39,87	-		36,61		46
Kasteel Elderenstraat 23	6222WB	1	W			40,73			434083	4,5	35,67	38,76	48,00	39,87	-		36,61		46
Kasteel Elderenstraat 25	6222WB	1	W			40,73			434083	4,5	35,67	38,76	48,00	39,87	-		36,61		46
Kasteel Elderenstraat 27 A	6222WB	2	W			36,62			434093	1,5	33,02	34,63	48,00	34,50	-		32,09		42
Kasteel Elderenstraat 27 B	6222WB	2	W			40,40			434093	4,5	35,37	38,43	48,00	38,93	-		35,63		45
Kasteel Elderenstraat 29 A	6222WB	2	W			36,62			434093	1,5	33,02	34,63	48,00	34,50	-		32,09		42
Kasteel Elderenstraat 29 B	6222WB	2	W			40,40			434093	4,5	35,37	38,43	48,00	38,93	-		35,63		45
Kasteel Elderenstraat 31 A	6222WB	2	W			36,62			434093	1,5	33,02	34,63	48,00	34,50	-		32,09		42
Kasteel Elderenstraat 31 B	6222WB	2	W			40,40			434093	4,5	35,37	38,43	48,00	38,93	-		35,63		45
Kasteel Elderenstraat 31 C	6222WB	2	W			42,36			434093	7,5	39,12	40,41	48,00	40,16	-		37,26		48
Kasteel Geijsterenstraat 22	6222VR	1	W			36,79			434143	1,5	32,26	34,80	48,00	34,00	-		31,70		41
Kasteel Geijsterenstraat 22	6222VR	1	W			37,93			434143	4,5	32,49	35,95	48,00	34,28	-		31,95		43
Kasteel Geijsterenstraat 24	6222VR	1	W			36,79			434143	1,5	32,26	34,80	48,00	34,00	-		31,70		41
Kasteel Geijsterenstraat 24	6222VR	1	W			37,93			434143	4,5	32,49	35,95	48,00	34,28	-		31,95		43
Kasteel Geijsterenstraat 36	6222VR	1	W			32,02			433793	1,5	27,45	30,03	48,00	28,55	-		27,08		41
Kasteel Geijsterenstraat 36	6222VR	1	W			34,78			433793	4,5	29,55	32,80	48,00	30,91	-		29,20		43
Kasteel Geijsterenstraat 38	6222VR	1	W			32,02			433793	1,5	27,45	30,03	48,00	28,55	-		27,08		41
Kasteel Geijsterenstraat 38	6222VR	1	W			34,78			433793	4,5	29,55	32,80	48,00	30,91	-		29,20		43
Kasteel Geijsterenstraat 40	6222VR	1	W			32,02			433793	1,5	27,45	30,03	48,00	28,55	-		27,08		41
Kasteel Geijsterenstraat 40	6222VR	1	W			34,78			433793	4,5	29,55	32,80	48,00	30,91	-		29,20		43
Kasteel Hartelsteinstraat 4	6222XE	1	Z			40,61			431152	1,5	37,87	38,60	48,00	38,74	-		36,30		44
Kasteel Hartelsteinstraat 4	6222XE	1	Z			43,40			431152	4,5	41,48	41,40	48,00	41,93	-		39,58		46
Kasteel Hartelsteinstraat 4 A	6222XE	1	Z			40,61			431152	1,5	37,87	38,60	48,00	38,74	-		36,30		44
Kasteel Hartelsteinstraat 4 A	6222XE	1	Z			43,40			431152	4,5	41,48	41,40	48,00	41,93	-		39,58		46
Kasteel Hartelsteinstraat 5	6222XD	1	Z			45,57			431112	1,5	40,45	43,62	48,00	43,38	-		41,65		46
Kasteel Hartelsteinstraat 5	6222XD	1	Z			49,46			431112	4,5	45,32	47,51	48,00	46,58	-		44,72		49
Kasteel Hartelsteinstraat 6	6222XE	1	Z			40,61			431152	1,5	37,87	38,60	48,00	38,74	-		36,30		44
Kasteel Hartelsteinstraat 6	6222XE	1	Z			43,40			431152	4,5	41,48	41,40	48,00	41,93	-		39,58		46
Kasteel Hartelsteinstraat 6 A	6222XE	1	Z			40,61			431152	1,5	37,87	38,60	48,00	38,74	-		36,30		44
Kasteel Hartelsteinstraat 6 A	6222XE	1	Z			43,40			431152	4,5	41,48	41,40	48,00	41,93	-		39,58		46
Kasteel Hartelsteinstraat 7	6222XD	1	Z			45,57			431112	1,5	40,45	43,62	48,00	43,38	-		41,65		46
Kasteel Hartelsteinstraat 7	6222XD	1	Z			49,46			431112	4,5	45,32	47,51	48,00	46,58	-		44,72		49
Kasteel Hartelsteinstraat 8	6222XE	1	Z			40,61			431152	1,5	37,87	38,60	48,00	38,74	-		36,30		44
Kasteel Hartelsteinstraat 8	6222XE	1	Z			43,40			431152	4,5	41,48	41,40	48,00	41,93	-		39,58		46
Kasteel Hartelsteinstraat 8 A	6222XE	1	Z			40,61			431152	1,5	37,87	38,60	48,00	38,74	-		36,30		44
Kasteel Hartelsteinstraat 8 A	6222XE	1	Z			43,40			431152	4,5	41,48	41,40	48,00	41,93	-		39,58		46
Kasteel Hartelsteinstraat 9	6222XD	1	Z			45,57			431112	1,5	40,45	43,62	48,00	43,38	-		41,65		46
Kasteel Hartelsteinstraat 9	6222XD	1	Z			49,46			431112	4,5	45,32	47,51	48,00	46,58	-		44,72		49
Kasteel Hartelsteinstraat 10	6222XE	1	Z			40,61			431152	1,5	37,87	38,60	48,00	38,74	-		36,30		44
Kasteel Hartelsteinstraat 10	6222XE	1	Z			43,40			431152	4,5	41,48	41,40	48,00	41,93	-		39,58		46
Kasteel Hartelsteinstraat 10 A	6222XE	1	Z			40,61			431152	1,5	37,87	38,60	48,00	38,74	-		36,30		44
Kasteel Hartelsteinstraat 10 A	6222XE	1	Z			43,40			431152	4,5	41,48	41,40	48,00	41,93	-		39,58		46
Kasteel Hartelsteinstraat 11	6222XD	1	Z			45,57			431112	1,5	40,45	43,62	48,00	43,38	-		41,65		46
Kasteel Hartelsteinstraat 11	6222XD	1	Z			49,46			431112	4,5	45,32	47,51	48,00	46,58	-		44,72		49
Kasteel Hartelsteinstraat 12	6222XE	1	Z			40,88			431142	1,5	37,65	38,87	48,00	38,89	-		36,40		46
Kasteel Hartelsteinstraat 12	6222XE	1	Z			43,98			431142	4,5	39,81	41,99	48,00	41,87	-		38,94		48
Kasteel Hartelsteinstraat 13	6222XD	1	Z			45,57			431112	1,5	40,45	43,62	48,00	43,38	-		41,65		46
Kasteel Hartelsteinstraat 13	6222XD	1	Z			49,46			431112	4,5	45,32	47,51	48,00	46,58	-		44,72		49
Kasteel Hartelsteinstraat 14	6222XE	1	Z			40,88			431142	1,5	37,65	38,87	48,00	38,89	-		36,40		46
Kasteel Hartelsteinstraat 14	6222XE	1	Z			43,98			431142	4,5	39,81	41,99	48,00	41,87	-		38,94		48
Kasteel Hartelsteinstraat 15	6222XD	1	Z			45,57			431112	1,5	40,45	43,62	48,00	43,38	-		41,65		46
Kasteel Hartelsteinstraat 15	6222XD	1	Z			49,46			431112	4,5	45,32	47,51	48,00	46,58	-		44,72		49
Kasteel Hartelsteinstraat 16	6222XE	1	Z			40,88			431142	1,5	37,65	38,87	48,00	38,89	-		36,40		46
Kasteel Hartelsteinstraat 16	6222XE	1	Z			43,98			431142	4,5	39,81	41,99	48,00	41,87	-		38,94		48
Kasteel Hartelsteinstraat 18	6222XE	1	Z			40,88			431142	1,5	37,65	38,87	48,00	38,89	-		36,40		46
Kasteel Hartelsteinstraat 18	6222XE	1	Z			43,98			431142	4,5	39,81	41,99	48,00	41,87	-		38,94		48
Kasteel Hartelsteinstraat 19	6222XD	1	Z			47,91			431122	1,5	43,32	45,96	48,00	45,36	-		41,44		48
Kasteel Hartelsteinstraat 19	6222XD	1	Z			50,73			431122	4,5	45,25	48,78	48,78	47,42	-		42,06		48
Kasteel Hartelsteinstraat 20	6222XE	1	Z			40,88			431142	1,5	37,65	38,87	48,00	38,89	-		36,40		46
Kasteel Hartelsteinstraat 20	6222XE	1	Z			43,98			431142	4,5	39,81	41,99	48,00	41,87	-		38,94		48
Kasteel Hartelsteinstraat 21	6222XD	1	Z			47,91			431122	1,5	43,32	45,96	48,00	45,36	-		41,44		48
Kasteel Hartelsteinstraat 21	6222XD	1	Z			50,73			431122	4,5	45,25	48,78	48,78	47,42	-		42,06		48
Kasteel Hartelsteinstraat 22	6222XE	1	Z			40,88			431142	1,5	37,65	38,87	48,00	38,89	-		36,40		46
Kasteel Hartelsteinstraat 22	6222XE	1	Z			43,98			431142	4,5	39,81	41,99	48,00	41,87	-		38,94		48
Kasteel Hartelsteinstraat 23	6222XD	1	Z			47,91			431122	1,5	43,32	45,96	48,00	45,36	-		41,44		48
Kasteel Hartelsteinstraat 23	6222XD	1	Z			50,73			431122	4,5	45,25	48,78	48,78	47,42	-		42,06		48
Kasteel Hartelsteinstraat 24	6222XE	1	Z			40,88			431142	1,5	37,65	38,87	48,00	38,89	-		36,40		46
Kasteel Hartelsteinstraat 24	6222XE	1	Z			43,98			431142	4,5	39,81	41,99	48,00	41,87	-		38,94		48
Kasteel Hartelsteinstraat 25	6222XD	1	Z			47,91			431122	1,5	43,32	45,96	48,00	45,36	-		41,44		48
Kasteel Hartelsteinstraat 25	6222XD	1	Z			50,73			431122	4,5	45,25	48,78	48,78	47,42	-		42,06		48
Kasteel Hartelsteinstraat 26	6222XE	1	Z			40,88			431142	1,5	37,65	38,87	48,00	38,89	-		36,40		46
Kasteel Hartelsteinstraat 26	6222XE	1	Z			43,98			431142	4,5	39,81	41,99	48,00	41,87	-		38,94		48
Kasteel Hartelsteinstraat 27	6222XD	1	Z			47,91			431122	1,5	43,32	45,96	48,00	45,36	-		41,44		48
Kasteel Hartelsteinstraat 27	6222XD	1	Z			50,73			431122	4,5	45,25	48,78	48,78	47,42	-		42,06		48
Kasteel Hartelsteinstraat 28	6222XE	1	Z			46,38			431132	1,5	42,01	44,41	48,00	43,41	-		37,22		52
Kasteel Hartelsteinstraat 28	6222XE	1	Z			48,23			431132	4,5	42,96	46,26	48,00	45,07	-		39,33		54
Kasteel Hartelsteinstraat 29	622																		

Tabel 4.2c
Resultaten berekenigen Viaductweg

Adres		Bestemming	gevoelensatie	Eender vasgestelde hogere waarde in dB(A)	Eender vasgestelde hogere waarde in dB	Heersend in dB(A)	Eender hogere waarde vasgesteld o.g.v. / Experiëntie / Inherentie?	(alleen voor woonruimten) Eender hogere waarde vasgesteld o.g.v. art 83/84 X=1a, leeg vak =	Id Rekenpunt	Hoogte in m boven het maaiveld	Geluiddeensing 1986 in dB(A)	Heersend in dB	Grenswaarde in dB	Toekomst zonder maatregelen in dB	Smering	Aanpassing (X=1a, leeg vak =nee)	Toekomst met geacousticere maatregelen in dB	Vast te stellen hogere waarde in dB	Geconcludeerde geluidbelasting (V/cum, inclusief 5 dB aftrek)
Kasteel Hillenraadweg 51 B	6222XN	2	Z			32,47			430172	2,5	31,31	30,49	48,00	33,89	-	-	32,56	59	
Kasteel Hillenraadweg 51 B	6222XN	2	W			20,66			430173	2,5	17,09	18,65	48,00	18,35	-	-	15,47	59	
Kasteel Hillenraadweg 51 C	6222XN	2	W			18,79			430173	5,5	14,81	16,75	48,00	16,46	-	-	14,24	60	
Kasteel Hillenraadweg 51 C	6222XN	2	Z			36,04			430172	5,5	34,45	34,08	48,00	36,49	-	-	34,28	60	
Kasteel Hillenraadweg 51 D	6222XN	2	Z			36,89			430172	8,5	34,91	34,92	48,00	36,09	-	-	33,52	61	
Kasteel Hillenraadweg 51 D	6222XN	2	W			16,04			430173	8,5	13,59	13,99	48,00	14,56	-	-	13,61	61	
Kasteel Hillenraadweg 52	6222XX	1	W			39,15			430573	1,5	35,25	37,19	48,00	37,23	-	-	32,69	49	
Kasteel Hillenraadweg 52	6222XX	1	W			39,31			430573	4,5	35,47	37,34	48,00	37,73	-	-	33,42	50	
Kasteel Hillenraadweg 53 A	6222XN	2	Z			32,10			430182	1,5	28,63	30,12	48,00	30,91	-	-	28,70	56	
Kasteel Hillenraadweg 53 B	6222XN	2	Z			32,58			430182	2,5	29,49	30,59	48,00	31,60	-	-	29,31	57	
Kasteel Hillenraadweg 53 C	6222XN	2	Z			36,42			430182	5,5	33,70	34,45	48,00	35,56	-	-	32,56	59	
Kasteel Hillenraadweg 53 D	6222XN	2	Z			37,41			430182	8,5	34,64	35,44	48,00	35,11	-	-	31,25	60	
Kasteel Hillenraadweg 54	6222XX	1	W			39,15			430573	1,5	35,25	37,19	48,00	37,23	-	-	32,69	49	
Kasteel Hillenraadweg 54	6222XX	1	W			39,31			430573	4,5	35,47	37,34	48,00	37,73	-	-	33,42	50	
Kasteel Hillenraadweg 55 A	6222XP	2	Z			31,57			430192	1,5	28,36	29,58	48,00	30,68	-	-	28,51	56	
Kasteel Hillenraadweg 55 B	6222XP	2	Z			31,94			430192	2,5	29,18	29,95	48,00	31,33	-	-	29,06	57	
Kasteel Hillenraadweg 55 C	6222XP	2	Z			35,78			430192	5,5	33,07	33,81	48,00	35,60	-	-	32,53	58	
Kasteel Hillenraadweg 55 D	6222XP	2	Z			37,08			430192	8,5	34,55	35,11	48,00	35,40	-	-	31,47	59	
Kasteel Hillenraadweg 56	6222XX	1	W			39,15			430573	1,5	35,25	37,19	48,00	37,23	-	-	32,69	49	
Kasteel Hillenraadweg 56	6222XX	1	W			39,31			430573	4,5	35,47	37,34	48,00	37,73	-	-	33,42	50	
Kasteel Hillenraadweg 57 A	6222XP	2	Z			32,08			430202	1,5	28,94	30,09	48,00	31,00	-	-	28,80	54	
Kasteel Hillenraadweg 57 A	6222XP	2	O			35,08			430201	1,5	31,34	33,09	48,00	34,14	-	-	31,28	46	
Kasteel Hillenraadweg 57 B	6222XP	2	Z			32,56			430202	2,5	29,74	30,56	48,00	31,62	-	-	29,34	55	
Kasteel Hillenraadweg 57 B	6222XP	2	O			36,31			430201	2,5	32,19	34,32	48,00	35,08	-	-	32,22	47	
Kasteel Hillenraadweg 57 C	6222XP	2	O			40,16			430201	5,5	34,99	38,20	48,00	38,44	-	-	34,90	48	
Kasteel Hillenraadweg 57 C	6222XP	2	Z			35,36			430202	5,5	32,47	33,37	48,00	35,06	-	-	31,21	56	
Kasteel Hillenraadweg 57 D	6222XP	2	O			41,78			430201	8,5	38,43	39,83	48,00	39,04	-	-	35,35	46	
Kasteel Hillenraadweg 57 D	6222XP	2	Z			38,67			430202	8,5	36,21	36,70	48,00	36,13	-	-	32,65	57	
Kasteel Hillenraadweg 58	6222XX	1	W			39,15			430573	1,5	35,25	37,19	48,00	37,23	-	-	32,69	49	
Kasteel Hillenraadweg 58	6222XX	1	W			39,31			430573	4,5	35,47	37,34	48,00	37,73	-	-	33,42	50	
Kasteel Hillenraadweg 60	6222XX	1	W			41,42			430583	1,5	37,67	39,47	48,00	38,92	-	-	34,50	50	
Kasteel Hillenraadweg 60	6222XX	1	W			41,60			430583	4,5	37,86	39,64	48,00	39,63	-	-	35,35	51	
Kasteel Hillenraadweg 61 A	6222XP	2	W			25,41			430213	1,5	19,90	23,43	48,00	20,22	-	-	19,18	58	
Kasteel Hillenraadweg 61 A	6222XP	2	Z			31,79			430212	1,5	32,60	29,80	48,00	34,52	-	-	33,59	57	
Kasteel Hillenraadweg 61 B	6222XP	2	Z			32,81			430212	2,5	33,45	30,82	48,00	35,21	-	-	34,22	59	
Kasteel Hillenraadweg 61 B	6222XP	2	W			26,21			430213	2,5	19,69	24,23	48,00	20,64	-	-	19,70	59	
Kasteel Hillenraadweg 61 C	6222XP	2	W			27,01			430213	5,5	20,80	25,03	48,00	20,65	-	-	20,37	60	
Kasteel Hillenraadweg 61 C	6222XP	2	Z			37,95			430212	5,5	36,37	35,99	48,00	37,69	-	-	35,96	60	
Kasteel Hillenraadweg 61 D	6222XP	2	Z			39,07			430212	8,5	36,92	37,11	48,00	37,76	-	-	35,84	61	
Kasteel Hillenraadweg 62	6222XX	1	W			25,71			430213	8,5	19,29	23,73	48,00	19,13	-	-	19,08	60	
Kasteel Hillenraadweg 62	6222XX	1	W			41,42			430583	1,5	37,67	39,47	48,00	38,92	-	-	34,50	50	
Kasteel Hillenraadweg 62	6222XX	1	W			41,60			430583	4,5	37,86	39,64	48,00	39,63	-	-	35,35	51	
Kasteel Hillenraadweg 63 A	6222XP	2	Z			32,92			430222	1,5	29,96	30,93	48,00	32,07	-	-	29,27	56	
Kasteel Hillenraadweg 63 B	6222XP	2	Z			33,79			430222	2,5	30,78	31,80	48,00	33,16	-	-	30,21	57	
Kasteel Hillenraadweg 63 C	6222XP	2	Z			37,82			430222	5,5	34,71	35,84	48,00	36,26	-	-	31,88	59	
Kasteel Hillenraadweg 63 D	6222XP	2	Z			39,78			430222	8,5	36,83	37,81	48,00	36,97	-	-	32,62	59	
Kasteel Hillenraadweg 64	6222XX	1	W			41,42			430583	1,5	37,67	39,47	48,00	38,92	-	-	34,50	50	
Kasteel Hillenraadweg 64	6222XX	1	W			41,60			430583	4,5	37,86	39,64	48,00	39,63	-	-	35,35	51	
Kasteel Hillenraadweg 65 A	6222XP	2	Z			32,83			430232	1,5	29,93	30,83	48,00	31,36	-	-	28,95	56	
Kasteel Hillenraadweg 65 B	6222XP	2	Z			33,91			430232	2,5	30,38	31,92	48,00	32,23	-	-	29,89	57	
Kasteel Hillenraadweg 65 C	6222XP	2	Z			37,43			430232	5,5	34,07	35,46	48,00	36,17	-	-	33,09	58	
Kasteel Hillenraadweg 65 D	6222XP	2	Z			40,43			430232	8,5	37,56	38,47	48,00	36,72	-	-	32,76	59	
Kasteel Hillenraadweg 66	6222XX	1	W			41,42			430583	1,5	37,67	39,47	48,00	38,92	-	-	34,50	50	
Kasteel Hillenraadweg 66	6222XX	1	W			41,60			430583	4,5	37,86	39,64	48,00	39,63	-	-	35,35	51	
Kasteel Hillenraadweg 67 A	6222XP	2	O			36,08			430241	1,5	32,21	34,09	48,00	34,17	-	-	31,54	46	
Kasteel Hillenraadweg 67 A	6222XP	2	Z			33,06			430242	1,5	30,31	31,06	48,00	31,97	-	-	29,67	54	
Kasteel Hillenraadweg 67 B	6222XP	2	O			37,04			430241	2,5	32,95	35,05	48,00	35,25	-	-	32,57	47	
Kasteel Hillenraadweg 67 B	6222XP	2	Z			33,90			430242	2,5	30,71	31,90	48,00	32,70	-	-	30,48	55	
Kasteel Hillenraadweg 67 C	6222XP	2	O			40,22			430241	5,5	35,82	38,25	48,00	37,79	-	-	34,58	48	
Kasteel Hillenraadweg 67 C	6222XP	2	Z			36,32			430242	5,5	33,23	34,33	48,00	35,87	-	-	32,97	56	
Kasteel Hillenraadweg 67 D	6222XP	2	Z			40,54			430242	8,5	37,26	38,57	48,00	37,49	-	-	33,98	57	
Kasteel Hillenraadweg 67 D	6222XP	2	O			42,79			430241	8,5	39,44	40,84	48,00	39,60	-	-	36,16	46	
Kasteel Hillenraadweg 68	6222XX	1	W			41,42			430583	1,5	37,67	39,47	48,00	38,92	-	-	34,50	50	
Kasteel Hillenraadweg 68	6222XX	1	W			41,60			430583	4,5	37,86	39,64	48,00	39,63	-	-	35,35	51	
Kasteel Hillenraadweg 70	6222XX	1	W			41,42			430583	1,5	37,67	39,47	48,00	38,92	-	-	34,50	50	
Kasteel Hillenraadweg 70	6222XX	1	W			41,60			430583	4,5	37,86	39,64	48,00	39,63	-	-	35,35	51	
Kasteel Hillenraadweg 71 A	6222XR	2	Z			33,83			430252	1,5	33,50	31,84	48,00	35,48	-	-	34,81	58	
Kasteel Hillenraadweg 71 A	6222XR	2	W			24,88			430253	1,5	17,61	22,92	48,00	19,35	-	-	17,77	57	
Kasteel Hillenraadweg 71 B	6222XR	2	W			26,27			430253	2,5	17,78	24,31	48,00	19,74	-	-	18,06	59	
Kasteel Hillenraadweg 71 B	6222XR	2	Z			34,57			430252	2,5	34,40	32,57	48,00	36,28	-	-	35,51	59	
Kasteel Hillenraadweg 71 C	6222XR	2	W			27,17			430253	5,5	19,20	25,21	48,00	18,98	-	-	17,75	60	
Kasteel Hillenraadweg 71 C	6222XR	2	Z			35,23			430252	5,5	35,15	33,22	48,00	36,92	-	-	36,01	61	
Kasteel Hillenraadweg 71 D	6222XR	2	W			18,86			430253	8,5	16,48	16,88	48,00	17,37	-	-	16,80	60	
Kasteel Hillenraadweg 71 D	6222XR	2	Z			36,33			430252	8,5	35,54	34,32	48,00	37,52	-	-	36,54	61	
Kasteel Hillenraadweg 72	6222XX	1	W			41,59			430593	1,5	38,44	39,64	48,00	40,27	-	-	35,66	50	
Kasteel Hillenraadweg 72	6222XX	1	W			41,77			430593	4,5	38,50	39,80	48,00	40,89	-	-	36,57	51	
Kasteel Hillenraadweg 73 A	6222XR	2	Z			34,58			430262	1,5	30,66	32,60	48,00	32,96	-	-	30,41	57	
Kasteel Hillenraadweg 73 B	6222XR	2	Z			35,84			430262	2,5	31,53	33,86	48,00	34,16	-	-	31,49	58	
Kasteel Hillenraadweg 73 C	6																		

Tabel 4.2c
Resultaten berekenigen Viaductweg

Adres		Bestemming	gevoelentie	Ender vasgestelde hogere waarde in dB(A)	Ender vasgestelde hogere waarde in dB	Heersend in dB(A)	Ender hogere waarde vasgesteld o.g.v. Experimenten-/Inventaris? (alleen voor woonruimten)	Ender hogere waarde vasgesteld o.g.v. art 83/84 X=1a, leeg vak =	Id Rekenpunt	Hoogte in m boven het maaiveld	Geluiddecaaling 1986 in dB(A)	Grenswaarde in dB	Toekomst zonder maatregelen in dB	Smering	Aanpassing (X=1a, leeg vak =nee)	Toekomst met geadviseerde maatregelen in dB	Vast te stellen hogere waarde in dB	Geconcludeerde geluiddecaaling (V/cum, inclusief 5 dB aftrek)
Kasteel Hillenraadweg 81 A	6222XR	2	Z	36,64		36,64			430292	1,5	35,15	34,68	48,00	36,91	-	36,38	55	55
Kasteel Hillenraadweg 81 B	6222XR	2	Z	37,46		37,46			430292	2,5	36,03	35,49	48,00	37,68	-	37,15	60	60
Kasteel Hillenraadweg 81 B	6222XR	2	W	24,54		24,54			430293	2,5	17,65	22,58	48,00	18,96	-	17,05	60	60
Kasteel Hillenraadweg 81 C	6222XR	2	Z	37,62		37,62			430292	5,5	36,77	35,63	48,00	38,32	-	37,71	61	61
Kasteel Hillenraadweg 81 C	6222XR	2	W	24,16		24,16			430293	5,5	19,46	22,16	48,00	19,96	-	18,36	61	61
Kasteel Hillenraadweg 81 D	6222XR	2	Z	38,65		38,65			430292	8,5	37,18	36,65	48,00	39,07	-	38,40	62	62
Kasteel Hillenraadweg 81 D	6222XR	2	W	18,08		18,08			430293	8,5	15,82	16,09	48,00	15,76	-	14,84	62	62
Kasteel Hillenraadweg 82	6222XX	1	W	41,59		41,59			430593	1,5	38,44	39,64	48,00	40,27	-	35,66	50	50
Kasteel Hillenraadweg 82	6222XX	1	W	41,77		41,77			430593	4,5	38,50	39,80	48,00	40,89	-	36,57	51	51
Kasteel Hillenraadweg 83 A	6222XS	2	Z	34,28		34,28			430302	1,5	29,83	32,31	48,00	32,52	-	30,61	58	58
Kasteel Hillenraadweg 83 B	6222XS	2	Z	34,68		34,68			430302	2,5	30,45	32,70	48,00	33,12	-	31,18	59	59
Kasteel Hillenraadweg 83 C	6222XS	2	Z	34,56		34,56			430302	5,5	31,39	32,56	48,00	34,01	-	31,82	60	60
Kasteel Hillenraadweg 83 D	6222XS	2	Z	36,08		36,08			430302	8,5	32,36	34,07	48,00	35,24	-	33,02	61	61
Kasteel Hillenraadweg 84	6222XZ	1	W	44,14		44,14			430603	1,5	41,21	42,19	48,00	42,50	-	37,85	51	51
Kasteel Hillenraadweg 84	6222XZ	1	W	44,22		44,22			430603	4,5	41,19	42,26	48,00	43,08	-	38,86	52	52
Kasteel Hillenraadweg 85 A	6222XS	2	Z	33,99		33,99			430312	1,5	28,85	32,02	48,00	31,35	-	29,55	57	57
Kasteel Hillenraadweg 85 B	6222XS	2	Z	33,96		33,96			430312	2,5	29,50	31,97	48,00	32,05	-	30,22	58	58
Kasteel Hillenraadweg 85 C	6222XS	2	Z	34,63		34,63			430312	5,5	30,82	32,63	48,00	33,42	-	31,42	59	59
Kasteel Hillenraadweg 85 D	6222XS	2	Z	36,33		36,33			430312	8,5	33,52	34,32	48,00	35,66	-	33,39	60	60
Kasteel Hillenraadweg 86	6222XZ	1	W	44,14		44,14			430603	1,5	41,21	42,19	48,00	42,50	-	37,85	51	51
Kasteel Hillenraadweg 86	6222XZ	1	W	44,22		44,22			430603	4,5	41,19	42,26	48,00	43,08	-	38,86	52	52
Kasteel Hillenraadweg 87 A	6222XS	2	Z	34,69		34,69			430322	1,5	31,66	32,68	48,00	33,83	-	31,68	55	55
Kasteel Hillenraadweg 87 A	6222XS	2	O	42,82		42,82			430321	1,5	38,63	40,86	48,00	40,56	-	36,05	45	45
Kasteel Hillenraadweg 87 B	6222XS	2	Z	35,88		35,88			430322	2,5	32,71	33,88	48,00	35,06	-	32,75	57	57
Kasteel Hillenraadweg 87 B	6222XS	2	O	43,30		43,30			430321	2,5	39,16	41,33	48,00	41,21	-	36,97	46	46
Kasteel Hillenraadweg 87 C	6222XS	2	O	45,84		45,84			430321	5,5	40,61	43,88	48,00	43,50	-	39,74	48	48
Kasteel Hillenraadweg 87 C	6222XS	2	Z	40,60		40,60			430322	5,5	35,65	38,64	48,00	38,80	-	35,92	58	58
Kasteel Hillenraadweg 87 D	6222XS	2	O	47,78		47,78			430321	8,5	43,47	45,82	48,00	45,50	-	41,80	47	47
Kasteel Hillenraadweg 87 D	6222XS	2	Z	42,45		42,45			430322	8,5	38,42	40,49	48,00	40,57	-	37,69	58	58
Kasteel Hillenraadweg 88	6222XZ	1	W	44,14		44,14			430603	1,5	41,21	42,19	48,00	42,50	-	37,85	51	51
Kasteel Hillenraadweg 88	6222XZ	1	W	44,22		44,22			430603	4,5	41,19	42,26	48,00	43,08	-	38,86	52	52
Kasteel Hillenraadweg 90	6222XZ	1	W	44,14		44,14			430603	1,5	41,21	42,19	48,00	42,50	-	37,85	51	51
Kasteel Hillenraadweg 90	6222XZ	1	W	44,22		44,22			430603	4,5	41,19	42,26	48,00	43,08	-	38,86	52	52
Kasteel Hillenraadweg 91 A	6222XS	2	Z	39,91		39,91			430332	1,5	38,33	37,96	48,00	39,82	-	39,21	59	59
Kasteel Hillenraadweg 91 A	6222XS	2	W	23,40		23,40			430333	1,5	17,39	21,45	48,00	19,97	-	17,28	59	59
Kasteel Hillenraadweg 91 B	6222XS	2	W	24,66		24,66			430333	2,5	17,59	22,72	48,00	20,54	-	17,86	61	61
Kasteel Hillenraadweg 91 B	6222XS	2	Z	40,62		40,62			430332	2,5	39,20	38,66	48,00	40,66	-	40,11	60	60
Kasteel Hillenraadweg 91 C	6222XS	2	Z	41,24		41,24			430332	5,5	39,92	39,27	48,00	41,50	-	40,96	62	62
Kasteel Hillenraadweg 91 C	6222XS	2	W	26,61		26,61			430333	5,5	19,33	24,67	48,00	21,06	-	18,51	62	62
Kasteel Hillenraadweg 91 D	6222XS	2	Z	41,98		41,98			430332	8,5	40,25	40,00	48,00	42,32	-	41,71	62	62
Kasteel Hillenraadweg 91 D	6222XS	2	W	25,86		25,86			430333	8,5	15,90	23,93	48,00	18,18	-	16,25	62	62
Kasteel Hillenraadweg 92	6222XZ	1	W	44,14		44,14			430603	1,5	41,21	42,19	48,00	42,50	-	37,85	51	51
Kasteel Hillenraadweg 92	6222XZ	1	W	44,22		44,22			430603	4,5	41,19	42,26	48,00	43,08	-	38,86	52	52
Kasteel Hillenraadweg 93 A	6222XS	2	Z	41,36		41,36			430342	1,5	38,28	39,41	48,00	38,67	-	35,94	57	57
Kasteel Hillenraadweg 93 B	6222XS	2	Z	41,98		41,98			430342	2,5	38,69	40,03	48,00	39,34	-	36,84	59	59
Kasteel Hillenraadweg 93 C	6222XS	2	Z	42,29		42,29			430342	5,5	39,00	40,32	48,00	40,04	-	37,77	60	60
Kasteel Hillenraadweg 93 D	6222XS	2	Z	43,17		43,17			430342	8,5	38,75	41,20	48,00	41,22	-	38,91	61	61
Kasteel Hillenraadweg 94	6222XZ	1	W	44,14		44,14			430603	1,5	41,21	42,19	48,00	42,50	-	37,85	51	51
Kasteel Hillenraadweg 94	6222XZ	1	W	44,22		44,22			430603	4,5	41,19	42,26	48,00	43,08	-	38,86	52	52
Kasteel Hillenraadweg 95 A	6222XS	2	Z	41,72		41,72			430352	1,5	38,49	39,77	48,00	38,77	-	34,54	57	57
Kasteel Hillenraadweg 95 B	6222XS	2	Z	42,31		42,31			430352	2,5	38,95	40,36	48,00	39,37	-	35,47	58	58
Kasteel Hillenraadweg 95 C	6222XS	2	Z	42,68		42,68			430352	5,5	39,21	40,72	48,00	40,05	-	36,48	60	60
Kasteel Hillenraadweg 95 D	6222XS	2	Z	43,12		43,12			430352	8,5	39,23	41,15	48,00	41,09	-	37,42	60	60
Kasteel Hillenraadweg 96	6222XZ	1	W	47,30		47,30			430613	1,5	44,30	45,35	48,00	45,34	-	40,46	51	51
Kasteel Hillenraadweg 96	6222XZ	1	W	47,57		47,57			430613	4,5	44,57	45,61	48,00	46,04	-	41,64	52	52
Kasteel Hillenraadweg 97 A	6222XS	2	O	47,25		47,25			430361	1,5	43,37	45,30	48,00	44,29	-	39,40	46	46
Kasteel Hillenraadweg 97 A	6222XS	2	Z	44,66		44,66			430362	1,5	41,17	42,72	48,00	41,72	-	35,83	55	55
Kasteel Hillenraadweg 97 B	6222XS	2	Z	45,11		45,11			430362	2,5	41,51	43,16	48,00	42,18	-	36,75	56	56
Kasteel Hillenraadweg 97 B	6222XS	2	O	47,63		47,63			430361	2,5	43,65	45,67	48,00	44,65	-	40,14	47	47
Kasteel Hillenraadweg 97 C	6222XS	2	O	49,02		49,02			430361	5,5	44,34	47,07	48,00	46,30	-	42,43	49	49
Kasteel Hillenraadweg 97 C	6222XS	2	Z	45,49		45,49			430362	5,5	41,93	43,53	48,00	42,90	-	38,34	58	58
Kasteel Hillenraadweg 97 D	6222XS	2	Z	46,37		46,37			430362	8,5	42,17	44,41	48,00	44,17	-	40,08	58	58
Kasteel Hillenraadweg 97 D	6222XS	2	O	50,18		50,18			430361	8,5	45,92	48,23	48,23	47,81	-	43,84	49	49
Kasteel Hillenraadweg 98	6222XZ	1	W	47,30		47,30			430613	1,5	44,30	45,35	48,00	45,34	-	40,46	51	51
Kasteel Hillenraadweg 98	6222XZ	1	W	47,57		47,57			430613	4,5	44,57	45,61	48,00	46,04	-	41,64	52	52
Kasteel Hillenraadweg 100	6222XZ	1	W	47,30		47,30			430613	1,5	44,30	45,35	48,00	45,34	-	40,46	51	51
Kasteel Hillenraadweg 100	6222XZ	1	W	47,57		47,57			430613	4,5	44,57	45,61	48,00	46,04	-	41,64	52	52
Kasteel Hillenraadweg 101 A	6222XT	2	Z	46,13		46,13			430372	1,5	43,42	44,18	48,00	44,86	-	43,08	58	58
Kasteel Hillenraadweg 101 A	6222XT	2	W	24,91		24,91			430373	1,5	24,13	22,94	48,00	29,67	-	25,47	58	58
Kasteel Hillenraadweg 101 B	6222XT	2	Z	46,82		46,82			430372	2,5	44,17	44,86	48,00	45,61	-	43,98	60	60
Kasteel Hillenraadweg 101 B	6222XT	2	W	26,14		26,14			430373	2,5	25,63	24,17	48,00	29,95	-	25,79	60	60
Kasteel Hillenraadweg 101 C	6222XT	2	Z	47,50		47,50			430372	5,5	44,76	45,53	48,00	46,48	-	44,94	61	61
Kasteel Hillenraadweg 101 C	6222XT	2	W	27,71		27,71			430373	5,5	26,65	25,73	48,00	30,33	-	26,25	62	62
Kasteel Hillenraadweg 101 D	6222XT	2	Z	48,23		48,23			430372	8,5	45,55	46,25	48,00	47,34	-	45,84	62	62
Kasteel Hillenraadweg 101 D	6222XT	2	W															

Tabel 4.2c
Resultaten berekenigen Viaductweg

Adres	Bestemming	georiëntatie	Eender vasgestelde hogere waarde in dB(A)	Eender vasgestelde hogere waarde in dB	Heersend in dB(A)	Eender hogere waarde vasgesteld o.g.v. Experimenten-/Inferentie? (alleen voor woonruim)	Eender hogere waarde vasgesteld o.g.v. art 83/84 X=Ja, leeg vak = nee	Id Rekenpunt	Hoogte in m boven het maaiveld	Geluiddecaaling 1986 in dB(A)	Heersend in dB	Grenswaarde in dB	Toekomst zonder maatregelen in dB	Smering	Aanpassing (X=Ja, leeg vak = nee)	Toekomst met geacousticere maatregelen in dB	Vast te stellen hogere waarde in dB	Geconcludeerde geluiddecaaling (V/cum, inclusief 5 dB atrekk)
Kasteel Hillenraadweg 111 A	6222XV	2	W		38.46			430413	1.5	33.97	36.46	48.00	37.11	-		34.95		59
Kasteel Hillenraadweg 111 A	6222XV	2	Z		53.88			430412	1.5	50.95	51.89	51.89	52.78	-		49.62		60
Kasteel Hillenraadweg 111 B	6222XV	2	W		39.96			430413	2.5	35.89	37.95	48.00	37.44	-		35.22		61
Kasteel Hillenraadweg 111 B	6222XV	2	Z		54.59			430412	2.5	51.50	52.60	52.60	53.56	-		50.58		61
Kasteel Hillenraadweg 111 C	6222XV	2	Z		55.69			430412	5.5	52.55	53.69	53.69	54.96	-		52.23		62
Kasteel Hillenraadweg 111 C	6222XV	2	W		40.87			430413	5.5	36.92	38.84	48.00	37.89	-		35.61		61
Kasteel Hillenraadweg 111 D	6222XV	2	W		41.11			430413	8.5	37.28	39.08	48.00	38.06	-		35.83		62
Kasteel Hillenraadweg 111 D	6222XV	2	Z		56.63			430412	8.5	53.33	54.63	54.63	55.61	-		53.21		62
Kasteel Hillenraadweg 112	6222XZ	1	W		50.13			430623	1.5	46.83	48.17	48.17	47.59	-		42.88		51
Kasteel Hillenraadweg 112	6222XZ	1	W		51.45			430623	4.5	47.89	49.48	49.48	49.11	-		44.96		52
Kasteel Hillenraadweg 113 A	6222XV	2	Z		55.96			430422	1.5	52.81	53.96	53.96	54.08	-		50.20		59
Kasteel Hillenraadweg 113 B	6222XV	2	Z		56.66			430422	2.5	53.36	54.66	54.66	54.96	-		51.36		60
Kasteel Hillenraadweg 113 C	6222XV	2	Z		57.81			430422	5.5	54.47	55.80	55.80	56.39	-		53.19		61
Kasteel Hillenraadweg 113 D	6222XV	2	Z		58.65			430422	8.5	55.11	56.64	56.64	56.99	-		54.18		61
Kasteel Hillenraadweg 114	6222XZ	1	W		50.13			430623	1.5	46.83	48.17	48.17	47.59	-		42.88		51
Kasteel Hillenraadweg 114	6222XZ	1	W		51.45			430623	4.5	47.89	49.48	49.48	49.11	-		44.96		52
Kasteel Hillenraadweg 115 A	6222XV	2	Z		55.94			430432	1.5	52.86	53.95	53.95	54.11	-		50.19		59
Kasteel Hillenraadweg 115 B	6222XV	2	Z		56.69			430432	2.5	53.43	54.69	54.69	55.11	-		51.54		60
Kasteel Hillenraadweg 115 C	6222XV	2	Z		57.96			430432	5.5	54.60	55.95	55.95	56.61	-		53.52		61
Kasteel Hillenraadweg 115 D	6222XV	2	Z		58.72			430432	8.5	55.13	56.71	56.71	57.13	-		54.50		61
Kasteel Hillenraadweg 117 A	6222XV	2	Z		57.73			430442	1.5	54.51	55.73	55.73	55.32	-		50.57		58
Kasteel Hillenraadweg 117 A	6222XV	2	O		57.84			430441	1.5	54.66	55.84	55.84	55.25	-		50.02		52
Kasteel Hillenraadweg 117 B	6222XV	2	Z		58.57			430442	2.5	55.17	56.56	56.56	56.43	-		52.25		59
Kasteel Hillenraadweg 117 B	6222XV	2	O		58.74			430441	2.5	55.39	56.74	56.74	56.32	-		51.73		54
Kasteel Hillenraadweg 117 C	6222XV	2	O		60.11			430441	5.5	56.61	58.09	58.09	57.86	-		54.00		56
Kasteel Hillenraadweg 117 C	6222XV	2	Z		59.93			430442	5.5	56.36	57.91	57.91	58.00	-		54.58		60
Kasteel Hillenraadweg 117 D	6222XV	2	O		60.61			430441	8.5	57.02	58.59	58.59	58.28	-		55.10		56
Kasteel Hillenraadweg 117 D	6222XV	2	Z		60.50			430442	8.5	56.80	58.48	58.48	58.48	-		55.60		60
Kasteel Hillenraadweg 118	6222XZ	1	Z		55.22			430642	1.5	51.90	53.24	53.24	52.89	-		48.23		52
Kasteel Hillenraadweg 118 A	6222XZ	1	Z		56.66			430632	4.5	53.39	54.68	54.68	54.78	-		50.72		53
Kasteel Hillenraadweg 120	6222XZ	1	Z		54.81			430662	1.5	51.62	52.84	52.84	52.73	-		48.15		52
Kasteel Hillenraadweg 120 A	6222XZ	1	Z		56.48			430652	4.5	53.31	54.50	54.50	54.67	-		50.65		54
Kasteel Hillenraadweg 122	6222XZ	1	Z		54.31			430682	1.5	51.24	52.34	52.34	52.37	-		47.94		53
Kasteel Hillenraadweg 122 A	6222XZ	1	Z		56.07			430672	4.5	52.80	54.09	54.09	54.18	-		50.20		54
Kasteel Hillenraadweg 124	6222XZ	1	Z		53.94			430702	1.5	50.85	51.97	51.97	52.09	-		47.78		53
Kasteel Hillenraadweg 124 A	6222XZ	1	Z		55.65			430692	4.5	52.65	53.67	53.67	53.80	-		50.00		54
Kasteel Holtmeulenstraat 14	6222AV	1	W		37.89			434233	1.5	32.69	35.91	48.00	35.22	-		33.46		46
Kasteel Holtmeulenstraat 14	6222AV	1	Z		46.32			434232	1.5	40.68	44.39	48.00	42.88	-		41.57		53
Kasteel Holtmeulenstraat 14	6222AV	1	O		47.42			434231	1.5	41.67	45.50	48.00	44.17	-		43.11		55
Kasteel Holtmeulenstraat 14	6222AV	1	Z		48.84			434232	4.5	42.88	46.90	48.00	44.92	-		43.85		55
Kasteel Holtmeulenstraat 14	6222AV	1	O		49.38			434231	4.5	43.27	47.44	48.00	45.69	-		44.76		57
Kasteel Holtmeulenstraat 14	6222AV	1	W		43.31			434233	4.5	36.74	41.36	48.00	40.18	-		39.27		48
Kasteel Holtmeulenstraat 15	6222AV	1	O		45.55			434241	1.5	40.25	43.64	48.00	42.43	-		41.25		54
Kasteel Holtmeulenstraat 15	6222AV	1	W		36.62			434243	1.5	32.33	34.63	48.00	34.07	-		31.99		45
Kasteel Holtmeulenstraat 15	6222AV	1	N		36.01			434244	1.5	30.65	34.08	48.00	33.55	-		32.57		52
Kasteel Holtmeulenstraat 15	6222AV	1	W		40.16			434243	4.5	34.95	38.19	48.00	36.74	-		34.97		47
Kasteel Holtmeulenstraat 15	6222AV	1	O		49.49			434241	4.5	43.68	47.55	48.00	45.63	-		44.59		57
Kasteel Holtmeulenstraat 15	6222AV	1	N		38.15			434244	4.5	32.61	36.21	48.00	35.30	-		34.35		54
Kasteel Liebeekstraat 31	6222BA	1	W		38.07			434173	1.5	32.45	36.10	48.00	35.75	-		33.97		45
Kasteel Liebeekstraat 31	6222BA	1	W		42.63			434173	4.5	35.92	40.68	48.00	40.12	-		38.99		48
Kasteel Liebeekstraat 37	6222BA	1	W		39.48			434183	1.5	32.93	37.51	48.00	36.17	-		33.51		44
Kasteel Liebeekstraat 37	6222BA	1	O		45.70			434181	1.5	41.09	43.78	48.00	42.99	-		41.63		54
Kasteel Liebeekstraat 37	6222BA	1	W		41.35			434183	4.5	34.82	39.39	48.00	37.05	-		34.17		46
Kasteel Liebeekstraat 37	6222BA	1	O		50.00			434181	4.5	44.44	48.06	48.06	46.51	-		45.28		57
Kasteel Liebeekstraat 39	6222BA	1	O		45.70			434181	1.5	41.09	43.78	48.00	42.99	-		41.63		54
Kasteel Liebeekstraat 39	6222BA	1	W		39.48			434183	1.5	32.93	37.51	48.00	36.17	-		33.51		44
Kasteel Liebeekstraat 39	6222BA	1	O		50.00			434181	4.5	44.44	48.06	48.06	46.51	-		45.28		57
Kasteel Liebeekstraat 39	6222BA	1	W		41.35			434183	4.5	34.82	39.39	48.00	37.05	-		34.17		46
Kasteel Liebeekstraat 41	6222BA	1	W		39.48			434183	1.5	32.93	37.51	48.00	36.17	-		33.51		44
Kasteel Liebeekstraat 41	6222BA	1	O		45.70			434181	1.5	41.09	43.78	48.00	42.99	-		41.63		54
Kasteel Liebeekstraat 41	6222BA	1	W		41.35			434183	4.5	34.82	39.39	48.00	37.05	-		34.17		46
Kasteel Liebeekstraat 41	6222BA	1	O		50.00			434181	4.5	44.44	48.06	48.06	46.51	-		45.28		57
Kasteel Liebeekstraat 43	6222BA	1	O		45.70			434181	1.5	41.09	43.78	48.00	42.99	-		41.63		54
Kasteel Liebeekstraat 43	6222BA	1	W		39.48			434183	1.5	32.93	37.51	48.00	36.17	-		33.51		44
Kasteel Liebeekstraat 43	6222BA	1	W		41.35			434183	4.5	34.82	39.39	48.00	37.05	-		34.17		46
Kasteel Liebeekstraat 43	6222BA	1	O		50.00			434181	4.5	44.44	48.06	48.06	46.51	-		45.28		57
Kasteel Liebeekstraat 45	6222BA	1	W		39.48			434183	1.5	32.93	37.51	48.00	36.17	-		33.51		44
Kasteel Liebeekstraat 45	6222BA	1	O		45.70			434181	1.5	41.09	43.78	48.00	42.99	-		41.63		54
Kasteel Liebeekstraat 45	6222BA	1	W		41.35			434183	4.5	34.82	39.39	48.00	37.05	-		34.17		46
Kasteel Liebeekstraat 45	6222BA	1	O		50.00			434181	4.5	44.44	48.06	48.06	46.51	-		45.28		57
Kasteel Liebeekstraat 49	6222BA	1	W		39.69			434193	1.5	33.62	37.73	48.00	35.27	-		31.26		44
Kasteel Liebeekstraat 49	6222BA	1	O		45.69			434191	1.5	40.76	43.77	48.00	43.20	-		41.29		54
Kasteel Liebeekstraat 49	6222BA	1	W		41.29			434193	4.5	35.77	39.33	48.00	35.95	-		32.18		46
Kasteel Liebeekstraat 49	6222BA	1	O		50.21			434191	4.5	44.45	48.28	48.28	46.95	-		45.41		57
Kasteel Liebeekstraat 51	6222BB	1	O		45.69			434191	1.5	40.76	43.77	48.00	43.20	-		41.29		54
Kasteel Liebeekstraat 51	6222BB	1	W		39.69			434193	1.5	33.62	37.73	48.00	35.27	-		31.26		44
Kasteel Liebeekstraat 51	6222BB	1	O		50.21			434191	4.5	44.45	48.28	48.28	46.95	-		45.41		57
Kasteel Liebeekstraat 51	6222BB	1	W		41.29			434193	4.5	35.77	39.33	48.00	35.95	-		32.18		46
Kasteel Liebeekstraat 53	6222BB	1	O		45.69			434191	1.5									

Tabel 4.2c
Resultaten berekenigen Viaductweg

Adres		Bestemming	georiëntatie	Eender vasgestelde hogere waarde in dB(A)	Eender vasgestelde hogere waarde in dB	Heersend in dB(A)	Eender hogere waarde vasgesteld o.g.v. / Exporientatie- / Inerentme? (alleen voor woning) Eender hogere waarde vasgesteld o.g.v. art 83/84 X=Ja, leeg vak =	Id Rekenpunt	Hoogte in m boven het maaiveld	Geluidreëling 1986 in dB(A)	Heersend in dB	Grenswaarde in dB	Toekomst zonder maatregelen in dB	Smering	Aanpassing (X=Ja, leeg vak =nee)	Toekomst met geadviseerde maatregelen in dB	Vast te stellen hogere waarde in dB	Geconcludeerde geluidbelasting (V/cum, inclusief 5 dB aftrek)
Kasteel Liebeekstraat 65	6222BB	1	W			40,83		434203	4,5	34,73	38,86	48,00	36,29	-		32,72		46
Kasteel Liebeekstraat 69	6222BB	1	O			47,05		434211	1,5	41,30	45,13	48,00	44,54	-		41,69		54
Kasteel Liebeekstraat 69	6222BB	1	W			36,46		434213	1,5	32,85	34,46	48,00	35,74	-		33,28		45
Kasteel Liebeekstraat 69	6222BB	1	O			51,02		434211	4,5	45,02	49,09	49,09	48,08	-		46,46		57
Kasteel Liebeekstraat 69	6222BB	1	W			36,96		434213	4,5	33,81	34,95	48,00	35,20	-		32,24		47
Kasteel Liebeekstraat 71	6222BB	1	O			47,05		434211	1,5	41,30	45,13	48,00	44,54	-		41,69		54
Kasteel Liebeekstraat 71	6222BB	1	W			36,46		434213	1,5	32,85	34,46	48,00	35,74	-		33,28		45
Kasteel Liebeekstraat 71	6222BB	1	O			51,02		434211	4,5	45,02	49,09	49,09	48,08	-		46,46		57
Kasteel Liebeekstraat 71	6222BB	1	W			36,96		434213	4,5	33,81	34,95	48,00	35,20	-		32,24		47
Kasteel Liebeekstraat 73	6222BB	1	O			47,05		434211	1,5	41,30	45,13	48,00	44,54	-		41,69		54
Kasteel Liebeekstraat 73	6222BB	1	W			36,46		434213	1,5	32,85	34,46	48,00	35,74	-		33,28		45
Kasteel Liebeekstraat 73	6222BB	1	O			51,02		434211	4,5	45,02	49,09	49,09	48,08	-		46,46		57
Kasteel Liebeekstraat 73	6222BB	1	W			36,96		434213	4,5	33,81	34,95	48,00	35,20	-		32,24		47
Kasteel Liebeekstraat 75	6222BB	1	W			36,46		434213	1,5	32,85	34,46	48,00	35,74	-		33,28		45
Kasteel Liebeekstraat 75	6222BB	1	O			47,05		434211	1,5	41,30	45,13	48,00	44,54	-		41,69		54
Kasteel Liebeekstraat 75	6222BB	1	O			51,02		434211	4,5	45,02	49,09	49,09	48,08	-		46,46		57
Kasteel Liebeekstraat 75	6222BB	1	W			36,96		434213	4,5	33,81	34,95	48,00	35,20	-		32,24		47
Kasteel Liebeekstraat 77	6222BB	1	O			47,05		434211	1,5	41,30	45,13	48,00	44,54	-		41,69		54
Kasteel Liebeekstraat 77	6222BB	1	W			36,46		434213	1,5	32,85	34,46	48,00	35,74	-		33,28		45
Kasteel Liebeekstraat 77	6222BB	1	O			51,02		434211	4,5	45,02	49,09	49,09	48,08	-		46,46		57
Kasteel Liebeekstraat 77	6222BB	1	W			36,96		434213	4,5	33,81	34,95	48,00	35,20	-		32,24		47
Kasteel Liebeekstraat 79	6222BB	1	O			47,05		434211	1,5	41,30	45,13	48,00	44,54	-		41,69		54
Kasteel Liebeekstraat 79	6222BB	1	W			36,46		434213	1,5	32,85	34,46	48,00	35,74	-		33,28		45
Kasteel Liebeekstraat 79	6222BB	1	W			36,96		434213	4,5	33,81	34,95	48,00	35,20	-		32,24		47
Kasteel Liebeekstraat 79	6222BB	1	O			51,02		434211	4,5	45,02	49,09	49,09	48,08	-		46,46		57
Kasteel Liebeekstraat 87	6222BB	1	O			47,48		434221	1,5	41,72	45,55	48,00	46,10	-		42,55		54
Kasteel Liebeekstraat 87	6222BB	1	W			44,59		434223	1,5	40,94	42,63	48,00	39,41	-		33,26		46
Kasteel Liebeekstraat 87	6222BB	1	O			51,59		434221	4,5	45,95	49,66	49,66	49,03	-		46,71		57
Kasteel Liebeekstraat 87	6222BB	1	W			44,96		434223	4,5	41,40	42,98	48,00	40,59	-		33,81		47
Kasteel Liebeekstraat 89	6222BB	1	O			47,48		434221	1,5	41,72	45,55	48,00	46,10	-		42,55		54
Kasteel Liebeekstraat 89	6222BB	1	W			44,59		434223	1,5	40,94	42,63	48,00	39,41	-		33,26		46
Kasteel Liebeekstraat 89	6222BB	1	O			51,59		434221	4,5	45,95	49,66	49,66	49,03	-		46,71		57
Kasteel Liebeekstraat 89	6222BB	1	W			44,96		434223	4,5	41,40	42,98	48,00	40,59	-		33,81		47
Kasteel Liebeekstraat 91	6222BB	1	O			47,48		434221	1,5	41,72	45,55	48,00	46,10	-		42,55		54
Kasteel Liebeekstraat 91	6222BB	1	W			44,59		434223	1,5	40,94	42,63	48,00	39,41	-		33,26		46
Kasteel Liebeekstraat 91	6222BB	1	O			51,59		434221	4,5	45,95	49,66	49,66	49,03	-		46,71		57
Kasteel Liebeekstraat 91	6222BB	1	W			44,96		434223	4,5	41,40	42,98	48,00	40,59	-		33,81		47
Kasteel Liebeekstraat 93	6222BB	1	O			47,48		434221	1,5	41,72	45,55	48,00	46,10	-		42,55		54
Kasteel Liebeekstraat 93	6222BB	1	W			44,59		434223	1,5	40,94	42,63	48,00	39,41	-		33,26		46
Kasteel Liebeekstraat 93	6222BB	1	O			51,59		434221	4,5	45,95	49,66	49,66	49,03	-		46,71		57
Kasteel Liebeekstraat 101 A	6222BC	2	Z			49,21		433572	1,5	45,61	47,26	48,00	44,84	-		37,10		50
Kasteel Liebeekstraat 101 B	6222BC	2	Z			50,08		433572	4,5	46,32	48,12	48,12	46,63	-		39,76		52
Kasteel Liebeekstraat 101 C	6222BC	2	Z			50,71		433572	7,5	46,71	48,75	48,75	47,75	-		42,01		53
Kasteel Liebeekstraat 101 D	6222BC	2	Z			51,02		433572	10,5	47,04	49,06	49,06	48,21	-		42,07		54
Kasteel Liebeekstraat 103 A	6222BC	2	Z			49,72		433562	1,5	45,92	47,77	48,00	45,19	-		37,18		50
Kasteel Liebeekstraat 103 B	6222BC	2	Z			50,41		433562	4,5	46,43	48,45	48,45	46,85	-		39,83		52
Kasteel Liebeekstraat 103 C	6222BC	2	Z			50,70		433562	7,5	46,60	48,74	48,74	47,65	-		41,49		53
Kasteel Liebeekstraat 103 D	6222BC	2	Z			51,22		433562	10,5	47,05	49,26	49,26	48,27	-		42,12		54
Kasteel Liebeekstraat 105 A	6222BC	2	Z			50,28		433552	1,5	46,54	48,34	48,34	46,15	-		38,15		51
Kasteel Liebeekstraat 105 B	6222BC	2	Z			50,75		433552	4,5	47,03	48,79	48,79	47,66	-		40,90		53
Kasteel Liebeekstraat 105 C	6222BC	2	Z			50,92		433552	7,5	47,20	48,95	48,95	48,40	-		42,39		54
Kasteel Liebeekstraat 105 D	6222BC	2	Z			51,52		433552	10,5	47,71	49,56	49,56	48,97	-		42,82		54
Kasteel Liebeekstraat 107 A	6222BC	2	Z			50,93		433542	1,5	46,95	48,98	48,98	47,05	-		38,50		52
Kasteel Liebeekstraat 107 B	6222BC	2	Z			51,27		433542	4,5	47,27	49,31	49,31	48,32	-		40,91		54
Kasteel Liebeekstraat 107 C	6222BC	2	Z			51,52		433542	7,5	47,62	49,55	49,55	49,07	-		42,52		54
Kasteel Liebeekstraat 107 D	6222BC	2	Z			52,21		433542	10,5	48,21	50,25	50,25	49,78	-		43,64		55
Kasteel Liebeekstraat 109 A	6222BC	2	Z			51,35		433532	1,5	47,53	49,40	49,40	48,13	-		39,08		53
Kasteel Liebeekstraat 109 B	6222BC	2	Z			51,55		433532	4,5	47,92	49,59	49,59	49,22	-		41,48		55
Kasteel Liebeekstraat 109 C	6222BC	2	Z			52,02		433532	7,5	48,39	50,06	50,06	49,88	-		43,11		55
Kasteel Liebeekstraat 109 D	6222BC	2	Z			52,72		433532	10,5	49,06	50,76	50,76	50,63	-		44,38		56
Kasteel Liebeekstraat 111 A	6222BC	2	Z			52,10		433522	1,5	48,04	50,15	50,15	48,79	-		39,90		54
Kasteel Liebeekstraat 111 B	6222BC	2	Z			52,34		433522	4,5	48,61	50,38	50,38	49,83	-		42,21		56
Kasteel Liebeekstraat 111 C	6222BC	2	Z			52,87		433522	7,5	49,14	50,91	50,91	50,56	-		43,77		56
Kasteel Liebeekstraat 111 D	6222BC	2	Z			53,58		433522	10,5	49,83	51,62	51,62	51,28	-		45,08		56
Kasteel Liebeekstraat 113 A	6222BC	2	W			52,52		433513	1,5	48,24	50,57	50,57	49,35	-		39,91		60
Kasteel Liebeekstraat 113 B	6222BC	2	W			52,57		433513	4,5	48,67	50,62	50,62	50,30	-		42,49		61
Kasteel Liebeekstraat 113 C	6222BC	2	W			52,98		433513	7,5	49,11	51,02	51,02	50,98	-		43,84		61
Kasteel Liebeekstraat 115 A	6222BC	2	W			52,30		433503	1,5	47,97	50,35	50,35	49,54	-		40,19		61
Kasteel Liebeekstraat 115 B	6222BC	2	W			52,59		433503	4,5	48,62	50,64	50,64	50,48	-		42,84		61
Kasteel Liebeekstraat 115 C	6222BC	2	W			52,79		433503	7,5	49,01	50,83	50,83	51,09	-		43,84		61
Kasteel Rijkholtplein 1	6222WE	1	Z			40,53		433942	1,5	37,03	38,53	48,00	38,70	-		35,92		44
Kasteel Rijkholtplein 1	6222WE	1	Z			42,53		433942	4,5	38,78	40,53	48,00	41,64	-		38,23		48
Kasteel Rijkholtplein 2	6222WE	1	Z			40,53		433942	1,5	37,03	38,53	48,00	38,70	-		35,92		44
Kasteel Rijkholtplein 2	6222WE	1	Z			42,53		433942	4,5	38,78	40,53	48,00	41,64	-		38,23		48
Kasteel Rijkholtplein 3	6222WE	1	Z			40,53		433942	1,5	37,03	38,53	48,00	38,70	-		35,92		44
Kasteel Rijkholtplein 3	6222WE	1	Z			42,53		433942	4,5	38,78	40,53	48,00	41,64	-		38,23		48
Kasteel Rijkholtplein 4	6222WE	1	Z			40,53		433942	1,5	37,03	38,53	48,00	38,70	-		35,92		44
Kasteel Rijkholtplein 4	6222WE	1	Z			42,53		433942	4,5	38,78	40,53	48,00	41,64	-		38,23		48
Kasteel Rijkholtplein 5	6222WE	1	Z			40,53		433942	1,5	37,03	38,53	48,00	38					

Tabel 4.2c
Resultaten berekenigen Viaductweg

Adres	Bestemming	georiëntatie	Eender vasgestelde hogere waarde in dB(A)	Eender vasgestelde hogere waarde in dB	Heersend in dB(A)	Eender hogere waarde vasgesteld o.g.v. Experimenten? /Inerimwet?	(alleen voor woning) Eender hogere waarde vasgesteld o.g.v. art 83/847 X=ja, leeg vak = nee	Id Rekenpunt	Hoogte in m boven het maaiveld	Geluidreëling 1986 in dB(A)	Heersend in dB	Grenswaarde in dB	Toekomst zonder maatregelen in dB	Smering	Aanpassing (X=ja, leeg vak =nee)	Toekomst met geacousticereerde maatregelen in dB	Vast te stellen hogere waarde in dB	gecumuleerde geluidbelasting (V/cum, inclusief 5 dB aftrek)
Kasteel Terwormstraat 7 D	6222AP	2	W		44.17			433273	10.5	40.15	42.17	48.00	42.82	-		38.10		53
Kasteel Terwormstraat 7 E	6222AP	2	W		46.58			433273	13.5	41.60	44.59	48.00	45.36	-		41.56		52
Kasteel Terwormstraat 9 B	6222AP	2	W		43.19			433283	4.5	39.55	41.21	48.00	40.71	-		34.46		51
Kasteel Terwormstraat 9 C	6222AP	2	W		43.29			433283	7.5	39.55	41.30	48.00	41.18	-		35.62		51
Kasteel Terwormstraat 9 D	6222AP	2	W		44.37			433283	10.5	40.36	42.38	48.00	42.29	-		37.37		52
Kasteel Terwormstraat 9 E	6222AP	2	W		46.99			433283	13.5	41.64	45.00	48.00	44.98	-		41.37		53
Kasteel Terwormstraat 11 F	6222AP	2	W		60.70			433293	16.5	56.90	58.74	58.74	58.15	-		53.97		55
Kasteel Terwormstraat 11 H	6222AP	2	W		60.53			433293	19.5	56.53	58.56	58.56	58.11	-		53.97		56
Kasteel Terwormstraat 11 K	6222AP	2	W		60.52			433293	22.5	56.40	58.55	58.55	58.14	-		54.21		56
Kasteel Terwormstraat 11 M	6222AP	2	W		60.52			433293	25.5	56.42	58.55	58.55	58.24	-		54.53		57
Kasteel Terwormstraat 13 B	6222AR	2	W		61.86			433303	4.5	56.91	59.90	59.90	58.11	-		49.83		52
Kasteel Terwormstraat 13 C	6222AR	2	W		62.19			433303	7.5	57.93	60.22	60.22	58.93	-		52.48		54
Kasteel Terwormstraat 13 D	6222AR	2	W		62.31			433303	10.5	58.31	60.34	60.34	59.35	-		53.85		55
Kasteel Terwormstraat 13 E	6222AR	2	W		62.41			433303	13.5	58.39	60.44	60.44	59.67	-		54.85		56
Kasteel Terwormstraat 13 F	6222AR	2	W		61.67			433303	16.5	58.31	59.70	59.70	58.62	-		54.53		56
Kasteel Terwormstraat 13 H	6222AR	2	W		61.09			433343	19.5	57.15	59.12	59.12	58.49	-		54.41		56
Kasteel Terwormstraat 13 K	6222AR	2	W		61.03			433343	22.5	56.80	59.06	59.06	58.54	-		54.69		57
Kasteel Terwormstraat 13 M	6222AR	2	W		61.04			433343	25.5	56.77	59.07	59.07	58.59	-		54.90		57
Kasteel Terwormstraat 15 B	6222AR	2	W		62.50			433313	4.5	57.49	60.54	60.54	58.75	-		49.85		52
Kasteel Terwormstraat 15 C	6222AR	2	W		62.92			433313	7.5	58.61	60.95	60.95	59.56	-		53.00		55
Kasteel Terwormstraat 15 D	6222AR	2	W		63.00			433313	10.5	58.91	61.03	61.03	60.05	-		54.56		56
Kasteel Terwormstraat 15 E	6222AR	2	W		63.08			433313	13.5	58.94	61.11	61.11	60.37	-		55.70		57
Kasteel Terwormstraat 15 F	6222AR	2	W		63.12			433313	16.5	58.85	61.15	61.15	59.67	-		55.38		57
Kasteel Terwormstraat 15 H	6222AR	2	W		61.77			433353	19.5	58.91	59.80	59.80	59.25	-		55.30		57
Kasteel Terwormstraat 15 K	6222AR	2	W		61.64			433353	22.5	57.55	59.67	59.67	59.28	-		55.49		57
Kasteel Terwormstraat 15 M	6222AR	2	W		61.56			433353	25.5	57.36	59.59	59.59	59.21	-		55.48		57
Kasteel Terwormstraat 17 B	6222AR	2	W		63.10			433323	4.5	58.36	61.14	61.14	59.55	-		50.38		52
Kasteel Terwormstraat 17 C	6222AR	2	W		63.62			433323	7.5	59.45	61.65	61.65	60.42	-		54.07		55
Kasteel Terwormstraat 17 D	6222AR	2	W		63.68			433323	10.5	59.70	61.71	61.71	60.96	-		55.94		57
Kasteel Terwormstraat 17 E	6222AR	2	W		63.74			433323	13.5	59.70	61.77	61.77	61.20	-		56.74		58
Kasteel Terwormstraat 17 F	6222AR	2	W		63.75			433323	16.5	59.60	61.78	61.78	61.05	-		56.84		58
Kasteel Terwormstraat 17 H	6222AR	2	W		62.49			433363	19.5	59.54	60.52	60.52	60.08	-		56.30		57
Kasteel Terwormstraat 17 K	6222AR	2	W		62.37			433363	22.5	58.98	60.40	60.40	59.93	-		56.15		57
Kasteel Terwormstraat 17 M	6222AR	2	W		62.25			433363	25.5	58.34	60.28	60.28	59.81	-		56.05		57
Kasteel Terwormstraat 19 B	6222AS	2	W		63.57			433333	4.5	58.95	61.61	61.61	60.39	-		50.79		53
Kasteel Terwormstraat 19 C	6222AS	2	W		64.37			433333	7.5	60.07	62.40	62.40	61.35	-		55.24		56
Kasteel Terwormstraat 19 D	6222AS	2	W		64.42			433333	10.5	60.26	62.45	62.45	61.81	-		57.28		58
Kasteel Terwormstraat 19 E	6222AS	2	W		64.45			433333	13.5	60.22	62.48	62.48	61.96	-		57.74		58
Kasteel Terwormstraat 19 F	6222AS	2	W		64.43			433333	16.5	60.10	62.46	62.46	61.80	-		57.73		59
Kasteel Terwormstraat 19 H	6222AS	2	W		63.48			433373	19.5	59.99	61.51	61.51	60.99	-		57.24		58
Kasteel Terwormstraat 19 K	6222AS	2	W		63.25			433373	22.5	59.79	61.28	61.28	60.83	-		57.12		58
Kasteel Terwormstraat 19 M	6222AS	2	W		63.09			433373	25.5	59.14	61.12	61.12	60.66	-		56.93		58
Kasteel Terwormstraat 25 A	6222AS	2	Z		58.81			433382	1.5	55.39	56.86	56.86	56.13	-		45.88		49
Kasteel Terwormstraat 25 B	6222AS	2	Z		62.69			433382	4.5	57.71	60.73	60.73	58.90	-		50.52		53
Kasteel Terwormstraat 25 C	6222AS	2	Z		63.03			433382	7.5	58.75	61.06	61.06	59.68	-		53.08		55
Kasteel Terwormstraat 25 D	6222AS	2	Z		63.14			433382	10.5	59.09	61.17	61.17	60.09	-		54.47		56
Kasteel Terwormstraat 25 E	6222AS	2	Z		63.21			433382	13.5	59.17	61.24	61.24	60.40	-		55.45		57
Kasteel Terwormstraat 27 A	6222AS	2	Z		58.87			433392	1.5	55.64	56.92	56.92	56.30	-		46.10		50
Kasteel Terwormstraat 27 B	6222AS	2	Z		62.91			433392	4.5	58.02	60.95	60.95	59.08	-		50.65		53
Kasteel Terwormstraat 27 C	6222AS	2	Z		63.25			433392	7.5	59.02	61.28	61.28	59.92	-		53.34		55
Kasteel Terwormstraat 27 D	6222AS	2	Z		63.38			433392	10.5	59.28	61.41	61.41	60.30	-		54.70		56
Kasteel Terwormstraat 27 E	6222AS	2	Z		63.45			433392	13.5	59.37	61.48	61.48	60.60	-		55.69		57
Kasteel Terwormstraat 29 A	6222AS	2	Z		61.78			433402	1.5	55.80	59.82	59.82	57.33	-		47.58		51
Kasteel Terwormstraat 29 B	6222AS	2	Z		63.15			433402	4.5	58.20	61.18	61.18	59.54	-		52.01		54
Kasteel Terwormstraat 29 C	6222AS	2	Z		63.41			433402	7.5	59.18	61.44	61.44	60.20	-		54.09		56
Kasteel Terwormstraat 29 D	6222AS	2	Z		63.52			433402	10.5	59.46	61.55	61.55	60.53	-		55.29		57
Kasteel Terwormstraat 29 E	6222AS	2	Z		63.59			433402	13.5	59.53	61.62	61.62	60.79	-		56.24		57
Kasteel Terwormstraat 31 A	6222AT	2	Z		61.89			433412	1.5	56.11	59.93	59.93	57.57	-		47.39		51
Kasteel Terwormstraat 31 B	6222AT	2	Z		63.25			433412	4.5	58.45	61.28	61.28	59.80	-		52.06		55
Kasteel Terwormstraat 31 C	6222AT	2	Z		63.56			433412	7.5	59.38	61.58	61.58	60.45	-		54.20		56
Kasteel Terwormstraat 31 D	6222AT	2	Z		63.69			433412	10.5	59.64	61.71	61.71	60.78	-		55.43		57
Kasteel Terwormstraat 31 E	6222AT	2	Z		63.75			433412	13.5	59.71	61.78	61.78	61.05	-		56.40		58
Kasteel Terwormstraat 33 A	6222AT	2	Z		62.13			433422	1.5	56.45	60.16	60.16	57.84	-		47.78		52
Kasteel Terwormstraat 33 B	6222AT	2	Z		63.48			433422	4.5	58.74	61.50	61.50	60.07	-		52.55		55
Kasteel Terwormstraat 33 C	6222AT	2	Z		63.81			433422	7.5	59.63	61.83	61.83	60.73	-		54.69		57
Kasteel Terwormstraat 33 D	6222AT	2	Z		63.93			433422	10.5	59.88	61.95	61.95	61.02	-		55.91		58
Kasteel Terwormstraat 33 E	6222AT	2	Z		64.00			433422	13.5	59.95	62.02	62.02	61.27	-		56.87		58
Kasteel Terwormstraat 35 A	6222AT	2	Z		62.31			433432	1.5	56.84	60.34	60.34	57.97	-		48.06		53
Kasteel Terwormstraat 35 B	6222AT	2	Z		63.68			433432	4.5	59.07	61.70	61.70	60.24	-		52.76		56
Kasteel Terwormstraat 35 C	6222AT	2	Z		64.06			433432	7.5	59.93	62.08	62.08	60.94	-		54.98		58
Kasteel Terwormstraat 35 D	6222AT	2	Z		64.20			433432	10.5	60.20	62.22	62.22	61.23	-		56.22		58
Kasteel Terwormstraat 35 E	6222AT	2	Z		64.25			433432	13.5	60.26	62.27	62.27	61.47	-		57.17		59
Kasteel Terwormstraat 37 A	6222AT	2	Z		62.38			433442	1.5	56.97	60.41	60.41	57.94	-		47.96		54
Kasteel Terwormstraat 37 B	6222AT	2	Z		63.79			433442	4.5	59.21	61.81	61.81	60.34	-		52.63		57
Kasteel Terwormstraat 37 C	6222AT	2	Z		64.26			433442	7.5	60.10	62.27	62.27	61.03	-		55.01		58
Kasteel Terwormstraat 37 D	6222AT	2	Z		64.42			433442	10.5	60.34	62.43	62.43	61.33	-		56.37		59
Kasteel Terwormstraat 37 E	6222AT	2	Z		64.47			433442	13.5	60.40	62.48	62.48	61.58	-		57.37		60
Kolonel Millerstraat 2 A	6224XN	2	N		56.28			400014	1.5	51.19	54.33	54.33	59.60	-	X	47.86		52
Kolonel Millerstraat 2 B	6224XN	2	N		57.99			400014	4.5	53.11	56.03	56.03	61.49	-				

Tabel 4.2c
Resultaten berekenigen Viaductweg

Adres		Bestemming	gevoelentie	Eender vasgestelde hogere waarde in dB(A)	Eender vasgestelde hogere waarde in dB	Heersend in dB(A)	Eender hogere waarde vasgesteld o.g.v. Experimenten? /Inerennwv?	(alleen voor woning) Eender hogere waarde vasgesteld o.g.v. art 83/84 X=ja, leeg vak = nee	Id Rekenpunt	Hoogte in m boven het maaiveld	Geluidsemissie 1986 in dB(A)	Heersend in dB	Grenswaarde in dB	Toekomst zonder maatregelen in dB	Smering	Aanpassing (X=ja, leeg vak =nee)	Toekomst met geacousticale maatregelen in dB	Vast te stellen hogere waarde in dB	Geclusterde geluidbelasting (V/cum, inclusief 5 dB aftrek)	5
Kolonel Millerstraat 18 A	6224XN	2	N			56.28			400014	1.5	51.19	54.33	54.33	59.60	-	X	47.86		52	
Kolonel Millerstraat 18 B	6224XN	2	N			57.99			400014	4.5	53.11	56.03	56.03	61.49	-	X	50.69		54	
Kolonel Millerstraat 18 C	6224XN	2	N			58.80			400014	7.5	54.11	56.84	56.84	62.66	-	X	52.60		55	
Kolonel Millerstraat 20 A	6224XN	2	N			56.28			400014	1.5	51.19	54.33	54.33	59.60	-	X	47.86		52	
Kolonel Millerstraat 20 B	6224XN	2	N			57.99			400014	4.5	53.11	56.03	56.03	61.49	-	X	50.69		54	
Kolonel Millerstraat 20 C	6224XN	2	N			58.80			400014	7.5	54.11	56.84	56.84	62.66	-	X	52.60		55	
Kolonel Millerstraat 22 A	6224XN	2	N			56.28			400014	1.5	51.19	54.33	54.33	59.60	-	X	47.86		52	
Kolonel Millerstraat 22 B	6224XN	2	N			57.99			400014	4.5	53.11	56.03	56.03	61.49	-	X	50.69		54	
Kolonel Millerstraat 22 C	6224XN	2	N			58.80			400014	7.5	54.11	56.84	56.84	62.66	-	X	52.60		55	
Kolonel Millerstraat 24 A	6224XN	2	N			56.28			400014	1.5	51.19	54.33	54.33	59.60	-	X	47.86		52	
Kolonel Millerstraat 24 B	6224XN	2	N			57.99			400014	4.5	53.11	56.03	56.03	61.49	-	X	50.69		54	
Kolonel Millerstraat 24 C	6224XN	2	N			58.80			400014	7.5	54.11	56.84	56.84	62.66	-	X	52.60		55	
Kolonel Millerstraat 26	6224XP	1	N			54.45			400024	1.5	50.32	52.50	52.50	59.14	-	X	49.41		51	
Kolonel Millerstraat 26	6224XP	1	N			55.60			400024	4.5	51.65	53.64	53.64	61.58	-	X	51.81		53	
Kolonel Millerstraat 26	6224XP	1	N			56.40			400024	7.5	52.49	54.44	54.44	62.57	-	X	54.64	55	56	
Kolonel Millerstraat 28	6224XP	1	N			54.45			400024	1.5	50.32	52.50	52.50	59.14	-	X	49.41		51	
Kolonel Millerstraat 28	6224XP	1	N			55.60			400024	4.5	51.65	53.64	53.64	61.58	-	X	51.81		53	
Kolonel Millerstraat 28	6224XP	1	N			56.40			400024	7.5	52.49	54.44	54.44	62.57	-	X	54.64	55	56	
Kolonel Millerstraat 30	6224XP	1	N			54.45			400024	1.5	50.32	52.50	52.50	59.14	-	X	49.41		51	
Kolonel Millerstraat 30	6224XP	1	N			55.60			400024	4.5	51.65	53.64	53.64	61.58	-	X	51.81		53	
Kolonel Millerstraat 30	6224XP	1	N			56.40			400024	7.5	52.49	54.44	54.44	62.57	-	X	54.64	55	56	
Kolonel Millerstraat 32	6224XP	1	N			54.45			400024	1.5	50.32	52.50	52.50	59.14	-	X	49.41		51	
Kolonel Millerstraat 32	6224XP	1	N			55.60			400024	4.5	51.65	53.64	53.64	61.58	-	X	51.81		53	
Kolonel Millerstraat 32	6224XP	1	N			56.40			400024	7.5	52.49	54.44	54.44	62.57	-	X	54.64	55	56	
Kolonel Millerstraat 34	6224XP	1	N			54.45			400024	1.5	50.32	52.50	52.50	59.14	-	X	49.41		51	
Kolonel Millerstraat 34	6224XP	1	N			55.60			400024	4.5	51.65	53.64	53.64	61.58	-	X	51.81		53	
Kolonel Millerstraat 34	6224XP	1	N			56.40			400024	7.5	52.49	54.44	54.44	62.57	-	X	54.64	55	56	
Kolonel Millerstraat 36	6224XP	1	N			54.45			400024	1.5	50.32	52.50	52.50	59.14	-	X	49.41		51	
Kolonel Millerstraat 36	6224XP	1	N			55.60			400024	4.5	51.65	53.64	53.64	61.58	-	X	51.81		53	
Kolonel Millerstraat 36	6224XP	1	N			56.40			400024	7.5	52.49	54.44	54.44	62.57	-	X	54.64	55	56	
Kolonel Millerstraat 38	6224XP	1	N			54.45			400024	1.5	50.32	52.50	52.50	59.14	-	X	49.41		51	
Kolonel Millerstraat 38	6224XP	1	N			55.60			400024	4.5	51.65	53.64	53.64	61.58	-	X	51.81		53	
Kolonel Millerstraat 38	6224XP	1	N			56.40			400024	7.5	52.49	54.44	54.44	62.57	-	X	54.64	55	56	
Kolonel Millerstraat 40	6224XP	1	N			54.45			400024	1.5	50.32	52.50	52.50	59.14	-	X	49.41		51	
Kolonel Millerstraat 40	6224XP	1	N			55.60			400024	4.5	51.65	53.64	53.64	61.58	-	X	51.81		53	
Kolonel Millerstraat 40	6224XP	1	N			56.40			400024	7.5	52.49	54.44	54.44	62.57	-	X	54.64	55	56	
Kolonel Millerstraat 46	6224XP	1	W			51.89			400033	1.5	48.63	49.95	49.95	53.34	-	X	46.25		48	
Kolonel Millerstraat 46	6224XP	1	W			53.39			400033	4.5	49.69	51.44	51.44	55.93	-	X	49.66		52	
Kolonel Millerstraat 46	6224XP	1	W			54.04			400033	7.5	50.54	52.08	52.08	56.74	-	X	50.90		53	
Kolonel Millerstraat 48	6224XP	1	W			51.89			400033	1.5	48.63	49.95	49.95	53.34	-	X	46.25		48	
Kolonel Millerstraat 48	6224XP	1	W			53.39			400033	4.5	49.69	51.44	51.44	55.93	-	X	49.66		52	
Kolonel Millerstraat 48	6224XP	1	W			54.04			400033	7.5	50.54	52.08	52.08	56.74	-	X	50.90		53	
Kolonel Millerstraat 50	6224XP	1	W			51.89			400033	1.5	48.63	49.95	49.95	53.34	-	X	46.25		48	
Kolonel Millerstraat 50	6224XP	1	W			53.39			400033	4.5	49.69	51.44	51.44	55.93	-	X	49.66		52	
Kolonel Millerstraat 50	6224XP	1	W			54.04			400033	7.5	50.54	52.08	52.08	56.74	-	X	50.90		53	
Kolonel Millerstraat 52	6224XP	1	W			51.89			400033	1.5	48.63	49.95	49.95	53.34	-	X	46.25		48	
Kolonel Millerstraat 52	6224XP	1	W			53.39			400033	4.5	49.69	51.44	51.44	55.93	-	X	49.66		52	
Kolonel Millerstraat 52	6224XP	1	W			54.04			400033	7.5	50.54	52.08	52.08	56.74	-	X	50.90		53	
Kolonel Millerstraat 54	6224XP	1	W			51.89			400033	1.5	48.63	49.95	49.95	53.34	-	X	46.25		48	
Kolonel Millerstraat 54	6224XP	1	W			53.39			400033	4.5	49.69	51.44	51.44	55.93	-	X	49.66		52	
Kolonel Millerstraat 54	6224XP	1	W			54.04			400033	7.5	50.54	52.08	52.08	56.74	-	X	50.90		53	
Kolonel Millerstraat 56	6224XP	1	W			51.89			400033	1.5	48.63	49.95	49.95	53.34	-	X	46.25		48	
Kolonel Millerstraat 56	6224XP	1	W			53.39			400033	4.5	49.69	51.44	51.44	55.93	-	X	49.66		52	
Kolonel Millerstraat 56	6224XP	1	W			54.04			400033	7.5	50.54	52.08	52.08	56.74	-	X	50.90		53	
Kolonel Millerstraat 58	6224XP	1	W			51.89			400033	1.5	48.63	49.95	49.95	53.34	-	X	46.25		48	
Kolonel Millerstraat 58	6224XP	1	W			53.39			400033	4.5	49.69	51.44	51.44	55.93	-	X	49.66		52	
Kolonel Millerstraat 58	6224XP	1	W			54.04			400033	7.5	50.54	52.08	52.08	56.74	-	X	50.90		53	
Kolonel Millerstraat 60	6224XP	1	W			51.89			400033	1.5	48.63	49.95	49.95	53.34	-	X	46.25		48	
Kolonel Millerstraat 60	6224XP	1	W			53.39			400033	4.5	49.69	51.44	51.44	55.93	-	X	49.66		52	
Kolonel Millerstraat 60	6224XP	1	W			54.04			400033	7.5	50.54	52.08	52.08	56.74	-	X	50.90		53	
Kolonel Millerstraat 62	6224XP	1	W			51.89			400033	1.5	48.63	49.95	49.95	53.34	-	X	46.25		48	
Kolonel Millerstraat 62	6224XP	1	W			53.39			400033	4.5	49.69	51.44	51.44	55.93	-	X	49.66		52	
Kolonel Millerstraat 62	6224XP	1	W			54.04			400033	7.5	50.54	52.08	52.08	56.74	-	X	50.90		53	
Kolonel Millerstraat 65	6224XM	14				57.86			405653	1.5	55.88	55.88	55.88	62.62	-	X	58.05	58	59	
Kolonel Millerstraat 65	6224XM	14				59.34			405653	4.5	57.35	57.35	57.35	63.57	-	X	59.34	59	61	
Kolonel Millerstraat 65	6224XM	14				60.26			405653	7.5	58.26	58.26	58.26	63.70	-	X	59.54	60	62	
Kolonel Millerstraat 65	6224XM	14				60.40			405653	10.5	58.41	58.41	58.41	63.63	-	X	59.42	59	62	
Meerssenerweg 51	6222AG	1	W			35.77			432743	1.5	29.31	33.76	48.00	33.63	-				30.93	44
Meerssenerweg 51	6222AG	1	W			35.04			432743	4.5	30.14	33.05	48.00	32.73	-				30.23	43
Meerssenerweg 51	6222AG	1	W			40.23			432743	7.5	32.56	38.28	48.00	35.57	-				32.28	47
Meerssenerweg 53	6222AG	1	W			35.77			432743	1.5	29.31	33.76	48.00	33.63	-				30.93	44
Meerssenerweg 53	6222AG	1	W			35.04			432743	4.5	30.14	33.05	48.00	32.73	-				30.23	43
Meerssenerweg 53	6222AG	1	W			40.23			432743	7.5	32.56	38.28	48.00	35.57	-				32.28	47
Meerssenerweg 55	6222AG	1	W			35.77			432743	1.5	29.31	33.76	48.00	33.63	-				30.93	44
Meerssenerweg 55	6222AG	1	W			35.04			432743	4.5	30.14	33.05	48.00	32.73	-				30.23	43
Meerssenerweg 55	6222AG																			

Tabel 4.2c
Resultaten berekenigen Viaductweg

Adres		Bestemming	georiëntatie	Eender vasgestelde hogere waarde in dB(A)	Eender vasgestelde hogere waarde in dB	Heersend in dB(A)	Eender hogere waarde vasgesteld o.g.v. Experimenten-/Inferenties? (alleen voor woning) Eender hogere waarde vasgesteld o.g.v. art 83/84 X=ja, leeg vak = nee	Id Rekenpunt	Hoogte in m boven het maaiveld	Geluidsemissie 1986 in dB(A)	Heersend in dB	Grenswaarde in dB	Toekomst zonder maatregelen in dB	Smering	Aanpassing (X=ja, leeg vak =nee)	Toekomst met geacousticale maatregelen in dB	Vast te stellen hogere waarde in dB	Geconcludeerde geluidbelasting (V/cum, inclusief 5 dB aftrek)
Meerssenerweg 61 D	6222AH	1	W	39,23		39,23		432703	4,5	30,71	37,27	48,00	32,12	-		29,82		44
Meerssenerweg 61 D	6222AH	1	W	38,57		38,57		432703	7,5	31,58	36,60	48,00	33,52	-		30,23		47
Meerssenerweg 61 E	6222AH	1	W	36,21		36,21		432703	1,5	32,86	34,19	48,00	33,78	-		31,09		41
Meerssenerweg 61 E	6222AH	1	W	39,23		39,23		432703	4,5	30,71	37,27	48,00	32,12	-		29,82		44
Meerssenerweg 61 E	6222AH	1	W	38,57		38,57		432703	7,5	31,58	36,60	48,00	33,52	-		30,23		47
Meerssenerweg 61 F	6222AH	1	W	36,21		36,21		432703	1,5	32,86	34,19	48,00	33,78	-		31,09		41
Meerssenerweg 61 F	6222AH	1	W	39,23		39,23		432703	4,5	30,71	37,27	48,00	32,12	-		29,82		44
Meerssenerweg 61 F	6222AH	1	W	38,57		38,57		432703	7,5	31,58	36,60	48,00	33,52	-		30,23		47
Meerssenerweg 63 A	6222AH	1	W	36,21		36,21		432703	1,5	32,86	34,19	48,00	33,78	-		31,09		41
Meerssenerweg 63 A	6222AH	1	W	39,23		39,23		432703	4,5	30,71	37,27	48,00	32,12	-		29,82		44
Meerssenerweg 63 A	6222AH	1	W	38,57		38,57		432703	7,5	31,58	36,60	48,00	33,52	-		30,23		47
Meerssenerweg 63 B	6222AH	1	W	36,21		36,21		432703	1,5	32,86	34,19	48,00	33,78	-		31,09		41
Meerssenerweg 63 B	6222AH	1	W	39,23		39,23		432703	4,5	30,71	37,27	48,00	32,12	-		29,82		44
Meerssenerweg 63 B	6222AH	1	W	38,57		38,57		432703	7,5	31,58	36,60	48,00	33,52	-		30,23		47
Meerssenerweg 65	6222AH	1	W	36,21		36,21		432703	1,5	32,86	34,19	48,00	33,78	-		31,09		41
Meerssenerweg 65	6222AH	1	W	39,23		39,23		432703	4,5	30,71	37,27	48,00	32,12	-		29,82		44
Meerssenerweg 65	6222AH	1	W	38,57		38,57		432703	7,5	31,58	36,60	48,00	33,52	-		30,23		47
Meerssenerweg 65 A	6222AH	1	W	36,21		36,21		432703	1,5	32,86	34,19	48,00	33,78	-		31,09		41
Meerssenerweg 65 A	6222AH	1	W	39,23		39,23		432703	4,5	30,71	37,27	48,00	32,12	-		29,82		44
Meerssenerweg 65 A	6222AH	1	W	38,57		38,57		432703	7,5	31,58	36,60	48,00	33,52	-		30,23		47
Meerssenerweg 65 B	6222AH	1	W	36,21		36,21		432703	1,5	32,86	34,19	48,00	33,78	-		31,09		41
Meerssenerweg 65 B	6222AH	1	W	39,23		39,23		432703	4,5	30,71	37,27	48,00	32,12	-		29,82		44
Meerssenerweg 65 B	6222AH	1	W	38,57		38,57		432703	7,5	31,58	36,60	48,00	33,52	-		30,23		47
Meerssenerweg 67	6222AH	1	W	36,21		36,21		432703	1,5	32,86	34,19	48,00	33,78	-		31,09		41
Meerssenerweg 67	6222AH	1	W	39,23		39,23		432703	4,5	30,71	37,27	48,00	32,12	-		29,82		44
Meerssenerweg 67	6222AH	1	W	38,57		38,57		432703	7,5	31,58	36,60	48,00	33,52	-		30,23		47
Meerssenerweg 67 A	6222AH	1	W	36,21		36,21		432703	1,5	32,86	34,19	48,00	33,78	-		31,09		41
Meerssenerweg 67 A	6222AH	1	W	39,23		39,23		432703	4,5	30,71	37,27	48,00	32,12	-		29,82		44
Meerssenerweg 67 A	6222AH	1	W	38,57		38,57		432703	7,5	31,58	36,60	48,00	33,52	-		30,23		47
Meerssenerweg 67 B	6222AH	1	W	36,21		36,21		432703	1,5	32,86	34,19	48,00	33,78	-		31,09		41
Meerssenerweg 67 B	6222AH	1	W	39,23		39,23		432703	4,5	30,71	37,27	48,00	32,12	-		29,82		44
Meerssenerweg 67 B	6222AH	1	W	38,57		38,57		432703	7,5	31,58	36,60	48,00	33,52	-		30,23		47
Meerssenerweg 69	6222AH	1	W	36,21		36,21		432703	1,5	32,86	34,19	48,00	33,78	-		31,09		41
Meerssenerweg 69	6222AH	1	W	39,23		39,23		432703	4,5	30,71	37,27	48,00	32,12	-		29,82		44
Meerssenerweg 69	6222AH	1	W	38,57		38,57		432703	7,5	31,58	36,60	48,00	33,52	-		30,23		47
Meerssenerweg 69 A	6222AH	1	W	36,21		36,21		432703	1,5	32,86	34,19	48,00	33,78	-		31,09		41
Meerssenerweg 69 A	6222AH	1	W	39,23		39,23		432703	4,5	30,71	37,27	48,00	32,12	-		29,82		44
Meerssenerweg 69 A	6222AH	1	W	38,57		38,57		432703	7,5	31,58	36,60	48,00	33,52	-		30,23		47
Meerssenerweg 69 B	6222AH	1	W	36,21		36,21		432703	1,5	32,86	34,19	48,00	33,78	-		31,09		41
Meerssenerweg 69 B	6222AH	1	W	39,23		39,23		432703	4,5	30,71	37,27	48,00	32,12	-		29,82		44
Meerssenerweg 69 B	6222AH	1	W	38,57		38,57		432703	7,5	31,58	36,60	48,00	33,52	-		30,23		47
Meerssenerweg 73	6222AH	1	W	37,77		37,77		432683	1,5	33,12	35,78	48,00	35,44	-		32,59		41
Meerssenerweg 73	6222AH	1	W	40,49		40,49		432683	4,5	33,45	38,52	48,00	37,72	-		34,51		43
Meerssenerweg 73	6222AH	1	W	42,69		42,69		432683	7,5	38,09	40,71	48,00	41,67	-		38,13		46
Meerssenerweg 75	6222AH	1	W	37,77		37,77		432683	1,5	33,12	35,78	48,00	35,44	-		32,59		41
Meerssenerweg 75	6222AH	1	W	40,49		40,49		432683	4,5	33,45	38,52	48,00	37,72	-		34,51		43
Meerssenerweg 75	6222AH	1	W	42,69		42,69		432683	7,5	38,09	40,71	48,00	41,67	-		38,13		46
Meerssenerweg 77	6222AH	1	W	37,77		37,77		432683	1,5	33,12	35,78	48,00	35,44	-		32,59		41
Meerssenerweg 77	6222AH	1	W	40,49		40,49		432683	4,5	33,45	38,52	48,00	37,72	-		34,51		43
Meerssenerweg 77	6222AH	1	W	42,69		42,69		432683	7,5	38,09	40,71	48,00	41,67	-		38,13		46
Meerssenerweg 79	6222AH	1	W	37,77		37,77		432683	1,5	33,12	35,78	48,00	35,44	-		32,59		41
Meerssenerweg 79	6222AH	1	W	40,49		40,49		432683	4,5	33,45	38,52	48,00	37,72	-		34,51		43
Meerssenerweg 79	6222AH	1	W	42,69		42,69		432683	7,5	38,09	40,71	48,00	41,67	-		38,13		46
Meerssenerweg 81	6222AH	1	W	37,77		37,77		432683	1,5	33,12	35,78	48,00	35,44	-		32,59		41
Meerssenerweg 81	6222AH	1	W	40,49		40,49		432683	4,5	33,45	38,52	48,00	37,72	-		34,51		43
Meerssenerweg 81	6222AH	1	W	42,69		42,69		432683	7,5	38,09	40,71	48,00	41,67	-		38,13		46
Meerssenerweg 83	6222AJ	1	W	43,44		43,44		432673	4,5	37,20	41,47	48,00	41,78	-		39,43		45
Meerssenerweg 83	6222AJ	1	W	45,01		45,01		432673	7,5	42,79	43,05	48,00	42,46	-		38,31		46
Meerssenerweg 83 A	6222AJ	1	W	37,77		37,77		432683	1,5	33,12	35,78	48,00	35,44	-		32,59		41
Meerssenerweg 83 A	6222AJ	1	W	40,49		40,49		432683	4,5	33,45	38,52	48,00	37,72	-		34,51		43
Meerssenerweg 83 A	6222AJ	1	W	42,69		42,69		432683	7,5	38,09	40,71	48,00	41,67	-		38,13		46
Meerssenerweg 91 B	6222AJ	2	W	50,10		50,10		432663	4,5	36,54	48,15	48,15	46,87	-		42,12		48
Meerssenerweg 91 C	6222AJ	2	W	48,13		48,13		432663	7,5	43,72	46,14	48,00	46,19	-		41,40		49
Meerssenerweg 91 D	6222AJ	2	W	48,71		48,71		432663	10,5	44,56	46,72	48,00	46,58	-		41,65		49
Meerssenerweg 91 E	6222AJ	2	W	49,26		49,26		432663	13,5	45,22	47,26	48,00	47,10	-		42,50		50
Meerssenerweg 93 B	6222AJ	2	W	49,27		49,27		432653	4,5	36,98	47,30	48,00	46,71	-		43,83		49
Meerssenerweg 93 C	6222AJ	2	W	48,82		48,82		432653	7,5	44,16	46,82	48,00	45,89	-		41,22		49
Meerssenerweg 93 D	6222AJ	2	W	49,19		49,19		432653	10,5	44,69	47,18	48,00	46,03	-		40,93		49
Meerssenerweg 93 E	6222AJ	2	W	49,70		49,70		432653	13,5	45,33	47,70	48,00	46,57	-		41,85		50
Meerssenerweg 95 B	6222AJ	2	W	47,71		47,71		432643	4,5	37,41	45,72	48,00	44,96	-		39,93		47
Meerssenerweg 95 C	6222AJ	2	W	49,11		49,11		432643	7,5	44,61	47,11	48,00	45,80	-		40,77		49
Meerssenerweg 95 D	6222AJ	2	W	49,41		49,41		432643	10,5	45,20	47,40	48,00	46,02	-		40,85		49
Meerssenerweg 95 E	6222AJ	2	W	49,97		49,97		432643	13,5	45,71	47,96	48,00	46,62	-		41,89		49
Meerssenerweg 97 B	6222AJ	2	W	47,53		47,53		432633	4,5	38,70	45,52	48,00	43,57	-		38,57		47
Meerssenerweg 97 C	6222AJ	2	W	48,49		48,49		432633	7,5	44,17	46,48	48,00	44,65	-		39,71		48
Meerssenerweg 97 D	6222AJ	2	W	49,01		49,01		432633	10,5	44,55	46,99	48,00	44,92	-		39,92		48</

Tabel 4.2c
Resultaten berekenigen Viaductweg

Adres		Bestemming	gevoelentie	Eender vasgestelde hogere waarde in dB(A)	Eender vasgestelde hogere waarde in dB	Heersend in dB(A)	Eender hogere waarde vasgesteld o.g.v. Experimenten-/Inferenties? (alleen voor woning) Eender hogere waarde vasgesteld o.g.v. art 83/847 X=ja, leeg vak = nee	Id Rekenpunt	Hoogte in m boven het maaiveld	Geluidreëling 1986 in dB(A)	Grenswaarde in dB	Heersend in dB	Grenswaarde in dB	Toekomst zonder maatregelen in dB	Smering	Aanpassing (X=ja, leeg vak =nee)	Toekomst met geacousticereerde maatregelen in dB	Vast te stellen hogere waarde in dB	Geconcludeerde geluidbelasting (V/cum, inclusief 5 dB aftrek)
Meersseneweg 101 A	6224AC	1				58.48		400491	7.5	52.50	56.54	56.54	55.98	-		51.13		29	
Meersseneweg 101 B	6224AC	1				54.99		400491	1.5	49.02	53.04	53.04	52.66	-		44.46		63	
Meersseneweg 101 B	6224AC	1	W			39.37		400493	1.5	34.95	37.36	48.00	42.63	-		37.80		42	
Meersseneweg 101 B	6224AC	1	W			41.55		400493	4.5	36.36	39.55	48.00	45.42	-		40.35		45	
Meersseneweg 101 B	6224AC	1				57.42		400491	4.5	50.55	55.47	55.47	55.17	-		49.50		63	
Meersseneweg 101 B	6224AC	1	W			44.77		400493	7.5	39.52	42.79	48.00	50.36	-	X	42.86		49	
Meersseneweg 101 B	6224AC	1				58.48		400491	7.5	52.50	56.54	56.54	55.98	-		51.13		62	
Meersseneweg 103	6224AC	1				54.99		400491	1.5	49.02	53.04	53.04	52.66	-		44.46		63	
Meersseneweg 103	6224AC	1	W			39.37		400493	1.5	34.95	37.36	48.00	42.63	-		37.80		42	
Meersseneweg 103	6224AC	1				57.42		400491	4.5	50.55	55.47	55.47	55.17	-		49.50		63	
Meersseneweg 103	6224AC	1	W			41.55		400493	4.5	36.36	39.55	48.00	45.42	-		40.35		45	
Meersseneweg 103	6224AC	1				58.48		400491	7.5	52.50	56.54	56.54	55.98	-		51.13		62	
Meersseneweg 103	6224AC	1	W			44.77		400493	7.5	39.52	42.79	48.00	50.36	-	X	42.86		49	
Meersseneweg 103 A	6224AC	97				54.99		400491	1.5	49.02	53.04	53.04	52.66	-		44.46		63	
Meersseneweg 103 A	6224AC	97				57.42		400491	4.5	50.55	55.47	55.47	55.17	-		49.50		63	
Meersseneweg 103 A	6224AC	97				58.48		400491	7.5	52.50	56.54	56.54	55.98	-		51.13		62	
Meersseneweg 103 B	6224AC	97				54.99		400491	1.5	49.02	53.04	53.04	52.66	-		44.46		63	
Meersseneweg 103 B	6224AC	97				57.42		400491	4.5	50.55	55.47	55.47	55.17	-		49.50		63	
Meersseneweg 103 B	6224AC	97				58.48		400491	7.5	52.50	56.54	56.54	55.98	-		51.13		62	
Meersseneweg 105	6224AC	1	W			38.60		400483	1.5	33.79	36.60	48.00	40.82	-		37.07		42	
Meersseneweg 105	6224AC	1				53.55		400481	1.5	48.13	51.61	51.61	51.30	-		43.36		63	
Meersseneweg 105	6224AC	1				56.29		400481	4.5	49.01	54.35	54.35	53.74	-		48.58		63	
Meersseneweg 105	6224AC	1	W			41.87		400483	4.5	35.64	39.89	48.00	44.16	-		39.60		45	
Meersseneweg 105	6224AC	1				57.38		400481	7.5	51.08	55.44	55.44	54.53	-		50.45		62	
Meersseneweg 105	6224AC	1	W			46.38		400483	7.5	38.19	44.43	48.00	49.16	-		43.40		49	
Meersseneweg 107 A	6224AC	1				53.55		400481	1.5	48.13	51.61	51.61	51.30	-		43.36		63	
Meersseneweg 107 A	6224AC	1	W			38.60		400483	1.5	33.79	36.60	48.00	40.82	-		37.07		42	
Meersseneweg 107 A	6224AC	1				56.29		400481	4.5	49.01	54.35	54.35	53.74	-		48.58		63	
Meersseneweg 107 A	6224AC	1	W			41.87		400483	4.5	35.64	39.89	48.00	44.16	-		39.60		45	
Meersseneweg 107 A	6224AC	1				57.38		400481	7.5	51.08	55.44	55.44	54.53	-		50.45		62	
Meersseneweg 107 A	6224AC	1	W			46.38		400483	7.5	38.19	44.43	48.00	49.16	-		43.40		49	
Meersseneweg 107 B	6224AC	1	W			38.60		400483	1.5	33.79	36.60	48.00	40.82	-		37.07		42	
Meersseneweg 107 B	6224AC	1				41.87		400483	4.5	35.64	39.89	48.00	44.16	-		39.60		45	
Meersseneweg 107 B	6224AC	1	W			46.38		400483	7.5	38.19	44.43	48.00	49.16	-		43.40		49	
Meersseneweg 109 A	6224AC	1				52.59		400471	1.5	47.33	50.65	50.65	50.47	-		42.60		63	
Meersseneweg 109 A	6224AC	1	W			40.00		400473	1.5	35.25	38.02	48.00	40.99	-		37.86		43	
Meersseneweg 109 A	6224AC	1				55.26		400471	4.5	47.78	53.32	53.32	52.54	-		47.72		63	
Meersseneweg 109 A	6224AC	1	W			43.36		400473	4.5	37.80	41.39	48.00	44.52	-		40.78		46	
Meersseneweg 109 A	6224AC	1				56.08		400471	7.5	49.80	54.14	54.14	53.19	-		49.17		62	
Meersseneweg 109 A	6224AC	1	W			49.91		400473	7.5	43.28	47.98	48.00	49.96	-	X	47.03		50	
Meersseneweg 109 B	6224AC	1				52.59		400471	1.5	47.33	50.65	50.65	50.47	-		42.60		63	
Meersseneweg 109 B	6224AC	1	W			40.00		400473	1.5	35.25	38.02	48.00	40.99	-		37.86		43	
Meersseneweg 109 B	6224AC	1				55.26		400471	4.5	47.78	53.32	53.32	52.54	-		47.72		63	
Meersseneweg 109 B	6224AC	1	W			43.36		400473	4.5	37.80	41.39	48.00	44.52	-		40.78		46	
Meersseneweg 109 B	6224AC	1				56.08		400471	7.5	49.80	54.14	54.14	53.19	-		49.17		62	
Meersseneweg 109 B	6224AC	1	W			49.91		400473	7.5	43.28	47.98	48.00	49.96	-	X	47.03		50	
Meersseneweg 111 A	6224AC	1	W			41.22		400463	1.5	36.66	39.24	48.00	41.65	-		38.17		42	
Meersseneweg 111 A	6224AC	1				51.09		400461	1.5	46.04	49.14	49.14	48.13	-		41.54		63	
Meersseneweg 111 A	6224AC	1	W			45.04		400463	4.5	39.59	43.08	48.00	45.62	-		41.37		45	
Meersseneweg 111 A	6224AC	1				52.42		400461	4.5	46.71	50.47	50.47	49.46	-		44.37		63	
Meersseneweg 111 A	6224AC	1				53.95		400461	7.5	48.31	52.00	52.00	51.14	-		47.15		62	
Meersseneweg 111 A	6224AC	1	W			51.93		400463	7.5	45.21	50.00	50.00	50.71	-		47.80		50	
Meersseneweg 111 B	6224AC	1				51.09		400461	1.5	46.04	49.14	49.14	48.13	-		41.54		63	
Meersseneweg 111 B	6224AC	1	W			41.22		400463	1.5	36.66	39.24	48.00	41.65	-		38.17		42	
Meersseneweg 111 B	6224AC	1				52.42		400461	4.5	46.71	50.47	50.47	49.46	-		44.37		63	
Meersseneweg 111 B	6224AC	1	W			45.04		400463	4.5	39.59	43.08	48.00	45.62	-		41.37		45	
Meersseneweg 111 B	6224AC	1				53.95		400461	7.5	48.31	52.00	52.00	51.14	-		47.15		62	
Meersseneweg 111 B	6224AC	1	W			51.93		400463	7.5	45.21	50.00	50.00	50.71	-		47.80		50	
Meersseneweg 113 A	6224AC	1				51.09		400461	1.5	46.04	49.14	49.14	48.13	-		41.54		63	
Meersseneweg 113 A	6224AC	1	W			41.22		400463	1.5	36.66	39.24	48.00	41.65	-		38.17		42	
Meersseneweg 113 A	6224AC	1				52.42		400461	4.5	46.71	50.47	50.47	49.46	-		44.37		63	
Meersseneweg 113 A	6224AC	1	W			45.04		400463	4.5	39.59	43.08	48.00	45.62	-		41.37		45	
Meersseneweg 113 A	6224AC	1				53.95		400461	7.5	48.31	52.00	52.00	51.14	-		47.15		62	
Meersseneweg 113 B	6224AC	1				51.09		400461	1.5	46.04	49.14	49.14	48.13	-		41.54		63	
Meersseneweg 113 B	6224AC	1	W			41.22		400463	1.5	36.66	39.24	48.00	41.65	-		38.17		42	
Meersseneweg 113 B	6224AC	1				52.42		400461	4.5	46.71	50.47	50.47	49.46	-		44.37		63	
Meersseneweg 113 B	6224AC	1	W			45.04		400463	4.5	39.59	43.08	48.00	45.62	-		41.37		45	
Meersseneweg 113 B	6224AC	1				53.95		400461	7.5	48.31	52.00	52.00	51.14	-		47.15		62	
Meersseneweg 113 B	6224AC	1	W			51.93		400463	7.5	45.21	50.00	50.00	50.71	-		47.80		50	
Meersseneweg 115 A	6224AC	1				51.09		400461	1.5	46.04	49.14	49.14	48.13	-		41.54		63	
Meersseneweg 115 A	6224AC	1	W			41.22		400463	1.5	36.66	39.24	48.00	41.65	-		38.17		42	
Meersseneweg 115 A	6224AC	1				52.42		400461	4.5	46.71	50.47	50.47	49.46	-		44.37		63	
Meersseneweg 115 A	6224AC	1	W			45.04		400463	4.5	39.59	43.08	48.00	45.62	-		41.37		45	
Meersseneweg 115 A	6224AC	1				53.95		400461	7.5	48.31	52.00	52.00	51.14	-		47.15		62	
Meersseneweg 115 A	6224AC	1	W			51.93		400463	7.5	45.21	50.00	50.00	50.71	-		47.80		50	
Meersseneweg 115 B	6224AC	1				51.09		400461	1.5	46.04	49.14	49.14	48.13	-		41.54		63	
Meersseneweg 115 B	6224AC	1	W			41.22		400463	1.5	36.66	39.24	48.00	41.65	-		38.17		42	
Meersseneweg 115 B	6224AC	1				52.42		400461	4.5	46.71	50.47	50.47	49.46	-		44.37		63	
Meersseneweg 115 B	6224AC	1	W			45.04		400463	4.5	39.59	43.08	48.00	45.62	-					

Tabel 4.2c
Resultaten berekenigen Viaductweg

Adres		Bestemming	georiëntatie	Eender vasagestelde hogere waarde in dB(A)	Eender vasagestelde hogere waarde in dB	Heersend in dB(A)	Eender hogere waarde vasagesteld o.g.v. Experimenten-/Inventarissen? (alleen voor woning) Eender hogere waarde vasagesteld o.g.v. art 83/847 X=Ja, leeg vak = nee	Id Rekenpunt	Hoogte in m boven het maaiveld	Geluidsemissie 1986 in dB(A)	Heersend in dB	Grenswaarde in dB	Toekomst zonder maatregelen in dB	Smering	Aanpassing (X=Ja, leeg vak =nee)	Toekomst met geacousticereerde maatregelen in dB	Vaste stellingen hogere waarde in dB	Geaccumuleerde geluidbelasting (V/cum, inclusief 5 dB aftrek)	62
Meersseneweg 119 B	6224AC	1	W			40.03		400443	1.5	35.45	38.04	48.00	40.90	-		36.89		41	
Meersseneweg 119 B	6224AC	1	W			51.92		400441	4.5	45.12	49.98	49.98	49.31	-		46.86		62	
Meersseneweg 119 B	6224AC	1	W			43.43		400443	4.5	38.08	41.46	48.00	44.45	-		40.05		44	
Meersseneweg 119 B	6224AC	1	W			49.98		400443	7.5	42.67	48.04	48.04	49.05	-		45.93		49	
Meersseneweg 119 B	6224AC	1	W			53.53		400441	7.5	47.24	51.59	51.59	50.36	-		48.17		62	
Meersseneweg 121 A	6224AC	1	W			40.03		400443	1.5	35.45	38.04	48.00	40.90	-		36.89		41	
Meersseneweg 121 A	6224AC	1	W			47.66		400441	1.5	43.28	45.71	48.00	44.97	-		40.30		62	
Meersseneweg 121 A	6224AC	1	W			51.92		400441	4.5	45.12	49.98	49.98	49.31	-		46.86		62	
Meersseneweg 121 A	6224AC	1	W			43.43		400443	4.5	38.08	41.46	48.00	44.45	-		40.05		44	
Meersseneweg 121 A	6224AC	1	W			53.53		400441	7.5	47.24	51.59	51.59	50.36	-		48.17		62	
Meersseneweg 121 A	6224AC	1	W			49.98		400443	7.5	42.67	48.04	48.04	49.05	-		45.93		49	
Meersseneweg 121 B	6224AC	1	W			47.66		400441	1.5	43.28	45.71	48.00	44.97	-		40.30		62	
Meersseneweg 121 B	6224AC	1	W			40.03		400443	1.5	35.45	38.04	48.00	40.90	-		36.89		41	
Meersseneweg 121 B	6224AC	1	W			51.92		400441	4.5	45.12	49.98	49.98	49.31	-		46.86		62	
Meersseneweg 121 B	6224AC	1	W			43.43		400443	4.5	38.08	41.46	48.00	44.45	-		40.05		44	
Meersseneweg 121 B	6224AC	1	W			53.53		400441	7.5	47.24	51.59	51.59	50.36	-		48.17		62	
Meersseneweg 121 B	6224AC	1	W			49.98		400443	7.5	42.67	48.04	48.04	49.05	-		45.93		49	
Meersseneweg 123 A	6224AC	1	W			40.03		400443	1.5	35.45	38.04	48.00	40.90	-		36.89		41	
Meersseneweg 123 A	6224AC	1	W			47.66		400441	1.5	43.28	45.71	48.00	44.97	-		40.30		62	
Meersseneweg 123 A	6224AC	1	W			51.92		400441	4.5	45.12	49.98	49.98	49.31	-		46.86		62	
Meersseneweg 123 A	6224AC	1	W			43.43		400443	4.5	38.08	41.46	48.00	44.45	-		40.05		44	
Meersseneweg 123 A	6224AC	1	W			53.53		400441	7.5	47.24	51.59	51.59	50.36	-		48.17		62	
Meersseneweg 123 A	6224AC	1	W			49.98		400443	7.5	42.67	48.04	48.04	49.05	-		45.93		49	
Meersseneweg 123 B	6224AC	1	W			40.03		400443	1.5	35.45	38.04	48.00	40.90	-		36.89		41	
Meersseneweg 123 B	6224AC	1	W			47.66		400441	1.5	43.28	45.71	48.00	44.97	-		40.30		62	
Meersseneweg 123 B	6224AC	1	W			51.92		400441	4.5	45.12	49.98	49.98	49.31	-		46.86		62	
Meersseneweg 123 B	6224AC	1	W			43.43		400443	4.5	38.08	41.46	48.00	44.45	-		40.05		44	
Meersseneweg 123 B	6224AC	1	W			53.53		400441	7.5	47.24	51.59	51.59	50.36	-		48.17		62	
Meersseneweg 123 B	6224AC	1	W			49.98		400443	7.5	42.67	48.04	48.04	49.05	-		45.93		49	
Meersseneweg 125 A	6224AC	1	W			39.53		400433	1.5	34.89	37.55	48.00	40.05	-		36.13		41	
Meersseneweg 125 A	6224AC	1	W			43.03		400433	4.5	37.58	41.06	48.00	43.67	-		39.61		44	
Meersseneweg 125 A	6224AC	1	W			50.12		400433	7.5	41.95	48.18	48.18	48.48	-		45.67		49	
Meersseneweg 125 B	6224AC	1	W			39.53		400433	1.5	34.89	37.55	48.00	40.05	-		36.13		41	
Meersseneweg 125 B	6224AC	1	W			43.03		400433	4.5	37.58	41.06	48.00	43.67	-		39.61		44	
Meersseneweg 125 B	6224AC	1	W			50.12		400433	7.5	41.95	48.18	48.18	48.48	-		45.67		49	
Meersseneweg 127 A	6224AD	1	W			37.78		400533	1.5	33.35	35.79	48.00	39.08	-		34.87		44	
Meersseneweg 127 A	6224AD	1	W			40.68		400533	4.5	35.54	38.70	48.00	42.60	-		38.12		46	
Meersseneweg 127 A	6224AD	1	W			47.25		400533	7.5	39.04	45.31	48.00	46.73	-		43.36		49	
Meersseneweg 127 B	6224AD	1	W			37.78		400533	1.5	33.35	35.79	48.00	39.08	-		34.87		44	
Meersseneweg 127 B	6224AD	1	W			40.68		400533	4.5	35.54	38.70	48.00	42.60	-		38.12		46	
Meersseneweg 127 B	6224AD	1	W			47.25		400533	7.5	39.04	45.31	48.00	46.73	-		43.36		49	
Meersseneweg 129	6224AD	1	W			35.65		400543	1.5	29.79	33.65	48.00	33.38	-		30.87		37	
Meersseneweg 129	6224AD	1	W			37.63		400543	4.5	31.45	35.63	48.00	36.45	-		33.98		40	
Meersseneweg 129	6224AD	1	W			42.05		400543	7.5	33.39	40.09	48.00	42.19	-		38.98		46	
Meersseneweg 131	6224AD	1	W			35.65		400543	1.5	29.79	33.65	48.00	33.38	-		30.87		37	
Meersseneweg 131	6224AD	1	W			37.63		400543	4.5	31.45	35.63	48.00	36.45	-		33.98		40	
Meersseneweg 131	6224AD	1	W			42.05		400543	7.5	33.39	40.09	48.00	42.19	-		38.98		46	
Meersseneweg 133	6224AD	1	W			35.65		400543	1.5	29.79	33.65	48.00	33.38	-		30.87		37	
Meersseneweg 133	6224AD	1	W			37.63		400543	4.5	31.45	35.63	48.00	36.45	-		33.98		40	
Meersseneweg 133	6224AD	1	W			42.05		400543	7.5	33.39	40.09	48.00	42.19	-		38.98		46	
Meersseneweg 135	6224AD	1	W			35.65		400543	1.5	29.79	33.65	48.00	33.38	-		30.87		37	
Meersseneweg 135	6224AD	1	W			37.63		400543	4.5	31.45	35.63	48.00	36.45	-		33.98		40	
Meersseneweg 135	6224AD	1	W			42.05		400543	7.5	33.39	40.09	48.00	42.19	-		38.98		46	
Meersseneweg 137	6224AD	1	W			35.65		400543	1.5	29.79	33.65	48.00	33.38	-		30.87		37	
Meersseneweg 137	6224AD	1	W			37.63		400543	4.5	31.45	35.63	48.00	36.45	-		33.98		40	
Meersseneweg 137	6224AD	1	W			42.05		400543	7.5	33.39	40.09	48.00	42.19	-		38.98		46	
Meersseneweg 139	6224AD	1	W			35.65		400543	1.5	29.79	33.65	48.00	33.38	-		30.87		37	
Meersseneweg 139	6224AD	1	W			37.63		400543	4.5	31.45	35.63	48.00	36.45	-		33.98		40	
Meersseneweg 139	6224AD	1	W			42.05		400543	7.5	33.39	40.09	48.00	42.19	-		38.98		46	
Meersseneweg 141	6224AD	1	W			35.65		400543	1.5	29.79	33.65	48.00	33.38	-		30.87		37	
Meersseneweg 141	6224AD	1	W			37.63		400543	4.5	31.45	35.63	48.00	36.45	-		33.98		40	
Meersseneweg 141	6224AD	1	W			42.05		400543	7.5	33.39	40.09	48.00	42.19	-		38.98		46	
Meersseneweg 143	6224AD	1	W			35.65		400543	1.5	29.79	33.65	48.00	33.38	-		30.87		37	
Meersseneweg 143	6224AD	1	W			37.63		400543	4.5	31.45	35.63	48.00	36.45	-		33.98		40	
Meersseneweg 143	6224AD	1	W			42.05		400543	7.5	33.39	40.09	48.00	42.19	-		38.98		46	
Meersseneweg 190	6222AK	1	W			40.90		432573	1.5	36.87	38.93	48.00	38.62	-		35.33		65	
Meersseneweg 190	6222AK	1	W			42.98		432573	4.5	37.25	41.02	48.00	39.24	-		36.02		64	
Meersseneweg 190	6222AK	1	W			43.93		432573	7.5	37.56	41.98	48.00	40.03	-		36.56		65	
Meersseneweg 192	6222AL	1	W			40.90		432573	1.5	36.87	38.93	48.00	38.62	-		35.33		65	
Meersseneweg 192 A	6222AL	1	W			43.93		432573	7.5	37.56	41.98	48.00	40.03	-		36.56		64	
Meersseneweg 192 B	6222AL	1	W			42.98		432573	4.5	37.25	41.02	48.00	39.24	-		36.02		65	
Meersseneweg 194	6222AL	1	W			37.59		432583	1.5	33.16	35.62	48.00	35.11	-		32.28		61	
Meersseneweg 194	6222AL	1	W			41.35		432583	4.5	34.29	39.40	48.00	36.94	-		34.05		62	
Meersseneweg 216	6222AL	1	W			43.51		432593	1.5	40.11	41.54	48.00	40.49	-		35.34		65	
Meersseneweg 216	6222AL	1	W			43.43		432593	4.5	39.85	41.45	48.00	40.70	-		35.64		65	
Meersseneweg 216	6222AL	1	W			43.77		432593	7.5	39.87	41.79	48.00	41.19	-		36.37		64	
Meersseneweg 218	6222AL	1	W			43.51		432593	1.5	40.11	41.54	48.00	40.49	-		35.34		65	
Meersseneweg 218	6222AL	1	W			43.43		432593	4.5	39.85	41.45	48.00	40.70	-		35.64		65	
Meersseneweg 218	6222AL	1	W			43.77		432593</											

Tabel 4.2c
Resultaten berekenigen Viaductweg

Adres		Bestemming	gevoelensatie	Eender vasgestelde hogere waarde in dB(A)	Eender vasgestelde hogere waarde in dB	Heersend in dB(A)	Eender hogere waarde vasgesteld o.q.v. Experimenten-/Inventariseren? (alleen voor woning) Eender hogere waarde vasgesteld o.q.v. art 83/847 X=ja, leeg vak = nee	Id Rekenpunt	Hoogte in m boven het maaiveld	Geluidsemissie 1986 in dB(A)	Heersend in dB	Grenswaarde in dB	Toekomst zonder maatregelen in dB	Smering	Aanpassing (X=ja, leeg vak =nee)	Toekomst met geacousticere maatregelen in dB	Vast te stellen hogere waarde in dB	Geumuleerde geluidbelasting (V/cum, inclusief 5 dB aftrek)
Meerssennerweg 234	6222AL	1	W	47.16		432623		4.5	43.54	45.19	48.00	45.54	-	-	38.85	65		
Meerssennerweg 234	6222AL	1	W	48.16		432623		7.5	43.97	46.19	48.00	46.42	-	-	40.28	65		
Meerssennerweg 236	6222AL	1	W	47.27		432623		1.5	43.59	45.31	48.00	45.07	-	-	37.40	66		
Meerssennerweg 236	6222AL	1	W	47.16		432623		4.5	43.54	45.19	48.00	45.54	-	-	38.85	66		
Meerssennerweg 236	6222AL	1	W	48.16		432623		7.5	43.97	46.19	48.00	46.42	-	-	40.28	65		
Meerssennerweg 236 A	6222AL	1	W	47.27		432623		1.5	43.59	45.31	48.00	45.07	-	-	37.40	66		
Meerssennerweg 236 A	6222AL	1	W	47.16		432623		4.5	43.54	45.19	48.00	45.54	-	-	38.85	66		
Meerssennerweg 236 A	6222AL	1	W	48.16		432623		7.5	43.97	46.19	48.00	46.42	-	-	40.28	65		
Meerssennerweg 236 B	6222AL	1	W	47.27		432623		1.5	43.59	45.31	48.00	45.07	-	-	37.40	66		
Meerssennerweg 236 B	6222AL	1	W	47.16		432623		4.5	43.54	45.19	48.00	45.54	-	-	38.85	66		
Meerssennerweg 236 B	6222AL	1	W	48.16		432623		7.5	43.97	46.19	48.00	46.42	-	-	40.28	65		
Meerssennerweg 238	6222AL	1	W	47.16		432623		4.5	43.54	45.19	48.00	45.54	-	-	38.85	66		
Meerssennerweg 238	6222AL	1	W	48.16		432623		7.5	43.97	46.19	48.00	46.42	-	-	40.28	65		
Meerssennerweg 326	6224AL	1		53.71		400524		1.5	48.14	51.77	51.77	51.50	-	-	43.34	59		
Meerssennerweg 326	6224AL	1	W	50.16		400523		1.5	45.71	48.21	48.21	48.12	-	-	39.49	63		
Meerssennerweg 326	6224AL	1		56.48		400524		4.5	49.04	54.54	54.54	54.15	-	-	48.12	59		
Meerssennerweg 326	6224AL	1	W	51.83		400523		4.5	45.75	49.88	49.88	50.58	-	-	45.06	63		
Meerssennerweg 326	6224AL	1		58.40		400524		7.5	51.42	56.46	56.46	55.84	-	-	51.55	60		
Meerssennerweg 326	6224AL	1	W	52.78		400523		7.5	46.98	50.84	50.84	52.03	-	-	46.40	63		
Meerssennerweg 328	6224AL	1	W	50.16		400523		1.5	45.71	48.21	48.21	48.12	-	-	39.49	63		
Meerssennerweg 328	6224AL	1	W	51.83		400523		4.5	45.75	49.88	49.88	50.58	-	-	45.06	63		
Meerssennerweg 328	6224AL	1	W	52.78		400523		7.5	46.98	50.84	50.84	52.03	-	-	46.40	63		
Meerssennerweg 330 A	6224AL	1	W	50.16		400523		1.5	45.71	48.21	48.21	48.12	-	-	39.49	63		
Meerssennerweg 330 A	6224AL	1	W	51.83		400523		4.5	45.75	49.88	49.88	50.58	-	-	45.06	63		
Meerssennerweg 330 A	6224AL	1	W	52.78		400523		7.5	46.98	50.84	50.84	52.03	-	-	46.40	63		
Meerssennerweg 330 B	6224AL	1	W	50.16		400523		1.5	45.71	48.21	48.21	48.12	-	-	39.49	63		
Meerssennerweg 330 B	6224AL	1	W	51.83		400523		4.5	45.75	49.88	49.88	50.58	-	-	45.06	63		
Meerssennerweg 330 B	6224AL	1	W	52.78		400523		7.5	46.98	50.84	50.84	52.03	-	-	46.40	63		
Old Hickoryplein 45 A	6224AT	2	W	31.24		400753		1.5	24.49	29.23	48.00	30.03	-	-	26.33	37		
Old Hickoryplein 45 A	6224AT	2	O	40.93		400751		1.5	33.25	38.97	48.00	37.63	-	-	35.55	43		
Old Hickoryplein 45 B	6224AT	2	O	42.89		400751		4.5	34.42	40.93	48.00	39.64	-	-	37.08	45		
Old Hickoryplein 45 B	6224AT	2	W	33.99		400753		4.5	25.19	31.99	48.00	33.26	-	-	28.10	40		
Old Hickoryplein 45 C	6224AT	2	O	46.51		400751		7.5	36.86	44.57	48.00	43.28	-	-	40.67	47		
Old Hickoryplein 45 C	6224AT	2	W	35.85		400753		7.5	26.06	33.86	48.00	32.72	-	-	29.06	42		
Old Hickoryplein 46 A	6224AT	2	O	40.93		400751		1.5	33.25	38.97	48.00	37.63	-	-	35.55	43		
Old Hickoryplein 46 A	6224AT	2	W	31.24		400753		1.5	24.49	29.23	48.00	30.03	-	-	26.33	37		
Old Hickoryplein 46 B	6224AT	2	W	33.99		400753		4.5	25.19	31.99	48.00	33.26	-	-	28.10	40		
Old Hickoryplein 46 B	6224AT	2	O	42.89		400751		4.5	34.42	40.93	48.00	39.64	-	-	37.08	45		
Old Hickoryplein 46 C	6224AT	2	O	46.51		400751		7.5	36.86	44.57	48.00	43.28	-	-	40.67	47		
Old Hickoryplein 46 C	6224AT	2	W	35.85		400753		7.5	26.06	33.86	48.00	32.72	-	-	29.06	42		
Old Hickoryplein 47 A	6224AT	2	O	40.93		400751		1.5	33.25	38.97	48.00	37.63	-	-	35.55	43		
Old Hickoryplein 47 A	6224AT	2	W	31.24		400753		1.5	24.49	29.23	48.00	30.03	-	-	26.33	37		
Old Hickoryplein 47 B	6224AT	2	W	33.99		400753		4.5	25.19	31.99	48.00	33.26	-	-	28.10	40		
Old Hickoryplein 47 B	6224AT	2	O	42.89		400751		4.5	34.42	40.93	48.00	39.64	-	-	37.08	45		
Old Hickoryplein 47 C	6224AT	2	O	35.85		400753		7.5	26.06	33.86	48.00	32.72	-	-	29.06	42		
Old Hickoryplein 47 C	6224AT	2	W	46.51		400751		7.5	36.86	44.57	48.00	43.28	-	-	40.67	47		
Old Hickoryplein 48 A	6224AT	2	O	39.99		400761		1.5	32.24	38.03	48.00	37.01	-	-	34.61	42		
Old Hickoryplein 48 A	6224AT	2	N	37.93		400764		1.5	31.72	35.95	48.00	34.82	-	-	33.00	40		
Old Hickoryplein 48 A	6224AT	2	W	29.54		400763		1.5	25.55	27.55	48.00	29.68	-	-	25.20	36		
Old Hickoryplein 48 B	6224AT	2	O	42.20		400761		4.5	33.54	40.24	48.00	39.00	-	-	36.59	44		
Old Hickoryplein 48 B	6224AT	2	W	32.16		400763		4.5	25.36	30.18	48.00	32.84	-	-	26.82	40		
Old Hickoryplein 48 B	6224AT	2	N	41.30		400764		4.5	34.36	39.33	48.00	38.30	-	-	36.50	42		
Old Hickoryplein 48 C	6224AT	2	W	33.28		400763		7.5	24.37	31.30	48.00	32.25	-	-	26.93	42		
Old Hickoryplein 48 C	6224AT	2	N	47.72		400764		7.5	40.58	45.78	48.00	44.72	-	-	43.44	47		
Old Hickoryplein 48 C	6224AT	2	O	46.28		400761		7.5	35.66	44.34	48.00	43.24	-	-	40.96	47		
Old Hickoryplein 48 D	6224AT	2	W	33.28		400763		10.5	22.32	31.29	48.00	31.34	-	-	26.91	42		
Old Hickoryplein 48 E	6224AT	2	W	41.66		400763		13.5	22.14	39.71	48.00	35.63	-	-	32.70	44		
Old Hickoryplein 49 A	6224AT	2	O	37.84		400771		1.5	32.09	35.86	48.00	34.89	-	-	33.14	40		
Old Hickoryplein 49 A	6224AT	2	N	37.75		400774		1.5	31.76	35.77	48.00	33.53	-	-	31.53	39		
Old Hickoryplein 49 A	6224AT	2	Z	30.29		400772		1.5	27.08	28.30	48.00	30.88	-	-	26.80	37		
Old Hickoryplein 49 B	6224AT	2	N	40.38		400784		4.5	36.01	38.40	48.00	38.63	-	-	34.18	41		
Old Hickoryplein 49 B	6224AT	2	Z	39.04		400782		4.5	29.40	37.09	48.00	37.46	-	-	34.25	42		
Old Hickoryplein 49 C	6224AT	2	Z	38.98		400782		7.5	29.58	37.02	48.00	37.34	-	-	33.26	42		
Old Hickoryplein 49 C	6224AT	2	N	44.93		400784		7.5	38.26	42.97	48.00	42.53	-	-	37.66	47		
Old Hickoryplein 49 D	6224AT	2	N	47.02		400784		10.5	40.19	45.08	48.00	44.10	-	-	39.10	48		
Old Hickoryplein 49 D	6224AT	2	Z	37.66		400782		10.5	23.87	35.70	48.00	36.37	-	-	31.91	42		
Old Hickoryplein 50 C	6224AV	2	Z	38.98		400782		7.5	29.58	37.02	48.00	37.34	-	-	33.26	42		
Old Hickoryplein 50 C	6224AV	2	N	44.93		400784		7.5	38.26	42.97	48.00	42.53	-	-	37.66	47		
Old Hickoryplein 50 C	6224AV	2	N	47.02		400784		10.5	40.19	45.08	48.00	44.10	-	-	39.10	48		
Old Hickoryplein 50 C	6224AV	2	Z	37.66		400782		10.5	23.87	35.70	48.00	36.37	-	-	31.91	42		
Old Hickoryplein 51 C	6224AV	2	N	44.93		400784		7.5	38.26	42.97	48.00	42.53	-	-	37.66	47		
Old Hickoryplein 51 C	6224AV	2	Z	38.98		400782		7.5	29.58	37.02	48.00	37.34	-	-	33.26	42		
Old Hickoryplein 51 C	6224AV	2	N	47.02		400784		10.5	40.19	45.08	48.00	44.10	-	-	39.10	48		
Old Hickoryplein 51 C	6224AV	2	Z	37.66		400782		10.5	23.87	35.70	48.00	36.37	-	-	31.91	42		
Old Hickoryplein 52 C	6224AV	2	Z	38.98		400782		7.5	29.58	37.02	48.00	37.34	-	-	33.26	42		
Old Hickoryplein 52 C	6224AV	2	N	44.93		400784		7.5	38.26	42.97	48.00	42.53	-	-	37.66	47		
Old Hickoryplein 52 C	6224AV	2	N	47.02		400784		10.5	40.19	45.08	48.00	44.10	-	-	39.10	48		
Old Hickoryplein 52 C	6224AV	2	Z	37.66		400782		10.5	23.87	35.70	48.00	36.37	-	-	31.91	42		
Old Hickoryplein 53 A	6224AV	2	Z	34.50		400782		1.5	26.80	32.52	48.00	33.02	-	-	30.03	37		
Old Hickoryplein 53 A	6224AV	2	N	37.76		400784		1.5	32.84	35.78	48.00	35.13	-	-	31.86	39		
Old Hickoryplein 53 A	6224AV	2	Z	39.04		400782		4.5	29.40	37.09	48.00	37.46	-	-	34.25	41		
Old Hickoryplein 53 A	6224AV	2	N	40.38		400784		4.5	36.01	38.40	48.00	38.63	-	-	34.18	42		
Old Hickoryplein 53 C	6224AV	2	N	44.93		400784		7.5	38.26	42.97	48.00	42.53						

Tabel 4.2c
Resultaten berekenigen Viaductweg

Adres		Bestemming	georiëntatie	Eender vasagestelde hogere waarde in dB(A)	Eender vasagestelde hogere waarde in dB	Heersend in dB(A)	Eender hogere waarde vasagesteld o.g.v. Experimenten-/Inerentmenen? (alleen voor woning(en) Eender hogere waarde vasagesteld o.g.v. art 83/847 X=ja, leeg vak = nee)	Id Rekenpunt	Hoogte in m boven het maaiveld	Geluidsemissie 1986 in dB(A)	Heersend in dB	Grenswaarde in dB	Toekomst zonder maatregelen in dB	Smering	Aanpassing (X=ja, leeg vak =nee)	Toekomst met geadviseerde maatregelen in dB	Vast te stellen hogere waarde in dB	Geconcludeerde geluidbelasting (V/cum, inclusief 5 dB aftrek)
Old Hickoryplein 55 C	6224AV	2	Z	37.66		37.66		400782	10.5	23.87	35.70	48.00	36.37	-		31.91		42
Old Hickoryplein 56 A	6224AV	2	N	37.76		37.76		400784	1.5	32.84	35.78	48.00	35.13	-		31.86		39
Old Hickoryplein 56 A	6224AV	2	Z	34.50		34.50		400782	1.5	26.80	32.52	48.00	33.02	-		30.03		37
Old Hickoryplein 56 A	6224AV	2	N	40.38		40.38		400784	4.5	36.01	38.40	48.00	38.63	-		34.18		42
Old Hickoryplein 56 A	6224AV	2	Z	39.04		39.04		400782	4.5	29.40	37.09	48.00	37.46	-		34.25		41
Old Hickoryplein 56 C	6224AV	2	N	44.93		44.93		400784	7.5	38.26	42.97	48.00	42.53	-		37.66		47
Old Hickoryplein 56 C	6224AV	2	Z	38.98		38.98		400782	7.5	29.58	37.02	48.00	37.34	-		33.26		42
Old Hickoryplein 56 C	6224AV	2	N	47.02		47.02		400784	10.5	40.19	45.08	48.00	44.10	-		39.10		48
Old Hickoryplein 56 C	6224AV	2	Z	37.66		37.66		400782	10.5	23.87	35.70	48.00	36.37	-		31.91		42
Old Hickoryplein 57 A	6224AV	2	N	37.76		37.76		400784	1.5	32.84	35.78	48.00	35.13	-		31.86		39
Old Hickoryplein 57 A	6224AV	2	Z	34.50		34.50		400782	1.5	26.80	32.52	48.00	33.02	-		30.03		37
Old Hickoryplein 57 A	6224AV	2	N	40.38		40.38		400784	4.5	36.01	38.40	48.00	38.63	-		34.18		42
Old Hickoryplein 57 A	6224AV	2	Z	39.04		39.04		400782	4.5	29.40	37.09	48.00	37.46	-		34.25		41
Old Hickoryplein 57 C	6224AV	2	Z	38.98		38.98		400782	7.5	29.58	37.02	48.00	37.34	-		33.26		42
Old Hickoryplein 57 C	6224AV	2	N	44.93		44.93		400784	7.5	38.26	42.97	48.00	42.53	-		37.66		47
Old Hickoryplein 57 C	6224AV	2	N	47.02		47.02		400784	10.5	40.19	45.08	48.00	44.10	-		39.10		48
Old Hickoryplein 57 C	6224AV	2	Z	37.66		37.66		400782	10.5	23.87	35.70	48.00	36.37	-		31.91		42
Old Hickoryplein 58 A	6224AV	2	N	37.76		37.76		400784	1.5	32.84	35.78	48.00	35.13	-		31.86		39
Old Hickoryplein 58 A	6224AV	2	Z	34.50		34.50		400782	1.5	26.80	32.52	48.00	33.02	-		30.03		37
Old Hickoryplein 58 A	6224AV	2	N	40.38		40.38		400784	4.5	36.01	38.40	48.00	38.63	-		34.18		42
Old Hickoryplein 58 A	6224AV	2	Z	39.04		39.04		400782	4.5	29.40	37.09	48.00	37.46	-		34.25		41
Old Hickoryplein 58 C	6224AV	2	N	44.93		44.93		400784	7.5	38.26	42.97	48.00	42.53	-		37.66		47
Old Hickoryplein 58 C	6224AV	2	Z	38.98		38.98		400782	7.5	29.58	37.02	48.00	37.34	-		33.26		42
Old Hickoryplein 58 C	6224AV	2	N	47.02		47.02		400784	10.5	40.19	45.08	48.00	44.10	-		39.10		48
Old Hickoryplein 58 C	6224AV	2	Z	37.66		37.66		400782	10.5	23.87	35.70	48.00	36.37	-		31.91		42
Old Hickoryplein 59 A	6224AV	2	N	37.76		37.76		400784	1.5	32.84	35.78	48.00	35.13	-		31.86		39
Old Hickoryplein 59 A	6224AV	2	Z	34.50		34.50		400782	1.5	26.80	32.52	48.00	33.02	-		30.03		37
Old Hickoryplein 59 A	6224AV	2	N	40.38		40.38		400784	4.5	36.01	38.40	48.00	38.63	-		34.18		42
Old Hickoryplein 59 A	6224AV	2	Z	39.04		39.04		400782	4.5	29.40	37.09	48.00	37.46	-		34.25		41
Old Hickoryplein 59 C	6224AV	2	Z	38.98		38.98		400782	7.5	29.58	37.02	48.00	37.34	-		33.26		42
Old Hickoryplein 59 C	6224AV	2	N	44.93		44.93		400784	7.5	38.26	42.97	48.00	42.53	-		37.66		47
Old Hickoryplein 59 C	6224AV	2	N	47.02		47.02		400784	10.5	40.19	45.08	48.00	44.10	-		39.10		48
Old Hickoryplein 59 C	6224AV	2	Z	37.66		37.66		400782	10.5	23.87	35.70	48.00	36.37	-		31.91		42
Old Hickoryplein 60 A	6224AW	2	N	37.76		37.76		400784	1.5	32.84	35.78	48.00	35.13	-		31.86		39
Old Hickoryplein 60 A	6224AW	2	Z	34.50		34.50		400782	1.5	26.80	32.52	48.00	33.02	-		30.03		37
Old Hickoryplein 60 A	6224AW	2	N	40.38		40.38		400784	4.5	36.01	38.40	48.00	38.63	-		34.18		42
Old Hickoryplein 60 A	6224AW	2	Z	39.04		39.04		400782	4.5	29.40	37.09	48.00	37.46	-		34.25		41
Old Hickoryplein 60 C	6224AW	2	N	44.93		44.93		400784	7.5	38.26	42.97	48.00	42.53	-		37.66		47
Old Hickoryplein 60 C	6224AW	2	Z	38.98		38.98		400782	7.5	29.58	37.02	48.00	37.34	-		33.26		42
Old Hickoryplein 60 C	6224AW	2	Z	37.66		37.66		400782	10.5	23.87	35.70	48.00	36.37	-		31.91		42
Old Hickoryplein 60 C	6224AW	2	N	47.02		47.02		400784	10.5	40.19	45.08	48.00	44.10	-		39.10		48
Old Hickoryplein 61 A	6224AW	2	Z	34.50		34.50		400782	1.5	26.80	32.52	48.00	33.02	-		30.03		37
Old Hickoryplein 61 A	6224AW	2	N	37.76		37.76		400784	1.5	32.84	35.78	48.00	35.13	-		31.86		39
Old Hickoryplein 61 A	6224AW	2	N	40.38		40.38		400784	4.5	36.01	38.40	48.00	38.63	-		34.18		42
Old Hickoryplein 61 A	6224AW	2	Z	39.04		39.04		400782	4.5	29.40	37.09	48.00	37.46	-		34.25		41
Old Hickoryplein 61 C	6224AW	2	N	44.93		44.93		400784	7.5	38.26	42.97	48.00	42.53	-		37.66		47
Old Hickoryplein 61 C	6224AW	2	Z	38.98		38.98		400782	7.5	29.58	37.02	48.00	37.34	-		33.26		42
Old Hickoryplein 61 C	6224AW	2	N	47.02		47.02		400784	10.5	40.19	45.08	48.00	44.10	-		39.10		48
Old Hickoryplein 61 C	6224AW	2	Z	37.66		37.66		400782	10.5	23.87	35.70	48.00	36.37	-		31.91		42
Old Hickoryplein 62 A	6224AW	2	N	37.76		37.76		400784	1.5	32.84	35.78	48.00	35.13	-		31.86		39
Old Hickoryplein 62 A	6224AW	2	Z	34.50		34.50		400782	1.5	26.80	32.52	48.00	33.02	-		30.03		37
Old Hickoryplein 62 A	6224AW	2	Z	39.04		39.04		400782	4.5	29.40	37.09	48.00	37.46	-		34.25		41
Old Hickoryplein 62 A	6224AW	2	N	40.38		40.38		400784	4.5	36.01	38.40	48.00	38.63	-		34.18		42
Old Hickoryplein 62 C	6224AW	2	N	44.93		44.93		400784	7.5	38.26	42.97	48.00	42.53	-		37.66		47
Old Hickoryplein 62 C	6224AW	2	Z	38.98		38.98		400782	7.5	29.58	37.02	48.00	37.34	-		33.26		42
Old Hickoryplein 62 C	6224AW	2	N	47.02		47.02		400784	10.5	40.19	45.08	48.00	44.10	-		39.10		48
Old Hickoryplein 62 C	6224AW	2	Z	37.66		37.66		400782	10.5	23.87	35.70	48.00	36.37	-		31.91		42
Old Hickoryplein 63 A	6224AW	2	Z	34.50		34.50		400782	1.5	26.80	32.52	48.00	33.02	-		30.03		37
Old Hickoryplein 63 A	6224AW	2	N	37.76		37.76		400784	1.5	32.84	35.78	48.00	35.13	-		31.86		39
Old Hickoryplein 63 A	6224AW	2	Z	39.04		39.04		400782	4.5	29.40	37.09	48.00	37.46	-		34.25		41
Old Hickoryplein 63 A	6224AW	2	N	40.38		40.38		400784	4.5	36.01	38.40	48.00	38.63	-		34.18		42
Old Hickoryplein 63 C	6224AW	2	Z	38.98		38.98		400782	7.5	29.58	37.02	48.00	37.34	-		33.26		42
Old Hickoryplein 63 C	6224AW	2	N	44.93		44.93		400784	7.5	38.26	42.97	48.00	42.53	-		37.66		47
Old Hickoryplein 63 C	6224AW	2	N	47.02		47.02		400784	10.5	40.19	45.08	48.00	44.10	-		39.10		48
Old Hickoryplein 63 C	6224AW	2	Z	37.66		37.66		400782	10.5	23.87	35.70	48.00	36.37	-		31.91		42
Old Hickoryplein 64 A	6224AW	2	Z	34.50		34.50		400782	1.5	26.80	32.52	48.00	33.02	-		30.03		37
Old Hickoryplein 64 A	6224AW	2	N	37.76		37.76		400784	1.5	32.84	35.78	48.00	35.13	-		31.86		39
Old Hickoryplein 64 A	6224AW	2	N	40.38		40.38		400784	4.5	36.01	38.40	48.00	38.63	-		34.18		42
Old Hickoryplein 64 A	6224AW	2	Z	39.04		39.04		400782	4.5	29.40	37.09	48.00	37.46	-		34.25		41
Old Hickoryplein 64 C	6224AW	2	N	44.93		44.93		400784	7.5	38.26	42.97	48.00	42.53	-		37.66		47
Old Hickoryplein 64 C	6224AW	2	Z	38.98		38.98		400782	7.5	29.58	37.02	48.00	37.34	-		33.26		42
Old Hickoryplein 64 C	6224AW	2	N	47.02		47.02		400784	10.5	40.19	45.08	48.00	44.10	-		39.10		48
Old Hickoryplein 65 A	6224AW	2	N	37.76		37.76		400784	1.5	32.84	35.78	48.00	35.13	-		31.86		39
Old Hickoryplein 65 A	6224AW	2	Z	34.50		34.50		400782	1.5	26.80	32.52	48.00	33.02	-		30.03		37
Old Hickoryplein 65 A	6224AW	2	N	40.38		40.38		400784	4.5	36.01	38.40	48.00	38.63	-		34.18		42
Old Hickoryplein 65 A	6224AW	2	Z	39.04		39.04		400782	4.5	29.40	37.09	48.00	37.46	-		34.25		41
Old Hickoryplein 65 C	6224AW																	

Tabel 4.2c
Resultaten berekenigen Viaductweg

Adres		Bestemming	georiëntatie	Eender vasgestelde hogere waarde in dB(A)	Eender vasgestelde hogere waarde in dB	Heersend in dB(A)	Eender hogere waarde vasgesteld o.g.v. Experimenten-/Inertiemw? (alleen voor woonruimten)	Id Rekenpunt	Hoogte in m boven het maaiveld	Geluidsemissie 1986 in dB(A)	Heersend in dB	Grenswaarde in dB	Toekomst zonder maatregelen in dB	Smering	Aanpassing (X=ja, leeg vak =nee)	Toekomst met geacousticere maatregelen in dB	Vaste stellingen hogere waarde in dB	Geumuleerde geluidbelasting (V/cum, inclusief 5 dB aftrek)
Old Hickoryplein 70 A	6224AX	2	N	39.46		400794		1.5	32.35	37.49	48.00	38.14	-	-	34.43		41	
Old Hickoryplein 70 A	6224AX	2	W	35.81		400793		1.5	31.80	33.83	48.00	37.64	-	-	36.55		48	
Old Hickoryplein 70 A	6224AX	2	Z	35.85		400792		1.5	26.66	33.89	48.00	33.32	-	-	32.17		38	
Old Hickoryplein 70 B	6224AX	2	N	45.33		400794		4.5	34.64	43.39	48.00	43.32	-	-	40.16		45	
Old Hickoryplein 70 B	6224AX	2	Z	39.21		400792		4.5	28.48	37.26	48.00	36.60	-	-	35.60		41	
Old Hickoryplein 70 B	6224AX	2	W	41.04		400793		4.5	33.85	39.09	48.00	38.86	-	-	37.69		49	
Old Hickoryplein 70 C	6224AX	2	N	48.37		400794		7.5	39.67	46.43	48.00	44.97	-	-	42.33		47	
Old Hickoryplein 70 C	6224AX	2	W	43.22		400793		7.5	37.15	41.27	48.00	40.26	-	-	38.59		49	
Old Hickoryplein 70 C	6224AX	2	Z	40.51		400792		7.5	28.52	38.57	48.00	37.33	-	-	35.47		42	
Old Hickoryplein 70 D	6224AX	2	N	49.35		400794		10.5	42.71	47.41	48.00	45.87	-	-	43.17		49	
Old Hickoryplein 70 D	6224AX	2	W	44.62		400793		10.5	38.95	42.68	48.00	41.51	-	-	39.01		49	
Old Hickoryplein 70 D	6224AX	2	Z	40.05		400792		10.5	26.55	38.10	48.00	35.44	-	-	34.88		42	
Old Hickoryplein 71 A	6224AX	2	N	35.74		400804		1.5	31.48	33.76	48.00	36.82	-	-	34.58		47	
Old Hickoryplein 71 A	6224AX	2	O	37.81		400801		1.5	27.69	35.85	48.00	34.75	-	-	33.21		39	
Old Hickoryplein 71 A	6224AX	2	W	34.36		400803		1.5	30.73	32.37	48.00	38.15	-	-	36.23		48	
Old Hickoryplein 71 B	6224AX	2	N	40.83		400804		4.5	33.62	38.88	48.00	36.80	-	-	35.37		47	
Old Hickoryplein 71 B	6224AX	2	O	40.76		400801		4.5	28.68	38.81	48.00	37.70	-	-	36.11		42	
Old Hickoryplein 71 B	6224AX	2	W	38.25		400803		4.5	32.58	36.28	48.00	38.97	-	-	37.15		49	
Old Hickoryplein 71 C	6224AX	2	N	43.54		400804		7.5	37.70	41.59	48.00	39.44	-	-	36.69		48	
Old Hickoryplein 71 C	6224AX	2	O	43.46		400801		7.5	29.47	41.51	48.00	39.76	-	-	38.06		44	
Old Hickoryplein 71 C	6224AX	2	W	41.81		400803		7.5	36.21	39.86	48.00	40.01	-	-	37.85		49	
Old Hickoryplein 71 D	6224AX	2	N	45.38		400804		10.5	39.54	43.43	48.00	42.08	-	-	37.90		48	
Old Hickoryplein 71 D	6224AX	2	W	42.50		400803		10.5	37.24	40.55	48.00	40.90	-	-	37.19		48	
Old Hickoryplein 71 E	6224AX	2	N	48.40		400804		13.5	39.77	46.45	48.00	45.07	-	-	42.13		49	
Old Hickoryplein 71 E	6224AX	2	W	44.40		400803		13.5	38.43	42.45	48.00	41.57	-	-	37.75		46	
Old Hickoryplein 72 A	6224AX	2	W	33.31		400813		1.5	28.16	31.32	48.00	37.24	-	-	34.68		48	
Old Hickoryplein 72 B	6224AX	2	W	37.33		400813		4.5	30.38	35.37	48.00	38.14	-	-	35.52		47	
Old Hickoryplein 72 C	6224AX	2	W	39.07		400813		7.5	32.36	37.11	48.00	39.58	-	-	36.31		48	
Old Hickoryplein 73 A	6224AX	2	W	33.31		400813		1.5	28.16	31.32	48.00	37.24	-	-	34.68		46	
Old Hickoryplein 73 B	6224AX	2	W	37.33		400813		4.5	30.38	35.37	48.00	38.14	-	-	35.52		47	
Old Hickoryplein 73 C	6224AX	2	W	39.07		400813		7.5	32.36	37.11	48.00	39.58	-	-	36.31		48	
Old Hickoryplein 74 A	6224AX	2	W	33.31		400813		1.5	28.16	31.32	48.00	37.24	-	-	34.68		46	
Old Hickoryplein 74 B	6224AX	2	W	37.33		400813		4.5	30.38	35.37	48.00	38.14	-	-	35.52		47	
Old Hickoryplein 74 C	6224AX	2	W	39.07		400813		7.5	32.36	37.11	48.00	39.58	-	-	36.31		48	
Old Hickoryplein 75 A	6224AX	2	W	33.31		400813		1.5	28.16	31.32	48.00	37.24	-	-	34.68		46	
Old Hickoryplein 75 B	6224AX	2	W	37.33		400813		4.5	30.38	35.37	48.00	38.14	-	-	35.52		47	
Old Hickoryplein 75 C	6224AX	2	W	39.07		400813		7.5	32.36	37.11	48.00	39.58	-	-	36.31		48	
Overste Lockettstraat 3	6224XS	1	N	42.81		400284		1.5	38.98	40.82	48.00	46.27	-	-	40.45		44	
Overste Lockettstraat 3	6224XS	1	N	46.25		400284		4.5	41.97	44.28	48.00	48.59	-	-	43.57		46	
Overste Lockettstraat 3	6224XS	1	N	53.66		400284		7.5	48.81	51.72	51.72	54.31	-	X	49.60		51	
Overste Lockettstraat 4	6224XS	1	N	49.36		400384		1.5	44.19	47.41	48.00	48.47	-	-	42.99		47	
Overste Lockettstraat 4	6224XS	1	Z	39.98		400382		1.5	35.13	38.00	48.00	42.68	-	-	37.15		41	
Overste Lockettstraat 4	6224XS	1	N	50.79		400384		4.5	45.84	48.83	48.83	51.11	-	X	46.33		50	
Overste Lockettstraat 4	6224XS	1	Z	42.82		400382		4.5	37.64	40.84	48.00	45.72	-	-	40.68		44	
Overste Lockettstraat 4	6224XS	1	N	54.16		400384		7.5	50.13	52.21	52.21	56.49	-	X	50.31		53	
Overste Lockettstraat 4	6224XS	1	Z	48.07		400382		7.5	42.15	46.12	48.00	50.59	-	X	44.44		48	
Overste Lockettstraat 5	6224XS	1	N	42.81		400284		1.5	38.98	40.82	48.00	46.27	-	-	40.45		44	
Overste Lockettstraat 5	6224XS	1	N	46.25		400284		4.5	41.97	44.28	48.00	48.59	-	-	43.57		46	
Overste Lockettstraat 5	6224XS	1	N	53.66		400284		7.5	48.81	51.72	51.72	54.31	-	X	49.60		51	
Overste Lockettstraat 6	6224XS	1	N	49.36		400384		1.5	44.19	47.41	48.00	48.47	-	-	42.99		47	
Overste Lockettstraat 6	6224XS	1	Z	39.98		400382		1.5	35.13	38.00	48.00	42.68	-	-	37.15		41	
Overste Lockettstraat 6	6224XS	1	N	50.79		400384		4.5	45.84	48.83	48.83	51.11	-	X	46.33		50	
Overste Lockettstraat 6	6224XS	1	Z	42.82		400382		4.5	37.64	40.84	48.00	45.72	-	-	40.68		44	
Overste Lockettstraat 6	6224XS	1	N	54.16		400384		7.5	50.13	52.21	52.21	56.49	-	X	50.31		53	
Overste Lockettstraat 6	6224XS	1	Z	48.07		400382		7.5	42.15	46.12	48.00	50.59	-	X	44.44		48	
Overste Lockettstraat 7	6224XS	1	N	42.81		400284		1.5	38.98	40.82	48.00	46.27	-	-	40.45		44	
Overste Lockettstraat 7	6224XS	1	N	46.25		400284		4.5	41.97	44.28	48.00	48.59	-	-	43.57		46	
Overste Lockettstraat 7	6224XS	1	N	53.66		400284		7.5	48.81	51.72	51.72	54.31	-	X	49.60		51	
Overste Lockettstraat 8	6224XS	1	N	49.36		400384		1.5	44.19	47.41	48.00	48.47	-	-	42.99		47	
Overste Lockettstraat 8	6224XS	1	Z	39.98		400382		1.5	35.13	38.00	48.00	42.68	-	-	37.15		41	
Overste Lockettstraat 8	6224XS	1	N	50.79		400384		4.5	45.84	48.83	48.83	51.11	-	X	46.33		50	
Overste Lockettstraat 8	6224XS	1	Z	42.82		400382		4.5	37.64	40.84	48.00	45.72	-	-	40.68		44	
Overste Lockettstraat 8	6224XS	1	N	54.16		400384		7.5	50.13	52.21	52.21	56.49	-	X	50.31		53	
Overste Lockettstraat 8	6224XS	1	Z	48.07		400382		7.5	42.15	46.12	48.00	50.59	-	X	44.44		48	
Overste Lockettstraat 9	6224XS	1	N	42.81		400284		1.5	38.98	40.82	48.00	46.27	-	-	40.45		44	
Overste Lockettstraat 9	6224XS	1	N	46.25		400284		4.5	41.97	44.28	48.00	48.59	-	-	43.57		46	
Overste Lockettstraat 9	6224XS	1	N	53.66		400284		7.5	48.81	51.72	51.72	54.31	-	X	49.60		51	
Overste Lockettstraat 10	6224XS	1	N	49.36		400384		1.5	44.19	47.41	48.00	48.47	-	-	42.99		47	
Overste Lockettstraat 10	6224XS	1	Z	39.98		400382		1.5	35.13	38.00	48.00	42.68	-	-	37.15		41	
Overste Lockettstraat 10	6224XS	1	N	50.79		400384		4.5	45.84	48.83	48.83	51.11	-	X	46.33		50	
Overste Lockettstraat 10	6224XS	1	Z	42.82		400382		4.5	37.64	40.84	48.00	45.72	-	-	40.68		44	
Overste Lockettstraat 10	6224XS	1	Z	48.07		400382		7.5	42.15	46.12	48.00	50.59	-	X	44.44		48	
Overste Lockettstraat 10	6224XS	1	N	54.16		400384		7.5	50.13	52.21	52.21	56.49	-	X	50.31		53	
Overste Lockettstraat 12	6224XS	1	N	49.36		400384		1.5	44.19	47.41	48.00	48.47	-	-	42.99		47	
Overste Lockettstraat 12	6224XS	1	Z	39.98		400382		1.5	35.13	38.00	48.00	42.68	-	-	37.15		41	
Overste Lockettstraat 12	6224XS	1	N	50.79		400384		4.5	45.84	48.83	48.83	51.11	-	X	46.33		50	
Overste Lockettstraat 12	6224XS	1	Z	42.82		400382		4.5	37.64	40.84	48.00	45.72	-	-	40.68		44	
Overste Lockettstraat 12	6224XS	1	Z	48.07		400382		7.5	42.15	46.12	48.00	50.59	-	X	44.44		48	
Overste Lockettstraat 12	6224XS	1	N	54.16		400384		7.5	50.13	52.21	52.21	56.49	-	X	50.31		53	
Overste Senecalstraat 2	6224XG	1	W	41.93		400253		1.5	38.78	39.97	48.00	38.35	-	-	33.19		40	
Overste Senecalstraat 2	6224XG	1	W	43.00		400253		4.5	39.20	41.04	48.00	40.39	-	-	35.73		42	
Overste Senecalstraat 2	6224XG																	

Bijlage 4.2d
Resultaten berekeningen Ambyerweg

Adres	Bestemming	geventilateerde	Eerder vastgestelde hogere waarde in dB(A)	Eerder vastgestelde hogere waarde in dB	Heersend in dB(A)	(alleen voor woningen) Eerdere hogere waarde vastgesteld o.g.v. art 83/84? X=ja, leeg vak = nee	Eerdere hogere waarde vastgesteld o.g.v. Experimentenleer-/Inrichtingwet?	Id Rekenpunt	Hoogte in m boven het maaiveld	Geluidbeating 1986 in dB(A)	Heersend in dB	Grenswaarde in dB	Toekomst zonder maatregelen in dB	Sanering	Aanpassing (X)=ja, leeg vak =nee	Toekomst met geadjuseerde maatregelen in dB	Vast te stellen hogere waarde in dB	Gecorrigeerde geluidbelasting (Vcum, inclusief 5 dB atten)
Ambyerweg 13	6231BH	1	W		63.90			910151	1.5	62.00	63.23	48.00	64.88	san		61.72	62	62
Ambyerweg 13	6231BH	1	W		63.68			910151	4.5	62.00	63.00	48.00	64.68	san		61.63	62	62
Ambyerweg 13	6231BH	1	W		62.98			910151	7.5	62.00	62.31	48.00	64.01	san		61.03	61	62
Ambyerweg 15	6231BH	1	W		63.90			910151	1.5	62.00	63.23	48.00	64.88	san		61.72	62	62
Ambyerweg 15	6231BH	1	W		63.68			910151	4.5	62.00	63.00	48.00	64.68	san		61.63	62	62
Ambyerweg 15	6231BH	1	W		62.98			910151	7.5	62.00	62.31	48.00	64.01	san		61.03	61	62
Ambyerweg 17	6231BH	1	W		63.57			910161	1.5	62.00	62.91	48.00	64.82	san		61.50	62	62
Ambyerweg 17	6231BH	1	W		63.46			910161	4.5	62.00	62.79	48.00	64.66	san		61.38	61	62
Ambyerweg 17	6231BH	1	W		62.85			910161	7.5	62.00	62.18	48.00	64.01	san		60.77	61	61
Ambyerweg 19	6231BH	1	W		63.57			910161	1.5	62.00	62.91	48.00	64.82	san		61.50	62	62
Ambyerweg 19	6231BH	1	W		63.46			910161	4.5	62.00	62.79	48.00	64.66	san		61.38	61	62
Ambyerweg 19	6231BH	1	W		62.85			910161	7.5	62.00	62.18	48.00	64.01	san		60.77	61	61
Ambyerweg 20	6231BJ	3	O		63.14			910223	1.5	62.00	62.52	48.00	64.53	san		61.16	61	61
Ambyerweg 20	6231BJ	3	N		58.06			910224	1.5	15.00	57.48	48.00	59.59	san		56.32	56	57
Ambyerweg 20	6231BJ	3	W		38.29			910221	1.5	15.00	37.77	48.00	41.12	san		37.68		46
Ambyerweg 20	6231BJ	3	Z		56.61			910222	1.5	15.00	56.01	48.00	57.94	san		54.44	54	55
Ambyerweg 20	6231BJ	3	W		40.55			910221	4.5	15.00	39.97	48.00	42.59	san		39.65		49
Ambyerweg 20	6231BJ	3	O		63.26			910223	4.5	62.00	62.62	48.00	64.71	san		61.39	61	62
Ambyerweg 20	6231BJ	3	N		58.66			910224	4.5	15.00	58.05	48.00	60.30	san		57.23	57	58
Ambyerweg 20	6231BJ	3	Z		56.87			910222	4.5	15.00	56.25	48.00	58.23	san		54.81	55	55
Ambyerweg 20	6231BJ	3	N		58.50			910224	7.5	15.00	57.88	48.00	60.15	san		57.15	57	58
Ambyerweg 20	6231BJ	3	O		62.77			910223	7.5	62.00	62.12	48.00	64.19	san		60.88	61	61
Ambyerweg 20	6231BJ	3	W		41.55			910221	7.5	15.00	40.96	48.00	44.04	san		41.10		52
Ambyerweg 20	6231BJ	3	Z		56.68			910222	7.5	15.00	56.05	48.00	58.01	san		54.64	55	56
Ambyerweg 21	6231BH	1	W		63.59			910171	1.5	62.00	62.92	48.00	65.06	san		61.74	62	62
Ambyerweg 21	6231BH	1	W		63.53			910171	4.5	62.00	62.86	48.00	64.91	san		61.62	62	62
Ambyerweg 21	6231BH	1	W		62.95			910171	7.5	62.00	62.28	48.00	64.28	san		61.01	61	61
Ambyerweg 22	6231BJ	3	N		58.37			910234	1.5	15.00	57.76	48.00	59.81	san		56.34	56	56
Ambyerweg 22	6231BJ	3	O		63.04			910233	1.5	62.00	62.41	48.00	64.93	san		61.57	62	62
Ambyerweg 22	6231BJ	3	W		32.68			910231	1.5	15.00	32.07	48.00	26.13	san		28.03		43
Ambyerweg 22	6231BJ	3	Z		56.42			910232	1.5	15.00	55.81	48.00	58.26	san		54.82	55	55
Ambyerweg 22	6231BJ	3	W		35.08			910231	4.5	15.00	34.40	48.00	28.98	san		33.31		46
Ambyerweg 22	6231BJ	3	Z		56.63			910232	4.5	15.00	56.00	48.00	58.33	san		54.94	55	55
Ambyerweg 22	6231BJ	3	O		63.16			910233	4.5	62.00	62.52	48.00	64.93	san		61.61	62	62
Ambyerweg 22	6231BJ	3	N		58.59			910234	4.5	15.00	57.96	48.00	60.08	san		56.68	57	57
Ambyerweg 22	6231BJ	3	W		37.28			910231	7.5	15.00	36.52	48.00	38.81	san		37.77		51
Ambyerweg 22	6231BJ	3	Z		56.40			910232	7.5	15.00	55.76	48.00	58.03	san		54.68	55	56
Ambyerweg 22	6231BJ	3	O		62.66			910233	7.5	62.00	62.02	48.00	64.32	san		61.01	61	61
Ambyerweg 22	6231BJ	3	N		58.30			910234	7.5	15.00	57.67	48.00	59.78	san		56.41	56	57
Ambyerweg 23	6231BH	1	W		63.59			910171	1.5	62.00	62.92	48.00	65.06	san		61.74	62	62
Ambyerweg 23	6231BH	1	W		63.53			910171	4.5	62.00	62.86	48.00	64.91	san		61.62	62	62
Ambyerweg 23	6231BH	1	W		62.95			910171	7.5	62.00	62.28	48.00	64.28	san		61.01	61	61
Ambyerweg 24	6231BJ	3	Z		53.99			910242	1.5	15.00	53.39	48.00	55.79	san		52.30	52	53
Ambyerweg 24	6231BJ	3	O		62.84			910243	1.5	62.00	62.21	48.00	64.83	san		61.46	61	62
Ambyerweg 24	6231BJ	3	N		56.09			910244	1.5	15.00	55.49	48.00	57.85	san		54.37	54	55
Ambyerweg 24	6231BJ	3	W		36.27			910241	1.5	15.00	35.74	48.00	34.40	san		32.06		42
Ambyerweg 24	6231BJ	3	N		56.33			910244	4.5	15.00	55.71	48.00	58.02	san		54.60	55	55
Ambyerweg 24	6231BJ	3	W		35.62			910241	4.5	15.00	34.97	48.00	31.79	san		33.97		46
Ambyerweg 24	6231BJ	3	O		63.01			910243	4.5	62.00	62.37	48.00	64.80	san		61.48	61	62
Ambyerweg 24	6231BJ	3	Z		54.26			910242	4.5	15.00	53.64	48.00	55.97	san		52.55	53	53
Ambyerweg 24	6231BJ	3	W		36.72			910241	7.5	15.00	35.98	48.00	44.17	san		41.62		52
Ambyerweg 24	6231BJ	3	N		56.23			910244	7.5	15.00	55.59	48.00	57.82	san		54.45	54	56
Ambyerweg 24	6231BJ	3	O		62.55			910243	7.5	62.00	61.91	48.00	64.21	san		60.88	61	61
Ambyerweg 24	6231BJ	3	Z		54.12			910242	7.5	15.00	53.48	48.00	55.72	san		52.37	52	54
Ambyerweg 25	6231BH	3	W		63.81			910181	1.5	62.00	63.15	48.00	65.28	san		61.94	62	62
Ambyerweg 25	6231BH	3	Z		59.21			910182	1.5	15.00	58.56	48.00	60.72	san		57.33	57	58
Ambyerweg 25	6231BH	3	N		59.89			910184	1.5	15.00	59.24	48.00	61.37	san		57.99	58	58
Ambyerweg 25	6231BH	3	W		63.73			910181	4.5	62.00	63.06	48.00	65.17	san		61.86	62	62
Ambyerweg 25	6231BH	3	Z		59.42			910182	4.5	15.00	58.76	48.00	60.91	san		57.55	58	58
Ambyerweg 25	6231BH	3	N		59.97			910184	4.5	15.00	59.31	48.00	61.45	san		58.09	58	58
Ambyerweg 25	6231BH	3	Z		59.08			910182	7.5	15.00	58.43	48.00	60.57	san		57.20	57	58
Ambyerweg 25	6231BH	3	N		59.60			910184	7.5	15.00	58.94	48.00	61.03	san		57.69	58	58
Ambyerweg 25	6231BH	3	W		63.12			910181	7.5	62.00	62.45	48.00	64.52	san		61.23	61	62
Ambyerweg 26	6231BJ	1	N		56.07			910254	1.5	15.00	55.46	48.00	57.96	san		54.49	54	55
Ambyerweg 26	6231BJ	1	O		62.66			910253	1.5	62.00	62.03	48.00	64.72	san		61.36	61	62
Ambyerweg 26	6231BJ	1	W		34.93			910251	1.5	15.00	34.36	48.00	37.47	san		34.67		46
Ambyerweg 26	6231BJ	1	O		62.80			910253	4.5	62.00	62.16	48.00	64.66	san		61.32	61	62
Ambyerweg 26	6231BJ	1	N		56.40			910254	4.5	15.00	55.77	48.00	58.15	san		54.75	55	55
Ambyerweg 26	6231BJ	1	W		36.98			910251	4.5	15.00	36.31	48.00	37.49	san		36.56		48
Ambyerweg 26	6231BJ	1	W		37.44			910251	7.5	15.00	36.75	48.00	36.63	san		36.66		50
Ambyerweg 26	6231BJ	1	O		62.36			910253	7.5	62.00	61.71	48.00	64.05	san		60.72	61	61
Ambyerweg 26	6231BJ	1	N		56.31			910254	7.5	15.00	55.67	48.00	57.94	san		54.58	55	56
Ambyerweg 28	6231BJ	1	O		62.67			910263	1.5	62.00	62.04	48.00	64.77	san		61.40	61	62
Ambyerweg 28	6231BJ	1	Z		56.84			910262	1.5	15.00	56.23	48.00	58.92	san		55.46	55	56
Ambyerweg 28	6231BJ	1	W		31.42			910261	1.5	15.00	30.84	48.00	35.10	san		32.59		41
Ambyerweg 28	6231BJ	1	Z		57.24			910262	4.5	15.00	56.61	48.00	59.15	san		55.73	56	56
Ambyerweg 28	6231BJ	1	O		62.79			910263	4.5	62.00	62.15	48.00	64.68	san		61.35	61	62
Ambyerweg 28	6231BJ	1	W		34.19			910261	4.5	15.00	33.49	48.00	31.58	san		33.70		44
Ambyerweg 28	6231BJ	1	O		62.33													

Bijlage 4.2d
Resultaten berekeningen Ambyerweg

Adres	Bestemming	geveloriëntatie	Eerder vastgestelde hogere waarde in dB(A)	Eerder vastgestelde hogere waarde in dB	Heersend in dB(A)	Eerdere hogere waarde vastgesteld o.g.v. Experimentenleer-/Inherituwett?	(alleen voor woningen) Eerdere hogere waarde vastgesteld o.g.v. art 83/84? X=ja, leeg vak = nee	Id Rekenpunt	Hoogte in m boven het maaiveld	Geluidbeating 1986 in dB(A)	Heersend in dB	Grenswaarde in dB	Toekomst zonder maatregelen in dB	Sanering	Aanpassing (X)=ja, leeg vak =nee	Toekomst met geadjuseerde maatregelen in dB	Vast te stellen hogere waarde in dB	Gecorrigeerde geluidbelasting (Vcum, inclusief 5 dB atten)	52	52
Ambyerweg 30	6231BJ	1	N		53.64			910274	4.5	15.00	53.03	48.00	55.31	san		51.85				
Ambyerweg 30	6231BJ	1	O		61.66			910273	4.5	62.00	61.02	48.00	63.14	san		59.75	60	60		
Ambyerweg 30	6231BJ	1	W		36.43			910271	4.5	15.00	35.77	48.00	48.51	san		45.41				
Ambyerweg 30	6231BJ	1	O		61.41			910273	7.5	62.00	60.77	48.00	62.69	san		59.30	59	60		
Ambyerweg 30	6231BJ	1	N		53.81			910274	7.5	15.00	53.17	48.00	55.35	san		51.93	52	54		
Ambyerweg 30	6231BJ	1	W		34.93			910271	7.5	15.00	34.25	48.00	49.49	san		46.38				
Ambyerweg 32	6231BJ	1	O		61.20			910283	1.5	62.00	60.58	48.00	62.76	san		59.31	59	60		
Ambyerweg 32	6231BJ	1	Z		57.97			910282	1.5	15.00	57.35	48.00	58.70	san		55.14	55	56		
Ambyerweg 32	6231BJ	1	W		46.47			910281	1.5	15.00	45.90	48.00	48.58	san		45.05				
Ambyerweg 32	6231BJ	1	Z		58.49			910282	4.5	15.00	57.85	48.00	59.21	san		55.75	56	57		
Ambyerweg 32	6231BJ	1	W		36.01			910281	4.5	15.00	35.37	48.00	48.31	san		45.24				
Ambyerweg 32	6231BJ	1	O		61.66			910283	4.5	62.00	61.02	48.00	62.94	san		59.53	60	60		
Ambyerweg 32	6231BJ	1	W		36.49			910281	7.5	15.00	35.78	48.00	49.37	san		48.31				
Ambyerweg 32	6231BJ	1	Z		58.36			910282	7.5	15.00	57.71	48.00	59.03	san		55.55	56	57		
Ambyerweg 32	6231BJ	1	O		61.37			910283	7.5	62.00	60.73	48.00	62.48	san		59.08	59	59		
Holstraat 145	6231AC	3	Z		33.76			911442	1.5	15.00	33.12	48.00	25.84	-		23.45				
Holstraat 145	6231AC	3	N		28.24			911444	1.5	15.00	27.52	48.00	25.02	-		22.62				
Holstraat 145	6231AC	3	O		19.26			911443	1.5	15.00	18.47	48.00	20.50	-		18.34				
Holstraat 145	6231AC	3	W		34.22			911441	1.5	15.00	33.57	48.00	31.89	-		28.71				
Holstraat 145	6231AC	3	W		37.00			911441	4.5	15.00	36.35	48.00	34.97	-		31.44				
Holstraat 145	6231AC	3	O		21.63			911443	4.5	15.00	20.77	48.00	24.90	-		21.95				
Holstraat 145	6231AC	3	N		31.97			911444	4.5	15.00	31.28	48.00	27.04	-		24.43				
Holstraat 145	6231AC	3	Z		35.59			911442	4.5	15.00	34.92	48.00	30.12	-		27.05				
Holstraat 150	6231AG	1	O		16.74			911653	1.5	15.00	16.04	48.00	17.63	-		15.86				
Holstraat 150	6231AG	1	O		18.30			911653	4.5	15.00	17.48	48.00	18.98	-		17.33				
Holstraat 152	6231AG	1	O		16.74			911653	1.5	15.00	16.04	48.00	17.63	-		15.86				
Holstraat 152	6231AG	1	O		18.30			911653	4.5	15.00	17.48	48.00	18.98	-		17.33				
Holstraat 154	6231AG	1	O		34.92			911663	1.5	15.00	34.38	48.00	35.23	-		31.52				
Holstraat 154	6231AG	1	O		36.17			911663	4.5	15.00	35.59	48.00	36.46	-		32.82				
Holstraat 156	6231AG	1	O		34.92			911663	1.5	15.00	34.38	48.00	35.23	-		31.52				
Holstraat 156	6231AG	1	O		36.17			911663	4.5	15.00	35.59	48.00	36.46	-		32.82				
Kruisdonk 1	6231RB	1	N		37.58			912864	1.5	15.00	37.11	48.00	33.05	-		32.99				
Kruisdonk 1	6231RB	1	W		26.57			912861	1.5	15.00	25.75	48.00	29.07	-		27.97				
Kruisdonk 1	6231RB	1	W		30.62			912861	4.5	15.00	29.73	48.00	32.37	-		31.69				
Kruisdonk 1	6231RB	1	N		39.35			912864	4.5	15.00	38.84	48.00	35.14	-		34.92				
Kruisdonk 1	6231RB	1	N		40.11			912864	7.5	15.00	39.54	48.00	41.44	-		41.35				
Kruisdonk 1	6231RB	1	W		39.28			912861	7.5	15.00	38.54	48.00	36.54	-		36.09				
Kruisdonk 45	6222PH	3	Z		29.16			432032	1.5	15.00	28.47	48.00	34.10	-		25.48				
Kruisdonk 45	6222PH	3	N		13.20			432034	1.5	15.00	12.45	48.00	15.67	-		15.03				
Kruisdonk 45	6222PH	3	O		28.21			432033	1.5	15.00	27.58	48.00	31.99	-		23.94				
Kruisdonk 45	6222PH	3	W		26.21			432031	1.5	15.00	25.55	48.00	29.47	-		22.18				
Kruisdonk 45	6222PH	3	O		34.66			432033	4.5	15.00	34.02	48.00	39.18	-		26.67				
Kruisdonk 45	6222PH	3	N		14.58			432034	4.5	15.00	13.68	48.00	18.04	-		17.26				
Kruisdonk 45	6222PH	3	W		28.58			432031	4.5	15.00	27.87	48.00	37.23	-		24.91				
Kruisdonk 45	6222PH	3	Z		35.30			432032	4.5	15.00	34.65	48.00	39.82	-		28.03				
Kruisdonk 47	6222PH	1	W		22.57			432041	1.5	15.00	21.89	48.00	28.38	-		21.41				
Kruisdonk 47	6222PH	1	Z		29.27			432042	1.5	15.00	28.60	48.00	33.77	-		24.50				
Kruisdonk 47	6222PH	1	N		-195.00			432044	1.5	15.00	-198.60	48.00	-6.14	-		-7.55				
Kruisdonk 47	6222PH	1	O		26.64			432043	1.5	15.00	25.96	48.00	30.09	-		22.83				
Kruisdonk 47	6222PH	1	N		-195.00			432044	4.5	15.00	-198.60	48.00	-3.22	-		-4.92				
Kruisdonk 47	6222PH	1	Z		35.79			432042	4.5	15.00	35.16	48.00	39.83	-		27.27				
Kruisdonk 47	6222PH	1	O		34.36			432043	4.5	15.00	33.73	48.00	37.92	-		26.12				
Kruisdonk 47	6222PH	1	W		22.35			432041	4.5	15.00	21.57	48.00	34.58	-		24.87				
Kruisdonk 47	6222PH	1	N		-195.00			432044	7.5	15.00	-198.60	48.00	3.89	-		1.52				
Kruisdonk 47	6222PH	1	O		37.37			432043	7.5	15.00	36.76	48.00	40.58	-		28.30				
Kruisdonk 47	6222PH	1	Z		38.21			432042	7.5	15.00	37.62	48.00	43.39	-		29.60				
Kruisdonk 47	6222PH	1	W		20.98			432041	7.5	15.00	20.16	48.00	35.30	-		25.60				
Kruisdonk 49	6222PH	1	N		-195.00			432044	1.5	15.00	-198.60	48.00	-6.14	-		-7.55				
Kruisdonk 49	6222PH	1	Z		29.27			432042	1.5	15.00	28.60	48.00	33.77	-		24.50				
Kruisdonk 49	6222PH	1	W		22.57			432041	1.5	15.00	21.89	48.00	28.38	-		21.41				
Kruisdonk 49	6222PH	1	O		26.64			432043	1.5	15.00	25.96	48.00	30.09	-		22.83				
Kruisdonk 49	6222PH	1	Z		35.79			432042	4.5	15.00	35.16	48.00	39.83	-		27.27				
Kruisdonk 49	6222PH	1	N		-195.00			432044	4.5	15.00	-198.60	48.00	-3.22	-		-4.92				
Kruisdonk 49	6222PH	1	W		22.35			432041	4.5	15.00	21.57	48.00	34.58	-		24.87				
Kruisdonk 49	6222PH	1	O		34.36			432043	4.5	15.00	33.73	48.00	37.92	-		26.12				
Kruisdonk 49	6222PH	1	W		20.98			432041	7.5	15.00	20.16	48.00	35.30	-		25.60				
Kruisdonk 49	6222PH	1	N		-195.00			432044	7.5	15.00	-198.60	48.00	3.89	-		1.52				
Kruisdonk 49	6222PH	1	Z		38.21			432042	7.5	15.00	37.62	48.00	43.39	-		29.60				
Kruisdonk 49	6222PH	1	O		37.37			432043	7.5	15.00	36.76	48.00	40.58	-		28.30				
Kruisdonk 51	6222PH	1	W		22.57			432041	1.5	15.00	21.89	48.00	28.38	-		21.41				
Kruisdonk 51	6222PH	1	N		-195.00			432044	1.5	15.00	-198.60	48.00	-6.14	-		-7.55				
Kruisdonk 51	6222PH	1	O		26.64			432043	1.5	15.00	25.96	48.00	30.09	-		22.83				
Kruisdonk 51	6222PH	1	Z		29.27			432042	1.5	15.00	28.60	48.00	33.77	-		24.50				
Kruisdonk 51	6222PH	1	O		34.36			432043	4.5	15.00	33.73	48.00	37.92	-		26.12				
Kruisdonk 51	6222PH	1	N		-195.00			432044	4.5	15.00	-198.60	48.00	-3.22	-		-4.92				
Kruisdonk 51	6222PH	1	W		22.35			432041	4.5	15.00	21.57	48.00	34.58	-		24.87				
Kruisdonk 51	6222PH	1	Z		35.79			432042	4.5	15.00	35.16	48.00	39.83	-		27.27				
Kruisdonk 51	6222PH	1	Z																	

Bijlage 4.2d
Resultaten berekeningen Ambyerweg

Adres	Bestemming	geveloriëntatie	Eerder vastgestelde hogere waarde in dB(A)	Eerder vastgestelde hogere waarde in dB	Heersend in dB(A)	Eerdere hogere waarde vastgesteld o.g.v. Experimentenleer-/Inherituurwet? (alleen voor woningen)	Eerdere hogere waarde vastgesteld o.g.v. art 83/84? X=ja, leeg vak = nee	Id Rekenpunt	Hoogte in m boven het maaiveld	Geluidbeating 1986 in dB(A)	Heersend in dB	Grenswaarde in dB	Toekomst zonder maatregelen in dB	Sanering	Aanpassing (X=ja, leeg vak =nee)	Toekomst met geduldige maatregelen in dB	Vast te stellen hogere waarde in dB	Gecorrigeerde geluidbeating (Vcum, inclusief 5 dB atten)	48
Kulienstraat 38	6231AW	1	Z		44.45			913022	4.5	15.00	43.80	48.00	46.62	-		43.29			48
Kulienstraat 38	6231AW	1	Z		47.22			913022	7.5	15.00	46.61	48.00	48.96	-		45.61			51
Kulienstraat 40	6231AW	1	Z		37.83			913032	1.5	15.00	37.16	48.00	40.59	-		37.32			45
Kulienstraat 40	6231AW	1	Z		42.82			913032	4.5	15.00	42.20	48.00	45.10	-		41.64			48
Kulienstraat 40	6231AW	1	Z		44.89			913032	7.5	15.00	44.24	48.00	46.96	-		43.52			51
Kulienstraat 42	6231AW	1	Z		37.83			913032	1.5	15.00	37.16	48.00	40.59	-		37.32			45
Kulienstraat 42	6231AW	1	Z		42.82			913032	4.5	15.00	42.20	48.00	45.10	-		41.64			48
Kulienstraat 42	6231AW	1	Z		44.89			913032	7.5	15.00	44.24	48.00	46.96	-		43.52			51
Kulienstraat 44	6231AW	1	Z		37.83			913032	1.5	15.00	37.16	48.00	40.59	-		37.32			45
Kulienstraat 44	6231AW	1	Z		42.82			913032	4.5	15.00	42.20	48.00	45.10	-		41.64			48
Kulienstraat 44	6231AW	1	Z		44.89			913032	7.5	15.00	44.24	48.00	46.96	-		43.52			51
Kulienstraat 46	6231AW	1	Z		37.83			913032	1.5	15.00	37.16	48.00	40.59	-		37.32			45
Kulienstraat 46	6231AW	1	Z		42.82			913032	4.5	15.00	42.20	48.00	45.10	-		41.64			48
Kulienstraat 46	6231AW	1	Z		44.89			913032	7.5	15.00	44.24	48.00	46.96	-		43.52			51
Kulienstraat 47	6231AT	1	Z		36.34			912932	1.5	15.00	35.68	48.00	33.05	-		30.48			47
Kulienstraat 47	6231AT	1	Z		37.62			912932	4.5	15.00	36.91	48.00	38.01	-		34.76			49
Kulienstraat 47	6231AT	1	Z		39.45			912932	7.5	15.00	38.77	48.00	40.01	-		36.66			49
Kulienstraat 49	6231AV	1	Z		37.66			912942	1.5	15.00	36.99	48.00	34.98	-		32.07			46
Kulienstraat 49	6231AV	1	Z		38.99			912942	4.5	15.00	38.31	48.00	37.52	-		34.32			49
Kulienstraat 49	6231AV	1	Z		39.79			912942	7.5	15.00	39.14	48.00	39.63	-		36.27			49
Kulienstraat 51	6231AV	1	Z		37.66			912942	1.5	15.00	36.99	48.00	34.98	-		32.07			46
Kulienstraat 51	6231AV	1	Z		38.99			912942	4.5	15.00	38.31	48.00	37.52	-		34.32			49
Kulienstraat 51	6231AV	1	Z		39.79			912942	7.5	15.00	39.14	48.00	39.63	-		36.27			49
Kulienstraat 53	6231AV	1	Z		37.66			912942	1.5	15.00	36.99	48.00	34.98	-		32.07			46
Kulienstraat 53	6231AV	1	Z		38.99			912942	4.5	15.00	38.31	48.00	37.52	-		34.32			49
Kulienstraat 53	6231AV	1	Z		39.79			912942	7.5	15.00	39.14	48.00	39.63	-		36.27			49
Kulienstraat 55	6231AV	1	Z		37.66			912942	1.5	15.00	36.99	48.00	34.98	-		32.07			46
Kulienstraat 55	6231AV	1	Z		38.99			912942	4.5	15.00	38.31	48.00	37.52	-		34.32			49
Kulienstraat 55	6231AV	1	Z		39.79			912942	7.5	15.00	39.14	48.00	39.63	-		36.27			49
Romeinstraat 2	6231BZ	3	O		33.33			913123	1.5	15.00	32.72	48.00	31.22	-		28.39			43
Romeinstraat 2	6231BZ	3	Z		36.53			913122	1.5	15.00	35.90	48.00	37.81	-		34.59			44
Romeinstraat 2	6231BZ	3	Z		38.38			913122	4.5	15.00	37.70	48.00	41.47	-		38.04			47
Romeinstraat 2	6231BZ	3	O		35.96			913123	4.5	15.00	35.31	48.00	33.35	-		30.43			46
Romeinstraat 4	6231BZ	1	W		34.89			913131	1.5	15.00	34.09	48.00	37.06	-		34.42			45
Romeinstraat 4	6231BZ	1	O		36.26			913133	1.5	15.00	35.65	48.00	32.69	-		29.77			46
Romeinstraat 4	6231BZ	1	W		39.52			913131	4.5	15.00	38.80	48.00	43.41	-		40.07			49
Romeinstraat 4	6231BZ	1	O		37.89			913133	4.5	15.00	37.24	48.00	35.29	-		32.24			47
Romeinstraat 6	6231BZ	1	O		36.26			913133	1.5	15.00	35.65	48.00	32.69	-		29.77			46
Romeinstraat 6	6231BZ	1	W		34.89			913131	1.5	15.00	34.09	48.00	37.06	-		34.42			45
Romeinstraat 6	6231BZ	1	O		37.89			913133	4.5	15.00	37.24	48.00	35.29	-		32.24			47
Romeinstraat 6	6231BZ	1	W		39.52			913131	4.5	15.00	38.80	48.00	43.41	-		40.07			49
Romeinstraat 8	6231BZ	1	O		36.26			913133	1.5	15.00	35.65	48.00	32.69	-		29.77			46
Romeinstraat 8	6231BZ	1	W		34.89			913131	1.5	15.00	34.09	48.00	37.06	-		34.42			45
Romeinstraat 8	6231BZ	1	O		37.89			913133	4.5	15.00	37.24	48.00	35.29	-		32.24			47
Romeinstraat 8	6231BZ	1	W		39.52			913131	4.5	15.00	38.80	48.00	43.41	-		40.07			49
Romeinstraat 10	6231BZ	1	W		34.89			913131	1.5	15.00	34.09	48.00	37.06	-		34.42			45
Romeinstraat 10	6231BZ	1	O		36.26			913133	1.5	15.00	35.65	48.00	32.69	-		29.77			46
Romeinstraat 10	6231BZ	1	W		39.52			913131	4.5	15.00	38.80	48.00	43.41	-		40.07			49
Romeinstraat 10	6231BZ	1	O		37.89			913133	4.5	15.00	37.24	48.00	35.29	-		32.24			47
Romeinstraat 12	6231BZ	1	N		36.78			913144	1.5	15.00	35.93	48.00	38.40	-		35.76			45
Romeinstraat 12	6231BZ	1	Z		40.49			913142	1.5	15.00	39.90	48.00	42.71	-		39.20			45
Romeinstraat 12	6231BZ	1	Z		43.12			913142	4.5	15.00	42.49	48.00	45.01	-		41.56			47
Romeinstraat 12	6231BZ	1	N		41.77			913144	4.5	15.00	41.05	48.00	43.95	-		40.70			48
Romeinstraat 14	6231BZ	1	N		36.78			913144	1.5	15.00	35.93	48.00	38.40	-		35.76			45
Romeinstraat 14	6231BZ	1	Z		40.49			913142	1.5	15.00	39.90	48.00	42.71	-		39.20			45
Romeinstraat 14	6231BZ	1	Z		43.12			913142	4.5	15.00	42.49	48.00	45.01	-		41.56			47
Romeinstraat 14	6231BZ	1	N		41.77			913144	4.5	15.00	41.05	48.00	43.95	-		40.70			48
Romeinstraat 16	6231BZ	1	Z		40.49			913142	1.5	15.00	39.90	48.00	42.71	-		39.20			45
Romeinstraat 16	6231BZ	1	N		36.78			913144	1.5	15.00	35.93	48.00	38.40	-		35.76			45
Romeinstraat 16	6231BZ	1	Z		43.12			913142	4.5	15.00	42.49	48.00	45.01	-		41.56			47
Romeinstraat 16	6231BZ	1	N		41.77			913144	4.5	15.00	41.05	48.00	43.95	-		40.70			48
Romeinstraat 18	6231BZ	1	Z		40.49			913142	1.5	15.00	39.90	48.00	42.71	-		39.20			45
Romeinstraat 18	6231BZ	1	N		36.78			913144	1.5	15.00	35.93	48.00	38.40	-		35.76			45
Romeinstraat 18	6231BZ	1	N		41.77			913144	4.5	15.00	41.05	48.00	43.95	-		40.70			48
Romeinstraat 18	6231BZ	1	Z		43.12			913142	4.5	15.00	42.49	48.00	45.01	-		41.56			47
Romeinstraat 20	6231BZ	1	N		36.78			913144	1.5	15.00	35.93	48.00	38.40	-		35.76			45
Romeinstraat 20	6231BZ	1	Z		40.49			913142	1.5	15.00	39.90	48.00	42.71	-		39.20			45
Romeinstraat 20	6231BZ	1	Z		43.12			913142	4.5	15.00	42.49	48.00	45.01	-		41.56			47
Romeinstraat 20	6231BZ	1	N		41.77			913144	4.5	15.00	41.05	48.00	43.95	-		40.70			48
Romeinstraat 22	6231BZ	2	N		39.05			913154	1.5	15.00	38.38	48.00	42.66	-		39.36			46
Romeinstraat 22	6231BZ	2	Z		51.00			913152	1.5	15.00	50.45	50.45	49.66	-		45.95			51
Romeinstraat 22	6231BZ	2	W		55.05			913151	1.5	15.00	54.48	54.48	55.77	-		52.11			54
Romeinstraat 24	6231BZ	2	W		56.07			913151	4.5	15.00	55.47	55.47	56.99	-	X	53.34			55
Romeinstraat 24	6231BZ	2	N		42.84			913154	4.5	15.00	42.20	48.00	46.07	-		42.56			50
Romeinstraat 24	6231BZ	2	Z		52.49			913152	4.5	15.00	51.89	51.89	51.26	-		47.63			53
Romeinstraat 26	6231BZ	2	W		55.81			913151	7.5	15.00	55.22	55.22	57.22	-	X	53.57			56
Romeinstraat 26	6231BZ	2	Z		52.61			913152	7.5	15.00	52.00	52.00	51.59	-		47.96			53
Romeinstraat 26	6231BZ	2	N		44.63			913154	7.5	15.00	44.02	48.00	46.78	-		43.24			51
Romeinstraat 28	6231BZ	2	Z		51.00			913152											

Tabel 4.2e
Rekenresultaten verbindingsweg A2 A79

Adres		Bestemming	geveloriëntatie	Id Rekenpunt	Hoogte in m boven het maalveld	Grenswaarde in dB	Toekomst zonder maatregelen in dB	Toekomst met geadviseerde maatregelen in dB	Vast te stellen hogere waarde in dB	Gecumuleerde geluidbelasting (Vcum, inclusief 5 dB aftrek)
Amyberweg 11	6231BH	1	O	910141	1.5	48.00	37.26	37.26		66
Amyberweg 11	6231BH	1	O	910141	4.5	48.00	38.67	38.67		65
Amyberweg 11	6231BH	1	O	910141	7.5	48.00	42.63	42.63		64
Amyberweg 13	6231BH	1	O	910151	1.5	48.00	40.56	40.56		65
Amyberweg 13	6231BH	1	O	910151	4.5	48.00	41.82	41.82		65
Amyberweg 13	6231BH	1	O	910151	7.5	48.00	43.25	43.25		64
Amyberweg 15	6231BH	1	O	910151	1.5	48.00	40.56	40.56		65
Amyberweg 15	6231BH	1	O	910151	4.5	48.00	41.82	41.82		65
Amyberweg 15	6231BH	1	O	910151	7.5	48.00	43.25	43.25		64
Amyberweg 17	6231BH	1	O	910161	1.5	48.00	38.43	38.43		64
Amyberweg 17	6231BH	1	O	910161	4.5	48.00	39.93	39.93		64
Amyberweg 17	6231BH	1	O	910161	7.5	48.00	43.40	43.40		64
Amyberweg 19	6231BH	1	O	910161	1.5	48.00	38.43	38.43		64
Amyberweg 19	6231BH	1	O	910161	4.5	48.00	39.93	39.93		64
Amyberweg 19	6231BH	1	O	910161	7.5	48.00	43.40	43.40		64
Amyberweg 20	6231BJ	3	O	910221	1.5	48.00	35.65	35.65		46
Amyberweg 20	6231BJ	3	N	910224	1.5	48.00	32.20	32.20		60
Amyberweg 20	6231BJ	3	Z	910222	1.5	48.00	25.95	25.95		56
Amyberweg 20	6231BJ	3	N	910224	4.5	48.00	34.13	34.13		61
Amyberweg 20	6231BJ	3	Z	910222	4.5	48.00	29.48	29.48		57
Amyberweg 20	6231BJ	3	O	910221	4.5	48.00	39.06	39.06		49
Amyberweg 20	6231BJ	3	N	910224	7.5	48.00	37.23	37.23		61
Amyberweg 20	6231BJ	3	Z	910222	7.5	48.00	39.64	39.64		57
Amyberweg 20	6231BJ	3	O	910221	7.5	48.00	40.63	40.63		52
Amyberweg 21	6231BH	1	O	910171	1.5	48.00	39.13	39.13		63
Amyberweg 21	6231BH	1	O	910171	4.5	48.00	40.27	40.27		63
Amyberweg 21	6231BH	1	O	910171	7.5	48.00	43.24	43.24		63
Amyberweg 22	6231BJ	3	Z	910232	1.5	48.00	27.36	27.36		55
Amyberweg 22	6231BJ	3	O	910231	1.5	48.00	37.47	37.47		43
Amyberweg 22	6231BJ	3	N	910234	1.5	48.00	24.30	24.30		59
Amyberweg 22	6231BJ	3	O	910231	4.5	48.00	41.10	41.10		46
Amyberweg 22	6231BJ	3	N	910234	4.5	48.00	28.38	28.38		59
Amyberweg 22	6231BJ	3	Z	910232	4.5	48.00	31.60	31.60		56
Amyberweg 22	6231BJ	3	N	910234	7.5	48.00	38.10	38.10		60
Amyberweg 22	6231BJ	3	Z	910232	7.5	48.00	39.40	39.40		56
Amyberweg 22	6231BJ	3	O	910231	7.5	48.00	41.61	41.61		51
Amyberweg 23	6231BH	1	O	910171	1.5	48.00	39.13	39.13		63
Amyberweg 23	6231BH	1	O	910171	4.5	48.00	40.27	40.27		63
Amyberweg 23	6231BH	1	O	910171	7.5	48.00	43.24	43.24		63
Amyberweg 24	6231BJ	3	N	910244	1.5	48.00	24.33	24.33		55
Amyberweg 24	6231BJ	3	Z	910242	1.5	48.00	30.62	30.62		53
Amyberweg 24	6231BJ	3	O	910241	1.5	48.00	34.90	34.90		43
Amyberweg 24	6231BJ	3	N	910244	4.5	48.00	28.19	28.19		55
Amyberweg 24	6231BJ	3	Z	910242	4.5	48.00	34.98	34.98		53
Amyberweg 24	6231BJ	3	O	910241	4.5	48.00	39.27	39.27		46
Amyberweg 24	6231BJ	3	N	910244	7.5	48.00	38.58	38.58		56
Amyberweg 24	6231BJ	3	Z	910242	7.5	48.00	41.96	41.96		54
Amyberweg 24	6231BJ	3	O	910241	7.5	48.00	42.58	42.58		52
Amyberweg 25	6231BH	3	N	910184	1.5	48.00	33.43	33.43		59
Amyberweg 25	6231BH	3	O	910181	1.5	48.00	39.61	39.61		62
Amyberweg 25	6231BH	3	Z	910182	1.5	48.00	39.60	39.60		58
Amyberweg 25	6231BH	3	N	910184	4.5	48.00	35.14	35.14		59
Amyberweg 25	6231BH	3	Z	910182	4.5	48.00	41.12	41.12		58
Amyberweg 25	6231BH	3	O	910181	4.5	48.00	40.69	40.69		62
Amyberweg 25	6231BH	3	Z	910182	7.5	48.00	43.11	43.11		58
Amyberweg 25	6231BH	3	N	910184	7.5	48.00	40.30	40.30		59
Amyberweg 25	6231BH	3	O	910181	7.5	48.00	42.94	42.94		62
Amyberweg 26	6231BJ	1	N	910254	1.5	48.00	26.23	26.23		55
Amyberweg 26	6231BJ	1	O	910251	1.5	48.00	39.30	39.30		46
Amyberweg 26	6231BJ	1	N	910254	4.5	48.00	30.83	30.83		55
Amyberweg 26	6231BJ	1	O	910251	4.5	48.00	42.33	42.33		48
Amyberweg 26	6231BJ	1	O	910251	7.5	48.00	41.73	41.73		50
Amyberweg 26	6231BJ	1	N	910254	7.5	48.00	40.17	40.17		56
Amyberweg 28	6231BJ	1	O	910261	1.5	48.00	38.25	38.25		41
Amyberweg 28	6231BJ	1	Z	910262	1.5	48.00	38.77	38.77		56
Amyberweg 28	6231BJ	1	Z	910262	4.5	48.00	40.34	40.34		56
Amyberweg 28	6231BJ	1	O	910261	4.5	48.00	40.65	40.65		44

Tabel 4.2e
Rekenresultaten verbindingsweg A2 A79

Adres		Bestemming	geveloriëntatie	Id Rekenpunt	Hoogte in m boven het maalveld	Grenswaarde in dB	Toekomst zonder maatregelen in dB	Toekomst met geadviseerde maatregelen in dB	Vast te stellen hogere waarde in dB	Gecumuleerde geluidbelasting (Vcum, inclusief 5 dB aftrek)
Amyberweg 28	6231BJ	1	Z	910262	7.5	48.00	42.24	42.24		56
Amyberweg 28	6231BJ	1	O	910261	7.5	48.00	41.50	41.50		50
Amyberweg 29	6231BH	3	O	910191	1.5	48.00	41.26	41.26		61
Amyberweg 29	6231BH	3	Z	910192	1.5	48.00	42.73	42.73		57
Amyberweg 29	6231BH	3	N	910194	1.5	48.00	36.23	36.23		57
Amyberweg 29	6231BH	3	O	910191	4.5	48.00	42.61	42.61		61
Amyberweg 29	6231BH	3	Z	910192	4.5	48.00	43.84	43.84		57
Amyberweg 29	6231BH	3	N	910194	4.5	48.00	37.60	37.60		57
Amyberweg 29	6231BH	3	O	910191	7.5	48.00	44.50	44.50		61
Amyberweg 29	6231BH	3	N	910194	7.5	48.00	42.04	42.04		57
Amyberweg 29	6231BH	3	Z	910192	7.5	48.00	45.34	45.34		57
Amyberweg 30	6231BJ	1	N	910274	1.5	48.00	26.79	26.79		52
Amyberweg 30	6231BJ	1	O	910271	1.5	48.00	42.30	42.30		49
Amyberweg 30	6231BJ	1	N	910274	4.5	48.00	30.31	30.31		52
Amyberweg 30	6231BJ	1	O	910271	4.5	48.00	45.52	45.52		52
Amyberweg 30	6231BJ	1	O	910271	7.5	48.00	45.55	45.55		53
Amyberweg 30	6231BJ	1	N	910274	7.5	48.00	39.72	39.72		54
Amyberweg 32	6231BJ	1	O	910281	1.5	48.00	42.99	42.99		50
Amyberweg 32	6231BJ	1	Z	910282	1.5	48.00	43.61	43.61		56
Amyberweg 32	6231BJ	1	Z	910282	4.5	48.00	44.92	44.92		57
Amyberweg 32	6231BJ	1	O	910281	4.5	48.00	44.72	44.72		52
Amyberweg 32	6231BJ	1	Z	910282	7.5	48.00	45.01	45.01		57
Amyberweg 32	6231BJ	1	O	910281	7.5	48.00	45.05	45.05		53
Eburonenstraat 2	6231AR	1	W	910673	1.5	48.00	26.26	26.26		40
Eburonenstraat 2	6231AR	1	O	910671	1.5	48.00	33.06	33.06		43
Eburonenstraat 2	6231AR	1	O	910671	4.5	48.00	36.61	36.61		47
Eburonenstraat 2	6231AR	1	W	910673	4.5	48.00	31.12	31.12		43
Eburonenstraat 4	6231AR	1	W	910683	1.5	48.00	32.73	32.73		42
Eburonenstraat 4	6231AR	1	O	910681	1.5	48.00	31.97	31.97		43
Eburonenstraat 4	6231AR	1	Z	910682	1.5	48.00	29.29	29.29		41
Eburonenstraat 4	6231AR	1	W	910683	4.5	48.00	36.42	36.42		45
Eburonenstraat 4	6231AR	1	O	910681	4.5	48.00	36.01	36.01		47
Eburonenstraat 4	6231AR	1	Z	910682	4.5	48.00	35.95	35.95		46
Holstraat 101	6231AC	3	O	911431	1.5	48.00	39.49	39.49		45
Holstraat 101	6231AC	3	W	911433	1.5	48.00	33.55	33.55		43
Holstraat 101	6231AC	3	O	911431	4.5	48.00	40.36	40.36		47
Holstraat 101	6231AC	3	W	911433	4.5	48.00	36.90	36.90		49
Holstraat 145	6231AC	3	N	911444	1.5	48.00	30.10	30.10		42
Holstraat 145	6231AC	3	O	911441	1.5	48.00	40.60	40.60		46
Holstraat 145	6231AC	3	Z	911442	1.5	48.00	38.36	38.36		45
Holstraat 145	6231AC	3	W	911443	1.5	48.00	16.16	16.16		42
Holstraat 145	6231AC	3	N	911444	4.5	48.00	34.62	34.62		46
Holstraat 145	6231AC	3	W	911443	4.5	48.00	20.18	20.18		48
Holstraat 145	6231AC	3	Z	911442	4.5	48.00	41.15	41.15		50
Holstraat 145	6231AC	3	O	911441	4.5	48.00	42.74	42.74		49
Holstraat 150	6231AG	1	W	911653	1.5	48.00	15.74	15.74		39
Holstraat 150	6231AG	1	W	911653	4.5	48.00	17.80	17.80		44
Holstraat 152	6231AG	1	W	911653	1.5	48.00	15.74	15.74		39
Holstraat 152	6231AG	1	W	911653	4.5	48.00	17.80	17.80		44
Holstraat 154	6231AG	1	W	911663	1.5	48.00	19.76	19.76		42
Holstraat 154	6231AG	1	W	911663	4.5	48.00	24.94	24.94		48
Holstraat 156	6231AG	1	W	911663	1.5	48.00	19.76	19.76		42
Holstraat 156	6231AG	1	W	911663	4.5	48.00	24.94	24.94		48
IJzerenkuilenweg 21	6231AA	1	N	911674	1.5	48.00	39.05	39.05		53
IJzerenkuilenweg 21	6231AA	1	O	911671	1.5	48.00	41.49	41.49		54
IJzerenkuilenweg 21	6231AA	1	W	911673	1.5	48.00	20.27	20.27		43
IJzerenkuilenweg 21	6231AA	1	N	911674	4.5	48.00	39.44	39.44		56
IJzerenkuilenweg 21	6231AA	1	O	911671	4.5	48.00	41.76	41.76		56
IJzerenkuilenweg 21	6231AA	1	W	911673	4.5	48.00	25.54	25.54		48
IJzerenkuilenweg 23	6231AA	1	W	911683	1.5	48.00	12.42	12.42		32
IJzerenkuilenweg 23	6231AA	1	Z	911682	1.5	48.00	38.65	38.65		49
IJzerenkuilenweg 23	6231AA	1	O	911681	1.5	48.00	41.62	41.62		54
IJzerenkuilenweg 23	6231AA	1	Z	911682	4.5	48.00	39.11	39.11		49
IJzerenkuilenweg 23	6231AA	1	O	911681	4.5	48.00	41.80	41.80		55
IJzerenkuilenweg 23	6231AA	1	W	911683	4.5	48.00	15.98	15.98		35
Kruisdonk 1	6231RB	1	N	912864	1.5	48.00	28.66	28.66		61
Kruisdonk 1	6231RB	1	O	912861	1.5	48.00	31.69	31.69		45

Tabel 4.2e
Rekenresultaten verbindingsweg A2 A79

Adres		Bestemming	gevolenoriëntatie	Id Rekenpunt	Hoogte in m boven het maalveld	Grenswaarde in dB	Toekomst zonder maatregelen in dB	Toekomst met geadviseerde maatregelen in dB	Vast te stellen hogere waarde in dB	Gecumuleerde geluidbelasting (Vcum, inclusief 5 dB aftrek)
Kruisdonk 1	6231RB	1	O	912861	4.5	48.00	38.13	38.13		50
Kruisdonk 1	6231RB	1	N	912864	4.5	48.00	32.05	32.05		62
Kruisdonk 1	6231RB	1	N	912864	7.5	48.00	37.16	37.16		62
Kruisdonk 1	6231RB	1	O	912861	7.5	48.00	42.06	42.06		54
Kruisdonk 3	6231RB	1	O	912861	1.5	48.00	31.69	31.69		45
Kruisdonk 3	6231RB	1	N	912864	1.5	48.00	28.66	28.66		61
Kruisdonk 3	6231RB	1	N	912864	4.5	48.00	32.05	32.05		62
Kruisdonk 3	6231RB	1	O	912861	4.5	48.00	38.13	38.13		50
Kruisdonk 3	6231RB	1	N	912864	7.5	48.00	37.16	37.16		62
Kruisdonk 3	6231RB	1	O	912861	7.5	48.00	42.06	42.06		54
Kruisdonk 45	6222PH	3	W	432033	1.5	48.00	33.38	33.38		59
Kruisdonk 45	6222PH	3	Z	432032	1.5	48.00	37.55	37.55		58
Kruisdonk 45	6222PH	3	N	432034	1.5	48.00	36.28	36.28		62
Kruisdonk 45	6222PH	3	O	432031	1.5	48.00	30.35	30.35		56
Kruisdonk 45	6222PH	3	N	432034	4.5	48.00	39.26	39.26		63
Kruisdonk 45	6222PH	3	W	432033	4.5	48.00	39.49	39.49		62
Kruisdonk 45	6222PH	3	Z	432032	4.5	48.00	42.44	42.44		62
Kruisdonk 45	6222PH	3	O	432031	4.5	48.00	36.51	36.51		58
Kruisdonk 47	6222PH	1	O	432041	1.5	48.00	42.61	42.61		56
Kruisdonk 47	6222PH	1	Z	432042	1.5	48.00	41.44	41.44		58
Kruisdonk 47	6222PH	1	W	432043	1.5	48.00	33.67	33.67		56
Kruisdonk 47	6222PH	1	N	432044	1.5	48.00	39.86	39.86		62
Kruisdonk 47	6222PH	1	O	432041	4.5	48.00	45.20	45.20		57
Kruisdonk 47	6222PH	1	N	432044	4.5	48.00	41.39	41.39		62
Kruisdonk 47	6222PH	1	Z	432042	4.5	48.00	44.94	44.94		61
Kruisdonk 47	6222PH	1	W	432043	4.5	48.00	39.94	39.94		58
Kruisdonk 47	6222PH	1	W	432043	7.5	48.00	39.21	39.21		62
Kruisdonk 47	6222PH	1	Z	432042	7.5	48.00	44.48	44.48		62
Kruisdonk 47	6222PH	1	N	432044	7.5	48.00	41.71	41.71		62
Kruisdonk 47	6222PH	1	O	432041	7.5	48.00	45.50	45.50		57
Kruisdonk 49	6222PH	1	O	432041	1.5	48.00	42.61	42.61		56
Kruisdonk 49	6222PH	1	W	432043	1.5	48.00	33.67	33.67		56
Kruisdonk 49	6222PH	1	Z	432042	1.5	48.00	41.44	41.44		58
Kruisdonk 49	6222PH	1	N	432044	1.5	48.00	39.86	39.86		62
Kruisdonk 49	6222PH	1	W	432043	4.5	48.00	39.94	39.94		58
Kruisdonk 49	6222PH	1	Z	432042	4.5	48.00	44.94	44.94		61
Kruisdonk 49	6222PH	1	N	432044	4.5	48.00	41.39	41.39		62
Kruisdonk 49	6222PH	1	O	432041	4.5	48.00	45.20	45.20		57
Kruisdonk 49	6222PH	1	O	432041	7.5	48.00	45.50	45.50		57
Kruisdonk 49	6222PH	1	Z	432042	7.5	48.00	44.48	44.48		62
Kruisdonk 49	6222PH	1	N	432044	7.5	48.00	41.71	41.71		62
Kruisdonk 49	6222PH	1	W	432043	7.5	48.00	39.21	39.21		62
Kruisdonk 51	6222PH	1	N	432044	1.5	48.00	39.86	39.86		62
Kruisdonk 51	6222PH	1	W	432043	1.5	48.00	33.67	33.67		56
Kruisdonk 51	6222PH	1	O	432041	1.5	48.00	42.61	42.61		56
Kruisdonk 51	6222PH	1	Z	432042	1.5	48.00	41.44	41.44		58
Kruisdonk 51	6222PH	1	W	432043	4.5	48.00	39.94	39.94		58
Kruisdonk 51	6222PH	1	N	432044	4.5	48.00	41.39	41.39		62
Kruisdonk 51	6222PH	1	Z	432042	4.5	48.00	44.94	44.94		61
Kruisdonk 51	6222PH	1	O	432041	4.5	48.00	45.20	45.20		57
Kruisdonk 51	6222PH	1	W	432043	7.5	48.00	39.21	39.21		62
Kruisdonk 51	6222PH	1	N	432044	7.5	48.00	41.71	41.71		62
Kruisdonk 51	6222PH	1	Z	432042	7.5	48.00	44.48	44.48		62
Kruisdonk 51	6222PH	1	O	432041	7.5	48.00	45.50	45.50		57
Kruisdonk 63	6222PH	1	W	432053	1.5	48.00	38.85	38.85		57
Kruisdonk 63	6222PH	1	O	432051	1.5	48.00	45.61	45.61		56
Kruisdonk 63	6222PH	1	Z	432052	1.5	48.00	45.95	45.95		53
Kruisdonk 63	6222PH	1	N	432054	1.5	48.00	42.62	42.62		61
Kruisdonk 63	6222PH	1	W	432053	4.5	48.00	41.38	41.38		59
Kruisdonk 63	6222PH	1	Z	432052	4.5	48.00	46.77	46.77		55
Kruisdonk 63	6222PH	1	O	432051	4.5	48.00	46.87	46.87		57
Kruisdonk 63	6222PH	1	N	432054	4.5	48.00	43.95	43.95		61
Kuilenstraat 28	6231AW	1	O	913011	1.5	48.00	31.37	31.37		50
Kuilenstraat 28	6231AW	1	O	913011	4.5	48.00	35.62	35.62		52
Kuilenstraat 28	6231AW	1	O	913011	7.5	48.00	42.50	42.50		54
Kuilenstraat 30	6231AW	1	O	913011	1.5	48.00	31.37	31.37		50
Kuilenstraat 30	6231AW	1	O	913011	4.5	48.00	35.62	35.62		52

Tabel 4.2e
Rekenresultaten verbindingsweg A2 A79

Adres		Bestemming	geveeroriëntatie	Id Rekenpunt	Hoogte in m boven het maalveld	Grenswaarde in dB	Toekomst zonder maatregelen in dB	Toekomst met geadviseerde maatregelen in dB	Vast te stellen hogere waarde in dB	Gecumuleerde geluidbelasting (Vcum, inclusief 5 dB aftrek)
Kuilenstraat 30	6231AW	1	O	913011	7.5	48.00	42.50	42.50		54
Kuilenstraat 36	6231AW	1	Z	913022	1.5	48.00	34.58	34.58		46
Kuilenstraat 36	6231AW	1	Z	913022	4.5	48.00	39.83	39.83		49
Kuilenstraat 36	6231AW	1	Z	913022	7.5	48.00	43.64	43.64		51
Kuilenstraat 38	6231AW	1	Z	913022	1.5	48.00	34.58	34.58		46
Kuilenstraat 38	6231AW	1	Z	913022	4.5	48.00	39.83	39.83		49
Kuilenstraat 38	6231AW	1	Z	913022	7.5	48.00	43.64	43.64		51
Kuilenstraat 40	6231AW	1	Z	913032	1.5	48.00	33.47	33.47		44
Kuilenstraat 40	6231AW	1	Z	913032	4.5	48.00	38.70	38.70		48
Kuilenstraat 40	6231AW	1	Z	913032	7.5	48.00	42.41	42.41		51
Kuilenstraat 41 A	6231AT	2	Z	912922	4.5	48.00	38.22	38.22		46
Kuilenstraat 41 A	6231AT	2	Z	912922	7.5	48.00	41.89	41.89		48
Kuilenstraat 42	6231AW	1	Z	913032	1.5	48.00	33.47	33.47		44
Kuilenstraat 42	6231AW	1	Z	913032	4.5	48.00	38.70	38.70		48
Kuilenstraat 42	6231AW	1	Z	913032	7.5	48.00	42.41	42.41		51
Kuilenstraat 44	6231AW	1	Z	913032	1.5	48.00	33.47	33.47		44
Kuilenstraat 44	6231AW	1	Z	913032	4.5	48.00	38.70	38.70		48
Kuilenstraat 44	6231AW	1	Z	913032	7.5	48.00	42.41	42.41		51
Kuilenstraat 46	6231AW	1	Z	913032	1.5	48.00	33.47	33.47		44
Kuilenstraat 46	6231AW	1	Z	913032	4.5	48.00	38.70	38.70		48
Kuilenstraat 46	6231AW	1	Z	913032	7.5	48.00	42.41	42.41		51
Kuilenstraat 47	6231AT	1	Z	912932	1.5	48.00	39.80	39.80		47
Kuilenstraat 47	6231AT	1	Z	912932	4.5	48.00	41.03	41.03		49
Kuilenstraat 47	6231AT	1	Z	912932	7.5	48.00	42.30	42.30		49
Kuilenstraat 49	6231AV	1	Z	912942	1.5	48.00	39.63	39.63		46
Kuilenstraat 49	6231AV	1	Z	912942	4.5	48.00	41.50	41.50		49
Kuilenstraat 49	6231AV	1	Z	912942	7.5	48.00	41.84	41.84		49
Kuilenstraat 51	6231AV	1	Z	912942	1.5	48.00	39.63	39.63		46
Kuilenstraat 51	6231AV	1	Z	912942	4.5	48.00	41.50	41.50		49
Kuilenstraat 51	6231AV	1	Z	912942	7.5	48.00	41.84	41.84		49
Kuilenstraat 53	6231AV	1	Z	912942	1.5	48.00	39.63	39.63		46
Kuilenstraat 53	6231AV	1	Z	912942	4.5	48.00	41.50	41.50		49
Kuilenstraat 53	6231AV	1	Z	912942	7.5	48.00	41.84	41.84		49
Kuilenstraat 55	6231AV	1	Z	912942	1.5	48.00	39.63	39.63		46
Kuilenstraat 55	6231AV	1	Z	912942	4.5	48.00	41.50	41.50		49
Kuilenstraat 55	6231AV	1	Z	912942	7.5	48.00	41.84	41.84		49
Kuilenstraat 57	6231AV	1	Z	912952	1.5	48.00	38.12	38.12		45
Kuilenstraat 57	6231AV	1	Z	912952	4.5	48.00	40.35	40.35		48
Kuilenstraat 57	6231AV	1	Z	912952	7.5	48.00	41.89	41.89		48
Romeinenstraat 2	6231BZ	3	W	913123	1.5	48.00	36.58	36.58		43
Romeinenstraat 2	6231BZ	3	Z	913122	1.5	48.00	34.37	34.37		43
Romeinenstraat 2	6231BZ	3	W	913123	4.5	48.00	38.70	38.70		45
Romeinenstraat 2	6231BZ	3	Z	913122	4.5	48.00	38.71	38.71		47
Romeinenstraat 4	6231BZ	1	W	913133	1.5	48.00	39.52	39.52		45
Romeinenstraat 4	6231BZ	1	O	913131	1.5	48.00	33.47	33.47		45
Romeinenstraat 4	6231BZ	1	W	913133	4.5	48.00	40.88	40.88		46
Romeinenstraat 4	6231BZ	1	O	913131	4.5	48.00	39.78	39.78		49
Romeinenstraat 6	6231BZ	1	W	913133	1.5	48.00	39.52	39.52		45
Romeinenstraat 6	6231BZ	1	O	913131	1.5	48.00	33.47	33.47		45
Romeinenstraat 6	6231BZ	1	W	913133	4.5	48.00	40.88	40.88		46
Romeinenstraat 6	6231BZ	1	O	913131	4.5	48.00	39.78	39.78		49
Romeinenstraat 8	6231BZ	1	W	913133	1.5	48.00	39.52	39.52		45
Romeinenstraat 8	6231BZ	1	O	913131	1.5	48.00	33.47	33.47		45
Romeinenstraat 8	6231BZ	1	W	913133	4.5	48.00	40.88	40.88		46
Romeinenstraat 8	6231BZ	1	O	913131	4.5	48.00	39.78	39.78		49
Romeinenstraat 10	6231BZ	1	W	913133	1.5	48.00	39.52	39.52		45
Romeinenstraat 10	6231BZ	1	O	913131	1.5	48.00	33.47	33.47		45
Romeinenstraat 10	6231BZ	1	W	913133	4.5	48.00	40.88	40.88		46
Romeinenstraat 10	6231BZ	1	O	913131	4.5	48.00	39.78	39.78		49
Romeinenstraat 12	6231BZ	1	N	913144	1.5	48.00	33.87	33.87		45
Romeinenstraat 12	6231BZ	1	Z	913142	1.5	48.00	35.46	35.46		45
Romeinenstraat 12	6231BZ	1	N	913144	4.5	48.00	37.52	37.52		48
Romeinenstraat 12	6231BZ	1	Z	913142	4.5	48.00	39.53	39.53		47
Romeinenstraat 14	6231BZ	1	N	913144	1.5	48.00	33.87	33.87		45
Romeinenstraat 14	6231BZ	1	Z	913142	1.5	48.00	35.46	35.46		45
Romeinenstraat 14	6231BZ	1	N	913144	4.5	48.00	37.52	37.52		48
Romeinenstraat 14	6231BZ	1	Z	913142	4.5	48.00	39.53	39.53		47

Tabel 4.2e
Rekenresultaten verbindingsweg A2 A79

Adres		Bestemming	geveorientatie	Id Rekenpunt	Hoogte in m boven het maalveld	Grenswaarde in dB	Toekomst zonder maatregelen in dB	Toekomst met geadviseerde maatregelen in dB	Vast te stellen hogere waarde in dB	Gecumuleerde geluidbelasting (Vcum, inclusief 5 dB attrek)
Romeinenstraat 16	6231BZ	1	Z	913142	1.5	48.00	35.46	35.46		45
Romeinenstraat 16	6231BZ	1	N	913144	1.5	48.00	33.87	33.87		45
Romeinenstraat 16	6231BZ	1	Z	913142	4.5	48.00	39.53	39.53		47
Romeinenstraat 16	6231BZ	1	N	913144	4.5	48.00	37.52	37.52		48
Romeinenstraat 18	6231BZ	1	N	913144	1.5	48.00	33.87	33.87		45
Romeinenstraat 18	6231BZ	1	Z	913142	1.5	48.00	35.46	35.46		45
Romeinenstraat 18	6231BZ	1	N	913144	4.5	48.00	37.52	37.52		48
Romeinenstraat 18	6231BZ	1	Z	913142	4.5	48.00	39.53	39.53		47
Romeinenstraat 20	6231BZ	1	Z	913142	1.5	48.00	35.46	35.46		45
Romeinenstraat 20	6231BZ	1	N	913144	1.5	48.00	33.87	33.87		45
Romeinenstraat 20	6231BZ	1	Z	913142	4.5	48.00	39.53	39.53		47
Romeinenstraat 20	6231BZ	1	N	913144	4.5	48.00	37.52	37.52		48
Romeinenstraat 22	6231BZ	2	O	913151	1.5	48.00	44.60	44.60		54
Romeinenstraat 22	6231BZ	2	Z	913152	1.5	48.00	46.05	46.05		51
Romeinenstraat 22	6231BZ	2	N	913154	1.5	48.00	34.92	34.92		46
Romeinenstraat 24	6231BZ	2	Z	913152	4.5	48.00	47.28	47.28		53
Romeinenstraat 24	6231BZ	2	N	913154	4.5	48.00	38.66	38.66		50
Romeinenstraat 24	6231BZ	2	O	913151	4.5	48.00	45.33	45.33		55
Romeinenstraat 26	6231BZ	2	Z	913152	7.5	48.00	47.85	47.85		53
Romeinenstraat 26	6231BZ	2	N	913154	7.5	48.00	40.69	40.69		51
Romeinenstraat 26	6231BZ	2	O	913151	7.5	48.00	46.11	46.11		56
Romeinenstraat 28	6231BZ	2	N	913154	1.5	48.00	34.92	34.92		46
Romeinenstraat 28	6231BZ	2	Z	913152	1.5	48.00	46.05	46.05		51
Romeinenstraat 28	6231BZ	2	O	913151	1.5	48.00	44.60	44.60		54
Romeinenstraat 30	6231BZ	2	Z	913152	4.5	48.00	47.28	47.28		53
Romeinenstraat 30	6231BZ	2	N	913154	4.5	48.00	38.66	38.66		50
Romeinenstraat 30	6231BZ	2	O	913151	4.5	48.00	45.33	45.33		55
Romeinenstraat 32	6231BZ	2	N	913154	7.5	48.00	40.69	40.69		51
Romeinenstraat 32	6231BZ	2	Z	913152	7.5	48.00	47.85	47.85		53
Romeinenstraat 32	6231BZ	2	O	913151	7.5	48.00	46.11	46.11		56
Romeinenstraat 34	6231BZ	2	O	913151	1.5	48.00	44.60	44.60		54
Romeinenstraat 34	6231BZ	2	N	913154	1.5	48.00	34.92	34.92		46
Romeinenstraat 34	6231BZ	2	Z	913152	1.5	48.00	46.05	46.05		51
Romeinenstraat 36	6231BZ	2	Z	913152	4.5	48.00	47.28	47.28		53
Romeinenstraat 36	6231BZ	2	O	913151	4.5	48.00	45.33	45.33		55
Romeinenstraat 36	6231BZ	2	N	913154	4.5	48.00	38.66	38.66		50
Romeinenstraat 38	6231BZ	2	O	913151	7.5	48.00	46.11	46.11		56
Romeinenstraat 38	6231BZ	2	Z	913152	7.5	48.00	47.85	47.85		53
Romeinenstraat 38	6231BZ	2	N	913154	7.5	48.00	40.69	40.69		51
Romeinenstraat 40	6231BZ	2	N	913154	1.5	48.00	34.92	34.92		46
Romeinenstraat 40	6231BZ	2	O	913151	1.5	48.00	44.60	44.60		54
Romeinenstraat 40	6231BZ	2	Z	913152	1.5	48.00	46.05	46.05		51
Romeinenstraat 42	6231BZ	2	Z	913152	4.5	48.00	47.28	47.28		53
Romeinenstraat 42	6231BZ	2	N	913154	4.5	48.00	38.66	38.66		50
Romeinenstraat 42	6231BZ	2	O	913151	4.5	48.00	45.33	45.33		55
Romeinenstraat 44	6231BZ	2	N	913154	7.5	48.00	40.69	40.69		51
Romeinenstraat 44	6231BZ	2	Z	913152	7.5	48.00	47.85	47.85		53
Romeinenstraat 44	6231BZ	2	O	913151	7.5	48.00	46.11	46.11		56
Romeinenstraat 46	6231BZ	2	O	913151	1.5	48.00	44.60	44.60		54
Romeinenstraat 46	6231BZ	2	N	913154	1.5	48.00	34.92	34.92		46
Romeinenstraat 46	6231BZ	2	Z	913152	1.5	48.00	46.05	46.05		51
Romeinenstraat 48	6231BZ	2	O	913151	4.5	48.00	45.33	45.33		55
Romeinenstraat 48	6231BZ	2	N	913154	4.5	48.00	38.66	38.66		50
Romeinenstraat 48	6231BZ	2	Z	913152	4.5	48.00	47.28	47.28		53
Romeinenstraat 50	6231BZ	2	O	913151	7.5	48.00	46.11	46.11		56
Romeinenstraat 50	6231BZ	2	N	913154	7.5	48.00	40.69	40.69		51
Romeinenstraat 50	6231BZ	2	Z	913152	7.5	48.00	47.85	47.85		53
Romeinenstraat 52	6231BZ	2	N	913154	1.5	48.00	34.92	34.92		46
Romeinenstraat 52	6231BZ	2	O	913151	1.5	48.00	44.60	44.60		54
Romeinenstraat 52	6231BZ	2	Z	913152	1.5	48.00	46.05	46.05		51
Romeinenstraat 54	6231BZ	2	N	913154	4.5	48.00	38.66	38.66		50
Romeinenstraat 54	6231BZ	2	O	913151	4.5	48.00	45.33	45.33		55
Romeinenstraat 54	6231BZ	2	Z	913152	4.5	48.00	47.28	47.28		53
Romeinenstraat 56	6231BZ	2	Z	913152	7.5	48.00	47.85	47.85		53
Romeinenstraat 56	6231BZ	2	O	913151	7.5	48.00	46.11	46.11		56
Romeinenstraat 56	6231BZ	2	N	913154	7.5	48.00	40.69	40.69		51
Romeinenstraat 58	6231BZ	2	O	913151	1.5	48.00	44.60	44.60		54

Tabel 4.2e
Rekenresultaten verbindingsweg A2 A79

Adres		Bestemming	gevoelentatie	Id Rekenpunt	Hoogte in m boven het maalveld	Grenswaarde in dB	Toekomst zonder maatregelen in dB	Toekomst met geadviseerde maatregelen in dB	Vast te stellen hogere waarde in dB	Gecumuleerde geluidbelasting (Vcum, inclusief 5 dB attrek)
Romeinenstraat 58	6231BZ	2	Z	913152	1.5	48.00	46.05	46.05		51
Romeinenstraat 58	6231BZ	2	N	913154	1.5	48.00	34.92	34.92		46
Romeinenstraat 60	6231BZ	2	N	913154	4.5	48.00	38.66	38.66		50
Romeinenstraat 60	6231BZ	2	O	913151	4.5	48.00	45.33	45.33		55
Romeinenstraat 60	6231BZ	2	Z	913152	4.5	48.00	47.28	47.28		53
Romeinenstraat 62	6231BZ	2	O	913151	7.5	48.00	46.11	46.11		56
Romeinenstraat 62	6231BZ	2	N	913154	7.5	48.00	40.69	40.69		51
Romeinenstraat 62	6231BZ	2	Z	913152	7.5	48.00	47.85	47.85		53
Romeinenstraat 64	6231BZ	2	O	913151	1.5	48.00	44.60	44.60		54
Romeinenstraat 64	6231BZ	2	N	913154	1.5	48.00	34.92	34.92		46
Romeinenstraat 64	6231BZ	2	Z	913152	1.5	48.00	46.05	46.05		51
Romeinenstraat 66	6231BZ	2	O	913151	4.5	48.00	45.33	45.33		55
Romeinenstraat 66	6231BZ	2	N	913154	4.5	48.00	38.66	38.66		50
Romeinenstraat 66	6231BZ	2	Z	913152	4.5	48.00	47.28	47.28		53
Romeinenstraat 68	6231BZ	2	Z	913152	7.5	48.00	47.85	47.85		53
Romeinenstraat 68	6231BZ	2	O	913151	7.5	48.00	46.11	46.11		56
Romeinenstraat 68	6231BZ	2	N	913154	7.5	48.00	40.69	40.69		51
Romeinenstraat 70	6231BZ	1	O	913161	1.5	48.00	44.06	44.06		57
Romeinenstraat 70	6231BZ	1	W	913163	1.5	48.00	31.27	31.27		42
Romeinenstraat 70	6231BZ	1	W	913163	4.5	48.00	33.67	33.67		45
Romeinenstraat 70	6231BZ	1	O	913161	4.5	48.00	45.23	45.23		58
Romeinenstraat 72	6231BZ	1	O	913161	1.5	48.00	44.06	44.06		57
Romeinenstraat 72	6231BZ	1	W	913163	1.5	48.00	31.27	31.27		42
Romeinenstraat 72	6231BZ	1	O	913161	4.5	48.00	45.23	45.23		58
Romeinenstraat 72	6231BZ	1	W	913163	4.5	48.00	33.67	33.67		45
Ambyerstraat Noord 167	6225ED	1	Z	462732	1.5	48.00	30.21	30.21		56
Ambyerstraat Noord 167	6225ED	1	O	462731	1.5	48.00	37.61	37.61		48
Ambyerstraat Noord 167	6225ED	1	N	462734	1.5	48.00	33.65	33.65		55
Ambyerstraat Noord 167	6225ED	1	W	462733	1.5	48.00	37.40	37.40		62
Ambyerstraat Noord 167	6225ED	1	O	462731	4.5	48.00	41.05	41.05		53
Ambyerstraat Noord 167	6225ED	1	N	462734	4.5	48.00	36.44	36.44		56
Ambyerstraat Noord 167	6225ED	1	Z	462732	4.5	48.00	34.25	34.25		57
Ambyerstraat Noord 167	6225ED	1	W	462733	4.5	48.00	39.27	39.27		62
Ambyerstraat Noord 169 A	6225ED	1	W	462743	1.5	48.00	31.29	31.29		53
Ambyerstraat Noord 169 A	6225ED	1	N	462744	1.5	48.00	42.08	42.08		50
Ambyerstraat Noord 169 A	6225ED	1	O	462741	1.5	48.00	38.52	38.52		49
Ambyerstraat Noord 169 A	6225ED	1	N	462744	4.5	48.00	45.04	45.04		57
Ambyerstraat Noord 169 A	6225ED	1	O	462741	4.5	48.00	41.62	41.62		56
Ambyerstraat Noord 169 A	6225ED	1	W	462743	4.5	48.00	34.41	34.41		55
Ambyerstraat Noord 169 B	6225ED	1	N	462744	1.5	48.00	42.08	42.08		50
Ambyerstraat Noord 169 B	6225ED	1	W	462743	1.5	48.00	31.29	31.29		53
Ambyerstraat Noord 169 B	6225ED	1	O	462741	1.5	48.00	38.52	38.52		49
Ambyerstraat Noord 169 B	6225ED	1	N	462744	4.5	48.00	45.04	45.04		57
Ambyerstraat Noord 169 B	6225ED	1	O	462741	4.5	48.00	41.62	41.62		56
Ambyerstraat Noord 169 B	6225ED	1	W	462743	4.5	48.00	34.41	34.41		55
Ambyerstraat Noord 171	6225ED	1	W	462753	1.5	48.00	41.47	41.47		60
Ambyerstraat Noord 171	6225ED	1	N	462754	1.5	48.00	42.78	42.78		55
Ambyerstraat Noord 171	6225ED	1	W	462753	4.5	48.00	42.92	42.92		60
Ambyerstraat Noord 171	6225ED	1	N	462754	4.5	48.00	44.97	44.97		59
Ambyerstraat Noord 172	6225EJ	1	O	463031	1.5	48.00	37.27	37.27		62
Ambyerstraat Noord 172	6225EJ	1	O	463031	4.5	48.00	39.22	39.22		62
Ambyerstraat Noord 174	6225EJ	1	O	463031	1.5	48.00	37.27	37.27		62
Ambyerstraat Noord 174	6225EJ	1	O	463031	4.5	48.00	39.22	39.22		62
Ambyerstraat Noord 176	6225EJ	1	O	463041	1.5	48.00	35.28	35.28		60
Ambyerstraat Noord 176	6225EJ	1	O	463041	4.5	48.00	37.63	37.63		61
Ambyerstraat Noord 180	6225EJ	3	O	463051	1.5	48.00	27.67	27.67		57
Ambyerstraat Noord 180	6225EJ	3	O	463051	4.5	48.00	32.44	32.44		57
Ambyerstraat Noord 180	6225EJ	3	O	463051	7.5	48.00	39.34	39.34		58
Ambyerstraat Noord 182	6225EJ	3	O	463061	1.5	48.00	36.86	36.86		62
Ambyerstraat Noord 182	6225EJ	3	O	463061	4.5	48.00	38.96	38.96		62
Ambyerstraat Noord 182	6225EJ	3	O	463061	7.5	48.00	40.76	40.76		61
Ambyerstraat Noord 184	6225EJ	1	O	463071	1.5	48.00	38.08	38.08		59
Ambyerstraat Noord 184	6225EJ	1	O	463071	4.5	48.00	40.02	40.02		60
Ambyerstraat Noord 184	6225EJ	1	O	463071	7.5	48.00	41.62	41.62		60
Ambyerstraat Noord 186	6225EJ	1	O	463071	1.5	48.00	38.08	38.08		59
Ambyerstraat Noord 186	6225EJ	1	O	463071	4.5	48.00	40.02	40.02		60
Ambyerstraat Noord 186	6225EJ	1	O	463071	7.5	48.00	41.62	41.62		60

Tabel 4.2e
Rekenresultaten verbindingsweg A2 A79

Adres		Bestemming	geveloriëntatie	Id Rekenpunt	Hoogte in m boven het maaiveld	Grenswaarde in dB	Toekomst zonder maatregelen in dB	Toekomst met geadviseerde maatregelen in dB	Vast te stellen hogere waarde in dB	Gecumuleerde geluidbelasting (Vcum, inclusief 5 dB aftrek)
Ambyerstraat Noord 188	6225EJ	1	O	463081	1.5	48.00	41.85	41.85		60
Ambyerstraat Noord 188	6225EJ	1	O	463081	4.5	48.00	43.80	43.80		60
Ambyerstraat Noord 188	6225EJ	1	O	463081	7.5	48.00	44.55	44.55		61
Ambyerstraat Noord 190	6225EJ	1	O	463081	1.5	48.00	41.85	41.85		60
Ambyerstraat Noord 190	6225EJ	1	O	463081	4.5	48.00	43.80	43.80		60
Ambyerstraat Noord 190	6225EJ	1	O	463081	7.5	48.00	44.55	44.55		61
Ambyerstraat Noord 192	6225EJ	3	O	463091	1.5	48.00	41.79	41.79		61
Ambyerstraat Noord 192	6225EJ	3	O	463091	4.5	48.00	43.93	43.93		62
Ambyerstraat Noord 192	6225EJ	3	O	463091	7.5	48.00	45.24	45.24		62
Ambyerstraat Noord 194 A	6225EJ	1	O	463101	1.5	48.00	43.53	43.53		62
Ambyerstraat Noord 194 A	6225EJ	1	O	463101	4.5	48.00	45.54	45.54		63
Ambyerstraat Noord 194 B	6225EJ	1	O	463101	1.5	48.00	43.53	43.53		62
Ambyerstraat Noord 194 B	6225EJ	1	O	463101	4.5	48.00	45.54	45.54		63
Ambyerstraat Noord 194 C	6225EJ	1	O	463101	1.5	48.00	43.53	43.53		62
Ambyerstraat Noord 194 C	6225EJ	1	O	463101	4.5	48.00	45.54	45.54		63
Ambyerstraat Noord 196	6225EJ	3	O	463111	1.5	48.00	44.68	44.68		61
Ambyerstraat Noord 196	6225EJ	3	O	463111	4.5	48.00	46.75	46.75		62

Tabel 4.2f
Rekenresultaten Amblyerstraat Noord

Adres	Bestemming	g	o	z	W	N	Heersend in dB(A)	Heersend in dB(A)	Hoogte in m boven het maaiveld	Geluidsdruk 100 m (dB(A))	Heersend in dB	Grens waarde in dB	Toekomstige maatregelen in dB	Sanering	Aanpassing (X-fact, leeg vak =nee)	Versteviging van de wand	Geluidsdruk (Voor de muur) 5 dB afstand
Amblyerstraat Noord 167	6225ED	1	O				13.54	462731	1.5	15.35	13.78	48.00	13.23	-	-	-	13.23
Amblyerstraat Noord 167	6225ED	1	Z				54.20	462732	1.5	54.46	54.50	54.50	55.62	-	-	-	55.62
Amblyerstraat Noord 167	6225ED	1	W				59.97	462733	1.5	60.13	60.26	60.26	61.34	-	-	-	61.34
Amblyerstraat Noord 167	6225ED	1	N				52.61	462734	1.5	52.43	52.92	52.92	53.99	-	-	-	53.99
Amblyerstraat Noord 167	6225ED	1	O				15.15	462731	4.5	17.66	15.34	48.00	15.61	-	-	-	15.61
Amblyerstraat Noord 167	6225ED	1	Z				54.75	462732	4.5	55.19	55.04	55.04	56.16	-	-	-	56.16
Amblyerstraat Noord 167	6225ED	1	W				60.02	462733	4.5	60.30	60.30	60.30	61.38	-	-	-	61.38
Amblyerstraat Noord 167	6225ED	1	N				53.65	462734	4.5	53.67	53.94	53.94	54.99	-	-	-	54.99
Amblyerstraat Noord 169 A	6225ED	1	W				51.12	462743	1.5	50.86	51.45	51.45	52.51	-	-	-	52.51
Amblyerstraat Noord 169 A	6225ED	1	N				26.24	462744	1.5	26.65	26.53	48.00	24.54	-	-	-	24.54
Amblyerstraat Noord 169 A	6225ED	1	O				11.43	462741	1.5	12.84	11.64	48.00	10.12	-	-	-	10.12
Amblyerstraat Noord 169 A	6225ED	1	O				13.55	462741	4.5	14.92	13.72	48.00	13.63	-	-	-	13.63
Amblyerstraat Noord 169 A	6225ED	1	N				26.85	462744	4.5	28.86	27.05	48.00	27.03	-	-	-	27.03
Amblyerstraat Noord 169 A	6225ED	1	W				52.71	462743	4.5	52.73	53.01	53.01	54.03	-	-	-	54.03
Amblyerstraat Noord 169 B	6225ED	1	N				51.12	462743	1.5	50.86	51.45	51.45	52.51	-	-	-	52.51
Amblyerstraat Noord 169 B	6225ED	1	W				26.24	462744	1.5	26.65	26.53	48.00	24.54	-	-	-	24.54
Amblyerstraat Noord 169 B	6225ED	1	O				11.43	462741	1.5	12.84	11.64	48.00	10.12	-	-	-	10.12
Amblyerstraat Noord 169 B	6225ED	1	N				26.85	462744	4.5	28.86	27.05	48.00	27.03	-	-	-	27.03
Amblyerstraat Noord 169 B	6225ED	1	W				52.71	462743	4.5	52.73	53.01	53.01	54.03	-	-	-	54.03
Amblyerstraat Noord 169 B	6225ED	1	O				13.55	462741	4.5	14.92	13.72	48.00	13.63	-	-	-	13.63
Amblyerstraat Noord 171	6225ED	1	N				49.48	462754	1.5	49.14	49.80	49.80	50.74	-	-	-	50.74
Amblyerstraat Noord 171	6225ED	1	W				57.95	462753	1.5	57.91	58.25	58.25	59.26	-	-	-	59.26
Amblyerstraat Noord 171	6225ED	1	W				58.37	462753	4.5	58.46	58.65	58.65	59.64	-	-	-	59.64
Amblyerstraat Noord 171	6225ED	1	N				50.95	462754	4.5	50.92	51.25	51.25	52.09	-	-	-	52.09
Amblyerstraat Noord 180	6225EJ	3	O				54.90	463051	1.5	55.17	55.21	55.21	56.36	-	-	-	56.36
Amblyerstraat Noord 180	6225EJ	3	O				55.25	463051	4.5	55.34	55.54	55.54	56.65	-	-	-	56.65
Amblyerstraat Noord 180	6225EJ	3	O				55.05	463051	7.5	55.13	55.33	55.33	56.42	-	-	-	56.42
Amblyerstraat Noord 182	6225EJ	3	O				59.86	463061	1.5	60.24	60.14	60.14	61.27	-	-	-	61.27
Amblyerstraat Noord 182	6225EJ	3	O				59.79	463061	4.5	60.20	60.06	60.06	61.17	-	-	-	61.17
Amblyerstraat Noord 182	6225EJ	3	O				59.14	463061	7.5	59.55	59.41	59.41	60.50	-	-	-	60.50
Amblyerstraat Noord 184	6225EJ	1	O				57.49	463071	1.5	57.98	57.79	57.79	58.92	-	-	-	58.92
Amblyerstraat Noord 184	6225EJ	1	O				57.85	463071	4.5	58.29	58.13	58.13	59.21	-	-	-	59.21
Amblyerstraat Noord 184	6225EJ	1	O				57.53	463071	7.5	57.85	57.81	57.81	58.88	-	-	-	58.88
Amblyerstraat Noord 186	6225EJ	1	O				57.49	463071	1.5	57.98	57.79	57.79	58.92	-	-	-	58.92
Amblyerstraat Noord 186	6225EJ	1	O				57.85	463071	4.5	58.29	58.13	58.13	59.21	-	-	-	59.21
Amblyerstraat Noord 186	6225EJ	1	O				57.53	463071	7.5	57.85	57.81	57.81	58.88	-	-	-	58.88
Amblyerstraat Noord 188	6225EJ	1	O				57.59	463081	1.5	58.06	57.88	57.88	59.01	-	-	-	59.01
Amblyerstraat Noord 188	6225EJ	1	O				57.89	463081	4.5	58.32	58.17	58.17	59.22	-	-	-	59.22
Amblyerstraat Noord 188	6225EJ	1	O				57.54	463081	7.5	57.94	57.82	57.82	58.86	-	-	-	58.86
Amblyerstraat Noord 190	6225EJ	1	O				57.59	463081	1.5	58.06	57.88	57.88	59.01	-	-	-	59.01
Amblyerstraat Noord 190	6225EJ	1	O				57.89	463081	4.5	58.32	58.17	58.17	59.22	-	-	-	59.22
Amblyerstraat Noord 190	6225EJ	1	O				57.54	463081	7.5	57.94	57.82	57.82	58.86	-	-	-	58.86
Amblyerstraat Noord 192	6225EJ	3	O				58.39	463091	1.5	58.57	58.68	58.68	60.17	-	-	-	60.17
Amblyerstraat Noord 192	6225EJ	3	O				58.49	463091	4.5	58.79	58.77	58.77	60.14	-	-	-	60.14
Amblyerstraat Noord 192	6225EJ	3	O				58.01	463091	7.5	58.34	58.28	58.28	59.56	-	-	-	59.56
Amblyerstraat Noord 194 A	6225EJ	1	O				60.51	463101	1.5	59.45	60.78	60.78	60.67	-	-	-	60.67
Amblyerstraat Noord 194 A	6225EJ	1	O				60.22	463101	4.5	59.43	60.49	60.49	60.49	-	-	-	60.49
Amblyerstraat Noord 194 B	6225EJ	1	O				60.51	463101	1.5	59.45	60.78	60.78	60.67	-	-	-	60.67
Amblyerstraat Noord 194 B	6225EJ	1	O				60.22	463101	4.5	59.43	60.49	60.49	60.49	-	-	-	60.49
Amblyerstraat Noord 194 C	6225EJ	1	O				60.51	463101	1.5	59.45	60.78	60.78	60.67	-	-	-	60.67
Amblyerstraat Noord 194 C	6225EJ	1	O				60.22	463101	4.5	59.43	60.49	60.49	60.49	-	-	-	60.49
Amblyerstraat Noord 196	6225EJ	3	O				57.95	463111	1.5	57.07	58.23	58.23	58.40	-	-	-	58.40
Amblyerstraat Noord 196	6225EJ	3	O				58.07	463111	4.5	57.40	58.35	58.35	58.65	-	-	-	58.65
Amblyerstraat Noord 196	1111AA	3	O				36.69	465002	1.5	37.00	48.00	48.00	39.92	-	-	-	39.92
Amblyerstraat Noord 196	1111AA	3	O				32.64	465012	1.5	32.94	48.00	48.00	39.36	-	-	-	39.36
Amblyerstraat Noord 196	1111AA	3	O				35.90	465012	4.5	36.17	48.00	48.00	41.68	-	-	-	41.68
Amblyerstraat Noord 196	1111AA	3	O				38.56	465002	4.5	38.83	48.00	48.00	42.36	-	-	-	42.36
Amblyerstraat Noord 196	1111AA	3	O				27.17	465032	1.5	27.40	48.00	48.00	31.02	-	-	-	31.02
Amblyerstraat Noord 196	1111AA	3	O				34.16	465022	1.5	34.45	48.00	48.00	38.02	-	-	-	38.02
Amblyerstraat Noord 196	1111AA	3	O				36.39	465022	4.5	36.64	48.00	48.00	41.55	-	-	-	41.55
Amblyerstraat Noord 196	1111AA	3	O				32.52	465032	4.5	32.77	48.00	48.00	38.34	-	-	-	38.34
Amblyerstraat Noord 196	1111AA	3	O				28.66	465042	1.5	28.93	48.00	48.00	34.87	-	-	-	34.87
Amblyerstraat Noord 196	1111AA	3	O				32.53	465041	1.5	32.82	48.00	48.00	35.38	-	-	-	35.38
Amblyerstraat Noord 196	1111AA	3	O				35.35	465041	4.5	35.60	48.00	48.00	38.34	-	-	-	38.34
Amblyerstraat Noord 196	1111AA	3	O				32.28	465042	4.5	32.54	48.00	48.00	38.15	-	-	-	38.15
Amblyerstraat Noord 196	1111AA	3	O				30.66	465052	1.5	30.94	48.00	48.00	33.01	-	-	-	33.01
Amblyerstraat Noord 196	1111AA	3	O				33.41	465052	4.5	33.66	48.00	48.00	36.62	-	-	-	36.62
Amblyerstraat Noord 196	1111AA	3	O				28.41	465101	1.5	28.64	48.00	48.00	31.87	-	-	-	31.87
Amblyerstraat Noord 196	1111AA	3	O				27.94	465102	1.5	28.20	48.00	48.00	30.96	-	-	-	30.96
Amblyerstraat Noord 196	1111AA	3	O				33.57	465101	4.5	33.80	48.00	48.00	38.45	-	-	-	38.45
Amblyerstraat Noord 196	1111AA	3	O				31.88	465102	4.5	32.13	48.00	48.00	35.92	-	-	-	35.92
Amblyerstraat Noord 196	1111AA	3	O				29.36	465072	1.5	29.62	48.00	48.00	30.97	-	-	-	30.97
Amblyerstraat Noord 196	1111AA	3	O				31.04	465082	1.5	31.33	48.00	48.00	33.38	-	-	-	33.38
Amblyerstraat Noord 196	1111AA	3	O				33.12	465082	4.5	33.37	48.00	48.00	36.68	-	-	-	36.68
Amblyerstraat Noord 196	1111AA	3	O				32.47	465072	4.5	32.71	48.00	48.00	33.74	-	-	-	33.74
Amblyerstraat Noord 196	1111AA	3	O				18.06	465083	1.5	18.17	48.00	48.00	20.98	-	-	-	20.98
Amblyerstraat Noord 196	1111AA	3	O				24.28	465082	1.5	24.45	48.00	48.00	29.20	-	-	-	29.20
Amblyerstraat Noord 196	1111AA	3	O				30.08	465082	4.5	30.31	48.00	48.00	33.61	-	-	-	33.61
Amblyerstraat Noord 196	1111AA	3	O				23.84	465083	4.5	23.96	48.00	48.00	28.67	-	-	-	28.67
Amblyerstraat Noord 196	1111AA	3	O				27.87	465092	1.5	28.12	48.00	48.00	31.24	-	-	-	31.24
Amblyerstraat Noord 196	1111AA	3	O				32.17	465092	4.5	33.03	48.00	48.00	37.27	-	-	-	37.27
Amblyerstraat Noord 196	1111AA	3	O				26.77	465112	1.5	26.44	48.00						

Tabel 4.2f
Rekenresultaten Ambyerstraat Noord

Ambyerveld 21	1111AA	3			34.11		465251	1.5		34.42	48.00	35.71	-		35.71		47
Ambyerveld 21	1111AA	3			35.43		465251	4.5		35.69	48.00	37.01	-		37.01		49
Ambyerveld 21	1111AA	3			34.90		465254	4.5		35.18	48.00	36.90	-		36.90		48
Ambyerveld 21	1111AA	3			36.19		465251	7.5		36.45	48.00	37.84	-		37.84		49
Ambyerveld 21	1111AA	3			36.27		465254	7.5		36.54	48.00	38.42	-		38.42		49
Ambyerveld 22	1111AA	3			32.29		465264	1.5		32.57	48.00	34.11	-		34.11		43
Ambyerveld 22	1111AA	3			34.16		465264	4.5		34.42	48.00	35.79	-		35.79		47
Ambyerveld 22	1111AA	3			36.18		465264	7.5		36.44	48.00	38.22	-		38.22		49
Ambyerveld 23	1111AA	3			28.48		465274	1.5		28.74	48.00	30.17	-		30.17		42
Ambyerveld 23	1111AA	3			33.80		465274	4.5		34.07	48.00	35.59	-		35.59		46
Ambyerveld 23	1111AA	3			35.73		465274	7.5		36.00	48.00	38.02	-		38.02		48
Ambyerveld 24	1111AA	3			29.12		465284	1.5		29.38	48.00	31.54	-		31.54		42
Ambyerveld 24	1111AA	3			34.00		465284	4.5		34.28	48.00	36.84	-		36.84		46
Ambyerveld 24	1111AA	3			35.91		465284	7.5		36.18	48.00	38.61	-		38.61		48
Ambyerveld 25	1111AA	3			26.76		465294	1.5		26.98	48.00	31.55	-		31.55		42
Ambyerveld 25	1111AA	3			30.96		465294	4.5		31.20	48.00	36.12	-		36.12		45
Ambyerveld 25	1111AA	3			33.99		465294	7.5		34.25	48.00	37.76	-		37.76		47

Tabel 4.2f
Rekenresultaten Kennedysingel/Akersteeweg

Adres	Bestemming	genvoerentel	Endar vastgestelde hoogte waarde in dB	Endar vastgestelde hoogte waarde in dB/A	Hoorsend in dB/A	Endar hogere waarde vastgesteld o.g.v. Akersteeweg	Endar hogere waarde vastgesteld o.g.v. aan 83/84t X-Val laag valt =	Hoogte in m boven het maaiveld	Geluidsdruk 100 m (dB(A))	Hoorsend in dB	Grenswaarde in dB	Toekomst zonder maatregelen in dB	Aanpassing (X-val, laag valt =nee)	Sanering	Toekomst met maatregelen in dB	Grenswaarde (Vooraf) inch 5 dB aftrek
Adelbert van Schamlaan 171 A	6224JZ	2	N		36,44			451114	1,5	35,53	36,25	48,00	37,89	-	37,89	40
Adelbert van Schamlaan 171 B	6224JZ	2	N		37,35			451114	4,5	35,52	37,03	48,00	38,68	-	38,68	41
Adelbert van Schamlaan 171 C	6224JZ	2	N		38,23			451114	7,5	37,44	37,79	48,00	39,37	-	39,37	42
Adelbert van Schamlaan 171 D	6224JZ	2	N		39,84			451114	10,5	39,33	39,29	48,00	40,39	-	40,39	43
Adelbert van Schamlaan 173 A	6224JZ	2	N		35,17			451104	1,5	35,07	34,42	48,00	36,05	-	36,05	38
Adelbert van Schamlaan 173 B	6224JZ	2	N		36,30			451104	4,5	36,00	35,46	48,00	36,98	-	36,98	39
Adelbert van Schamlaan 173 C	6224JZ	2	N		37,32			451104	7,5	36,90	36,44	48,00	37,88	-	37,88	40
Adelbert van Schamlaan 173 D	6224JZ	2	N		39,39			451104	10,5	38,99	38,51	48,00	39,29	-	39,29	41
Adelbert van Schamlaan 175 A	6224JZ	2	N		36,62			451094	1,5	36,26	35,57	48,00	36,40	-	36,40	39
Adelbert van Schamlaan 175 B	6224JZ	2	N		37,73			451094	4,5	36,39	36,67	48,00	37,57	-	37,57	40
Adelbert van Schamlaan 175 C	6224JZ	2	N		38,58			451094	7,5	37,23	37,52	48,00	38,45	-	38,45	41
Adelbert van Schamlaan 175 D	6224JZ	2	N		40,07			451094	10,5	39,09	39,08	48,00	39,86	-	39,86	42
Adelbert van Schamlaan 177 A	6224JZ	2	N		38,86			451084	1,5	37,46	37,73	48,00	37,79	-	37,79	40
Adelbert van Schamlaan 177 B	6224JZ	2	N		39,56			451084	4,5	38,29	38,44	48,00	38,74	-	38,74	41
Adelbert van Schamlaan 177 C	6224JZ	2	N		40,07			451084	7,5	38,78	38,95	48,00	39,44	-	39,44	42
Adelbert van Schamlaan 177 D	6224JZ	2	N		41,31			451084	10,5	40,05	40,24	48,00	40,76	-	40,76	43
Adelbert van Schamlaan 179 A	6224JZ	2	N		37,63			451074	1,5	36,48	36,55	48,00	36,87	-	36,87	39
Adelbert van Schamlaan 179 B	6224JZ	2	N		38,50			451074	4,5	37,46	37,43	48,00	37,93	-	37,93	40
Adelbert van Schamlaan 179 C	6224JZ	2	N		39,26			451074	7,5	38,20	38,20	48,00	38,83	-	38,83	41
Adelbert van Schamlaan 179 D	6224JZ	2	N		41,18			451074	10,5	39,98	40,14	48,00	40,70	-	40,70	42
Adelbert van Schamlaan 200	6224JX	15	O		35,43			451061	1,5	35,54	34,94	48,00	36,46	-	36,46	41
Adelbert van Schamlaan 200	6224JX	15	Z		44,97			451062	1,5	44,86	44,35	48,00	45,34	-	45,34	48
Adelbert van Schamlaan 200	6224JX	15	O		37,95			451061	4,5	38,27	37,18	48,00	38,49	-	38,49	43
Adelbert van Schamlaan 200	6224JX	15	O		46,27			451062	4,5	46,09	45,64	48,00	46,95	-	46,95	50
Adelbert van Schamlaan 200	6224JX	15	O		40,81			451061	7,5	41,15	40,23	48,00	41,70	-	41,70	46
Adelbert van Schamlaan 200	6224JX	15	Z		46,45			451062	7,5	46,24	45,86	48,00	47,09	-	47,09	50
Adelbert van Schamlaan 200	6224JX	15	Z		46,50			451062	10,5	46,27	45,89	48,00	47,04	-	47,04	50
Adelbert van Schamlaan 200	6224JX	15	O		42,76			451061	10,5	43,65	42,02	48,00	42,80	-	42,80	47
Adelbert van Schamlaan 210	6224JX	15	Z		44,97			451062	1,5	44,86	44,35	48,00	45,34	-	45,34	48
Adelbert van Schamlaan 210	6224JX	15	O		35,43			451061	1,5	35,54	34,94	48,00	36,46	-	36,46	41
Adelbert van Schamlaan 210	6224JX	15	Z		46,27			451062	4,5	46,09	45,64	48,00	46,95	-	46,95	50
Adelbert van Schamlaan 210	6224JX	15	O		37,95			451061	4,5	38,27	37,18	48,00	38,49	-	38,49	43
Adelbert van Schamlaan 210	6224JX	15	O		40,81			451061	7,5	41,15	40,23	48,00	41,70	-	41,70	46
Adelbert van Schamlaan H 24	6226EN	2	Z		36,86			451212	2,5	37,07	36,55	48,00	37,49	-	37,49	40
Adelbert van Schamlaan H 25	6226EN	2	Z		39,55			451212	5,5	40,23	39,24	48,00	40,10	-	40,10	42
Adelbert van Schamlaan H 26	6226EN	2	Z		42,90			451212	8,5	43,22	42,53	48,00	43,89	-	43,89	46
Adelbert van Schamlaan H 27	6226EN	2	Z		41,80			451212	11,5	42,93	41,69	48,00	42,70	-	42,70	45
Adelbert van Schamlaan H 28	6226EN	2	Z		36,86			451212	2,5	37,07	36,55	48,00	37,49	-	37,49	40
Adelbert van Schamlaan H 29	6226EN	2	Z		39,55			451212	5,5	40,23	39,24	48,00	40,10	-	40,10	42
Adelbert van Schamlaan H 30	6226EN	2	Z		42,90			451212	8,5	43,22	42,53	48,00	43,89	-	43,89	46
Adelbert van Schamlaan H 31	6226EN	2	Z		41,80			451212	11,5	42,93	41,69	48,00	42,70	-	42,70	45
Adelbert van Schamlaan H 32	6226EN	2	Z		36,86			451212	2,5	37,07	36,55	48,00	37,49	-	37,49	40
Adelbert van Schamlaan H 33	6226EN	2	Z		39,55			451212	5,5	40,23	39,24	48,00	40,10	-	40,10	42
Adelbert van Schamlaan H 34	6226EN	2	Z		42,90			451212	8,5	43,22	42,53	48,00	43,89	-	43,89	46
Adelbert van Schamlaan H 35	6226EN	2	Z		41,80			451212	11,5	42,93	41,69	48,00	42,70	-	42,70	45
Adelbert van Schamlaan H 36	6226EN	2	Z		36,86			451212	2,5	37,07	36,55	48,00	37,49	-	37,49	40
Adelbert van Schamlaan H 37	6226EN	2	Z		39,55			451212	5,5	40,23	39,24	48,00	40,10	-	40,10	42
Adelbert van Schamlaan H 38	6226EN	2	Z		42,90			451212	8,5	43,22	42,53	48,00	43,89	-	43,89	46
Adelbert van Schamlaan H 39	6226EN	2	Z		41,80			451212	11,5	42,93	41,69	48,00	42,70	-	42,70	45
Adelbert van Schamlaan H 40	6226EN	2	Z		36,86			451212	2,5	37,07	36,55	48,00	37,49	-	37,49	40
Adelbert van Schamlaan H 41	6226EN	2	Z		39,55			451212	5,5	40,23	39,24	48,00	40,10	-	40,10	42
Adelbert van Schamlaan H 42	6226EN	2	Z		42,90			451212	8,5	43,22	42,53	48,00	43,89	-	43,89	46
Adelbert van Schamlaan H 43	6226EN	2	Z		41,80			451212	11,5	42,93	41,69	48,00	42,70	-	42,70	45
Adelbert van Schamlaan H 44	6226EN	2	O		34,49			451201	2,5	35,15	33,99	48,00	35,29	-	35,29	40
Adelbert van Schamlaan H 44	6226EN	2	Z		36,32			451202	2,5	37,43	36,98	48,00	36,92	-	36,92	39
Adelbert van Schamlaan H 45	6226EN	2	O		36,20			451201	5,5	36,64	36,66	48,00	36,97	-	36,97	41
Adelbert van Schamlaan H 45	6226EN	2	Z		38,90			451202	5,5	39,28	38,55	48,00	39,31	-	39,31	42
Adelbert van Schamlaan H 46	6226EN	2	O		37,23			451201	8,5	37,35	36,93	48,00	37,61	-	37,61	42
Adelbert van Schamlaan H 46	6226EN	2	Z		42,50			451202	8,5	42,29	42,01	48,00	42,88	-	42,88	45
Adelbert van Schamlaan S 16	6226EZ	2	N		35,89			450074	7,5	36,08	36,48	48,00	36,74	-	36,74	42
Adelbert van Schamlaan S 17	6226EZ	2	N		34,03			450074	4,5	34,73	33,60	48,00	34,85	-	34,85	39
Adelbert van Schamlaan S 18	6226EZ	2	N		32,22			450071	1,5	33,12	31,85	48,00	32,31	-	32,31	37
Adelbert van Schamlaan S 19	6226EZ	2	N		34,89			450084	7,5	35,21	34,30	48,00	35,49	-	35,49	41
Adelbert van Schamlaan S 20	6226EZ	2	N		34,78			450084	4,5	34,84	34,05	48,00	34,95	-	34,95	39
Adelbert van Schamlaan S 21	6226EZ	2	N		32,44			450084	1,5	33,12	31,90	48,00	33,11	-	33,11	37
Adelbert van Schamlaan S 22	6226EZ	2	N		34,89			450084	7,5	35,21	34,30	48,00	35,49	-	35,49	41
Adelbert van Schamlaan S 23	6226EZ	2	N		34,78			450084	4,5	34,84	34,05	48,00	34,95	-	34,95	39
Adelbert van Schamlaan S 24	6226EZ	2	N		32,44			450084	1,5	33,12	31,90	48,00	33,11	-	33,11	37
Adelbert van Schamlaan S 25	6226EZ	2	N		34,89			450084	7,5	35,21	34,30	48,00	35,49	-	35,49	41
Adelbert van Schamlaan S 26	6226EZ	2	N		34,78			450084	4,5	34,84	34,05	48,00	34,95	-	34,95	39
Adelbert van Schamlaan S 27	6226EZ	2	N		32,44			450084	1,5	33,12	31,90	48,00	33,11	-	33,11	37
Adelbert van Schamlaan S 28	6226EZ	2	N		37,79			450094	7,5	37,20	37,60	48,00	38,76	-	38,76	42
Adelbert van Schamlaan S 28	6226EZ	2	O		38,71			450091	7,5	38,87	38,38	48,00	39,20	-	39,20	42
Adelbert van Schamlaan S 29	6226EZ	2	O		36,94			450091	4,5	37,24	36,59	48,00	37,56	-	37,56	40
Adelbert van Schamlaan S 29	6226EZ	2	N		34,40			450094	4,5	34,14	34,19	48,00	35,51	-	35,51	40
Adelbert van Schamlaan S 30	6226EZ	2	N		32,09			450094	1,5	32,74	31,81	48,00	33,19	-	33,19	38
Adelbert van Schamlaan S 30	6226EZ	2	O		35,74			450091	1,5	36,10	35,43	48,00	36,44	-	36,44	39
Akersteeweg 5 A	6226HR	3	O		56,41			450101	1,5	55,59	56,52	56,52	57,62	-	57,62	59
Akersteeweg 5 A	6226HR	3	Z		59,67			450102	1,5	59,94	59,81	59,81	61,06	-	61,06	62
Akersteeweg 5 A	6226HR	3	O		57,88			450101	4,5	58,13	58,00	58,00	59,02	-	59,02	60
Akersteeweg 5 A	6226HR	3	Z		60,76			450102	4,5	61,29	60,90	60,90	62,12	-	62,12	63
Akersteeweg 5 A	6226HR	3	O		58,20			450101	7,5	58,67	58,33	58,33	59,81	-	59,81	62

Tabel 4.2f
Rekenresultaten Kennedysingel/Akersteenweg

Bloemenweg 122	6221TX	1	N		47.55	410354	4.5	46.11	46.48	48.00	47.78	-	47.78	53
Bloemenweg 122	6221TX	1	N		46.98	410354	7.5	46.12	45.93	48.00	46.77	-	46.77	53
Bloemenweg 124	6221TX	1	N		44.78	410344	1.5	43.90	43.62	48.00	44.10	-	44.10	47
Bloemenweg 124	6221TX	1	N		48.00	410344	4.5	47.38	46.88	48.00	47.79	-	47.79	50
Bloemenweg 124	6221TX	1	N		47.16	410344	7.5	46.72	46.14	48.00	46.95	-	46.95	51
Bloemenweg 126	6221TX	1	N		44.78	410344	1.5	43.90	43.62	48.00	44.10	-	44.10	47
Bloemenweg 126	6221TX	1	N		48.00	410344	4.5	47.38	46.88	48.00	47.79	-	47.79	50
Bloemenweg 126	6221TX	1	N		47.16	410344	7.5	46.72	46.14	48.00	46.95	-	46.95	51
Bloemenweg 128	6221TX	1	N		46.54	410334	1.5	45.58	45.34	48.00	46.02	-	46.02	50
Bloemenweg 128	6221TX	1	N		48.67	410334	4.5	47.86	47.60	48.00	48.46	-	48.46	52
Bloemenweg 128	6221TX	1	N		48.06	410334	7.5	47.46	47.02	48.00	47.72	-	47.72	53
Bloemenweg 130	6221TX	1	N		46.54	410334	1.5	45.58	45.34	48.00	46.02	-	46.02	50
Bloemenweg 130	6221TX	1	N		48.67	410334	4.5	47.86	47.60	48.00	48.46	-	48.46	52
Bloemenweg 130	6221TX	1	N		48.06	410334	7.5	47.46	47.02	48.00	47.72	-	47.72	53
Bloemenweg 132	6221TX	1	N		48.03	410324	1.5	47.10	46.84	48.00	47.32	-	47.32	53
Bloemenweg 132	6221TX	1	N		50.27	410324	4.5	49.01	49.16	49.16	49.71	-	49.71	56
Bloemenweg 132	6221TX	1	N		50.16	410324	7.5	49.17	49.04	49.04	49.28	-	49.28	56
Bloemenweg 134	6221TX	1	N		48.03	410324	1.5	47.10	46.84	48.00	47.32	-	47.32	53
Bloemenweg 134	6221TX	1	N		50.27	410324	4.5	49.01	49.16	49.16	49.71	-	49.71	56
Bloemenweg 134	6221TX	1	N		50.16	410324	7.5	49.17	49.04	49.04	49.28	-	49.28	56
Bloemenweg 136	6221TX	1	N		48.03	410324	1.5	47.10	46.84	48.00	47.32	-	47.32	53
Bloemenweg 136	6221TX	1	N		50.27	410324	4.5	49.01	49.16	49.16	49.71	-	49.71	56
Bloemenweg 136	6221TX	1	N		50.16	410324	7.5	49.17	49.04	49.04	49.28	-	49.28	56
Bloemenweg 138	6221TX	1	N		48.03	410324	1.5	47.10	46.84	48.00	47.32	-	47.32	53
Bloemenweg 138	6221TX	1	N		50.27	410324	4.5	49.01	49.16	49.16	49.71	-	49.71	56
Bloemenweg 138	6221TX	1	N		50.16	410324	7.5	49.17	49.04	49.04	49.28	-	49.28	56
Bloemenweg 140	6221TX	1	N		48.03	410324	1.5	47.10	46.84	48.00	47.32	-	47.32	53
Bloemenweg 140	6221TX	1	N		50.27	410324	4.5	49.01	49.16	49.16	49.71	-	49.71	56
Bloemenweg 140	6221TX	1	N		50.16	410324	7.5	49.17	49.04	49.04	49.28	-	49.28	56
Bloemenweg 142	6221TX	1	N		48.03	410324	1.5	47.10	46.84	48.00	47.32	-	47.32	53
Bloemenweg 142	6221TX	1	N		50.27	410324	4.5	49.01	49.16	49.16	49.71	-	49.71	56
Bloemenweg 142	6221TX	1	N		50.16	410324	7.5	49.17	49.04	49.04	49.28	-	49.28	56
Bloemenweg 144	6221TX	1	N		48.03	410324	1.5	47.10	46.84	48.00	47.32	-	47.32	53
Bloemenweg 144	6221TX	1	N		50.27	410324	4.5	49.01	49.16	49.16	49.71	-	49.71	56
Bloemenweg 144	6221TX	1	N		50.16	410324	7.5	49.17	49.04	49.04	49.28	-	49.28	56
Bloemenweg 146	6221TX	1	W		49.56	410313	1.5	48.52	48.36	48.36	48.73	-	48.73	54
Bloemenweg 146	6221TX	1	W		51.66	410313	4.5	50.65	50.44	50.44	51.10	-	51.10	56
Bloemenweg 146	6221TX	1	W		52.81	410313	7.5	51.45	51.63	51.63	51.70	-	51.70	57
Bloemenweg 148	6221TX	1	W		49.56	410313	1.5	48.52	48.36	48.36	48.73	-	48.73	54
Bloemenweg 148	6221TX	1	W		51.66	410313	4.5	50.65	50.44	50.44	51.10	-	51.10	56
Bloemenweg 148	6221TX	1	W		52.81	410313	7.5	51.45	51.63	51.63	51.70	-	51.70	57
Bloemenweg 150	6221TX	1	W		49.56	410313	1.5	48.52	48.36	48.36	48.73	-	48.73	54
Bloemenweg 150	6221TX	1	W		51.66	410313	4.5	50.65	50.44	50.44	51.10	-	51.10	56
Bloemenweg 150	6221TX	1	W		52.81	410313	7.5	51.45	51.63	51.63	51.70	-	51.70	57
Bloemenweg 152	6221TX	1	W		49.56	410313	1.5	48.52	48.36	48.36	48.73	-	48.73	54
Bloemenweg 152	6221TX	1	W		51.66	410313	4.5	50.65	50.44	50.44	51.10	-	51.10	56
Bloemenweg 152	6221TX	1	W		52.81	410313	7.5	51.45	51.63	51.63	51.70	-	51.70	57
Bloemenweg 154	6221TX	1	W		51.05	410303	1.5	50.13	49.84	49.84	49.80	-	49.80	54
Bloemenweg 154	6221TX	1	W		53.05	410303	4.5	52.19	51.82	51.82	52.15	-	52.15	57
Bloemenweg 154	6221TX	1	W		54.05	410303	7.5	52.88	52.85	52.85	52.81	-	52.81	57
Bloemenweg 156	6221TX	1	W		51.05	410303	1.5	50.13	49.84	49.84	49.80	-	49.80	54
Bloemenweg 156	6221TX	1	W		53.05	410303	4.5	52.19	51.82	51.82	52.15	-	52.15	57
Bloemenweg 156	6221TX	1	W		54.05	410303	7.5	52.88	52.85	52.85	52.81	-	52.81	57
Bloemenweg 158	6221TX	1	W		51.05	410303	1.5	50.13	49.84	49.84	49.80	-	49.80	54
Bloemenweg 158	6221TX	1	W		53.05	410303	4.5	52.19	51.82	51.82	52.15	-	52.15	57
Bloemenweg 158	6221TX	1	W		54.05	410303	7.5	52.88	52.85	52.85	52.81	-	52.81	57
Bloemenweg 160	6221TX	1	W		51.05	410303	1.5	50.13	49.84	49.84	49.80	-	49.80	54
Bloemenweg 160	6221TX	1	W		53.05	410303	4.5	52.19	51.82	51.82	52.15	-	52.15	57
Bloemenweg 160	6221TX	1	W		54.05	410303	7.5	52.88	52.85	52.85	52.81	-	52.81	57
Bloemenweg 162 A	6221TZ	2	N		46.62	410294	1.5	46.51	45.41	48.00	45.47	-	45.47	51
Bloemenweg 162 A	6221TZ	2	W		51.41	410293	1.5	52.23	50.23	50.23	49.62	-	49.62	53
Bloemenweg 162 B	6221TZ	2	N		50.09	410294	4.5	48.37	48.87	48.87	49.60	-	49.60	53
Bloemenweg 162 B	6221TZ	2	W		54.58	410293	4.5	54.22	53.39	53.39	53.17	-	53.17	56
Bloemenweg 162 C	6221TZ	2	N		52.62	410294	7.5	48.57	51.38	51.38	52.01	-	52.01	54
Bloemenweg 162 C	6221TZ	2	W		55.43	410293	7.5	54.69	54.22	54.22	53.92	-	53.92	57
Bloemenweg 164 A	6221TZ	2	W		51.87	410283	1.5	52.77	50.70	50.70	49.76	-	49.76	53
Bloemenweg 164 B	6221TZ	2	W		55.19	410283	4.5	54.97	54.01	54.01	53.37	-	53.37	56
Bloemenweg 164 C	6221TZ	2	W		56.17	410283	7.5	55.46	54.96	54.96	54.44	-	54.44	57
Bloemenweg 166 A	6221TZ	2	W		51.87	410283	1.5	52.77	50.70	50.70	49.76	-	49.76	53
Bloemenweg 166 B	6221TZ	2	W		55.19	410283	4.5	54.97	54.01	54.01	53.37	-	53.37	56
Bloemenweg 166 C	6221TZ	2	W		56.17	410283	7.5	55.46	54.96	54.96	54.44	-	54.44	57
Heerdenweg 100	6224LH	1	N		39.00	401184	1.5	39.84	38.71	48.00	39.17	-	39.17	42
Heerdenweg 100	6224LH	1	N		40.95	401184	4.5	41.41	40.59	48.00	41.21	-	41.21	44
Heerdenweg 100	6224LH	1	N		46.24	401184	7.5	45.85	45.80	48.00	46.51	-	46.51	49
Heerdenweg 102	6224LH	1	N		39.00	401184	1.5	39.84	38.71	48.00	39.17	-	39.17	42
Heerdenweg 102	6224LH	1	N		40.95	401184	4.5	41.41	40.59	48.00	41.21	-	41.21	44
Heerdenweg 102	6224LH	1	N		46.24	401184	7.5	45.85	45.80	48.00	46.51	-	46.51	49
Heerdenweg 104	6224LH	1	N		39.00	401184	1.5	39.84	38.71	48.00	39.17	-	39.17	42
Heerdenweg 104	6224LH	1	N		40.95	401184	4.5	41.41	40.59	48.00	41.21	-	41.21	44
Heerdenweg 104	6224LH	1	N		46.24	401184	7.5	45.85	45.80	48.00	46.51	-	46.51	49
Heerdenweg 106	6224LH	1	N		39.00	401184	1.5	39.84	38.71	48.00	39.17	-	39.17	42
Heerdenweg 106	6224LH	1	N		40.95	401184	4.5	41.41	40.59	48.00	41.21	-	41.21	44
Heerdenweg 106	6224LH	1	N		46.24	401184	7.5	45.85	45.80	48.00	46.51	-	46.51	49
Heerdenweg 108	6224LH	1	N		39.00	401184	1.5	39.84	38.71	48.00	39.17	-	39.17	42
Heerdenweg 108	6224LH	1	N		40.95	401184	4.5	41.41	40.59	48.00	41.21	-	41.21	44
Heerdenweg 108	6224LH	1	N		46.24	401184	7.5	45.85	45.80	48.00	46.51	-	46.51	49
Heerdenweg 110	6224LH	1	N		39.00	401184	1.5	39.84	38.71	48.00	39.17	-	39.17	42
Heerdenweg 110	6224LH	1	N		40.95	401184	4.5	41.41	40.59	48.00	41.21	-	41.21	44
Heerdenweg 110	6224LH	1	N		46.24	401184	7.5	45.85	45.80	48.00	46.51	-	46.51	49
Heerdenweg 114	6224LH	1	N		39.00	401184	1.5	39.84	38.71	48.00	39.17	-	39.17	42
Heerdenweg 114	6224LH	1	N		40.95	401184	4.5	41.41	40.59	48.00	41.21	-	41.21	44
Heerdenweg 114	6224LH	1	N		46.24	401184	7.5	45.85	45.80	48.00	46.51	-	46.51</	

Tabel 4.2f
Rekenresultaten Kennedysingel/Akersteenweg

Heerdenweg 136 D	6224LJ	1	N		46.12	401194	7.5	44.49	45.48	48.00	46.28	-		46.28	49
Heerdenweg 138 A	6224LJ	1	N		39.62	401194	1.5	40.25	39.41	48.00	40.07	-		40.07	43
Heerdenweg 138 A	6224LJ	1	N		41.61	401194	4.5	42.03	41.25	48.00	42.40	-		42.40	45
Heerdenweg 138 A	6224LJ	1	N		46.12	401194	7.5	44.49	45.48	48.00	46.28	-		46.28	49
Heerdenweg 140 A	6224LJ	1	N		39.62	401194	1.5	40.25	39.41	48.00	40.07	-		40.07	43
Heerdenweg 140 A	6224LJ	1	N		41.61	401194	4.5	42.03	41.25	48.00	42.40	-		42.40	45
Heerdenweg 140 A	6224LJ	1	N		46.12	401194	7.5	44.49	45.48	48.00	46.28	-		46.28	49
Heerdenweg 140 B	6224LJ	1	N		39.62	401194	1.5	40.25	39.41	48.00	40.07	-		40.07	43
Heerdenweg 140 B	6224LJ	1	N		41.61	401194	4.5	42.03	41.25	48.00	42.40	-		42.40	45
Heerdenweg 140 B	6224LJ	1	N		46.12	401194	7.5	44.49	45.48	48.00	46.28	-		46.28	49
Heerdenweg 142	6224LJ	1	N		39.62	401194	1.5	40.25	39.41	48.00	40.07	-		40.07	43
Heerdenweg 142	6224LJ	1	N		41.61	401194	4.5	42.03	41.25	48.00	42.40	-		42.40	45
Heerdenweg 142	6224LJ	1	N		46.12	401194	7.5	44.49	45.48	48.00	46.28	-		46.28	49
Heerdenweg 151	6224LD	1	O		37.45	401031	1.5	38.22	37.20	48.00	37.91	-		37.91	41
Heerdenweg 151	6224LD	1	O		38.44	401031	4.5	39.17	38.13	48.00	38.54	-		38.54	43
Heerdenweg 151	6224LD	1	O		42.19	401031	7.5	42.16	41.86	48.00	42.86	-		42.86	47
Heerdenweg 153	6224LD	1	O		37.45	401031	1.5	38.22	37.20	48.00	37.91	-		37.91	41
Heerdenweg 153	6224LD	1	O		38.44	401031	4.5	39.17	38.13	48.00	38.54	-		38.54	43
Heerdenweg 153	6224LD	1	O		42.19	401031	7.5	42.16	41.86	48.00	42.86	-		42.86	47
Heerdenweg 155	6224LD	1	O		37.45	401031	1.5	38.22	37.20	48.00	37.91	-		37.91	41
Heerdenweg 155	6224LD	1	O		38.44	401031	4.5	39.17	38.13	48.00	38.54	-		38.54	43
Heerdenweg 155	6224LD	1	O		42.19	401031	7.5	42.16	41.86	48.00	42.86	-		42.86	47
Heerdenweg 157	6224LD	1	O		37.45	401031	1.5	38.22	37.20	48.00	37.91	-		37.91	41
Heerdenweg 157	6224LD	1	O		38.44	401031	4.5	39.17	38.13	48.00	38.54	-		38.54	43
Heerdenweg 157	6224LD	1	O		42.19	401031	7.5	42.16	41.86	48.00	42.86	-		42.86	47
Heerdenweg 159	6224LD	1	O		37.45	401031	1.5	38.22	37.20	48.00	37.91	-		37.91	41
Heerdenweg 159	6224LD	1	O		38.44	401031	4.5	39.17	38.13	48.00	38.54	-		38.54	43
Heerdenweg 159	6224LD	1	O		42.19	401031	7.5	42.16	41.86	48.00	42.86	-		42.86	47
Heerdenweg 161	6224LD	2	N		35.47	401044	1.5	36.11	35.03	48.00	35.50	-		35.50	39
Heerdenweg 161 A	6224LD	2	N		37.98	401044	4.5	38.32	37.63	48.00	38.52	-		38.52	42
Heerdenweg 161 B	6224LD	2	N		40.46	401044	7.5	40.20	39.74	48.00	40.82	-		40.82	45
Heerdenweg 163	6224LD	1	N		34.21	401054	1.5	35.32	33.77	48.00	34.31	-		34.31	39
Heerdenweg 163	6224LD	1	N		38.24	401054	4.5	38.68	37.86	48.00	38.74	-		38.74	42
Heerdenweg 163	6224LD	1	N		41.16	401054	7.5	41.88	40.51	48.00	41.15	-		41.15	45
Heerdenweg 165	6224LD	1	N		38.24	401054	4.5	38.68	37.86	48.00	38.74	-		38.74	42
Heerdenweg 165	6224LD	1	N		41.16	401054	7.5	41.88	40.51	48.00	41.15	-		41.15	45
Heerdenweg 167	6224LD	1	N		34.21	401054	1.5	35.32	33.77	48.00	34.31	-		34.31	39
Heerdenweg 167	6224LD	1	N		38.24	401054	4.5	38.68	37.86	48.00	38.74	-		38.74	42
Heerdenweg 167	6224LD	1	N		41.16	401054	7.5	41.88	40.51	48.00	41.15	-		41.15	45
Heerdenweg 169	6224LD	1	N		34.21	401054	1.5	35.32	33.77	48.00	34.31	-		34.31	39
Heerdenweg 169	6224LD	1	N		38.24	401054	4.5	38.68	37.86	48.00	38.74	-		38.74	42
Heerdenweg 169	6224LD	1	N		41.16	401054	7.5	41.88	40.51	48.00	41.15	-		41.15	45
Heerdenweg 171	6224LD	1	N		30.07	401064	1.5	33.14	29.72	48.00	30.46	-		30.46	40
Heerdenweg 171	6224LD	1	N		31.18	401064	4.5	34.58	30.82	48.00	31.54	-		31.54	42
Heerdenweg 171	6224LD	1	N		33.68	401064	7.5	36.77	33.34	48.00	34.19	-		34.19	44
Heerdenweg 173	6224LD	1	N		30.07	401064	1.5	33.14	29.72	48.00	30.46	-		30.46	40
Heerdenweg 173	6224LD	1	N		31.18	401064	4.5	34.58	30.82	48.00	31.54	-		31.54	42
Heerdenweg 173	6224LD	1	N		33.68	401064	7.5	36.77	33.34	48.00	34.19	-		34.19	44
Hubert Parisstraat 19	6221TK	1	O		39.56	410381	1.5	37.71	38.34	48.00	39.30	-		39.30	41
Hubert Parisstraat 19	6221TK	1	W		37.52	410383	1.5	37.37	36.43	48.00	37.54	-		37.54	40
Hubert Parisstraat 19	6221TK	1	O		44.23	410381	4.5	41.47	43.00	48.00	43.92	-		43.92	45
Hubert Parisstraat 19	6221TK	1	W		40.90	410383	4.5	40.31	39.82	48.00	40.95	-		40.95	44
Hubert Parisstraat 19	6221TK	1	O		50.38	410381	7.5	48.50	49.21	49.21	49.81	-		49.81	51
Hubert Parisstraat 19	6221TK	1	W		48.15	410383	7.5	47.34	47.14	48.00	48.12	-		48.12	50
Hubert Parisstraat 21	6221TK	1	W		37.52	410383	1.5	37.37	36.43	48.00	37.54	-		37.54	40
Hubert Parisstraat 21	6221TK	1	O		39.56	410381	1.5	37.71	38.34	48.00	39.30	-		39.30	41
Hubert Parisstraat 21	6221TK	1	W		40.90	410383	4.5	40.31	39.82	48.00	40.95	-		40.95	44
Hubert Parisstraat 21	6221TK	1	O		44.23	410381	4.5	41.47	43.00	48.00	43.92	-		43.92	45
Hubert Parisstraat 21	6221TK	1	W		48.15	410383	7.5	47.34	47.14	48.00	48.12	-		48.12	50
Hubert Parisstraat 21	6221TK	1	O		50.38	410381	7.5	48.50	49.21	49.21	49.81	-		49.81	51
Juliana van Stolberglaan 2	6224JW	15	Z		44.97	451062	1.5	44.86	44.35	48.00	45.34	-		45.34	48
Juliana van Stolberglaan 2	6224JW	15	O		35.43	451061	1.5	35.54	34.94	48.00	36.46	-		36.46	41
Juliana van Stolberglaan 2	6224JW	15	O		37.85	451061	4.5	38.27	37.18	48.00	38.49	-		38.49	43
Juliana van Stolberglaan 2	6224JW	15	Z		46.27	451062	4.5	46.09	45.64	48.00	46.95	-		46.95	50
Juliana van Stolberglaan 2	6224JW	15	O		40.81	451061	7.5	41.15	40.23	48.00	41.70	-		41.70	46
Juliana van Stolberglaan 2	6224JW	15	Z		46.45	451062	7.5	46.24	45.86	48.00	47.09	-		47.09	50
Juliana van Stolberglaan 2	6224JW	15	O		42.76	451061	10.5	43.65	42.02	48.00	42.80	-		42.80	47
Juliana van Stolberglaan 2	6224JW	15	Z		46.50	451062	10.5	46.27	45.89	48.00	47.04	-		47.04	50
Juliana van Stolberglaan 50	6224JW	15	O		35.43	451061	1.5	35.54	34.94	48.00	36.46	-		36.46	41
Juliana van Stolberglaan 50	6224JW	15	Z		44.97	451062	1.5	44.86	44.35	48.00	45.34	-		45.34	48
Juliana van Stolberglaan 50	6224JW	15	Z		46.27	451062	4.5	46.09	45.64	48.00	46.95	-		46.95	50
Juliana van Stolberglaan 50	6224JW	15	O		37.85	451061	4.5	38.27	37.18	48.00	38.49	-		38.49	43
Juliana van Stolberglaan 50	6224JW	15	O		40.81	451061	7.5	41.15	40.23	48.00	41.70	-		41.70	46
Juliana van Stolberglaan 50	6224JW	15	O		46.45	451062	4.5	46.24	45.86	48.00	47.09	-		47.09	50
Juliana van Stolberglaan 50	6224JW	15	O		40.81	451061	7.5	41.15	40.23	48.00	41.70	-		41.70	46
Juliana van Stolberglaan 50	6224JW	15	Z		46.50	451062	10.5	46.27	45.89	48.00	47.04	-		47.04	50
Juliana van Stolberglaan 50	6224JW	15	O		42.76	451061	10.5	43.65	42.02	48.00	42.80	-		42.80	47
Juliana van Stolberglaan 55	6224JW	15	Z		44.97	451062	1.5	44.86	44.35	48.00	45.34	-		45.34	48
Juliana van Stolberglaan 55	6224JW	15	O		35.43	451061	1.5	35.54	34.94	48.00	36.46	-		36.46	41
Juliana van Stolberglaan 55	6224JW	15	O		37.85	451061	4.5	38.27	37.18	48.00	38.49	-		38.49	43
Juliana van Stolberglaan 55	6224JW	15	Z		46.27	451062	4.5	46.09	45.64	48.00	46.95	-		46.95	50
Juliana van Stolberglaan 55	6224JW	15	O		40.81	451061	7.5	41.15	40.23	48.00	41.70	-		41.70	46
Juliana van Stolberglaan 55	6224JW	15	Z		46.45	451062	7.5	46.24	45.86	48.00	47.09	-		47.09	50
Juliana van Stolberglaan 55	6224JW	15	Z		46.50	451062	10.5	46.27	45.89	48.00	47.04	-		47.04	50
Juliana van Stolberglaan 55	6224JW	15	O		42.76	451061	10.5	43.65	42.02	48.00	42.80	-		42.80	47
Minister Aalbersestraat 29	6221TH	1	N		42.28	410694	1.5	39.78	41.01	48.00	41.57	-		41.57	44
Minister Aalbersestraat 29	6221TH	1	N		45.18	410694	4.5	41.99	43.94	48.00	44.65	-		44.65	47
Minister Aalbersestraat 29	6221TH	1	N		50.44	410694	7.5	48.16	49.21	49.21	50.18	-		50.18	52
Mockstraat 2	6226CC	3	N		35.82	450584	1.5	37.3							

Tabel 4.2f
Rekenresultaten Kennedysingel/Akersteenweg

Mockstraat 7 B	6226CA	2	O			33.36			450571	4.5	34.27	32.95	48.00	33.85	-		33.85	37
Mockstraat 7 C	6226CA	2	O			35.13			450571	7.5	36.07	34.71	48.00	35.55	-		35.55	39
Mockstraat 7 D	6226CA	2	O			38.32			450571	10.5	38.96	37.97	48.00	38.70	-		38.70	42
Mockstraat 8	6226CC	1	O			41.13			450601	1.5	40.12	41.24	48.00	42.21	-		42.21	43
Mockstraat 8	6226CC	1	O			42.65			450601	4.5	42.84	42.74	48.00	43.92	-		43.92	45
Mockstraat 8	6226CC	1	O			43.94			450601	7.5	44.22	44.03	48.00	44.97	-		44.97	47
Mockstraat 9 A	6226CA	2	O			32.00			450571	1.5	32.95	31.63	48.00	32.46	-		32.46	35
Mockstraat 9 B	6226CA	2	O			33.36			450571	4.5	34.27	32.95	48.00	33.85	-		33.85	37
Mockstraat 9 C	6226CA	2	O			35.13			450571	7.5	36.07	34.71	48.00	35.55	-		35.55	39
Mockstraat 9 D	6226CA	2	O			38.32			450571	10.5	38.96	37.97	48.00	38.70	-		38.70	42
Mockstraat 10	6226CC	1	N			35.80			450614	1.5	36.07	35.54	48.00	37.07	-		37.07	40
Mockstraat 10	6226CC	1	O			40.04			450611	1.5	38.95	40.15	48.00	41.18	-		41.18	43
Mockstraat 10	6226CC	1	N			38.63			450614	4.5	37.68	38.18	48.00	40.17	-		40.17	42
Mockstraat 10	6226CC	1	O			41.44			450611	4.5	41.71	41.52	48.00	42.84	-		42.84	44
Mockstraat 10	6226CC	1	O			42.83			450611	7.5	43.30	42.89	48.00	43.87	-		43.87	46
Mockstraat 10	6226CC	1	N			40.00			450614	7.5	39.00	39.77	48.00	41.42	-		41.42	45
Mockstraat 11	6226CA	2	O			32.00			450571	1.5	32.95	31.63	48.00	32.46	-		32.46	35
Mockstraat 11 C	6226CA	2	O			35.13			450571	7.5	36.07	34.71	48.00	35.55	-		35.55	39
Mockstraat 11 D	6226CA	2	O			38.32			450571	10.5	38.96	37.97	48.00	38.70	-		38.70	42
Mockstraat 13	6226CA	2	O			32.00			450571	1.5	32.95	31.63	48.00	32.46	-		32.46	35
Mockstraat 13 C	6226CA	2	O			35.13			450571	7.5	36.07	34.71	48.00	35.55	-		35.55	39
Mockstraat 13 D	6226CA	2	O			38.32			450571	10.5	38.96	37.97	48.00	38.70	-		38.70	42
Mockstraat 14	6226CC	1	O			40.70			450621	1.5	40.17	40.83	48.00	41.99	-		41.99	43
Mockstraat 14	6226CC	1	O			42.03			450621	4.5	42.09	42.12	48.00	43.35	-		43.35	45
Mockstraat 14	6226CC	1	O			43.37			450621	7.5	43.45	43.44	48.00	44.65	-		44.65	46
Mockstraat 15 A	6226CA	1	O			32.00			450571	1.5	32.95	31.63	48.00	32.46	-		32.46	35
Mockstraat 15 B	6226CA	1	O			33.36			450571	4.5	34.27	32.95	48.00	33.85	-		33.85	37
Mockstraat 15 C	6226CA	1	O			35.13			450571	7.5	36.07	34.71	48.00	35.55	-		35.55	39
Mockstraat 15 D	6226CA	1	O			38.32			450571	10.5	38.96	37.97	48.00	38.70	-		38.70	42
Mockstraat 16	6226CC	1	O			40.70			450621	1.5	40.17	40.83	48.00	41.99	-		41.99	43
Mockstraat 16	6226CC	1	O			42.03			450621	4.5	42.09	42.12	48.00	43.35	-		43.35	45
Mockstraat 16	6226CC	1	O			43.37			450621	7.5	43.45	43.44	48.00	44.65	-		44.65	46
Mockstraat 17 A	6226CA	1	O			32.00			450571	1.5	32.95	31.63	48.00	32.46	-		32.46	35
Mockstraat 17 B	6226CA	1	O			33.36			450571	4.5	34.27	32.95	48.00	33.85	-		33.85	37
Mockstraat 17 C	6226CA	1	O			35.13			450571	7.5	36.07	34.71	48.00	35.55	-		35.55	39
Mockstraat 17 D	6226CA	1	O			38.32			450571	10.5	38.96	37.97	48.00	38.70	-		38.70	42
Mockstraat 19 A	6226CA	1	O			32.00			450571	1.5	32.95	31.63	48.00	32.46	-		32.46	35
Mockstraat 19 B	6226CA	1	O			33.36			450571	4.5	34.27	32.95	48.00	33.85	-		33.85	37
Mockstraat 19 C	6226CA	1	O			35.13			450571	7.5	36.07	34.71	48.00	35.55	-		35.55	39
Mockstraat 19 D	6226CA	1	O			38.32			450571	10.5	38.96	37.97	48.00	38.70	-		38.70	42
Mockstraat 21 A	6226CA	1	O			32.00			450571	1.5	32.95	31.63	48.00	32.46	-		32.46	35
Mockstraat 21 B	6226CA	1	O			33.36			450571	4.5	34.27	32.95	48.00	33.85	-		33.85	37
Mockstraat 21 C	6226CA	1	O			35.13			450571	7.5	36.07	34.71	48.00	35.55	-		35.55	39
Mockstraat 21 D	6226CA	1	O			38.32			450571	10.5	38.96	37.97	48.00	38.70	-		38.70	42
Mockstraat 23 A	6226CA	1	O			32.00			450571	1.5	32.95	31.63	48.00	32.46	-		32.46	35
Mockstraat 23 B	6226CA	1	O			33.36			450571	4.5	34.27	32.95	48.00	33.85	-		33.85	37
Mockstraat 23 C	6226CA	1	O			35.13			450571	7.5	36.07	34.71	48.00	35.55	-		35.55	39
Mockstraat 23 D	6226CA	1	O			38.32			450571	10.5	38.96	37.97	48.00	38.70	-		38.70	42
Mockstraat 25 A	6226CA	1	O			32.00			450571	1.5	32.95	31.63	48.00	32.46	-		32.46	35
Mockstraat 25 B	6226CA	1	O			33.36			450571	4.5	34.27	32.95	48.00	33.85	-		33.85	37
Mockstraat 25 C	6226CA	1	O			35.13			450571	7.5	36.07	34.71	48.00	35.55	-		35.55	39
Mockstraat 25 D	6226CA	1	O			38.32			450571	10.5	38.96	37.97	48.00	38.70	-		38.70	42
Mockstraat 27	6226CA	3	O			30.51			451121	1.5	30.31	29.60	48.00	29.89	-		29.89	35
Mockstraat 27	6226CA	3	O			32.38			451121	4.5	31.74	31.35	48.00	31.14	-		31.14	37
Mockstraat 27	6226CA	3	O			29.73			451121	7.5	31.16	29.01	48.00	29.38	-		29.38	38
Mockstraat 29	6226CA	1	O			34.60			451131	1.5	33.74	33.73	48.00	34.80	-		34.80	39
Mockstraat 29	6226CA	1	O			37.50			451131	4.5	35.61	36.42	48.00	37.47	-		37.47	41
Mockstraat 29	6226CA	1	O			35.74			451131	7.5	35.50	34.86	48.00	36.37	-		36.37	41
Mockstraat 31	6226CA	1	O			34.60			451131	1.5	33.74	33.73	48.00	34.80	-		34.80	39
Mockstraat 31	6226CA	1	O			37.50			451131	4.5	35.61	36.42	48.00	37.47	-		37.47	41
Mockstraat 31	6226CA	1	O			35.74			451131	7.5	35.50	34.86	48.00	36.37	-		36.37	41
Mockstraat 33	6226CA	1	O			34.60			451131	1.5	33.74	33.73	48.00	34.80	-		34.80	39
Mockstraat 33	6226CA	1	O			37.50			451131	4.5	35.61	36.42	48.00	37.47	-		37.47	41
Mockstraat 33	6226CA	1	O			35.74			451131	7.5	35.50	34.86	48.00	36.37	-		36.37	41
Mockstraat 35	6226CA	1	O			34.60			451131	1.5	33.74	33.73	48.00	34.80	-		34.80	39
Mockstraat 35	6226CA	1	O			37.50			451131	4.5	35.61	36.42	48.00	37.47	-		37.47	41
Mockstraat 35	6226CA	1	O			35.74			451131	7.5	35.50	34.86	48.00	36.37	-		36.37	41
Mockstraat 36	6226CC	1	O			33.75			451161	1.5	34.27	33.44	48.00	34.49	-		34.49	38
Mockstraat 36	6226CC	1	O			35.90			451161	4.5	36.33	35.37	48.00	36.36	-		36.36	40
Mockstraat 36	6226CC	1	O			40.30			451161	7.5	40.48	39.60	48.00	40.71	-		40.71	45
Mockstraat 37	6226CA	1	O			34.60			451131	1.5	33.74	33.73	48.00	34.80	-		34.80	39
Mockstraat 37	6226CA	1	O			37.50			451131	4.5	35.61	36.42	48.00	37.47	-		37.47	41
Mockstraat 37	6226CA	1	O			35.74			451131	7.5	35.50	34.86	48.00	36.37	-		36.37	41
Mockstraat 38	6226CC	1	O			33.75			451161	1.5	34.27	33.44	48.00	34.49	-		34.49	38
Mockstraat 38	6226CC	1	O			35.90			451161	4.5	36.33	35.37	48.00	36.36	-		36.36	40
Mockstraat 38	6226CC	1	O			40.30			451161	7.5	40.48	39.60	48.00	40.71	-		40.71	45
Mockstraat 39	6226CA	1	O			34.60			451131	1.5	33.74	33.73	48.00	34.80	-		34.80	39
Mockstraat 39	6226CA	1	O			37.50			451131	4.5	35.61	36.42	48.00	37.47	-		37.47	41
Mockstraat 39	6226CA	1	O			35.74			451131	7.5	35.50	34.86	48.00	36.37	-		36.37	41
Mockstraat 40	6226CC	1	O			33.75			451161	1.5	34.27	33.44	48.00	34.49	-		34.49	38
Mockstraat 40	6226CC	1	O			35.90			451161	4.5	36.33	35.37	48.00	36.36	-		36.36	40
Mockstraat 40	6226CC	1	O			40.30			451161	7.5	40.48	39.60	48.00	40.71	-		40.71	45
Mockstraat 41	6226CA	1	O			34.60			451131	1.5	33.74	33.73	48.00	34.80	-		34.80	39
Mockstraat 41	6226CA	1	O			37.50												

Tabel 4.2f
Rekenresultaten Kennedysingel/Akersteenweg

Mockstraat 59	6226CB	1	O		35.31		451141	1.5	35.13	34.86	48.00	38.66	-		38.66	41
Mockstraat 59	6226CB	1	O		38.52		451141	4.5	37.93	38.01	48.00	41.55	-		41.55	44
Mockstraat 59	6226CB	1	O		38.68		451141	7.5	38.54	38.24	48.00	41.87	-		41.87	44
Mockstraat 61	6226CB	1	O		35.31		451141	1.5	35.13	34.86	48.00	38.66	-		38.66	41
Mockstraat 61	6226CB	1	O		38.52		451141	4.5	37.93	38.01	48.00	41.55	-		41.55	44
Mockstraat 61	6226CB	1	O		38.68		451141	7.5	38.54	38.24	48.00	41.87	-		41.87	44
Mockstraat 69	6226CB	1	O		34.42		451151	1.5	34.65	34.02	48.00	34.86	-		34.86	41
Mockstraat 69	6226CB	1	O		36.25		451151	4.5	36.24	35.65	48.00	36.53	-		36.53	43
Mockstraat 69	6226CB	1	O		36.13		451151	7.5	36.01	35.19	48.00	35.55	-		35.55	41
Nassaulaan 22 A	6224KC	2	W		39.60		401383	1.5	38.14	39.33	48.00	41.18	-		41.18	46
Nassaulaan 22 B	6224KC	2	W		41.03		401383	4.5	40.59	40.92	48.00	42.01	-		42.01	47
Nassaulaan 22 C	6224KC	2	W		41.31		401383	7.5	41.36	41.23	48.00	42.23	-		42.23	48
Nassaulaan 22 D	6224KC	2	W		41.58		401383	10.5	41.64	41.52	48.00	42.49	-		42.49	48
Nassaulaan 22 E	6224KC	2	W		41.47		401383	13.5	41.38	41.48	48.00	42.33	-		42.33	48
Nassaulaan 24 A	6224KC	2	W		39.60		401383	1.5	38.14	39.33	48.00	41.18	-		41.18	46
Nassaulaan 24 B	6224KC	2	W		41.03		401383	4.5	40.59	40.92	48.00	42.01	-		42.01	47
Nassaulaan 24 C	6224KC	2	W		41.31		401383	7.5	41.36	41.23	48.00	42.23	-		42.23	48
Nassaulaan 24 D	6224KC	2	W		41.58		401383	10.5	41.64	41.52	48.00	42.49	-		42.49	48
Nassaulaan 24 E	6224KC	2	W		41.47		401383	13.5	41.38	41.48	48.00	42.33	-		42.33	48
Nijverheidsweg 25	6227AL	14	O		42.48		623291	1.5	42.02	42.51	48.00	44.03	-		44.03	49
Nijverheidsweg 25	6227AL	14	Z		41.28		623292	1.5	39.47	40.25	48.00	41.90	-		41.90	47
Nijverheidsweg 25	6227AL	14	N		44.57		623294	1.5	44.68	44.48	48.00	47.07	-		47.07	51
Nijverheidsweg 25	6227AL	14	Z		42.47		623292	4.5	40.76	41.38	48.00	42.93	-		42.93	48
Nijverheidsweg 25	6227AL	14	O		42.87		623291	4.5	42.63	42.86	48.00	44.77	-		44.77	50
Nijverheidsweg 25	6227AL	14	N		45.13		623294	4.5	45.46	45.16	48.00	47.87	-		47.87	51
Nijverheidsweg 25	6227AL	14	Z		43.91		623292	7.5	42.05	42.80	48.00	44.32	-		44.32	50
Nijverheidsweg 25	6227AL	14	O		43.30		623291	7.5	43.08	43.29	48.00	45.17	-		45.17	50
Nijverheidsweg 25	6227AL	14	N		45.84		623294	7.5	46.04	45.91	48.00	48.28	-		48.28	52
Secretaris Wijnandsstraat 37	6226GA	1	N		36.07		450904	1.5	36.54	35.72	48.00	37.35	-		37.35	40
Secretaris Wijnandsstraat 37	6226GA	1	N		38.95		450904	4.5	38.05	38.42	48.00	40.15	-		40.15	43
Secretaris Wijnandsstraat 37	6226GA	1	N		40.88		450904	7.5	40.58	40.49	48.00	42.03	-		42.03	46
Secretaris Wijnandsstraat 39	6226GA	1	N		36.07		450904	1.5	36.54	35.72	48.00	37.35	-		37.35	40
Secretaris Wijnandsstraat 39	6226GA	1	N		38.95		450904	4.5	38.05	38.42	48.00	40.15	-		40.15	43
Secretaris Wijnandsstraat 39	6226GA	1	N		40.88		450904	7.5	40.58	40.49	48.00	42.03	-		42.03	46
Secretaris Wijnandsstraat 40	6226GB	1	Z		37.17		451012	1.5	38.66	37.00	48.00	38.09	-		38.09	45
Secretaris Wijnandsstraat 40	6226GB	1	Z		39.88		451012	4.5	40.94	39.69	48.00	40.73	-		40.73	43
Secretaris Wijnandsstraat 40	6226GB	1	Z		44.34		451012	7.5	44.66	44.11	48.00	44.93	-		44.93	47
Secretaris Wijnandsstraat 41	6226GA	1	N		36.07		450904	1.5	36.54	35.72	48.00	37.35	-		37.35	40
Secretaris Wijnandsstraat 41	6226GA	1	N		38.95		450904	4.5	38.05	38.42	48.00	40.15	-		40.15	43
Secretaris Wijnandsstraat 41	6226GA	1	N		40.88		450904	7.5	40.58	40.49	48.00	42.03	-		42.03	46
Secretaris Wijnandsstraat 42	6226GB	1	Z		37.06		451022	1.5	38.37	36.88	48.00	37.90	-		37.90	40
Secretaris Wijnandsstraat 42	6226GB	1	O		35.40		451021	1.5	36.57	35.10	48.00	36.18	-		36.18	39
Secretaris Wijnandsstraat 42	6226GB	1	Z		37.40		451021	4.5	37.87	37.08	48.00	38.04	-		38.04	42
Secretaris Wijnandsstraat 42	6226GB	1	Z		39.61		451022	4.5	40.59	39.47	48.00	40.40	-		40.40	46
Secretaris Wijnandsstraat 42	6226GB	1	O		40.92		451021	7.5	42.19	40.64	48.00	41.30	-		41.30	46
Secretaris Wijnandsstraat 42	6226GB	1	Z		43.86		451022	7.5	43.80	43.75	48.00	44.51	-		44.51	47
Secretaris Wijnandsstraat 44	6226GB	1	Z		37.25		451032	1.5	38.33	37.04	48.00	38.02	-		38.02	40
Secretaris Wijnandsstraat 44	6226GB	1	W		34.07		451033	1.5	35.26	33.89	48.00	35.36	-		35.36	37
Secretaris Wijnandsstraat 44	6226GB	1	Z		39.39		451032	4.5	40.13	39.18	48.00	40.19	-		40.19	42
Secretaris Wijnandsstraat 44	6226GB	1	W		35.84		451033	4.5	36.90	35.71	48.00	37.21	-		37.21	39
Secretaris Wijnandsstraat 44	6226GB	1	Z		41.18		451033	7.5	41.21	40.98	48.00	42.62	-		42.62	45
Secretaris Wijnandsstraat 44	6226GB	1	Z		43.86		451032	7.5	43.55	43.54	48.00	44.54	-		44.54	47
Secretaris Wijnandsstraat 46	6226GB	1	Z		36.78		451042	1.5	37.87	36.59	48.00	37.57	-		37.57	40
Secretaris Wijnandsstraat 46	6226GB	1	Z		39.14		451042	4.5	39.87	38.95	48.00	39.90	-		39.90	42
Secretaris Wijnandsstraat 46	6226GB	1	Z		43.49		451042	7.5	43.09	43.30	48.00	44.11	-		44.11	46
Secretaris Wijnandsstraat 48	6226GB	1	Z		36.78		451042	1.5	37.87	36.59	48.00	37.57	-		37.57	40
Secretaris Wijnandsstraat 48	6226GB	1	Z		39.14		451042	4.5	39.87	38.95	48.00	39.90	-		39.90	42
Secretaris Wijnandsstraat 48	6226GB	1	Z		43.49		451042	7.5	43.09	43.30	48.00	44.11	-		44.11	46
Sibemaweg 20	6224DC	15	Z		44.97		451062	1.5	44.86	44.35	48.00	45.34	-		45.34	48
Sibemaweg 20	6224DC	15	O		35.43		451061	1.5	35.54	34.94	48.00	36.46	-		36.46	41
Sibemaweg 20	6224DC	15	Z		46.27		451062	4.5	46.09	45.64	48.00	46.95	-		46.95	50
Sibemaweg 20	6224DC	15	O		37.85		451061	4.5	38.27	37.18	48.00	38.49	-		38.49	43
Sibemaweg 20	6224DC	15	O		40.81		451061	7.5	41.15	40.23	48.00	41.70	-		41.70	46
Sibemaweg 20	6224DC	15	Z		49.45		451062	7.5	49.25	48.88	48.00	47.09	-		47.09	53
Sibemaweg 20	6224DC	15	Z		45.50		451062	10.5	46.27	45.89	48.00	47.04	-		47.04	50
Sibemaweg 20	6224DC	15	O		42.76		451061	10.5	43.65	42.02	48.00	42.80	-		42.80	47
Sibemaweg 31 A	6224DA	2	O		47.78		451051	1.5	47.30	47.48	48.00	48.47	-		48.47	51
Sibemaweg 31 B	6224DA	2	O		48.68		451051	4.5	48.28	48.35	48.35	49.34	-		49.34	52
Sibemaweg 31 C	6224DA	2	O		49.19		451051	7.5	48.76	48.90	48.90	49.84	-		49.84	52
Sibemaweg 31 D	6224DA	2	O		49.60		451051	10.5	49.17	49.33	49.33	50.26	-		50.26	53
Sibemaweg 31 E	6224DA	2	O		49.72		451051	13.5	49.21	49.49	49.49	50.41	-		50.41	53
Sibemaweg 31 F	6224DA	2	O		49.93		451051	16.5	49.41	49.68	49.68	50.63	-		50.63	53
Sibemaweg 33 A	6224DA	2	O		47.78		451051	1.5	47.30	47.48	48.00	48.47	-		48.47	51
Sibemaweg 33 B	6224DA	2	O		48.68		451051	4.5	48.28	48.35	48.35	49.34	-		49.34	52
Sibemaweg 33 C	6224DA	2	O		49.19		451051	7.5	48.76	48.90	48.90	49.84	-		49.84	52
Sibemaweg 33 D	6224DA	2	O		49.60		451051	10.5	49.17	49.33	49.33	50.26	-		50.26	53
Sibemaweg 33 E	6224DA	2	O		49.72		451051	13.5	49.21	49.49	49.49	50.41	-		50.41	53
Sibemaweg 33 F	6224DA	2	O		49.93		451051	16.5	49.41	49.68	49.68	50.63	-		50.63	53
Sibemaweg 33 G	6224DA	2	O		47.78		451051	1.5	47.30	47.48	48.00	48.47	-		48.47	51
Sibemaweg 33 H	6224DA	2	O		48.68		451051	4.5	48.28	48.35	48.35	49.34	-		49.34	52
Sibemaweg 33 I	6224DA	2	O		49.19		451051	7.5	48.76	48.90	48.90	49.84	-		49.84	52
Sibemaweg 33 J	6224DA	2	O		49.60		451051	10.5	49.17	49.33	49.33	50.26	-		50.26	53
Sibemaweg 33 K	6224DA	2	O		49.72		451051	13.5	49.21	49.49	49.49	50.41	-		50.41	53
Sibemaweg 33 L	6224DA	2	O		49.93		451051	16.5	49.41	49.68	49.68	50.63	-		50.63	53
Sibemaweg 33 M	6224DA	2	O		47.78		451051	1.5	47.30	47.48	48.00	48.47	-		48.47	51
Sibemaweg 33 N	6224DA	2	O		48.68		451051	4.5	48.28	48.35	48.35	49.34	-		49.34	52
Sibemaweg 33 O	6224DA	2	O		49.19											

Tabel 4.2f
Rekenresultaten Kennedsyngel/Akersteenweg

Sint Josephstraat 85	6227SL	3	N			38.21			624094	4.5	38.68	37.12	48.00	40.42	-		40.42	46
Sint Josephstraat 85	6227SL	3	N			38.30			624094	7.5	39.54	37.39	48.00	41.04	-		41.04	47
Sint Josephstraat 87	6227SL	3	N			37.91			624104	1.5	38.48	36.87	48.00	40.07	-		40.07	46
Sint Josephstraat 87	6227SL	3	N			38.76			624104	4.5	39.59	37.74	48.00	40.84	-		40.84	47
Sint Josephstraat 87	6227SL	3	N			39.17			624104	7.5	40.52	38.39	48.00	41.65	-		41.65	47
Sint Josephstraat 89	6227SL	3	N			38.52			624114	1.5	38.66	37.52	48.00	40.89	-		40.89	47
Sint Josephstraat 89	6227SL	3	N			39.38			624114	4.5	39.76	38.38	48.00	41.72	-		41.72	48
Sint Josephstraat 89	6227SL	3	N			39.52			624114	7.5	40.70	38.75	48.00	42.49	-		42.49	48
Sint Josephstraat 91	6227SL	3	N			39.78			624124	1.5	40.25	39.04	48.00	41.90	-		41.90	48
Sint Josephstraat 91	6227SL	3	N			40.59			624124	4.5	41.29	39.82	48.00	42.73	-		42.73	49
Sint Josephstraat 91	6227SL	3	N			40.49			624124	7.5	41.84	39.84	48.00	43.34	-		43.34	49
Sint Josephstraat 95	6227SL	3	O			36.22			624131	1.5	36.47	36.25	48.00	38.75	-		38.75	45
Sint Josephstraat 95	6227SL	3	N			40.24			624134	1.5	40.94	39.57	48.00	42.53	-		42.53	49
Sint Josephstraat 95	6227SL	3	O			37.65			624131	4.5	38.39	37.58	48.00	39.93	-		39.93	49
Sint Josephstraat 95	6227SL	3	N			41.15			624134	4.5	42.00	40.44	48.00	43.36	-		43.36	50
Sint Josephstraat 95	6227SL	3	N			40.96			624134	7.5	42.55	40.35	48.00	43.91	-		43.91	50
Sint Josephstraat 95	6227SL	3	O			38.68			624131	7.5	40.26	38.31	48.00	40.83	-		40.83	49
Sint Josephstraat 97	6227SL	3	O			34.33			624141	1.5	33.36	34.29	48.00	38.06	-		38.06	45
Sint Josephstraat 97	6227SL	3	N			40.41			624144	1.5	41.11	39.66	48.00	43.25	-		43.25	50
Sint Josephstraat 97	6227SL	3	O			36.47			624141	4.5	35.54	36.18	48.00	39.61	-		39.61	47
Sint Josephstraat 97	6227SL	3	N			41.40			624144	4.5	42.20	40.62	48.00	44.13	-		44.13	51
Sint Josephstraat 97	6227SL	3	N			41.27			624144	7.5	42.78	40.61	48.00	44.66	-		44.66	52
Sint Josephstraat 97	6227SL	3	O			38.94			624141	7.5	38.97	38.49	48.00	41.47	-		41.47	49
Sint Josephstraat 99	6227SL	3	O			36.07			624151	1.5	36.54	36.05	48.00	40.03	-		40.03	48
Sint Josephstraat 99	6227SL	3	N			41.18			624154	1.5	41.48	40.41	48.00	44.11	-		44.11	51
Sint Josephstraat 99	6227SL	3	N			42.15			624154	4.5	42.54	41.36	48.00	44.96	-		44.96	52
Sint Josephstraat 99	6227SL	3	O			38.82			624151	4.5	38.84	38.63	48.00	41.85	-		41.85	52
Sint Josephstraat 99	6227SL	3	O			40.16			624151	7.5	40.97	39.67	48.00	42.78	-		42.78	52
Sint Josephstraat 99	6227SL	3	N			41.84			624154	7.5	43.12	41.19	48.00	45.49	-		45.49	53
Sint Josephstraat 101	6227SL	1	O			39.76			624161	1.5	39.25	39.51	48.00	43.08	-		43.08	53
Sint Josephstraat 101	6227SL	1	N			42.33			624164	1.5	42.84	41.69	48.00	45.44	-		45.44	53
Sint Josephstraat 101	6227SL	1	O			40.35			624161	4.5	39.61	40.10	48.00	43.31	-		43.31	54
Sint Josephstraat 101	6227SL	1	N			43.38			624164	4.5	43.84	42.70	48.00	46.30	-		46.30	54
Sint Josephstraat 101	6227SL	1	N			43.17			624164	7.5	44.32	42.59	48.00	46.74	-		46.74	55
Sint Josephstraat 101	6227SL	1	O			41.62			624161	7.5	41.08	41.21	48.00	44.27	-		44.27	55
Sint Josephstraat 103	6227SL	1	N			42.33			624164	1.5	42.84	41.69	48.00	45.44	-		45.44	53
Sint Josephstraat 103	6227SL	1	O			39.76			624161	1.5	39.25	39.51	48.00	43.08	-		43.08	53
Sint Josephstraat 103	6227SL	1	N			43.38			624164	4.5	43.84	42.70	48.00	46.30	-		46.30	54
Sint Josephstraat 103	6227SL	1	O			40.35			624161	4.5	39.61	40.10	48.00	43.31	-		43.31	54
Sint Josephstraat 103	6227SL	1	N			43.17			624164	7.5	44.32	42.59	48.00	46.74	-		46.74	55
Sint Josephstraat 103	6227SL	1	O			41.62			624161	7.5	41.08	41.21	48.00	44.27	-		44.27	55
Sint Josephstraat 105	6227SL	1	O			47.04			624171	1.5	45.89	46.17	48.00	48.36	-		48.36	58
Sint Josephstraat 105	6227SL	1	N			43.63			624174	1.5	44.26	43.14	48.00	46.53	-		46.53	55
Sint Josephstraat 105	6227SL	1	N			44.85			624174	4.5	45.12	44.30	48.00	47.75	-		47.75	57
Sint Josephstraat 105	6227SL	1	O			48.52			624171	4.5	47.22	47.59	48.00	49.66	-	X	49.66	60
Sint Josephstraat 105	6227SL	1	O			48.63			624171	7.5	47.48	47.72	48.00	50.09	-	X	50.09	60
Sint Josephstraat 105	6227SL	1	N			44.84			624174	7.5	45.42	44.34	48.00	48.22	-		48.22	57
Sint Josephstraat 107	6227SL	1	O			47.04			624171	1.5	45.89	46.17	48.00	48.36	-		48.36	58
Sint Josephstraat 107	6227SL	1	N			43.63			624174	1.5	44.26	43.14	48.00	46.53	-		46.53	55
Sint Josephstraat 107	6227SL	1	O			48.52			624171	4.5	47.22	47.59	48.00	49.66	-	X	49.66	60
Sint Josephstraat 107	6227SL	1	N			44.85			624174	4.5	45.12	44.30	48.00	47.75	-		47.75	57
Sint Josephstraat 107	6227SL	1	N			44.84			624174	7.5	45.42	44.34	48.00	48.22	-		48.22	57
Sint Josephstraat 107	6227SL	1	O			48.63			624171	7.5	47.48	47.72	48.00	50.09	-	X	50.09	60

Tabel 4.2g
Rekenresultaten Severenstraat

Kasteel Hillenraadweg 41 D	6222XN	2	Z		31.49		430132	8.5	18.00	32.16	48.00	31.22	-		31.22	60
Kasteel Hillenraadweg 41 D	6222XN	2	W		34.18		430133	8.5	18.00	33.57	48.00	31.90	-		31.90	61
Kasteel Hillenraadweg 42	6222XW	1	W		29.40		430563	1.5	18.00	27.80	48.00	26.30	-		26.30	49
Kasteel Hillenraadweg 42	6222XW	1	W		29.31		430563	4.5	18.00	27.72	48.00	26.20	-		26.20	50
Kasteel Hillenraadweg 43 A	6222XN	2	Z		24.12		430142	1.5	18.00	24.78	48.00	23.86	-		23.86	56
Kasteel Hillenraadweg 43 B	6222XN	2	Z		24.66		430142	2.5	18.00	25.33	48.00	23.83	-		23.83	57
Kasteel Hillenraadweg 43 C	6222XN	2	Z		24.79		430142	5.5	18.00	25.46	48.00	24.14	-		24.14	59
Kasteel Hillenraadweg 43 D	6222XN	2	Z		24.82		430142	8.5	18.00	25.49	48.00	24.27	-		24.27	60
Kasteel Hillenraadweg 44	6222XW	1	W		29.40		430563	1.5	18.00	27.80	48.00	26.30	-		26.30	49
Kasteel Hillenraadweg 44	6222XW	1	W		29.31		430563	4.5	18.00	27.72	48.00	26.20	-		26.20	50
Kasteel Hillenraadweg 45 A	6222XN	2	Z		30.65		430152	1.5	18.00	31.32	48.00	30.20	-		30.20	56
Kasteel Hillenraadweg 45 B	6222XN	2	Z		31.05		430152	2.5	18.00	31.72	48.00	30.38	-		30.38	57
Kasteel Hillenraadweg 45 C	6222XN	2	Z		30.99		430152	5.5	18.00	31.66	48.00	30.57	-		30.57	58
Kasteel Hillenraadweg 45 D	6222XN	2	Z		30.83		430152	8.5	18.00	31.50	48.00	30.54	-		30.54	59
Kasteel Hillenraadweg 46	6222XW	1	W		29.40		430563	1.5	18.00	27.80	48.00	26.30	-		26.30	49
Kasteel Hillenraadweg 46	6222XW	1	W		29.31		430563	4.5	18.00	27.72	48.00	26.20	-		26.20	50
Kasteel Hillenraadweg 47 A	6222XN	2	O		23.09		430161	1.5	18.00	23.57	48.00	22.76	-		22.76	46
Kasteel Hillenraadweg 47 A	6222XN	2	Z		23.45		430162	1.5	18.00	24.12	48.00	22.66	-		22.66	54
Kasteel Hillenraadweg 47 B	6222XN	2	Z		23.97		430162	2.5	18.00	24.64	48.00	23.09	-		23.09	55
Kasteel Hillenraadweg 47 B	6222XN	2	O		23.57		430161	2.5	18.00	24.03	48.00	23.21	-		23.21	46
Kasteel Hillenraadweg 47 C	6222XN	2	O		25.64		430161	5.5	18.00	26.04	48.00	25.35	-		25.35	48
Kasteel Hillenraadweg 47 C	6222XN	2	Z		24.10		430162	5.5	18.00	24.77	48.00	23.41	-		23.41	56
Kasteel Hillenraadweg 47 D	6222XN	2	O		20.08		430161	8.5	18.00	19.49	48.00	19.00	-		19.00	45
Kasteel Hillenraadweg 47 D	6222XN	2	Z		24.12		430162	8.5	18.00	24.79	48.00	23.54	-		23.54	57
Kasteel Kessenichstraat 5	6222VK	1	N		25.21		430842	1.5	18.00	24.15	48.00	23.10	-		23.10	45
Kasteel Kessenichstraat 5	6222VK	1	N		26.31		430844	1.5	18.00	26.47	48.00	25.75	-		25.75	48
Kasteel Kessenichstraat 5	6222VK	1	N		26.61		430844	4.5	18.00	26.75	48.00	26.03	-		26.03	50
Kasteel Kessenichstraat 5	6222VK	1	Z		27.25		430842	4.5	18.00	25.65	48.00	23.52	-		23.52	46
Kasteel Neubourgweg 134	6222SJ	1	W		29.54		431253	1.5	18.00	29.18	48.00	27.20	-		27.20	54
Kasteel Neubourgweg 134	6222SJ	1	W		30.36		431253	4.5	18.00	30.06	48.00	29.31	-		29.31	56
Kasteel Neubourgweg 136	6222SJ	1	W		30.83		431263	1.5	18.00	30.33	48.00	28.51	-		28.51	54
Kasteel Neubourgweg 136	6222SJ	1	W		31.64		431263	4.5	18.00	31.22	48.00	30.62	-		30.62	56
Kasteel Neubourgweg 138	6222SJ	1	W		30.83		431263	1.5	18.00	30.33	48.00	28.51	-		28.51	54
Kasteel Neubourgweg 138	6222SJ	1	W		31.64		431263	4.5	18.00	31.22	48.00	30.62	-		30.62	56
Kasteel Neubourgweg 140	6222SJ	1	W		30.83		431263	1.5	18.00	30.33	48.00	28.51	-		28.51	54
Kasteel Neubourgweg 140	6222SJ	1	W		31.64		431263	4.5	18.00	31.22	48.00	30.62	-		30.62	56
Kasteel Neubourgweg 142	6222SJ	1	W		30.83		431263	1.5	18.00	30.33	48.00	28.51	-		28.51	54
Kasteel Neubourgweg 142	6222SJ	1	W		31.64		431263	4.5	18.00	31.22	48.00	30.62	-		30.62	56
Kasteel Neubourgweg 144	6222SJ	1	W		30.83		431263	1.5	18.00	30.33	48.00	28.51	-		28.51	54
Kasteel Neubourgweg 144	6222SJ	1	W		31.64		431263	4.5	18.00	31.22	48.00	30.62	-		30.62	56
Kasteel Neubourgweg 146	6222SJ	1	W		30.83		431263	1.5	18.00	30.33	48.00	28.51	-		28.51	54
Kasteel Neubourgweg 146	6222SJ	1	W		31.64		431263	4.5	18.00	31.22	48.00	30.62	-		30.62	56
Kasteel Neubourgweg 148	6222SJ	1	W		31.57		431273	1.5	18.00	30.99	48.00	29.98	-		29.98	54
Kasteel Neubourgweg 148	6222SJ	1	W		32.53		431273	4.5	18.00	32.00	48.00	31.23	-		31.23	57
Kasteel Neubourgweg 150	6222SJ	1	W		31.57		431273	1.5	18.00	30.99	48.00	29.98	-		29.98	54
Kasteel Neubourgweg 150	6222SJ	1	W		32.53		431273	4.5	18.00	32.00	48.00	31.23	-		31.23	57
Kasteel Neubourgweg 152	6222SJ	1	W		31.57		431273	1.5	18.00	30.99	48.00	29.98	-		29.98	54
Kasteel Neubourgweg 152	6222SJ	1	W		32.53		431273	4.5	18.00	32.00	48.00	31.23	-		31.23	57
Kasteel Neubourgweg 154	6222SJ	1	W		31.57		431273	1.5	18.00	30.99	48.00	29.98	-		29.98	54
Kasteel Neubourgweg 154	6222SJ	1	W		32.53		431273	4.5	18.00	32.00	48.00	31.23	-		31.23	57
Kasteel Neubourgweg 156	6222SJ	11	W		32.11		431283	1.5	18.00	31.44	48.00	30.54	-		30.54	54
Kasteel Neubourgweg 156	6222SJ	11	Z		32.47		431282	1.5	18.00	31.83	48.00	30.80	-		30.80	52
Kasteel Wolfrastraat 15	6222TJ	1	W		26.57		431293	1.5	18.00	25.95	48.00	24.52	-		24.52	47
Kasteel Wolfrastraat 15	6222TJ	1	W		27.10		431293	4.5	18.00	27.21	48.00	26.86	-		26.86	50
Kasteel Wolfrastraat 17	6222TJ	1	W		26.57		431293	1.5	18.00	25.95	48.00	24.52	-		24.52	47
Kasteel Wolfrastraat 17	6222TJ	1	W		27.10		431293	4.5	18.00	27.21	48.00	26.86	-		26.86	50
Kasteel Wolfrastraat 19	6222TJ	1	W		26.57		431293	1.5	18.00	25.95	48.00	24.52	-		24.52	47
Kasteel Wolfrastraat 19	6222TJ	1	W		27.10		431293	4.5	18.00	27.21	48.00	26.86	-		26.86	50
Kasteel Wolfrastraat 21	6222TJ	1	W		26.57		431293	1.5	18.00	25.95	48.00	24.52	-		24.52	47
Kasteel Wolfrastraat 21	6222TJ	1	W		27.10		431293	4.5	18.00	27.21	48.00	26.86	-		26.86	50
Kasteel Wolfrastraat 23	6222TJ	1	W		26.57		431293	1.5	18.00	25.95	48.00	24.52	-		24.52	47
Kasteel Wolfrastraat 23	6222TJ	1	W		27.10		431293	4.5	18.00	27.21	48.00	26.86	-		26.86	50
Kasteel Wolfrastraat 25	6222TJ	1	W		26.57		431293	1.5	18.00	25.95	48.00	24.52	-		24.52	47
Kasteel Wolfrastraat 25	6222TJ	1	W		27.10		431293	4.5	18.00	27.21	48.00	26.86	-		26.86	50
Kasteel Wolfrastraat 35	6222TJ	2	N		25.69		433094	1.5	18.00	25.83	48.00	23.49	-		23.49	51
Kasteel Wolfrastraat 35	6222TJ	2	O		24.52		433091	1.5	18.00	23.26	48.00	22.32	-		22.32	44
Kasteel Wolfrastraat 35 A	6222TJ	2	O		26.10		433091	4.5	18.00	24.79	48.00	23.80	-		23.80	47
Kasteel Wolfrastraat 35 A	6222TJ	2	N		28.04		433094	4.5	18.00	27.10	48.00	24.31	-		24.31	53
Kasteel Wolfrastraat 35 B	6222TJ	2	O		25.78		433091	7.5	18.00	24.48	48.00	23.37	-		23.37	49
Kasteel Wolfrastraat 35 B	6222TJ	2	N		25.59		433094	7.5	18.00	24.90	48.00	24.27	-		24.27	55
Kasteel Wolfrastraat 35 C	6222TJ	2	N		21.66		433094	10.5	18.00	21.88	48.00	21.44	-		21.44	54
Kasteel Wolfrastraat 35 C	6222TJ	2	O		21.36		433091	10.5	18.00	20.14	48.00	18.64	-		18.64	46
Kasteel Wolfrastraat 35 D	6222TJ	2	N		21.57		433094	13.5	18.00	21.85	48.00	21.47	-		21.47	54
Kasteel Wolfrastraat 35 D	6222TJ	2	O		21.49		433091	13.5	18.00	19.87	48.00	18.58	-		18.58	44
Kasteel Wolfrastraat 35 E	6222TJ	2	O		25.92		433091	16.5	18.00	24.30	48.00	23.17	-		23.17	47
Kasteel Wolfrastraat 35 E	6222TJ	2	N		20.36		433094	16.5	18.00	21.03	48.00	20.59	-		20.59	54
Kasteel Wolfrastraat 37 A	6222TJ	2	O		39.22		433081	4.5	18.00	37.61	48.00	35.53	-		35.53	47
Kasteel Wolfrastraat 37 B	6222TJ	2	O		40.44		433081	7.5	18.00	38.83	48.00	36.67	-		36.67	49
Kasteel Wolfrastraat 37 C	6222TJ	2	O		40.59		433081	10.5	18.00	38.97	48.00	36.71	-		36.71	47
Kasteel Wolfrastraat 37 D	6222TJ	2	O		40.55		433081	13.5	18.00	38.93	48.00	36.69	-		36.69	46
Kasteel Wolfrastraat 37 E	6222TJ	2	O		40.52		433081	16.5	18.00	38.90	48.00	36.74	-		36.74	46
Kasteel Wolfrastraat 39 A	6222TJ	2	O		39.10		433071	4.5	18.00	37.49	48.00	33.36	-		33.36	48
Kasteel Wolfrastraat 39 B	6222TJ	2	O		40.48		433071	7.5	18.00	38.67	48.00	34.80	-		34.80	49
Kasteel Wolfrastraat 39 C	6222TJ	2	O		40.97		433071	10.5	18.00	39.36	48.00	34.91	-		34.91	48
Kasteel Wolfrastraat 39 D	6222TJ	2	O		41.12		433071	13.5	18.00	39.51	48.00					

Tabel B6.3.1
 Rekenresultaten maatregelvariant sanering uit hoofdstuk 6.3

Adres			cluster	hoogte	Grenswaarde in dB	Toekomst zonder maatregelen	Toekomst met maatregelvariant 4 meter scher, in dB	Toekomst met geadviseerde maatregelen
Kruisdonk 3	6231RB	Meerssen	1	1.5	48	50.47	49.09	49.57
Kruisdonk 3	6231RB	Meerssen	1	1.5	48	56.56	56.12	47.12
Kruisdonk 3	6231RB	Meerssen	1	4.5	48	54.07	57.57	53.46
Kruisdonk 3	6231RB	Meerssen	1	4.5	48	61.89	49.81	52.36
Kruisdonk 3	6231RB	Meerssen	1	7.5	48	58.27	54.56	57.86
Kruisdonk 3	6231RB	Meerssen	1	7.5	48	62.94	50.24	56.04
Kruisdonk 5	6231RB	Meerssen	1	1.5	48	50.47	55.82	49.57
Kruisdonk 5	6231RB	Meerssen	1	1.5	48	56.56	55.64	47.12
Kruisdonk 5	6231RB	Meerssen	1	4.5	48	54.07	54.38	53.46
Kruisdonk 5	6231RB	Meerssen	1	4.5	48	61.89	50.24	52.36
Kruisdonk 5	6231RB	Meerssen	1	7.5	48	58.27	55.82	57.86
Kruisdonk 5	6231RB	Meerssen	1	7.5	48	62.94	49.65	56.04

Tabel B6.3.1
Rekenresultaten maatregelvariant sanering uit hoofdstuk 6.3

Adres			cluster	hoogte	Eerder vastgestelde Hogere waarde	Heersend in dB	Grenswaarde in dB	Toekomst zonder maatregelen	Toekomst met maatregelvariant 1 in dB	Toekomst met maatregelvariant 2 in dB	Toekomst met maatregelvariant 3 in dB	Toekomst met maatregelvariant 4 in dB	Toekomst met maatregelvariant 5 in dB	Toekomst met geavanceerde maatregelen
Ambyerweg 3	6231BH	Meerssen	1	4.5		49.21	49.21	51.18	49.09	48.98	48.83	48.46	48.83	48.54
Ambyerweg 3	6231BH	Meerssen	1	7.5		55.21	55.21	57.95	56.12	55.10	54.16	53.55	54.16	54.13
Ambyerweg 3	6231BH	Meerssen	1	7.5		55.44	55.44	59.52	57.57	56.32	54.97	54.06	54.96	53.55
Ambyerweg 4	6231BJ	Meerssen	1	4.5		50.12	50.12	51.64	49.81	49.75	49.69	49.51	49.69	49.56
Ambyerweg 4	6231BJ	Meerssen	1	7.5		53.59	53.59	56.49	54.56	53.86	52.91	52.22	52.90	52.23
Ambyerweg 5	6231BH	Meerssen	1	4.5		50.55	50.55	52.16	50.24	50.18	50.14	49.96	50.13	49.94
Ambyerweg 5	6231BH	Meerssen	1	7.5		54.47	54.47	57.74	55.82	54.79	53.59	52.74	53.57	52.71
Ambyerweg 6	6231BJ	Meerssen	1	7.5		54.62	54.62	57.52	55.64	54.95	53.60	52.62	53.53	52.53
Ambyerweg 6	6231BJ	Meerssen	1	7.5		54.05	54.05	56.29	54.38	53.81	53.22	52.81	53.18	52.80
Ambyerweg 7	6231BH	Meerssen	1	4.5		50.55	50.55	52.16	50.24	50.18	50.14	49.96	50.13	49.94
Ambyerweg 7	6231BH	Meerssen	1	7.5		54.47	54.47	57.74	55.82	54.79	53.59	52.74	53.57	52.71
Ambyerweg 9	6231BH	Meerssen	1	1.5		48.87	48.87	51.62	49.65	49.16	48.95	48.78	48.50	48.54
Ambyerweg 9	6231BH	Meerssen	1	4.5		51.47	51.47	54.07	52.11	51.85	51.42	51.01	51.21	50.87
Ambyerweg 9	6231BH	Meerssen	1	7.5		54.98	54.98	58.05	56.13	54.62	52.94	52.04	52.84	51.92
Ambyerweg 11	6231BH	Meerssen	1	1.5		48.87	48.87	51.62	49.65	49.16	48.95	48.78	48.50	48.54
Ambyerweg 11	6231BH	Meerssen	1	4.5		51.47	51.47	54.07	52.11	51.85	51.42	51.01	51.21	50.87
Ambyerweg 11	6231BH	Meerssen	1	7.5		54.98	54.98	58.05	56.13	54.62	52.94	52.04	52.84	51.92
Ambyerweg 13	6231BH	Meerssen	1	1.5		46.67	48	53.69	51.74	48.00	47.55	47.15	47.53	47.14
Ambyerweg 13	6231BH	Meerssen	1	4.5		49.79	49.79	55.54	53.59	51.30	50.33	49.75	50.33	49.76
Ambyerweg 13	6231BH	Meerssen	1	7.5		53.54	53.54	58.44	56.52	54.37	52.46	51.52	52.37	51.45
Ambyerweg 15	6231BH	Meerssen	1	1.5		46.67	48	53.69	51.74	48.00	47.55	47.15	47.53	47.14
Ambyerweg 15	6231BH	Meerssen	1	4.5		49.79	49.79	55.54	53.59	51.30	50.33	49.75	50.33	49.76
Ambyerweg 15	6231BH	Meerssen	1	7.5		53.54	53.54	58.44	56.52	54.37	52.46	51.52	52.37	51.45
Ambyerweg 17	6231BH	Meerssen	1	1.5		46.64	48	51.95	49.99	47.36	46.80	46.43	46.55	46.21
Ambyerweg 17	6231BH	Meerssen	1	4.5		49.78	49.78	54.24	52.23	50.88	49.95	49.18	49.83	49.07
Ambyerweg 17	6231BH	Meerssen	1	7.5		53.70	53.7	59.45	57.51	55.30	53.22	52.06	53.08	51.92
Ambyerweg 19	6231BH	Meerssen	1	1.5		46.64	48	51.95	49.99	47.36	46.80	46.43	46.55	46.21
Ambyerweg 19	6231BH	Meerssen	1	4.5		49.78	49.78	54.24	52.23	50.88	49.95	49.18	49.83	49.07
Ambyerweg 19	6231BH	Meerssen	1	7.5		53.70	53.7	59.45	57.51	55.30	53.22	52.06	53.08	51.92
Ambyerweg 20	6231BJ	Meerssen	1	1.5		47.92	48	57.12	55.19	48.32	47.57	47.18	47.13	46.95
Ambyerweg 20	6231BJ	Meerssen	1	4.5		51.36	51.36	59.32	57.35	51.69	50.82	50.20	50.64	50.07
Ambyerweg 20	6231BJ	Meerssen	1	4.5		49.79	49.79	51.96	50.05	49.70	49.50	49.34	49.50	49.37
Ambyerweg 20	6231BJ	Meerssen	1	7.5		51.95	51.95	55.41	53.51	53.19	52.23	51.53	52.20	53.58
Ambyerweg 20	6231BJ	Meerssen	1	7.5		52.80	52.8	55.95	54.02	53.38	52.42	51.84	52.42	51.51
Ambyerweg 20	6231BJ	Meerssen	1	7.5		54.51	54.51	60.98	59.04	55.91	54.50	53.59	54.45	51.89
Ambyerweg 21	6231BH	Meerssen	1	4.5		48.37	48.37	50.49	48.49	48.40	48.26	47.75	48.23	47.77
Ambyerweg 21	6231BH	Meerssen	1	7.5		53.00	53	58.85	56.89	54.84	52.87	51.97	52.75	51.87
Ambyerweg 22	6231BJ	Meerssen	1	1.5		42.02	48	52.40	50.47	43.17	42.24	41.50	42.24	41.55
Ambyerweg 22	6231BJ	Meerssen	1	1.5		47.11	48	57.37	55.24	47.12	45.78	44.95	44.53	44.18
Ambyerweg 22	6231BJ	Meerssen	1	4.5		49.91	49.91	58.94	56.74	50.37	48.59	47.69	47.78	47.22
Ambyerweg 22	6231BJ	Meerssen	1	4.5		45.49	48	54.37	52.40	46.65	45.59	44.78	45.59	44.82
Ambyerweg 22	6231BJ	Meerssen	1	7.5		51.92	51.92	57.35	55.43	53.26	52.00	51.18	51.91	51.22
Ambyerweg 22	6231BJ	Meerssen	1	7.5		51.70	51.7	55.21	53.29	52.69	51.80	51.20	51.78	51.07
Ambyerweg 22	6231BJ	Meerssen	1	7.5		54.22	54.22	60.72	58.60	55.92	53.71	52.63	53.51	52.49
Ambyerweg 23	6231BH	Meerssen	1	4.5		48.37	48.37	50.49	48.49	48.40	48.26	47.75	48.23	47.77
Ambyerweg 23	6231BH	Meerssen	1	7.5		53.00	53	58.85	56.89	54.84	52.87	51.97	52.75	51.87
Ambyerweg 24	6231BJ	Meerssen	1	1.5		48.93	48.93	59.31	57.24	46.81	44.74	43.27	44.74	43.36
Ambyerweg 24	6231BJ	Meerssen	1	4.5		52.07	52.07	61.16	59.07	50.72	48.86	47.54	48.86	45.46
Ambyerweg 24	6231BJ	Meerssen	1	4.5		47.21	48	51.62	49.58	48.09	46.77	45.42	46.76	47.60
Ambyerweg 24	6231BJ	Meerssen	1	7.5		55.56	55.56	61.84	59.79	56.44	54.71	54.04	54.28	51.24
Ambyerweg 24	6231BJ	Meerssen	1	7.5		52.13	52.13	55.42	53.55	52.64	51.80	51.21	51.79	50.10
Ambyerweg 24	6231BJ	Meerssen	1	7.5		52.35	52.35	59.04	57.02	53.84	51.30	50.18	51.24	53.73
Ambyerweg 25	6231BH	Meerssen	1	4.5		48.57	48.57	50.99	49.01	48.46	48.19	47.89	48.17	47.89
Ambyerweg 25	6231BH	Meerssen	1	4.5		46.97	48	50.18	48.22	46.70	46.44	45.86	46.44	45.91
Ambyerweg 25	6231BH	Meerssen	1	4.5		48.66	48.66	51.69	49.74	49.10	48.67	48.26	48.61	48.23
Ambyerweg 25	6231BH	Meerssen	1	7.5		52.15	52.15	57.22	55.25	53.03	51.28	50.33	51.19	50.25
Ambyerweg 25	6231BH	Meerssen	1	7.5		51.23	51.23	54.42	52.51	51.83	50.63	50.11	50.34	49.86
Ambyerweg 25	6231BH	Meerssen	1	7.5		53.32	53.32	57.34	55.35	54.01	52.60	51.76	52.39	51.54
Ambyerweg 26	6231BJ	Meerssen	1	1.5		49.39	49.39	58.50	56.51	49.83	48.88	48.34	48.31	48.07
Ambyerweg 26	6231BJ	Meerssen	1	4.5		47.17	48	51.82	49.86	47.79	46.99	46.11	46.39	50.62
Ambyerweg 26	6231BJ	Meerssen	1	4.5		52.26	52.26	60.68	58.63	53.07	51.71	50.92	51.19	49.57
Ambyerweg 26	6231BJ	Meerssen	1	7.5		54.19	54.19	62.56	60.57	55.43	52.40	51.01	52.40	51.04
Ambyerweg 26	6231BJ	Meerssen	1	7.5		52.36	52.36	58.51	56.58	53.99	51.93	50.97	51.66	50.76
Ambyerweg 28	6231BJ	Meerssen	1	1.5		45.68	48	52.57	50.64	45.78	45.23	44.94	44.33	44.45
Ambyerweg 28	6231BJ	Meerssen	1	1.5		42.96	48	54.95	53.01	44.54	42.65	41.33	42.65	41.35
Ambyerweg 28	6231BJ	Meerssen	1	4.5		47.82	48	54.49	52.48	48.15	47.35	46.87	47.02	44.91
Ambyerweg 28	6231BJ	Meerssen	1	4.5		46.53	48	57.12	55.09	48.19	46.15	44.88	46.15	46.91
Ambyerweg 28	6231BJ	Meerssen	1	7.5		53.25	53.25	59.24	57.23	54.63	52.65	51.45	52.63	48.69
Ambyerweg 28	6231BJ	Meerssen	1	7.5		50.84	50.84	56.51	54.51	51.97	49.98	48.74	49.95	51.42
Ambyerweg 29	6231BH	Meerssen	1	1.5		51.95	51.95	53.65	51.72	51.05	50.96	50.85	50.22	49.51
Ambyerweg 29	6231BH	Meerssen	1	1.5		50.55	50.55	52.67	50.76	50.07	50.01	49.97	49.03	50.53
Ambyerweg 29	6231BH	Meerssen	1	4.5		51.74	51.74	54.38	52.39	51.73	51.65	51.54	50.84	50.80
Ambyerweg 29	6231BH	Meerssen	1	4.5		51.87	51.87	54.49	52.48	51.78	51.38	51.18	50.54	46.60
Ambyerweg 29	6231BH	Meerssen	1	4.5		47.13	48	50.26	48.33	47.12	46.93	46.58	46.93	51.14
Ambyerweg 29	6231BH	Meerssen	1	7.5		53.89	53.89	57.80	55.82	54.90	53.81	53.31	53.28	50.52
Ambyerweg 29	6231BH	Meerssen	1	7.5		51.57	51.57	56.11	54.21	52.65	51.25	50.62	51.19	52.97
Ambyerweg 29	6231BH	Meerssen	1	7.5		52.36	52.36	55.30	53.30	52.55	51.85	51.64	51.03	51.24
Ambyerweg 30	6231BJ	Meerssen	1	1.5		51.91	51.91	58.49	56.50	52.09	51.64	51.40	50.14	50.65
Ambyerweg 30	6231BJ	Meerssen	1	1.5		42.02	48	52.71	50.84	42.91	41.90	41.32	41.90	41.36
Ambyerweg 30	6231BJ	Meerssen	1	4.5		44.94	48	54.44	52.52	45.85	44.79	44.21	44.79	44.28
Ambyerweg 30	6231BJ	Meerssen	1	4.5		54.08	54.08	59.76	57.72	54.41	53.74	53.47	52.63	52.87
Ambyerweg 30	6231BJ	Meerssen	1	7.5		50.61	50.61	56.79	54.86	52.08	50.83	49.96	50.83	49.99

Tabel B6.3.1
Rekenresultaten maatregelvariant sanering uit hoofdstuk 6.3

Adres	cluster	hoogte	Eerder vastgestelde Hogere waarde	Heersend in dB	Grenswaarde in dB	Toekomst zonder maatregelen	Toekomst met maatregelvariant 1 in dB	Toekomst met maatregelvariant 2 in dB	Toekomst met maatregelvariant 3 in dB	Toekomst met maatregelvariant 4 in dB	Toekomst met maatregelvariant 5 in dB	Toekomst met geavanceerde maatregelen	
Ambyerweg 30	6231BJ	Meerssen	1	7.5	55.19	55.19	60.49	58.47	56.34	54.86	54.43	54.09	53.90
Ambyerweg 32	6231BJ	Meerssen	1	1.5	49.78	49.78	58.68	56.73	49.98	48.94	48.35	48.77	48.23
Ambyerweg 32	6231BJ	Meerssen	1	1.5	48.65	48.65	52.59	50.72	49.29	49.12	49.00	48.69	48.79
Ambyerweg 32	6231BJ	Meerssen	1	4.5	53.23	53.23	60.46	58.42	53.92	53.08	52.69	52.35	52.33
Ambyerweg 32	6231BJ	Meerssen	1	4.5	49.72	49.72	53.96	51.98	50.45	50.05	49.91	49.79	49.62
Ambyerweg 32	6231BJ	Meerssen	1	7.5	49.97	49.97	53.50	51.58	50.84	50.57	50.39	50.56	53.46
Ambyerweg 32	6231BJ	Meerssen	1	7.5	54.36	54.36	61.21	59.21	56.21	54.36	53.77	53.85	50.37
Bosstraat 14	6231AM	Meerssen	1	7.5	47.60	48	49.89	48.00	47.88	47.62	47.25	47.49	47.17
Bosstraat 16	6231AM	Meerssen	1	7.5	47.60	48	49.89	48.00	47.88	47.62	47.25	47.49	47.17
Eburonenstraat 2	6231AR	Meerssen	1	4.5	48.00	48	49.98	48.06	48.01	47.89	47.66	47.88	47.63
Eburonenstraat 4	6231AR	Meerssen	1	4.5	48.30	48.3	50.38	48.45	48.40	48.29	48.12	48.20	48.09
Eburonenstraat 4	6231AR	Meerssen	1	4.5	47.05	48	49.85	47.89	47.74	47.19	46.81	47.02	46.71
Eburonenstraat 6	6231AR	Meerssen	1	4.5	48.94	48.94	50.84	48.95	48.91	48.89	48.80	48.83	48.87
Eburonenstraat 7	6231AN	Meerssen	1	4.5	51.26	51.26	52.85	50.98	50.90	50.75	50.53	50.74	50.56
Eburonenstraat 7	6231AN	Meerssen	1	4.5	47.33	48	49.59	47.70	47.46	47.00	46.55	46.94	46.56
Eburonenstraat 8	6231AR	Meerssen	1	4.5	49.14	49.14	50.87	49.01	48.97	48.95	48.88	48.94	48.92
Eburonenstraat 9	6231AN	Meerssen	1	1.5	48.13	48.13	49.73	47.84	47.79	47.70	47.57	47.70	47.61
Eburonenstraat 9	6231AN	Meerssen	1	4.5	52.14	52.14	53.83	52.02	51.79	51.54	51.33	51.54	48.00
Eburonenstraat 9	6231AN	Meerssen	1	4.5	48.44	48.44	50.47	48.68	48.58	48.23	47.92	48.23	51.39
Eburonenstraat 10	6231AR	Meerssen	1	4.5	49.24	49.24	50.85	48.98	48.94	48.92	48.84	48.91	48.83
Eburonenstraat 11	6231AN	Meerssen	1	4.5	50.97	50.97	54.29	52.45	51.35	50.06	49.27	49.88	49.16
Eburonenstraat 12	6231AR	Meerssen	1	4.5	49.19	49.19	51.73	49.90	49.54	49.19	48.96	49.19	49.00
Eburonenstraat 13	6231AN	Meerssen	1	4.5	50.97	50.97	54.29	52.45	51.35	50.06	49.27	49.88	49.16
Eburonenstraat 14	6231AR	Meerssen	1	4.5	49.19	49.19	51.73	49.90	49.54	49.19	48.96	49.19	49.00
Eburonenstraat 15	6231AN	Meerssen	1	1.5	49.56	49.56	52.10	50.26	49.84	49.30	48.96	49.29	48.99
Eburonenstraat 15	6231AN	Meerssen	1	4.5	51.15	51.15	54.06	52.34	51.33	50.35	49.74	50.35	49.75
Eburonenstraat 16	6231AR	Meerssen	1	4.5	48.64	48.64	50.66	48.79	48.64	48.50	48.35	48.46	48.34
Eburonenstraat 17	6231AN	Meerssen	1	1.5	48.51	48.51	51.98	50.17	49.59	48.81	48.25	48.81	48.30
Eburonenstraat 17	6231AN	Meerssen	1	4.5	49.82	49.82	53.11	51.35	50.27	49.10	48.32	49.09	48.34
Eburonenstraat 17 A	6231AN	Meerssen	1	1.5	49.56	49.56	52.10	50.26	49.84	49.30	48.96	49.29	48.99
Eburonenstraat 17 A	6231AN	Meerssen	1	4.5	51.15	51.15	54.06	52.34	51.33	50.35	49.74	50.35	49.75
Eburonenstraat 18	6231AR	Meerssen	1	4.5	48.64	48.64	50.66	48.79	48.64	48.50	48.35	48.46	48.34
Eburonenstraat 19	6231AN	Meerssen	1	4.5	48.83	48.83	50.84	49.04	48.18	47.40	46.75	47.40	46.76
Eburonenstraat 21	6231AN	Meerssen	1	7.5	51.21	51.21	53.08	51.23	50.62	50.19	49.71	50.12	47.68
Eburonenstraat 21	6231AN	Meerssen	1	7.5	48.00	48	49.65	47.86	47.79	47.74	47.69	47.74	49.66
Eburonenstraat 23	6231AN	Meerssen	1	4.5	48.83	48.83	50.84	49.04	48.18	47.40	46.75	47.40	46.76
Eburonenstraat 25	6231AN	Meerssen	1	7.5	51.21	51.21	53.08	51.23	50.62	50.19	49.71	50.12	47.68
Eburonenstraat 25	6231AN	Meerssen	1	7.5	48.00	48	49.65	47.86	47.79	47.74	47.69	47.74	49.66
Eburonenstraat 27	6231AN	Meerssen	1	4.5	49.17	49.17	51.12	49.42	48.78	48.23	47.75	48.23	47.77
Eburonenstraat 29	6231AN	Meerssen	1	7.5	48.31	48.31	50.03	48.00	47.87	47.76	47.64	47.67	47.61
Eburonenstraat 29	6231AN	Meerssen	1	7.5	49.96	49.96	51.63	50.00	49.45	49.07	48.61	49.07	48.63
Eburonenstraat 31	6231AN	Meerssen	1	4.5	49.17	49.17	51.12	49.42	48.78	48.23	47.75	48.23	47.77
Eburonenstraat 33	6231AN	Meerssen	1	7.5	48.31	48.31	50.03	48.00	47.87	47.76	47.64	47.67	47.61
Eburonenstraat 33	6231AN	Meerssen	1	7.5	49.96	49.96	51.63	50.00	49.45	49.07	48.61	49.07	48.63
Eburonenstraat 35	6231AN	Meerssen	1	4.5	49.17	49.17	51.12	49.42	48.78	48.23	47.75	48.23	47.77
Eburonenstraat 37	6231AN	Meerssen	1	7.5	48.31	48.31	50.03	48.00	47.87	47.76	47.64	47.67	47.61
Eburonenstraat 37	6231AN	Meerssen	1	7.5	49.96	49.96	51.63	50.00	49.45	49.07	48.61	49.07	48.63
Eburonenstraat 39	6231AN	Meerssen	1	4.5	49.17	49.17	51.12	49.42	48.78	48.23	47.75	48.23	47.77
Eburonenstraat 41	6231AN	Meerssen	1	7.5	49.96	49.96	51.63	50.00	49.45	49.07	48.61	49.07	48.63
Eburonenstraat 41	6231AN	Meerssen	1	7.5	48.31	48.31	50.03	48.00	47.87	47.76	47.64	47.67	47.61
Eburonenstraat 43	6231AP	Meerssen	1	4.5	49.17	49.17	51.12	49.42	48.78	48.23	47.75	48.23	47.77
Eburonenstraat 45	6231AP	Meerssen	1	7.5	48.31	48.31	50.03	48.00	47.87	47.76	47.64	47.67	48.63
Eburonenstraat 45	6231AP	Meerssen	1	7.5	49.96	49.96	51.63	50.00	49.45	49.07	48.61	49.07	47.61
Eburonenstraat 47	6231AP	Meerssen	1	4.5	49.17	49.17	51.12	49.42	48.78	48.23	47.75	48.23	47.77
Eburonenstraat 49	6231AP	Meerssen	1	7.5	49.96	49.96	51.63	50.00	49.45	49.07	48.61	49.07	48.63
Eburonenstraat 49	6231AP	Meerssen	1	7.5	48.31	48.31	50.03	48.00	47.87	47.76	47.64	47.67	47.61
Eburonenstraat 53	6231AP	Meerssen	1	7.5	47.67	48	49.74	47.85	47.60	47.34	47.03	47.34	47.04
Eburonenstraat 57	6231AP	Meerssen	1	7.5	47.67	48	49.74	47.85	47.60	47.34	47.03	47.34	47.04
Frankenstraat 15	6231AK	Meerssen	1	4.5	45.28	48	49.68	47.69	46.33	45.01	44.30	44.60	44.02
Frankenstraat 15	6231AK	Meerssen	1	7.5	47.43	48	50.86	48.89	47.94	47.09	46.48	46.83	46.31
Frankenstraat 25	6231AK	Meerssen	1	4.5	45.87	48	49.65	47.70	47.10	46.23	45.57	45.94	45.38
Frankenstraat 25	6231AK	Meerssen	1	7.5	47.78	48	51.24	49.27	48.62	48.10	47.55	47.90	47.44
Frankenstraat 28	6231AL	Meerssen	1	7.5	48.10	48.1	50.23	48.34	48.17	47.76	47.37	47.71	47.35
Frankenstraat 30	6231AL	Meerssen	1	4.5	46.49	48	49.78	47.90	47.24	46.24	45.34	46.24	45.37
Frankenstraat 30	6231AL	Meerssen	1	7.5	49.60	49.6	51.85	50.00	49.26	48.66	48.02	48.62	48.12
Frankenstraat 30	6231AL	Meerssen	1	7.5	49.44	49.44	51.74	49.87	49.46	48.84	48.15	48.74	48.01
Frankenstraat 35	6231AK	Meerssen	1	4.5	47.96	48	49.81	47.88	47.76	47.44	47.07	47.32	46.99
Frankenstraat 35	6231AK	Meerssen	1	7.5	49.90	49.9	52.34	50.44	49.83	49.16	48.57	49.03	48.52
Holstraat 101	6231AC	Meerssen	1	1.5	45.98	48	49.76	47.85	46.27	45.46	45.14	45.11	44.99
Holstraat 101	6231AC	Meerssen	1	4.5	48.30	48.3	51.28	49.34	47.98	47.25	46.99	46.94	46.85
Holstraat 114	6231AG	Meerssen	1	1.5	47.14	48	50.35	48.38	47.29	46.55	46.24	46.26	46.11
Holstraat 114	6231AG	Meerssen	1	4.5	48.33	48.33	51.96	49.99	48.29	47.23	46.87	46.88	46.68
Holstraat 114	6231AG	Meerssen	1	7.5	48.12	48.12	51.48	49.49	48.19	47.22	46.91	46.90	46.73
Holstraat 145	6231AC	Meerssen	1	4.5	47.31	48	50.66	48.66	47.46	46.85	46.67	46.63	46.43
Holstraat 145	6231AC	Meerssen	1	4.5	46.57	48	49.88	47.95	46.23	45.30	45.02	45.30	45.03
IJzerenkuijenweg 21	6231AA	Meerssen	1	4.5	47.32	48	50.22	48.28	47.42	47.01	46.90	46.66	46.70
IJzerenkuijenweg 23	6231AA	Meerssen	1	4.5	47.17	48	50.14	48.18	47.31	46.91	46.81	46.49	46.58
Kerkweg 12	6231BS	Meerssen	1	7.5	50.07	50.07	51.57	49.69	49.55	49.42	49.14	49.42	49.19
Kerkweg 14	6231BS	Meerssen	1	7.5	51.33	51.33	52.93	51.08	50.99	50.91	50.75	50.91	50.75
Kerkweg 17	6231BR	Meerssen	1	7.5	51.37	51.37	52.88	51.15	51.15	51.15	51.15	51.15	51.16
Kerkweg 19	6231BR	Meerssen	1	7.5	51.37	51.37	52.88	51.15	51.15	51.15	51.15	51.15	51.16
Kerkweg 21	6231BR	Meerssen	1	7.5	51.37	51.37	52.88	51.15	51.15	51.15	51.15	51.15	51.16

Tabel B6.3.1
Rekenresultaten maatregelvariant sanering uit hoofdstuk 6.3

Adres			cluster	hoogte	Eerder vastgestelde Hogere waarde	Heersend in dB	Grenswaarde in dB	Toekomst zonder maatregelen	Toekomst met maatregelvariant 1 in dB	Toekomst met maatregelvariant 2 in dB	Toekomst met maatregelvariant 3 in dB	Toekomst met maatregelvariant 4 in dB	Toekomst met maatregelvariant 5 in dB	Toekomst met geatviseerde maatregelen
Kerkweg 25	6231BR	Meerssen	1	7.5		51.37	51.37	52.88	51.15	51.15	51.15	51.15	51.15	51.16
Kerkweg 27	6231BR	Meerssen	1	7.5		51.37	51.37	52.88	51.15	51.15	51.15	51.15	51.15	51.16
Kerkweg 30	6231BS	Meerssen	1	7.5		51.59	51.59	53.10	51.28	51.23	51.16	51.01	51.15	51.04
Kerkweg 32	6231BS	Meerssen	1	7.5		51.59	51.59	53.10	51.28	51.23	51.16	51.01	51.15	51.04
Kerkweg 34	6231BS	Meerssen	1	7.5		51.59	51.59	53.10	51.28	51.23	51.16	51.01	51.15	51.04
Kerkweg 55	6231BR	Meerssen	1	7.5		48.19	48.19	49.84	48.54	48.54	48.54	48.54	48.54	48.55
Kerkweg 57	6231BR	Meerssen	1	7.5		48.19	48.19	49.84	48.54	48.54	48.54	48.54	48.54	48.55
Klinkenberg 80	6231BE	Meerssen	1	7.5		49.12	49.12	51.17	49.23	48.94	48.68	48.32	48.66	48.30
Klinkenberg 82	6231BE	Meerssen	1	7.5		49.12	49.12	51.17	49.23	48.94	48.68	48.32	48.66	48.30
Klinkenberg 84	6231BE	Meerssen	1	7.5		49.12	49.12	51.17	49.23	48.94	48.68	48.32	48.66	48.30
Klinkenberg 86	6231BE	Meerssen	1	7.5		49.33	49.33	51.35	49.46	49.16	48.87	48.48	48.84	48.45
Klinkenberg 97	6231BB	Meerssen	1	7.5		48.70	48.7	50.20	48.55	48.53	48.52	48.49	48.52	48.51
Klinkenberg 102	6231BE	Meerssen	1	7.5		49.02	49.02	50.96	49.09	48.88	48.75	48.49	48.72	48.48
Klinkenberg 104	6231BG	Meerssen	1	7.5		49.02	49.02	50.96	49.09	48.88	48.75	48.49	48.72	48.48
Klinkenberg 106	6231BG	Meerssen	1	7.5		49.02	49.02	50.96	49.09	48.88	48.75	48.49	48.72	48.48
Klinkenberg 118	6231BG	Meerssen	1	4.5		46.20	48	49.56	47.61	46.98	46.36	45.87	46.36	45.87
Klinkenberg 118	6231BG	Meerssen	1	7.5		48.77	48.77	51.19	49.26	48.80	48.46	48.00	48.44	47.99
Klinkenberg 120	6231BG	Meerssen	1	4.5		46.20	48	49.56	47.61	46.98	46.36	45.87	46.36	45.87
Klinkenberg 120	6231BG	Meerssen	1	7.5		48.77	48.77	51.19	49.26	48.80	48.46	48.00	48.44	47.99
Klinkenberg 122	6231BG	Meerssen	1	4.5		46.20	48	49.56	47.61	46.98	46.36	45.87	46.36	45.87
Klinkenberg 122	6231BG	Meerssen	1	7.5		48.77	48.77	51.19	49.26	48.80	48.46	48.00	48.44	47.99
Klinkenberg 128	6231BG	Meerssen	1	7.5		48.00	48	50.76	48.90	48.37	47.95	47.42	47.93	47.39
Klinkenberg 136	6231BG	Meerssen	1	7.5		49.15	49.15	51.76	49.85	49.32	48.84	48.33	48.83	48.31
Klinkenberg 137	6231BC	Meerssen	1	4.5		47.74	48	49.53	47.59	47.47	47.27	47.11	47.23	47.11
Klinkenberg 143	6231BC	Meerssen	1	7.5		51.39	51.39	53.10	51.19	50.76	50.33	49.93	50.32	49.93
Klinkenberg 152 A	6231BG	Meerssen	1	4.5		49.56	49.56	51.55	49.84	49.45	48.95	48.71	48.93	48.58
Klinkenberg 152 B	6231BG	Meerssen	1	4.5		49.56	49.56	51.55	49.84	49.45	48.95	48.71	48.93	48.58
Klinkenberg 152 C	6231BG	Meerssen	1	7.5		52.99	52.99	55.06	53.23	52.65	52.17	51.83	52.11	51.89
Klinkenberg 163	6231BC	Meerssen	1	4.5		48.99	48.99	50.75	48.81	48.76	48.76	48.73	48.76	48.73
Klinkenberg 163	6231BC	Meerssen	1	7.5		53.70	53.7	55.45	53.60	53.51	53.37	53.15	53.35	53.16
Kuilenstraat 1	6231AT	Meerssen	1	4.5		48.93	48.93	50.75	48.75	48.67	48.46	48.19	48.46	48.21
Kuilenstraat 1	6231AT	Meerssen	1	7.5		53.00	53	55.59	53.77	52.98	52.18	51.74	52.15	51.69
Kuilenstraat 3	6231AT	Meerssen	1	4.5		48.93	48.93	50.75	48.75	48.67	48.46	48.19	48.46	48.21
Kuilenstraat 3	6231AT	Meerssen	1	7.5		53.00	53	55.59	53.77	52.98	52.18	51.74	52.15	51.69
Kuilenstraat 5	6231AT	Meerssen	1	4.5		48.93	48.93	50.75	48.75	48.67	48.46	48.19	48.46	48.21
Kuilenstraat 5	6231AT	Meerssen	1	7.5		53.00	53	55.59	53.77	52.98	52.18	51.74	52.15	51.69
Kuilenstraat 7	6231AT	Meerssen	1	4.5		48.93	48.93	50.75	48.75	48.67	48.46	48.19	48.46	48.21
Kuilenstraat 7	6231AT	Meerssen	1	7.5		53.00	53	55.59	53.77	52.98	52.18	51.74	52.15	51.69
Kuilenstraat 9	6231AT	Meerssen	1	4.5		48.93	48.93	50.75	48.75	48.67	48.46	48.19	48.46	48.21
Kuilenstraat 9	6231AT	Meerssen	1	7.5		53.00	53	55.59	53.77	52.98	52.18	51.74	52.15	51.69
Kuilenstraat 11	6231AT	Meerssen	1	4.5		48.93	48.93	50.75	48.75	48.67	48.46	48.19	48.46	48.21
Kuilenstraat 11	6231AT	Meerssen	1	7.5		53.00	53	55.59	53.77	52.98	52.18	51.74	52.15	51.69
Kuilenstraat 11 A	6231AT	Meerssen	1	4.5		48.93	48.93	50.75	48.75	48.67	48.46	48.19	48.46	48.21
Kuilenstraat 11 A	6231AT	Meerssen	1	7.5		53.00	53	55.59	53.77	52.98	52.18	51.74	52.15	51.69
Kuilenstraat 13	6231AT	Meerssen	1	4.5		48.93	48.93	50.75	48.75	48.67	48.46	48.19	48.46	48.21
Kuilenstraat 13	6231AT	Meerssen	1	7.5		53.00	53	55.59	53.77	52.98	52.18	51.74	52.15	51.69
Kuilenstraat 15	6231AT	Meerssen	1	4.5		48.93	48.93	50.75	48.75	48.67	48.46	48.19	48.46	48.21
Kuilenstraat 15	6231AT	Meerssen	1	7.5		53.00	53	55.59	53.77	52.98	52.18	51.74	52.15	51.69
Kuilenstraat 16	6231AW	Meerssen	1	4.5		49.30	49.3	50.88	48.90	48.85	48.75	48.56	48.75	48.59
Kuilenstraat 16	6231AW	Meerssen	1	7.5		53.65	53.65	56.22	54.29	53.40	52.40	51.92	52.36	51.94
Kuilenstraat 17	6231AT	Meerssen	1	4.5		48.93	48.93	50.75	48.75	48.67	48.46	48.19	48.46	48.21
Kuilenstraat 17	6231AT	Meerssen	1	7.5		53.00	53	55.59	53.77	52.98	52.18	51.74	52.15	51.69
Kuilenstraat 18	6231AW	Meerssen	1	4.5		49.30	49.3	50.88	48.90	48.85	48.75	48.56	48.75	48.59
Kuilenstraat 18	6231AW	Meerssen	1	7.5		53.65	53.65	56.22	54.29	53.40	52.40	51.92	52.36	51.94
Kuilenstraat 20	6231AW	Meerssen	1	4.5		49.30	49.3	50.88	48.90	48.85	48.75	48.56	48.75	48.59
Kuilenstraat 20	6231AW	Meerssen	1	7.5		53.65	53.65	56.22	54.29	53.40	52.40	51.92	52.36	51.94
Kuilenstraat 22	6231AW	Meerssen	1	4.5		49.30	49.3	50.88	48.90	48.85	48.75	48.56	48.75	48.59
Kuilenstraat 22	6231AW	Meerssen	1	7.5		53.65	53.65	56.22	54.29	53.40	52.40	51.92	52.36	51.94
Kuilenstraat 24	6231AW	Meerssen	1	4.5		49.29	49.29	51.29	49.31	48.81	48.42	48.13	48.42	48.10
Kuilenstraat 24	6231AW	Meerssen	1	7.5		53.71	53.71	56.08	54.12	52.89	51.54	50.91	51.54	50.89
Kuilenstraat 26	6231AW	Meerssen	1	4.5		49.29	49.29	51.29	49.31	48.81	48.42	48.13	48.42	48.10
Kuilenstraat 26	6231AW	Meerssen	1	7.5		53.71	53.71	56.08	54.12	52.89	51.54	50.91	51.54	50.89
Kuilenstraat 28	6231AW	Meerssen	1	1.5		46.63	48	49.62	47.64	46.44	46.20	45.97	46.20	45.99
Kuilenstraat 28	6231AW	Meerssen	1	4.5		49.57	49.57	52.48	50.54	49.89	49.37	48.99	49.37	49.02
Kuilenstraat 28	6231AW	Meerssen	1	7.5		54.65	54.65	58.36	56.44	55.33	53.80	52.94	53.70	52.85
Kuilenstraat 30	6231AW	Meerssen	1	1.5		46.63	48	49.62	47.64	46.44	46.20	45.97	46.20	45.99
Kuilenstraat 30	6231AW	Meerssen	1	4.5		49.57	49.57	52.48	50.54	49.89	49.37	48.99	49.37	49.02
Kuilenstraat 30	6231AW	Meerssen	1	7.5		54.65	54.65	58.36	56.44	55.33	53.80	52.94	53.70	52.85
Kuilenstraat 33	6231AT	Meerssen	1	4.5		48.14	48.14	49.98	48.02	47.88	47.67	47.43	47.67	47.46
Kuilenstraat 33	6231AT	Meerssen	1	7.5		52.98	52.98	55.66	53.74	52.69	51.51	50.94	51.43	50.88
Kuilenstraat 35	6231AT	Meerssen	1	4.5		49.44	49.44	51.70	49.73	49.56	49.45	49.20	49.44	49.21
Kuilenstraat 35	6231AT	Meerssen	1	7.5		53.18	53.18	56.30	54.35	53.34	51.96	51.18	51.77	51.05
Kuilenstraat 36	6231AW	Meerssen	1	4.5		47.90	48	51.24	49.21	48.96	48.38	47.54	48.35	47.56
Kuilenstraat 36	6231AW	Meerssen	1	7.5		51.69	51.69	58.24	56.27	54.14	51.72	50.42	51.44	50.14
Kuilenstraat 37	6231AT	Meerssen	1	4.5		48.19	48.19	50.71	48.74	48.47	48.14	47.65	48.01	47.53
Kuilenstraat 37	6231AT	Meerssen	1	7.5		52.63	52.63	56.30	54.34	53.20	51.72	50.89	51.45	50.64
Kuilenstraat 38	6231AW	Meerssen	1	4.5		47.90	48	51.24	49.21	48.96	48.38	47.54	48.35	47.56
Kuilenstraat 38	6231AW	Meerssen	1	7.5		51.69	51.69	58.24	56.27	54.14	51.72	50.42	51.44	50.14
Kuilenstraat 39	6231AT	Meerssen	1	4.5		47.35	48	50.07	48.06	47.69	47.31	46.86	47.16	46.76
Kuilenstraat 39	6231AT	Meerssen	1	7.5		51.32	51.32	55.97	53.97	52.71	51.04	50.00	50.77	49.77
Kuilenstraat 40	6231AW	Meerssen	1	4.5		48.09	48.09	51.17	49.19	48.80	48.65	48.55	48.19	48.39
Kuilenstraat 40	6231AW	Meerssen	1	7.5		52.00	52	55.07	53.06	52.69	51.82	50.87	51.50	50.70

Tabel B6.3.1
Rekenresultaten maatregelvariant sanering uit hoofdstuk 6.3

Adres			cluster	hoogte	Eerder vastgestelde Hogere waarde	Heersend in dB	Grenswaarde in dB	Toekomst zonder maatregelen	Toekomst met maatregelvariant 1 in dB	Toekomst met maatregelvariant 2 in dB	Toekomst met maatregelvariant 3 in dB	Toekomst met maatregelvariant 4 in dB	Toekomst met maatregelvariant 5 in dB	Toekomst met geatviseerde maatregelen
Kuilenstraat 41 A	6231AT	Meerssen	1	4.5		47.25	48	50.58	48.57	47.79	47.21	46.78	47.01	46.64
Kuilenstraat 41 A	6231AT	Meerssen	1	7.5		50.29	50.29	54.27	52.33	50.92	49.17	48.29	49.00	48.15
Kuilenstraat 42	6231AW	Meerssen	1	4.5		48.09	48.09	51.17	49.19	48.80	48.65	48.55	48.19	48.39
Kuilenstraat 42	6231AW	Meerssen	1	7.5		52.00	52	55.07	53.06	52.69	51.82	50.87	51.50	50.70
Kuilenstraat 44	6231AW	Meerssen	1	4.5		48.09	48.09	51.17	49.19	48.80	48.65	48.55	48.19	48.39
Kuilenstraat 44	6231AW	Meerssen	1	7.5		52.00	52	55.07	53.06	52.69	51.82	50.87	51.50	50.70
Kuilenstraat 46	6231AW	Meerssen	1	4.5		48.09	48.09	51.17	49.19	48.80	48.65	48.55	48.19	48.39
Kuilenstraat 46	6231AW	Meerssen	1	7.5		52.00	52	55.07	53.06	52.69	51.82	50.87	51.50	50.70
Kuilenstraat 47	6231AT	Meerssen	1	4.5		49.87	49.87	52.24	50.30	49.94	49.64	49.47	49.43	49.44
Kuilenstraat 47	6231AT	Meerssen	1	7.5		49.42	49.42	53.39	51.44	50.34	49.07	48.55	48.77	48.40
Kuilenstraat 49	6231AV	Meerssen	1	4.5		48.90	48.9	52.16	50.23	49.53	48.84	48.54	48.45	48.33
Kuilenstraat 49	6231AV	Meerssen	1	7.5		49.01	49.01	53.09	51.13	49.74	48.49	48.05	48.11	47.84
Kuilenstraat 51	6231AV	Meerssen	1	4.5		48.90	48.9	52.16	50.23	49.53	48.84	48.54	48.45	48.33
Kuilenstraat 51	6231AV	Meerssen	1	7.5		49.01	49.01	53.09	51.13	49.74	48.49	48.05	48.11	47.84
Kuilenstraat 53	6231AV	Meerssen	1	4.5		48.90	48.9	52.16	50.23	49.53	48.84	48.54	48.45	48.33
Kuilenstraat 53	6231AV	Meerssen	1	7.5		49.01	49.01	53.09	51.13	49.74	48.49	48.05	48.11	47.84
Kuilenstraat 55	6231AV	Meerssen	1	4.5		48.90	48.9	52.16	50.23	49.53	48.84	48.54	48.45	48.33
Kuilenstraat 55	6231AV	Meerssen	1	7.5		49.01	49.01	53.09	51.13	49.74	48.49	48.05	48.11	47.84
Kuilenstraat 57	6231AV	Meerssen	1	4.5		48.43	48.43	52.06	50.07	49.10	48.23	47.88	47.76	47.63
Kuilenstraat 57	6231AV	Meerssen	1	7.5		48.93	48.93	52.79	50.82	49.50	48.39	47.96	48.02	47.74
Kuilenstraat 59	6231AV	Meerssen	1	4.5		47.76	48	51.57	49.57	48.45	47.53	47.18	46.99	46.92
Kuilenstraat 59	6231AV	Meerssen	1	7.5		48.87	48.87	52.54	50.57	49.23	48.18	47.85	47.81	47.64
Kuilenstraat 63	6231AV	Meerssen	1	4.5		47.79	48	51.58	49.60	48.15	47.13	46.76	46.69	46.54
Kuilenstraat 63	6231AV	Meerssen	1	7.5		49.13	49.13	52.44	50.45	49.15	48.18	47.85	47.84	47.65
Kuilenstraat 65	6231AV	Meerssen	1	4.5		47.79	48	51.58	49.60	48.15	47.13	46.76	46.69	46.54
Kuilenstraat 65	6231AV	Meerssen	1	7.5		49.13	49.13	52.44	50.45	49.15	48.18	47.85	47.84	47.65
Kuilenstraat 69	6231AV	Meerssen	1	4.5		47.61	48	51.35	49.39	48.03	47.08	46.74	46.65	46.49
Kuilenstraat 69	6231AV	Meerssen	1	7.5		48.07	48.07	51.47	49.49	48.22	47.27	46.98	46.90	46.75
Romeinstraat 2	6231BZ	Meerssen	1	4.5		47.18	48	51.31	49.39	48.32	47.74	47.56	47.30	47.37
Romeinstraat 4	6231BZ	Meerssen	1	4.5		50.65	50.65	53.02	51.09	50.88	50.35	50.07	49.96	49.91
Romeinstraat 4	6231BZ	Meerssen	1	4.5		45.71	48	49.62	47.68	45.93	45.12	44.82	45.10	44.79
Romeinstraat 6	6231BZ	Meerssen	1	4.5		50.65	50.65	53.02	51.09	50.88	50.35	50.07	49.96	49.91
Romeinstraat 6	6231BZ	Meerssen	1	4.5		45.71	48	49.62	47.68	45.93	45.12	44.82	45.10	44.79
Romeinstraat 8	6231BZ	Meerssen	1	4.5		45.71	48	49.62	47.68	45.93	45.12	44.82	45.10	44.91
Romeinstraat 8	6231BZ	Meerssen	1	4.5		50.65	50.65	53.02	51.09	50.88	50.35	50.07	49.96	44.79
Romeinstraat 10	6231BZ	Meerssen	1	4.5		45.71	48	49.62	47.68	45.93	45.12	44.82	45.10	49.91
Romeinstraat 10	6231BZ	Meerssen	1	4.5		50.65	50.65	53.02	51.09	50.88	50.35	50.07	49.96	44.79
Romeinstraat 12	6231BZ	Meerssen	1	4.5		48.02	48.02	52.28	50.26	48.83	47.76	47.26	46.29	46.85
Romeinstraat 14	6231BZ	Meerssen	1	4.5		48.02	48.02	52.28	50.26	48.83	47.76	47.26	46.29	46.85
Romeinstraat 16	6231BZ	Meerssen	1	4.5		48.02	48.02	52.28	50.26	48.83	47.76	47.26	46.29	46.85
Romeinstraat 18	6231BZ	Meerssen	1	4.5		48.02	48.02	52.28	50.26	48.83	47.76	47.26	46.29	46.85
Romeinstraat 20	6231BZ	Meerssen	1	4.5		48.02	48.02	52.28	50.26	48.83	47.76	47.26	46.29	46.85
Romeinstraat 22	6231BZ	Meerssen	1	1.5		51.44	51.44	55.89	53.90	51.59	51.29	51.11	50.27	50.58
Romeinstraat 22	6231BZ	Meerssen	1	1.5		50.32	50.32	53.90	51.99	50.18	49.92	49.78	48.83	49.31
Romeinstraat 24	6231BZ	Meerssen	1	4.5		52.58	52.58	57.07	55.06	53.31	52.63	52.39	51.81	50.59
Romeinstraat 24	6231BZ	Meerssen	1	4.5		51.26	51.26	55.14	53.12	51.56	51.13	51.01	50.24	50.40
Romeinstraat 24	6231BZ	Meerssen	1	4.5		50.41	50.41	53.02	51.05	50.92	50.62	50.43	50.35	51.94
Romeinstraat 26	6231BZ	Meerssen	1	7.5		54.51	54.51	58.72	56.78	55.09	54.04	53.74	53.24	50.97
Romeinstraat 26	6231BZ	Meerssen	1	7.5		51.59	51.59	55.37	53.38	52.16	51.54	51.39	50.65	50.89
Romeinstraat 26	6231BZ	Meerssen	1	7.5		51.48	51.48	55.91	54.04	52.29	51.48	51.18	51.13	53.23
Romeinstraat 28	6231BZ	Meerssen	1	1.5		50.32	50.32	53.90	51.99	50.18	49.92	49.78	48.83	50.58
Romeinstraat 28	6231BZ	Meerssen	1	1.5		51.44	51.44	55.89	53.90	51.59	51.29	51.11	50.27	49.31
Romeinstraat 30	6231BZ	Meerssen	1	4.5		50.41	50.41	53.02	51.05	50.92	50.62	50.43	50.35	51.94
Romeinstraat 30	6231BZ	Meerssen	1	4.5		51.26	51.26	55.14	53.12	51.56	51.13	51.01	50.24	50.59
Romeinstraat 30	6231BZ	Meerssen	1	4.5		52.58	52.58	57.07	55.06	53.31	52.63	52.39	51.81	50.40
Romeinstraat 32	6231BZ	Meerssen	1	7.5		54.51	54.51	58.72	56.78	55.09	54.04	53.74	53.24	50.89
Romeinstraat 32	6231BZ	Meerssen	1	7.5		51.59	51.59	55.37	53.38	52.16	51.54	51.39	50.65	50.97
Romeinstraat 32	6231BZ	Meerssen	1	7.5		51.48	51.48	55.91	54.04	52.29	51.48	51.18	51.13	53.23
Romeinstraat 34	6231BZ	Meerssen	1	1.5		50.32	50.32	53.90	51.99	50.18	49.92	49.78	48.83	50.58
Romeinstraat 34	6231BZ	Meerssen	1	1.5		51.44	51.44	55.89	53.90	51.59	51.29	51.11	50.27	49.31
Romeinstraat 36	6231BZ	Meerssen	1	4.5		51.26	51.26	55.14	53.12	51.56	51.13	51.01	50.24	51.94
Romeinstraat 36	6231BZ	Meerssen	1	4.5		50.41	50.41	53.02	51.05	50.92	50.62	50.43	50.35	50.59
Romeinstraat 36	6231BZ	Meerssen	1	4.5		52.58	52.58	57.07	55.06	53.31	52.63	52.39	51.81	50.40
Romeinstraat 38	6231BZ	Meerssen	1	7.5		51.59	51.59	55.37	53.38	52.16	51.54	51.39	50.65	53.23
Romeinstraat 38	6231BZ	Meerssen	1	7.5		51.48	51.48	55.91	54.04	52.29	51.48	51.18	51.13	50.97
Romeinstraat 38	6231BZ	Meerssen	1	7.5		54.51	54.51	58.72	56.78	55.09	54.04	53.74	53.24	50.89
Romeinstraat 40	6231BZ	Meerssen	1	1.5		51.44	51.44	55.89	53.90	51.59	51.29	51.11	50.27	50.58
Romeinstraat 40	6231BZ	Meerssen	1	1.5		50.32	50.32	53.90	51.99	50.18	49.92	49.78	48.83	49.31
Romeinstraat 42	6231BZ	Meerssen	1	4.5		52.58	52.58	57.07	55.06	53.31	52.63	52.39	51.81	51.94
Romeinstraat 42	6231BZ	Meerssen	1	4.5		51.26	51.26	55.14	53.12	51.56	51.13	51.01	50.24	50.59
Romeinstraat 42	6231BZ	Meerssen	1	4.5		50.41	50.41	53.02	51.05	50.92	50.62	50.43	50.35	50.40
Romeinstraat 44	6231BZ	Meerssen	1	7.5		51.48	51.48	55.91	54.04	52.29	51.48	51.18	51.13	53.23
Romeinstraat 44	6231BZ	Meerssen	1	7.5		54.51	54.51	58.72	56.78	55.09	54.04	53.74	53.24	50.97
Romeinstraat 44	6231BZ	Meerssen	1	7.5		51.59	51.59	55.37	53.38	52.16	51.54	51.39	50.65	50.89
Romeinstraat 46	6231BZ	Meerssen	1	1.5		51.44	51.44	55.89	53.90	51.59	51.29	51.11	50.27	50.58
Romeinstraat 46	6231BZ	Meerssen	1	1.5		50.32	50.32	53.90	51.99	50.18	49.92	49.78	48.83	49.31
Romeinstraat 48	6231BZ	Meerssen	1	4.5		52.58	52.58	57.07	55.06	53.31	52.63	52.39	51.81	51.94
Romeinstraat 48	6231BZ	Meerssen	1	4.5		51.26	51.26	55.14	53.12	51.56	51.13	51.01	50.24	50.59
Romeinstraat 48	6231BZ	Meerssen	1	4.5		50.41	50.41	53.02	51.05	50.92	50.62	50.43	50.35	50.40
Romeinstraat 50	6231BZ	Meerssen	1	7.5		54.51	54.51	58.72	56.78	55.09	54.04	53.74	53.24	50.97
Romeinstraat 50	6231BZ	Meerssen	1	7.5		51.59	51.59	55.37	53.38	52.16	51.54	51.39	50.65	53.23
Romeinstraat 50	6231BZ	Meerssen	1	7.5		51.48	51.48	55.91	54.04	52.29	51.48	51.18	51.13	50.89

Tabel B6.3.1
 Rekenresultaten maatregelvariant sanering uit hoofdstuk 6.3

Adres			cluster	hoogte	Eerder vastgestelde Hogere waarde	Heersend in dB	Grenswaarde in dB	Toeikost zonder maatregelen	Toeikost met maatregelvariant 1 in dB	Toeikost met maatregelvariant 2 in dB	Toeikost met maatregelvariant 3 in dB	Toeikost met maatregelvariant 4 in dB	Toeikost met maatregelvariant 5 in dB	Toeikost met maatregelen
Romeinenstraat 52	6231BZ	Meerssen	1	1.5		51.44	51.44	55.89	53.90	51.59	51.29	51.11	50.27	49.31
Romeinenstraat 52	6231BZ	Meerssen	1	1.5		50.32	50.32	53.90	51.99	50.18	49.92	49.78	48.83	50.58
Romeinenstraat 54	6231BZ	Meerssen	1	4.5		50.41	50.41	53.02	51.05	50.92	50.62	50.43	50.35	51.94
Romeinenstraat 54	6231BZ	Meerssen	1	4.5		51.26	51.26	55.14	53.12	51.56	51.13	51.01	50.24	50.59
Romeinenstraat 54	6231BZ	Meerssen	1	4.5		52.58	52.58	57.07	55.06	53.31	52.63	52.39	51.81	50.40
Romeinenstraat 56	6231BZ	Meerssen	1	7.5		54.51	54.51	58.72	56.78	55.09	54.04	53.74	53.24	53.23
Romeinenstraat 56	6231BZ	Meerssen	1	7.5		51.59	51.59	55.37	53.38	52.16	51.54	51.39	50.65	50.97
Romeinenstraat 56	6231BZ	Meerssen	1	7.5		51.48	51.48	55.91	54.04	52.29	51.48	51.18	51.13	50.89
Romeinenstraat 58	6231BZ	Meerssen	1	1.5		50.32	50.32	53.90	51.99	50.18	49.92	49.78	48.83	50.58
Romeinenstraat 58	6231BZ	Meerssen	1	1.5		51.44	51.44	55.89	53.90	51.59	51.29	51.11	50.27	49.31
Romeinenstraat 60	6231BZ	Meerssen	1	4.5		51.26	51.26	55.14	53.12	51.56	51.13	51.01	50.24	51.94
Romeinenstraat 60	6231BZ	Meerssen	1	4.5		50.41	50.41	53.02	51.05	50.92	50.62	50.43	50.35	50.59
Romeinenstraat 60	6231BZ	Meerssen	1	4.5		52.58	52.58	57.07	55.06	53.31	52.63	52.39	51.81	50.40
Romeinenstraat 62	6231BZ	Meerssen	1	7.5		51.59	51.59	55.37	53.38	52.16	51.54	51.39	50.65	53.23
Romeinenstraat 62	6231BZ	Meerssen	1	7.5		51.48	51.48	55.91	54.04	52.29	51.48	51.18	51.13	50.97
Romeinenstraat 62	6231BZ	Meerssen	1	7.5		54.51	54.51	58.72	56.78	55.09	54.04	53.74	53.24	50.89
Romeinenstraat 64	6231BZ	Meerssen	1	1.5		51.44	51.44	55.89	53.90	51.59	51.29	51.11	50.27	50.58
Romeinenstraat 64	6231BZ	Meerssen	1	1.5		50.32	50.32	53.90	51.99	50.18	49.92	49.78	48.83	49.31
Romeinenstraat 66	6231BZ	Meerssen	1	4.5		50.41	50.41	53.02	51.05	50.92	50.62	50.43	50.35	51.94
Romeinenstraat 66	6231BZ	Meerssen	1	4.5		52.58	52.58	57.07	55.06	53.31	52.63	52.39	51.81	50.59
Romeinenstraat 66	6231BZ	Meerssen	1	4.5		51.26	51.26	55.14	53.12	51.56	51.13	51.01	50.24	50.40
Romeinenstraat 68	6231BZ	Meerssen	1	7.5		54.51	54.51	58.72	56.78	55.09	54.04	53.74	53.24	50.97
Romeinenstraat 68	6231BZ	Meerssen	1	7.5		51.48	51.48	55.91	54.04	52.29	51.48	51.18	51.13	53.23
Romeinenstraat 68	6231BZ	Meerssen	1	7.5		51.59	51.59	55.37	53.38	52.16	51.54	51.39	50.65	50.89
Romeinenstraat 70	6231BZ	Meerssen	1	1.5	52.63	50.78	50.78	54.35	52.40	50.35	50.11	49.99	49.23	49.58
Romeinenstraat 70	6231BZ	Meerssen	1	4.5	52.61	52.00	52	56.03	54.00	52.30	51.89	51.66	51.14	51.29
Romeinenstraat 72	6231BZ	Meerssen	1	1.5	52.63	50.78	50.78	54.35	52.40	50.35	50.11	49.99	49.23	49.58
Romeinenstraat 72	6231BZ	Meerssen	1	4.5	52.61	52.00	52	56.03	54.00	52.30	51.89	51.66	51.14	51.29

Tabel B6.3.1
Rekenresultaten maatregelvariant sanering uit hoofdstuk 6.3

Adres			cluster	hoogte	Eerder vastgestelde Hogere waarde	Heersend in dB	Grenswaarde in dB	Toekomst zonder maatregelen	Toekomst met maatregelvariant tweelaagzob	Toekomst met maatregelvariant 250 x 2 meter scherm	Toekomst met maatregelvariant 300 x 2 meter scherm	Toekomst met maatregelvariant 250 x 3 meter scherm	Toekomst met maatregelvariant 250 x 3 meter scherm	Toekomst met maatregelvariant 250 x 3 meter scherm
Acaciahoven 6	6225GN	Maastricht	46	7.5		47.95	48.00	49.62	47.58	47.42	47.31	47.31	47.31	46.89
Acaciahoven 8	6225GN	Maastricht	46	7.5		47.95	48.00	49.62	47.58	47.42	47.31	47.31	47.31	46.89
Achter de Hoven 4	6225EK	Maastricht	46	4.5		47.81	48.00	49.74	47.74	47.57	47.57	47.39	47.27	
Achter de Hoven 4	6225EK	Maastricht	46	7.5		51.40	51.40	52.95	50.93	50.52	50.46	50.39	50.00	
Achter de Hoven 6	6225EK	Maastricht	46	4.5		47.69	48.00	49.59	47.59	47.20	47.20	47.12	46.57	
Achter de Hoven 6	6225EK	Maastricht	46	7.5		51.91	51.91	53.58	51.55	51.17	51.04	51.06	50.29	
Achter de Hoven 8	6225EK	Maastricht	46	7.5		51.32	51.32	53.09	51.05	50.65	50.49	50.53	49.83	
Achter de Hoven 10	6225EK	Maastricht	46	4.5		47.44	48.00	49.53	47.52	47.39	47.36	47.31	46.57	
Achter de Hoven 10	6225EK	Maastricht	46	7.5		51.72	51.72	53.43	51.41	51.01	50.88	50.88	50.06	
Achter de Hoven 12	6225EK	Maastricht	46	4.5		47.44	48.00	49.53	47.52	47.39	47.36	47.31	46.57	
Achter de Hoven 12	6225EK	Maastricht	46	7.5		51.72	51.72	53.43	51.41	51.01	50.88	50.88	50.06	
Achter de Hoven 14	6225EK	Maastricht	46	4.5		47.78	48.00	49.52	47.49	47.45	47.32	47.39	46.86	
Achter de Hoven 14	6225EK	Maastricht	46	7.5		52.04	52.04	53.59	51.55	51.20	51.04	51.08	50.28	
Achter de Hoven 16	6225EK	Maastricht	46	4.5		47.78	48.00	49.52	47.49	47.45	47.32	47.39	46.86	
Achter de Hoven 16	6225EK	Maastricht	46	7.5		52.04	52.04	53.59	51.55	51.20	51.04	51.08	50.28	
Achter de Hoven 18	6225EK	Maastricht	46	7.5		51.56	51.56	53.46	51.42	51.05	50.90	50.93	50.27	
Achter de Hoven 20	6225EK	Maastricht	46	7.5		51.56	51.56	53.46	51.42	51.05	50.90	50.93	50.27	
Achter de Hoven 21	6225EK	Maastricht	46	4.5		48.34	48.34	50.76	48.74	48.44	48.36	48.23	47.67	
Achter de Hoven 21	6225EK	Maastricht	46	7.5		52.48	52.48	54.46	52.44	51.98	51.78	51.84	51.12	
Achter de Hoven 22	6225EK	Maastricht	46	4.5		47.75	48.00	49.77	47.75	47.61	47.61	47.49	47.30	
Achter de Hoven 22	6225EK	Maastricht	46	7.5		51.83	51.83	53.65	51.63	51.24	51.06	51.11	50.35	
Achter de Hoven 23	6225EK	Maastricht	46	4.5		48.34	48.34	50.76	48.74	48.44	48.36	48.23	47.67	
Achter de Hoven 23	6225EK	Maastricht	46	7.5		52.48	52.48	54.46	52.44	51.98	51.78	51.84	51.12	
Achter de Hoven 24	6225EK	Maastricht	46	4.5		47.75	48.00	49.77	47.75	47.61	47.61	47.49	47.30	
Achter de Hoven 24	6225EK	Maastricht	46	7.5		51.83	51.83	53.65	51.63	51.24	51.06	51.11	50.35	
Achter de Hoven 26	6225EK	Maastricht	46	4.5		47.62	48.00	50.03	48.02	47.81	47.65	47.71	47.14	
Achter de Hoven 26	6225EK	Maastricht	46	7.5		51.69	51.69	53.44	51.42	51.04	50.80	50.92	50.05	
Achter de Hoven 28	6225EK	Maastricht	46	4.5		47.62	48.00	50.03	48.02	47.81	47.65	47.71	47.14	
Achter de Hoven 28	6225EK	Maastricht	46	7.5		51.69	51.69	53.44	51.42	51.04	50.80	50.92	50.05	
Achter de Hoven 41	6225EL	Maastricht	46	7.5		50.02	50.02	51.90	49.87	49.49	49.30	49.32	48.72	
Achter de Hoven 43	6225EL	Maastricht	46	7.5		50.02	50.02	51.90	49.87	49.49	49.30	49.32	48.72	
Achter de Hoven 45	6225EL	Maastricht	46	7.5		49.65	49.65	51.39	49.34	48.98	48.82	48.80	48.36	
Achter de Hoven 47	6225EL	Maastricht	46	7.5		49.65	49.65	51.39	49.34	48.98	48.82	48.80	48.36	
Achter de Hoven 49	6225EL	Maastricht	46	7.5		49.29	49.29	51.01	48.96	48.66	48.43	48.50	47.82	
Achter de Hoven 51	6225EL	Maastricht	46	7.5		49.29	49.29	51.01	48.96	48.66	48.43	48.50	47.82	
Achter de Hoven 52	6225EK	Maastricht	46	7.5		48.04	48.04	49.69	47.63	47.03	47.04	46.75	46.96	
Achter de Hoven 53	6225EL	Maastricht	46	7.5		49.04	49.04	50.81	48.78	48.49	48.29	48.33	47.76	
Achter de Hoven 54	6225EK	Maastricht	46	7.5		48.04	48.04	49.69	47.63	47.03	47.04	46.75	46.96	
Achter de Hoven 55	6225EL	Maastricht	46	7.5		49.04	49.04	50.81	48.78	48.49	48.29	48.33	47.76	
Achter de Hoven 57	6225EL	Maastricht	46	7.5		48.13	48.13	50.10	48.07	47.75	47.60	47.58	47.14	
Achter de Hoven 59	6225EL	Maastricht	46	7.5		48.13	48.13	50.10	48.07	47.75	47.60	47.58	47.14	
Achter de Hoven 68	6225EK	Maastricht	46	7.5		49.38	49.38	50.91	48.84	48.50	48.34	48.37	48.00	
Achter de Hoven 70	6225EK	Maastricht	46	7.5		49.38	49.38	50.91	48.84	48.50	48.34	48.37	48.00	
Ambiorixweg 9	6225CJ	Maastricht	46	4.5		48.32	48.32	49.95	47.87	47.87	47.86	47.83	47.61	
Ambiorixweg 35	6225CJ	Maastricht	46	7.5		53.16	53.16	54.66	52.60	51.94	51.64	51.64	51.18	
Ambyerstraat Noord 77	6225EB	Maastricht	46	7.5		49.40	49.40	50.92	48.85	48.55	48.33	48.40	48.03	
Ambyerstraat Noord 85	6225EB	Maastricht	46	7.5		49.98	49.98	51.63	49.58	49.20	48.93	48.94	48.49	
Ambyerstraat Noord 85	6225EB	Maastricht	46	7.5		47.66	48.00	49.52	47.48	46.72	46.53	46.51	46.00	
Ambyerstraat Noord 87	6225EB	Maastricht	46	7.5		48.75	48.75	50.45	48.38	47.68	47.42	47.47	47.14	
Ambyerstraat Noord 89	6225EB	Maastricht	46	7.5		48.75	48.75	50.45	48.38	47.68	47.42	47.47	47.14	
Ambyerstraat Noord 91	6225EC	Maastricht	46	7.5		48.75	48.75	50.45	48.38	47.68	47.42	47.47	47.14	
Ambyerstraat Noord 93	6225EC	Maastricht	46	7.5		49.38	49.38	50.93	48.87	48.16	48.02	47.91	47.76	
Ambyerstraat Noord 93	6225EC	Maastricht	46	7.5		48.09	48.09	50.09	48.01	47.17	46.84	46.76	46.58	
Ambyerstraat Noord 97	6225EC	Maastricht	46	7.5		48.96	48.96	50.48	48.45	48.18	48.05	48.00	47.64	
Ambyerstraat Noord 99	6225EC	Maastricht	46	7.5		48.96	48.96	50.48	48.45	48.18	48.05	48.00	47.64	
Ambyerstraat Noord 101	6225EC	Maastricht	46	7.5		48.30	48.30	49.81	47.78	47.38	47.28	47.18	47.06	
Ambyerstraat Noord 101	6225EC	Maastricht	46	7.5		50.64	50.64	52.14	50.10	49.83	49.56	49.63	48.92	
Ambyerstraat Noord 103	6225EC	Maastricht	46	7.5		49.40	49.40	51.20	49.15	48.54	48.20	48.25	47.75	
Ambyerstraat Noord 105	6225EC	Maastricht	46	7.5		49.40	49.40	51.20	49.15	48.54	48.20	48.25	47.75	
Ambyerstraat Noord 108	6225EH	Maastricht	46	7.5		50.00	50.00	51.61	49.58	49.49	49.40	49.35	49.01	
Ambyerstraat Noord 114	6225EH	Maastricht	46	7.5		51.37	51.37	53.21	51.17	50.65	50.46	50.41	50.17	
Ambyerstraat Noord 114 A	6225EH	Maastricht	46	7.5		51.37	51.37	53.21	51.17	50.65	50.46	50.41	50.17	
Ambyerstraat Noord 116	6225EH	Maastricht	46	7.5		51.37	51.37	53.21	51.17	50.65	50.46	50.41	50.17	
Ambyerstraat Noord 117	6225EC	Maastricht	46	7.5		48.38	48.38	49.94	47.87	47.65	47.66	47.34	47.46	
Ambyerstraat Noord 118	6225EH	Maastricht	46	7.5		51.37	51.37	53.21	51.17	50.65	50.46	50.41	50.17	
Ambyerstraat Noord 119	6225EC	Maastricht	46	7.5		48.38	48.38	49.94	47.87	47.65	47.66	47.34	47.46	
Ambyerstraat Noord 120	6225EH	Maastricht	46	7.5		50.62	50.62	52.46	50.45	50.24	50.06	50.11	49.67	
Ambyerstraat Noord 120	6225EH	Maastricht	46	7.5		49.30	49.30	51.13	49.11	48.70	48.50	48.43	48.08	
Ambyerstraat Noord 123	6225EC	Maastricht	46	7.5		48.38	48.38	49.94	47.87	47.65	47.66	47.34	47.46	
Ambyerstraat Noord 125	6225EC	Maastricht	46	7.5		48.38	48.38	49.94	47.87	47.65	47.66	47.34	47.46	
Ambyerstraat Noord 127	6225EC	Maastricht	46	7.5		48.38	48.38	49.94	47.87	47.65	47.66	47.34	47.46	
Ambyerstraat Noord 128	6225EH	Maastricht	46	7.5		51.91	51.91	53.58	51.55	51.37	51.21	51.24	50.62	
Ambyerstraat Noord 130	6225EH	Maastricht	46	7.5		51.91	51.91	53.58	51.55	51.37	51.21	51.24	50.62	
Ambyerstraat Noord 131	6225EC	Maastricht	46	7.5		50.83	50.83	52.57	50.53	50.21	49.86	50.05	49.29	

Tabel B6.3.1
Rekenresultaten maatregelvariant sanering uit hoofdstuk 6.3

Adres			cluster	hoogte	Eerder vastgestelde Hogere waarde	Heersend in dB	Grenswaarde in dB	Toekomst zonder maatregelen	Toekomst met maatregelvariant tweelaagzscherm	Toekomst met maatregelvariant 250 x 2 meter scherm	Toekomst met maatregelvariant 300 x 2 meter scherm	Toekomst met maatregelvariant 250 x 3 meter scherm	Toekomst met maatregelvariant 300 x 3 meter scherm
Ambyerstraat Noord 131	6225EC	Maastricht	46	7.5		48.50	48.50	50.16	48.18	47.81	47.77	47.54	47.43
Ambyerstraat Noord 132	6225EH	Maastricht	46	7.5		51.91	51.91	53.58	51.55	51.37	51.21	51.24	50.62
Ambyerstraat Noord 134 B	6225EH	Maastricht	46	7.5		52.45	52.45	54.22	52.20	51.98	51.82	51.87	51.21
Ambyerstraat Noord 136	6225EH	Maastricht	46	7.5		52.45	52.45	54.22	52.20	51.98	51.82	51.87	51.21
Ambyerstraat Noord 138	6225EH	Maastricht	46	7.5		52.82	52.82	54.48	52.47	52.22	52.07	52.10	51.47
Ambyerstraat Noord 140	6225EH	Maastricht	46	4.5		49.33	49.33	50.95	48.94	48.61	48.19	48.56	47.75
Ambyerstraat Noord 140	6225EH	Maastricht	46	7.5		53.34	53.34	54.91	52.89	52.55	52.33	52.42	51.62
Ambyerstraat Noord 143	6225ED	Maastricht	46	7.5		48.38	48.38	49.90	47.92	47.65	47.63	47.43	47.57
Ambyerstraat Noord 143	6225ED	Maastricht	46	7.5		50.54	50.54	52.26	50.22	49.49	49.15	49.26	48.65
Ambyerstraat Noord 144	6225EJ	Maastricht	46	4.5		49.95	49.95	51.90	49.89	49.86	49.79	49.83	49.02
Ambyerstraat Noord 145	6225ED	Maastricht	46	7.5		48.38	48.38	49.90	47.92	47.65	47.63	47.43	47.57
Ambyerstraat Noord 145	6225ED	Maastricht	46	7.5		50.54	50.54	52.26	50.22	49.49	49.15	49.26	48.65
Ambyerstraat Noord 146	6225EJ	Maastricht	46	4.5		50.68	50.68	52.35	50.32	50.15	50.08	50.07	49.42
Ambyerstraat Noord 147	6225ED	Maastricht	46	7.5		53.50	53.50	55.11	53.07	52.69	52.36	52.53	51.72
Ambyerstraat Noord 147	6225ED	Maastricht	46	7.5		50.37	50.37	52.14	50.12	49.64	49.52	49.33	49.39
Ambyerstraat Noord 147	6225ED	Maastricht	46	7.5		48.88	48.88	50.51	48.56	48.27	48.05	48.08	47.61
Ambyerstraat Noord 149	6225ED	Maastricht	46	7.5		51.86	51.86	53.39	51.33	50.73	50.48	50.49	50.22
Ambyerstraat Noord 149	6225ED	Maastricht	46	7.5		50.57	50.57	52.32	50.29	49.91	49.70	49.65	49.27
Ambyerstraat Noord 149	6225ED	Maastricht	46	7.5		48.53	48.53	50.17	48.27	48.19	48.14	48.09	47.65
Ambyerstraat Noord 151	6225ED	Maastricht	46	7.5		48.53	48.53	50.17	48.27	48.19	48.14	48.09	47.65
Ambyerstraat Noord 151	6225ED	Maastricht	46	7.5		50.57	50.57	52.32	50.29	49.91	49.70	49.65	49.27
Ambyerstraat Noord 151	6225ED	Maastricht	46	7.5		51.86	51.86	53.39	51.33	50.73	50.48	50.49	50.22
Ambyerstraat Noord 153	6225ED	Maastricht	46	7.5		52.26	52.26	53.99	51.97	51.63	51.36	51.43	50.71
Ambyerstraat Noord 153 A	6225ED	Maastricht	46	7.5		52.26	52.26	53.99	51.97	51.63	51.36	51.43	50.71
Ambyerstraat Noord 153 B	6225ED	Maastricht	46	7.5		52.26	52.26	53.99	51.97	51.63	51.36	51.43	50.71
Ambyerstraat Noord 163	6225ED	Maastricht	46	4.5		49.82	49.82	51.53	49.51	49.29	49.29	49.18	48.22
Ambyerstraat Noord 165	6225ED	Maastricht	46	4.5		49.82	49.82	51.53	49.51	49.29	49.29	49.18	48.22
Ambyerstraat Noord 167	6225ED	Maastricht	46	4.5		48.96	48.96	50.73	48.95	48.92	48.91	48.91	47.98
Ambyerstraat Noord 169 A	6225ED	Maastricht	46	4.5		56.14	56.14	58.34	56.55	56.53	56.53	56.53	55.70
Ambyerstraat Noord 169 B	6225ED	Maastricht	46	4.5		56.14	56.14	58.34	56.55	56.53	56.53	56.53	55.70
Ambyerstraat Noord 171	6225ED	Maastricht	46	1.5		52.79	52.79	55.16	53.61	53.60	53.60	53.60	51.11
Ambyerstraat Noord 171	6225ED	Maastricht	46	1.5		46.73	48.00	49.66	48.19	48.21	48.21	48.21	47.80
Ambyerstraat Noord 171	6225ED	Maastricht	46	4.5		53.89	53.89	57.00	55.35	55.32	55.32	55.32	54.76
Ambyerstraat Noord 171	6225ED	Maastricht	46	4.5		49.33	49.33	51.55	49.97	49.99	49.99	49.99	49.88
Ambyerstraat Noord 182	6225EJ	Maastricht	46	1.5		50.75	50.75	52.50	50.66	50.47	50.37	50.41	48.77
Ambyerstraat Noord 184	6225EJ	Maastricht	46	1.5		49.34	49.34	52.94	51.26	51.11	51.11	51.07	50.02
Ambyerstraat Noord 184	6225EJ	Maastricht	46	4.5		51.39	51.39	54.31	52.57	52.45	52.45	52.41	51.86
Ambyerstraat Noord 184	6225EJ	Maastricht	46	7.5		53.89	53.89	55.90	54.15	54.08	54.07	54.06	53.70
Ambyerstraat Noord 186	6225EJ	Maastricht	46	1.5		49.34	49.34	52.94	51.26	51.11	51.11	51.07	50.02
Ambyerstraat Noord 186	6225EJ	Maastricht	46	4.5		51.39	51.39	54.31	52.57	52.45	52.45	52.41	51.86
Ambyerstraat Noord 186	6225EJ	Maastricht	46	7.5		53.89	53.89	55.90	54.15	54.08	54.07	54.06	53.70
Ambyerstraat Noord 188	6225EJ	Maastricht	46	1.5		50.54	50.54	54.11	52.49	52.46	52.46	52.46	51.20
Ambyerstraat Noord 188	6225EJ	Maastricht	46	4.5		52.26	52.26	55.40	53.73	53.69	53.69	53.69	53.18
Ambyerstraat Noord 188	6225EJ	Maastricht	46	7.5		53.88	53.88	56.30	54.62	54.59	54.58	54.57	54.22
Ambyerstraat Noord 190	6225EJ	Maastricht	46	1.5		50.54	50.54	54.11	52.49	52.46	52.46	52.46	51.20
Ambyerstraat Noord 190	6225EJ	Maastricht	46	4.5		52.26	52.26	55.40	53.73	53.69	53.69	53.69	53.18
Ambyerstraat Noord 190	6225EJ	Maastricht	46	7.5		53.88	53.88	56.30	54.62	54.59	54.58	54.57	54.22
Ambyerstraat Noord 192	6225EJ	Maastricht	46	1.5		52.24	52.24	55.12	53.47	53.45	53.45	53.45	52.17
Ambyerstraat Noord 192	6225EJ	Maastricht	46	4.5		53.60	53.60	56.51	54.80	54.78	54.77	54.78	54.34
Ambyerstraat Noord 192	6225EJ	Maastricht	46	7.5		54.33	54.33	57.02	55.34	55.32	55.31	55.31	54.99
Ambyerstraat Noord 194 A	6225EJ	Maastricht	46	1.5		53.06	53.06	55.92	54.34	54.32	54.32	54.32	52.98
Ambyerstraat Noord 194 A	6225EJ	Maastricht	46	4.5		54.16	54.16	57.09	55.51	55.49	55.49	55.49	55.10
Ambyerstraat Noord 194 B	6225EJ	Maastricht	46	1.5		53.06	53.06	55.92	54.34	54.32	54.32	54.32	52.98
Ambyerstraat Noord 194 B	6225EJ	Maastricht	46	4.5		54.16	54.16	57.09	55.51	55.49	55.49	55.49	55.10
Ambyerstraat Noord 194 C	6225EJ	Maastricht	46	1.5		53.06	53.06	55.92	54.34	54.32	54.32	54.32	52.98
Ambyerstraat Noord 194 C	6225EJ	Maastricht	46	4.5		54.16	54.16	57.09	55.51	55.49	55.49	55.49	55.10
Ambyerstraat Noord 196	6225EJ	Maastricht	46	1.5		52.25	52.25	55.94	54.46	54.46	54.46	54.46	53.84
Ambyerstraat Noord 196	6225EJ	Maastricht	46	4.5		53.60	53.60	56.97	55.50	55.50	55.50	55.50	55.11
Ambyerveld 1	1111AA	Maastricht	46	4.5		48.83	48.83	51.04	49.16	49.12	49.09	49.08	-295.60
Ambyerveld 13	1111AA	Maastricht	46	1.5		48.05	48.05	50.46	48.60	48.49	48.45	48.43	-295.60
Ambyerveld 13	1111AA	Maastricht	46	4.5		50.55	50.55	52.40	50.49	50.39	50.36	50.35	-295.60
Ambyerveld 13	1111AA	Maastricht	46	4.5		47.96	48.00	51.09	49.29	49.29	49.28	49.28	-295.60
Ambyerveld 13	1111AA	Maastricht	46	7.5		51.16	51.16	52.93	51.07	50.99	50.96	50.95	-295.60
Ambyerveld 13	1111AA	Maastricht	46	7.5		49.12	49.12	51.26	49.49	49.48	49.47	49.47	-295.60
Ambyerveld 14	1111AA	Maastricht	46	4.5		47.54	48.00	50.31	48.43	48.43	48.43	48.43	-295.60
Ambyerveld 14	1111AA	Maastricht	46	7.5		48.85	48.85	50.84	49.04	49.05	49.05	49.04	-295.60
Ambyerveld 15	1111AA	Maastricht	46	7.5		48.93	48.93	50.48	48.67	48.68	48.68	48.67	-295.60
Ambyerveld 16	1111AA	Maastricht	46	7.5		48.27	48.27	50.04	48.25	48.23	48.21	48.23	-295.60
Ambyerveld 20	1111AA	Maastricht	46	7.5		48.06	48.06	50.80	48.42	48.82	48.82	48.77	-295.60
Ambyerveld 21	1111AA	Maastricht	46	1.5		48.45	48.45	50.67	48.76	48.73	48.65	48.69	-295.60
Ambyerveld 21	1111AA	Maastricht	46	4.5		50.63	50.63	52.36	50.42	50.28	50.22	50.22	-295.60
Ambyerveld 21	1111AA	Maastricht	46	4.5		47.95	48.00	50.85	48.82	48.94	48.94	48.94	-295.60
Ambyerveld 21	1111AA	Maastricht	46	7.5		51.38	51.38	52.92	50.99	50.86	50.81	50.79	-295.60
Ambyerveld 21	1111AA	Maastricht	46	7.5		49.35	49.35	51.99	49.93	50.13	50.13	50.13	-295.60

Tabel B6.3.1
Rekenresultaten maatregelvariant sanering uit hoofdstuk 6.3

Adres			cluster	hoogte	Eerder vastgestelde Hogere waarde	Heersend in dB	Grenswaarde in dB	Toekomst zonder maatregelen	Toekomst met maatregelvariant tweelaagzacht	Toekomst met maatregelvariant 250 x 2 meter scherm	Toekomst met maatregelvariant 300 x 2 meter scherm	Toekomst met maatregelvariant 250 x 3 meter scherm	Toekomst met maatregelvariant 300 x 3 meter scherm	Toekomst met maatregelvariant 250 x 3 meter scherm	Toekomst met maatregelvariant 300 x 3 meter scherm
Ambyerveld 22	1111AA	Maastricht	46	7.5		48.03	48.03	50.70	48.39	48.88	48.88	48.88	48.88	-295.60	
Ambyerveld 23	1111AA	Maastricht	46	7.5		47.68	48.00	50.07	47.45	48.18	48.18	48.18	48.16	-295.60	
Ambyerveld 24	1111AA	Maastricht	46	7.5		47.89	48.00	49.62	46.90	47.71	47.68	47.70	47.70	-295.60	
Ambyerveld 29	1111AA	Maastricht	46	7.5		48.21	48.21	50.50	47.41	48.45	48.43	48.39	48.39	-295.60	
Ambyerveld 31	1111AA	Maastricht	46	1.5		47.90	48.00	50.08	48.18	48.04	47.94	47.99	47.99	-295.60	
Ambyerveld 31	1111AA	Maastricht	46	4.5		48.36	48.36	50.49	48.40	48.50	48.46	48.49	48.49	-295.60	
Ambyerveld 31	1111AA	Maastricht	46	4.5		50.66	50.66	52.33	50.36	50.22	50.15	50.17	50.17	-295.60	
Ambyerveld 31	1111AA	Maastricht	46	7.5		49.49	49.49	51.71	49.54	49.79	49.78	49.79	49.79	-295.60	
Ambyerveld 31	1111AA	Maastricht	46	7.5		50.94	50.94	52.53	50.57	50.43	50.38	50.38	50.38	-295.60	
Ambyerveld 32	1111AA	Maastricht	46	7.5		48.67	48.67	50.79	48.34	48.88	48.86	48.86	48.86	-295.60	
Ambyerveld 34	1111AA	Maastricht	46	7.5		48.10	48.10	49.64	46.76	47.62	47.61	47.57	47.57	-295.60	
Ambyerveld 39	1111AA	Maastricht	46	7.5		47.87	48.00	49.58	46.45	47.50	47.41	47.43	47.43	-295.60	
Ambyerveld 41	1111AA	Maastricht	46	1.5		48.25	48.25	50.27	48.35	48.21	48.15	48.14	48.14	-295.60	
Ambyerveld 41	1111AA	Maastricht	46	4.5		51.15	51.15	52.68	50.67	50.59	50.52	50.53	50.53	-295.60	
Ambyerveld 41	1111AA	Maastricht	46	7.5		50.00	50.00	51.73	49.49	49.79	49.79	49.79	49.79	-295.60	
Ambyerveld 42	1111AA	Maastricht	46	7.5		48.60	48.60	50.36	47.77	48.44	48.43	48.44	48.44	-295.60	
Ambyerveld 43	1111AA	Maastricht	46	7.5		48.05	48.05	49.85	47.01	47.94	47.94	47.94	47.94	-295.60	
Ambyerveld 44	1111AA	Maastricht	46	7.5		47.97	48.00	49.58	46.61	47.62	47.62	47.57	47.57	-295.60	
Ambyerveld 55	1111AA	Maastricht	46	7.5		48.23	48.23	50.00	47.14	47.65	47.54	47.52	47.52	-295.60	
Ambyerveld 56	1111AA	Maastricht	46	4.5		49.21	49.21	50.85	48.79	48.72	48.63	48.69	48.69	-295.60	
Ambyerveld 56	1111AA	Maastricht	46	7.5		50.28	50.28	51.81	49.74	49.48	49.35	49.37	49.37	-295.60	
Ambyerveld 56	1111AA	Maastricht	46	7.5		48.49	48.49	50.65	48.24	48.67	48.61	48.65	48.65	-295.60	
Ambyerveld 57	1111AA	Maastricht	46	7.5		48.26	48.26	49.85	47.25	47.82	47.76	47.79	47.79	-295.60	
Ambyerveld 61	1111AA	Maastricht	46	7.5		48.05	48.05	49.66	46.91	47.55	47.55	47.49	47.49	-295.60	
Buxushoven 8	6225GE	Maastricht	46	7.5		47.23	48.00	49.57	47.52	47.15	47.02	46.97	46.61	46.61	
Buxushoven 10	6225GE	Maastricht	46	7.5		47.23	48.00	49.57	47.52	47.15	47.02	46.97	46.61	46.61	
Cramer van Brienestraat 65	6225BC	Maastricht	46	7.5		51.79	51.79	53.36	51.28	50.51	50.10	50.01	49.87	49.87	
Cramer van Brienestraat 67	6225BC	Maastricht	46	7.5		51.79	51.79	53.36	51.28	50.51	50.10	50.01	49.87	49.87	
Cramer van Brienestraat 69	6225BC	Maastricht	46	7.5		51.79	51.79	53.36	51.28	50.51	50.10	50.01	49.87	49.87	
Cramer van Brienestraat 71	6225BC	Maastricht	46	7.5		51.79	51.79	53.36	51.28	50.51	50.10	50.01	49.87	49.87	
Cramer van Brienestraat 73	6225BC	Maastricht	46	7.5		51.79	51.79	53.36	51.28	50.51	50.10	50.01	49.87	49.87	
Cramer van Brienestraat 75	6225BC	Maastricht	46	7.5		51.79	51.79	53.36	51.28	50.51	50.10	50.01	49.87	49.87	
Cramer van Brienestraat 89	6225BC	Maastricht	46	4.5		48.49	48.49	50.56	48.49	47.64	47.64	47.46	47.37	47.37	
Cramer van Brienestraat 89	6225BC	Maastricht	46	7.5		50.48	50.48	52.47	50.46	49.72	49.53	49.49	48.88	48.88	
Cramer van Brienestraat 89	6225BC	Maastricht	46	7.5		52.31	52.31	53.84	51.80	51.79	51.74	51.57	51.03	51.03	
Cramer van Brienestraat 101	6225BC	Maastricht	46	4.5		47.78	48.00	49.88	47.86	47.02	47.02	46.80	46.38	46.38	
Cramer van Brienestraat 101	6225BC	Maastricht	46	7.5		53.24	53.24	54.84	52.78	52.62	52.29	52.34	51.85	51.85	
Cramer van Brienestraat 101	6225BC	Maastricht	46	7.5		51.82	51.82	53.59	51.60	50.73	50.55	50.28	49.97	49.97	
Cypressenhoven 2 A	6225GB	Maastricht	46	7.5		49.53	49.53	51.08	49.02	48.69	48.52	48.55	47.98	47.98	
Cypressenhoven 2 A	6225GB	Maastricht	46	10.5		50.23	50.23	51.94	49.88	49.40	49.21	49.24	48.51	48.51	
Cypressenhoven 2 B	6225GB	Maastricht	46	7.5		49.53	49.53	51.08	49.02	48.69	48.52	48.55	47.98	47.98	
Cypressenhoven 2 B	6225GB	Maastricht	46	10.5		50.23	50.23	51.94	49.88	49.40	49.21	49.24	48.51	48.51	
Cypressenhoven 2 C	6225GB	Maastricht	46	7.5		49.53	49.53	51.08	49.02	48.69	48.52	48.55	47.98	47.98	
Cypressenhoven 2 C	6225GB	Maastricht	46	10.5		50.23	50.23	51.94	49.88	49.40	49.21	49.24	48.51	48.51	
Cypressenhoven 4 A	6225GB	Maastricht	46	10.5		50.23	50.23	51.94	49.88	49.40	49.21	49.24	48.51	48.51	
Cypressenhoven 4 B	6225GB	Maastricht	46	7.5		49.53	49.53	51.08	49.02	48.69	48.52	48.55	47.98	47.98	
Cypressenhoven 4 B	6225GB	Maastricht	46	10.5		50.23	50.23	51.94	49.88	49.40	49.21	49.24	48.51	48.51	
Cypressenhoven 4 C	6225GB	Maastricht	46	7.5		49.53	49.53	51.08	49.02	48.69	48.52	48.55	47.98	47.98	
Cypressenhoven 4 C	6225GB	Maastricht	46	10.5		50.23	50.23	51.94	49.88	49.40	49.21	49.24	48.51	48.51	
Cypressenhoven 6 A	6225GB	Maastricht	46	7.5		49.53	49.53	51.08	49.02	48.69	48.52	48.55	47.98	47.98	
Cypressenhoven 6 A	6225GB	Maastricht	46	10.5		50.23	50.23	51.94	49.88	49.40	49.21	49.24	48.51	48.51	
Cypressenhoven 6 B	6225GB	Maastricht	46	7.5		49.53	49.53	51.08	49.02	48.69	48.52	48.55	47.98	47.98	
Cypressenhoven 6 B	6225GB	Maastricht	46	10.5		50.23	50.23	51.94	49.88	49.40	49.21	49.24	48.51	48.51	
Cypressenhoven 6 C	6225GB	Maastricht	46	7.5		49.53	49.53	51.08	49.02	48.69	48.52	48.55	47.98	47.98	
Cypressenhoven 6 C	6225GB	Maastricht	46	10.5		50.23	50.23	51.94	49.88	49.40	49.21	49.24	48.51	48.51	
Cypressenhoven 8 A	6225GB	Maastricht	46	7.5		49.53	49.53	51.08	49.02	48.69	48.52	48.55	47.98	47.98	
Cypressenhoven 8 A	6225GB	Maastricht	46	10.5		50.23	50.23	51.94	49.88	49.40	49.21	49.24	48.51	48.51	
Cypressenhoven 8 B	6225GB	Maastricht	46	7.5		49.53	49.53	51.08	49.02	48.69	48.52	48.55	47.98	47.98	
Cypressenhoven 8 B	6225GB	Maastricht	46	10.5		50.23	50.23	51.94	49.88	49.40	49.21	49.24	48.51	48.51	
Cypressenhoven 8 C	6225GB	Maastricht	46	7.5		49.53	49.53	51.08	49.02	48.69	48.52	48.55	47.98	47.98	
Cypressenhoven 8 C	6225GB	Maastricht	46	10.5		50.23	50.23	51.94	49.88	49.40	49.21	49.24	48.51	48.51	
Cypressenhoven 10 A	6225GB	Maastricht	46	7.5		49.53	49.53	51.08	49.02	48.69	48.52	48.55	47.98	47.98	
Cypressenhoven 10 A	6225GB	Maastricht	46	10.5		50.23	50.23	51.94	49.88	49.40	49.21	49.24	48.51	48.51	
Cypressenhoven 10 B	6225GB	Maastricht	46	7.5		49.53	49.53	51.08	49.02	48.69	48.52	48.55	47.98	47.98	
Cypressenhoven 10 B	6225GB	Maastricht	46	10.5		50.23	50.23	51.94	49.88	49.40	49.21	49.24	48.51	48.51	
Cypressenhoven 10 C	6225GB	Maastricht	46	7.5		49.53	49.53	51.08	49.02	48.69	48.52	48.55	47.98	47.98	
Cypressenhoven 10 C	6225GB	Maastricht	46	10.5		50.23	50.23	51.94	49.88	49.40	49.21	49.24	48.51	48.51	
Cypressenhoven 12 A	6225GB	Maastricht	46	7.5		49.53	49.53	51.08	49.02	48.69	48.52	48.55	47.98	47.98	
Cypressenhoven 12 A	6225GB	Maastricht	46	10.5		50.23	50.23	51.94	49.88	49.40	49.21	49.24	48.51	48.51	
Cypressenhoven 12 B	6225GB	Maastricht	46	7.5		49.53	49.53	51.08	49.02	48.69	48.52	48.55	47.98	47.98	
Cypressenhoven 12 B	6225GB	Maastricht	46	10.5		50.23	50.23	51.94	49.88	49.40	49.21	49.24	48.51	48.51	
Cypressenhoven 12 C	6225GB	Maastricht	46	7.5		49.53	49.53	51.08	49.02	48.69	48.52	48.55	47.98	47.98	
Cypressenhoven 12 C	6225GB	Maastricht	46	10.5		50.23	50.23	51.94	49.88	49.40	49.21	49.24	48.51	48.51	

Tabel B6.3.1
Rekenresultaten maatregelvariant sanering uit hoofdstuk 6.3

Adres			cluster	hoogte	Eerder vastgestelde Hogere waarde	Heersend in dB	Grenswaarde in dB	Toekomst zonder maatregelen	Toekomst met maatregelvariant tweelaagzscherm	Toekomst met maatregelvariant 250 x 2 meter scherm	Toekomst met maatregelvariant 300 x 2 meter scherm	Toekomst met maatregelvariant 250 x 3 meter scherm	Toekomst met maatregelvariant 300 x 3 meter scherm
Cypressenhoven 14 A	6225GB	Maastricht	46	7.5		49.53	49.53	51.08	49.02	48.69	48.52	48.55	47.98
Cypressenhoven 14 A	6225GB	Maastricht	46	10.5		50.23	50.23	51.94	49.88	49.40	49.21	49.24	48.51
Cypressenhoven 14 B	6225GB	Maastricht	46	7.5		49.53	49.53	51.08	49.02	48.69	48.52	48.55	47.98
Cypressenhoven 14 B	6225GB	Maastricht	46	10.5		50.23	50.23	51.94	49.88	49.40	49.21	49.24	48.51
Cypressenhoven 14 C	6225GB	Maastricht	46	7.5		49.53	49.53	51.08	49.02	48.69	48.52	48.55	47.98
Cypressenhoven 14 C	6225GB	Maastricht	46	10.5		50.23	50.23	51.94	49.88	49.40	49.21	49.24	48.51
Cypressenhoven 16 A	6225GB	Maastricht	46	7.5		49.53	49.53	51.08	49.02	48.69	48.52	48.55	47.98
Cypressenhoven 16 A	6225GB	Maastricht	46	10.5		50.23	50.23	51.94	49.88	49.40	49.21	49.24	48.51
Cypressenhoven 16 B	6225GB	Maastricht	46	7.5		49.53	49.53	51.08	49.02	48.69	48.52	48.55	47.98
Cypressenhoven 16 B	6225GB	Maastricht	46	10.5		50.23	50.23	51.94	49.88	49.40	49.21	49.24	48.51
Cypressenhoven 16 C	6225GB	Maastricht	46	7.5		49.53	49.53	51.08	49.02	48.69	48.52	48.55	47.98
Cypressenhoven 16 C	6225GB	Maastricht	46	10.5		50.23	50.23	51.94	49.88	49.40	49.21	49.24	48.51
Frans Halsstraat 1	6225CE	Maastricht	46	1.5		50.20	50.20	53.38	51.33	48.14	48.14	47.07	47.82
Frans Halsstraat 1	6225CE	Maastricht	46	4.5		52.17	52.17	55.14	53.02	49.89	49.89	48.47	49.82
Frans Halsstraat 1	6225CE	Maastricht	46	4.5		51.69	51.69	54.82	52.70	49.83	49.83	48.70	49.72
Frans Halsstraat 1	6225CE	Maastricht	46	7.5		52.93	52.93	55.81	53.73	51.55	51.56	50.52	51.49
Frans Halsstraat 1	6225CE	Maastricht	46	7.5		52.92	52.92	54.67	52.53	52.30	51.72	51.91	51.51
Frans Halsstraat 1	6225CE	Maastricht	46	7.5		55.47	57.79	55.72	54.21	54.15	53.39	54.05	
Frans Halsstraat 2	6225CE	Maastricht	46	1.5		50.61	50.61	53.50	51.41	47.85	46.13	46.95	46.07
Frans Halsstraat 2	6225CE	Maastricht	46	4.5		51.69	51.69	54.23	52.09	49.34	47.95	48.70	47.93
Frans Halsstraat 2	6225CE	Maastricht	46	7.5		55.60	55.60	57.64	55.56	53.91	53.43	53.10	53.27
Frans Halsstraat 3	6225CE	Maastricht	46	1.5		49.75	49.75	52.77	50.72	47.27	47.27	46.24	46.41
Frans Halsstraat 3	6225CE	Maastricht	46	4.5		51.87	51.87	54.65	52.56	50.19	50.19	49.36	49.81
Frans Halsstraat 3	6225CE	Maastricht	46	7.5		52.21	52.21	54.00	51.94	51.63	51.58	51.03	51.27
Frans Halsstraat 3	6225CE	Maastricht	46	7.5		54.03	54.03	56.35	54.33	52.83	52.83	52.22	52.66
Frans Halsstraat 3	6225CE	Maastricht	46	7.5		54.81	54.81	56.39	54.33	54.22	54.00	53.92	53.61
Frans Halsstraat 4	6225CE	Maastricht	46	1.5		50.61	50.61	53.50	51.41	47.85	46.13	46.95	46.07
Frans Halsstraat 4	6225CE	Maastricht	46	4.5		51.69	51.69	54.23	52.09	49.34	47.95	48.70	47.93
Frans Halsstraat 4	6225CE	Maastricht	46	7.5		55.60	55.60	57.64	55.56	53.91	53.43	53.10	53.27
Frans Halsstraat 5	6225CE	Maastricht	46	4.5		48.16	48.16	50.42	48.32	46.81	46.58	46.59	46.51
Frans Halsstraat 5	6225CE	Maastricht	46	7.5		54.50	54.50	56.14	54.13	53.56	53.18	53.16	52.82
Frans Halsstraat 5	6225CE	Maastricht	46	7.5		53.49	53.49	55.76	53.69	53.13	52.83	52.40	52.62
Frans Halsstraat 6	6225CE	Maastricht	46	1.5		50.61	50.61	53.50	51.41	47.85	46.13	46.95	46.07
Frans Halsstraat 6	6225CE	Maastricht	46	4.5		51.69	51.69	54.23	52.09	49.34	47.95	48.70	47.93
Frans Halsstraat 6	6225CE	Maastricht	46	7.5		55.60	55.60	57.64	55.56	53.91	53.43	53.10	53.27
Frans Halsstraat 7	6225CE	Maastricht	46	4.5		48.53	48.53	50.25	48.22	47.43	47.43	47.34	47.12
Frans Halsstraat 7	6225CE	Maastricht	46	4.5		48.60	48.60	50.91	48.77	46.70	45.31	46.38	45.30
Frans Halsstraat 7	6225CE	Maastricht	46	7.5		51.73	51.73	53.57	51.51	51.40	51.37	50.82	51.31
Frans Halsstraat 7	6225CE	Maastricht	46	7.5		54.73	54.73	56.70	54.63	53.65	52.99	53.10	52.58
Frans Halsstraat 8	6225CE	Maastricht	46	1.5		50.61	50.61	53.50	51.41	47.85	46.13	46.95	46.07
Frans Halsstraat 8	6225CE	Maastricht	46	4.5		51.69	51.69	54.23	52.09	49.34	47.95	48.70	47.93
Frans Halsstraat 8	6225CE	Maastricht	46	7.5		55.60	55.60	57.64	55.56	53.91	53.43	53.10	53.27
Frans Halsstraat 9	6225CE	Maastricht	46	4.5		49.14	49.14	50.90	48.82	47.71	47.71	47.59	47.40
Frans Halsstraat 9	6225CE	Maastricht	46	7.5		51.97	51.97	54.01	51.98	51.62	51.63	51.14	51.44
Frans Halsstraat 9	6225CE	Maastricht	46	7.5		52.41	52.41	53.98	51.93	51.41	51.18	51.01	50.93
Frans Halsstraat 10	6225CE	Maastricht	46	1.5		50.61	50.61	53.50	51.41	47.85	46.13	46.95	46.07
Frans Halsstraat 10	6225CE	Maastricht	46	4.5		51.69	51.69	54.23	52.09	49.34	47.95	48.70	47.93
Frans Halsstraat 10	6225CE	Maastricht	46	7.5		55.60	55.60	57.64	55.56	53.91	53.43	53.10	53.27
Frans Halsstraat 11	6225CE	Maastricht	46	4.5		49.44	49.44	51.41	49.32	48.23	48.23	48.08	47.98
Frans Halsstraat 11	6225CE	Maastricht	46	7.5		50.75	50.75	52.47	50.46	50.35	50.33	49.91	50.23
Frans Halsstraat 11	6225CE	Maastricht	46	7.5		53.58	53.58	55.46	53.41	52.90	52.43	52.39	51.88
Frans Halsstraat 12	6225CE	Maastricht	46	1.5		50.61	50.61	53.50	51.41	47.85	46.13	46.95	46.07
Frans Halsstraat 12	6225CE	Maastricht	46	4.5		51.69	51.69	54.23	52.09	49.34	47.95	48.70	47.93
Frans Halsstraat 12	6225CE	Maastricht	46	7.5		55.60	55.60	57.64	55.56	53.91	53.43	53.10	53.27
Frans Halsstraat 14	6225CE	Maastricht	46	1.5		47.88	48.00	51.08	48.97	44.56	43.33	43.75	43.33
Frans Halsstraat 14	6225CE	Maastricht	46	4.5		49.68	49.68	52.39	50.25	47.08	46.35	46.19	46.35
Frans Halsstraat 14	6225CE	Maastricht	46	7.5		54.15	54.15	56.22	54.16	52.71	51.96	52.10	51.23
Frans Halsstraat 16	6225CE	Maastricht	46	1.5		47.88	48.00	51.08	48.97	44.56	43.33	43.75	43.33
Frans Halsstraat 16	6225CE	Maastricht	46	4.5		49.68	49.68	52.39	50.25	47.08	46.35	46.19	46.35
Frans Halsstraat 16	6225CE	Maastricht	46	7.5		54.15	54.15	56.22	54.16	52.71	51.96	52.10	51.23
Frans Halsstraat 18	6225CE	Maastricht	46	1.5		47.88	48.00	51.08	48.97	44.56	43.33	43.75	43.33
Frans Halsstraat 18	6225CE	Maastricht	46	4.5		49.68	49.68	52.39	50.25	47.08	46.35	46.19	46.35
Frans Halsstraat 18	6225CE	Maastricht	46	7.5		54.15	54.15	56.22	54.16	52.71	51.96	52.10	51.23
Frans Halsstraat 20	6225CE	Maastricht	46	1.5		47.88	48.00	51.08	48.97	44.56	43.33	43.75	43.33
Frans Halsstraat 20	6225CE	Maastricht	46	4.5		49.68	49.68	52.39	50.25	47.08	46.35	46.19	46.35
Frans Halsstraat 20	6225CE	Maastricht	46	7.5		54.15	54.15	56.22	54.16	52.71	51.96	52.10	51.23
Frans Halsstraat 22	6225CE	Maastricht	46	1.5		47.88	48.00	51.08	48.97	44.56	43.33	43.75	43.33
Frans Halsstraat 22	6225CE	Maastricht	46	4.5		49.68	49.68	52.39	50.25	47.08	46.35	46.19	46.35
Frans Halsstraat 22	6225CE	Maastricht	46	7.5		54.15	54.15	56.22	54.16	52.71	51.96	52.10	51.23
Frans Halsstraat 24	6225CE	Maastricht	46	1.5		47.88	48.00	51.08	48.97	44.56	43.33	43.75	43.33
Frans Halsstraat 24	6225CE	Maastricht	46	4.5		49.68	49.68	52.39	50.25	47.08	46.35	46.19	46.35
Frans Halsstraat 24	6225CE	Maastricht	46	7.5		54.15	54.15	56.22	54.16	52.71	51.96	52.10	51.23
Gouverneur Houbenstraat 1	6225BV	Maastricht	46	4.5		47.04	48.00	50.02	47.86	47.86	47.86	47.86	45.84
Gouverneur Houbenstraat 1	6225BV	Maastricht	46	7.5		51.89	51.89	54.21	52.08	52.07	52.07	52.05	51.23

Tabel B6.3.1
Rekenresultaten maatregelvariant sanering uit hoofdstuk 6.3

Adres			cluster	hoogte	Eerder vastgestelde Hogere waarde	Heersend in dB	Grenswaarde in dB	Toekomst zonder maatregelen	Toekomst met maatregelvariant tweelaagzob	Toekomst met maatregelvariant 250 x 2 meter scherm	Toekomst met maatregelvariant 300 x 2 meter scherm	Toekomst met maatregelvariant 250 x 3 meter scherm	Toekomst met maatregelvariant 300 x 3 meter scherm
Gouverneur Houbenstraat 1	6225BV	Maastricht	46	7.5		50.74	50.74	52.98	50.86	50.86	50.86	50.79	50.86
Gouverneur Houbenstraat 1 A	6225BV	Maastricht	46	7.5		52.58	52.58	54.70	52.63	52.26	52.26	51.99	52.25
Gouverneur Houbenstraat 1 B	6225BV	Maastricht	46	7.5		52.55	52.55	54.67	52.59	52.28	52.28	52.00	52.28
Gouverneur Houbenstraat 1 C	6225BV	Maastricht	46	7.5		51.03	51.03	53.47	51.41	50.99	50.95	50.69	50.89
Gouverneur Houbenstraat 2	6225BW	Maastricht	46	7.5		49.17	49.17	51.18	49.11	49.00	48.99	48.71	48.93
Gouverneur Houbenstraat 3	6225BV	Maastricht	46	7.5		52.60	52.60	54.18	52.18	52.07	52.03	51.91	51.93
Gouverneur Houbenstraat 3	6225BV	Maastricht	46	7.5		51.65	51.65	53.90	51.84	51.38	51.35	51.04	51.25
Gouverneur Houbenstraat 4	6225BW	Maastricht	46	7.5		49.17	49.17	51.18	49.11	49.00	48.99	48.71	48.93
Gouverneur Houbenstraat 5	6225BV	Maastricht	46	4.5		47.86	48.00	49.82	47.76	47.57	47.57	47.41	47.55
Gouverneur Houbenstraat 5	6225BV	Maastricht	46	7.5		48.96	48.96	51.45	49.29	48.75	48.75	48.18	48.75
Gouverneur Houbenstraat 5	6225BV	Maastricht	46	7.5		52.09	52.09	54.24	52.20	51.96	51.94	51.71	51.85
Gouverneur Houbenstraat 6	6225BW	Maastricht	46	7.5		49.17	49.17	51.18	49.11	49.00	48.99	48.71	48.93
Gouverneur Houbenstraat 7	6225BV	Maastricht	46	7.5		51.15	51.15	53.31	51.26	50.92	50.86	50.55	50.78
Gouverneur Houbenstraat 8	6225BW	Maastricht	46	7.5		49.17	49.17	51.18	49.11	49.00	48.99	48.71	48.93
Gouverneur Houbenstraat 9	6225BV	Maastricht	46	7.5		51.15	51.15	53.31	51.26	50.92	50.86	50.55	50.78
Gouverneur Houbenstraat 10	6225BW	Maastricht	46	7.5		49.17	49.17	51.18	49.11	49.00	48.99	48.71	48.93
Gouverneur Houbenstraat 11	6225BV	Maastricht	46	7.5		51.87	51.87	53.89	51.83	51.41	51.34	50.94	51.25
Gouverneur Houbenstraat 11	6225BV	Maastricht	46	7.5		52.71	52.71	54.34	52.32	52.15	52.08	51.95	51.98
Gouverneur Houbenstraat 12	6225BW	Maastricht	46	7.5		49.17	49.17	51.18	49.11	49.00	48.99	48.71	48.93
Gouverneur Houbenstraat 13	6225BV	Maastricht	46	7.5		48.52	48.52	51.16	49.02	48.38	48.31	47.61	48.30
Gouverneur Houbenstraat 13	6225BV	Maastricht	46	7.5		50.99	50.99	53.49	51.41	50.84	50.74	50.24	50.66
Gouverneur Houbenstraat 14	6225BW	Maastricht	46	7.5		49.17	49.17	51.18	49.11	49.00	48.99	48.71	48.93
Gouverneur Houbenstraat 15	6225BV	Maastricht	46	7.5		51.10	51.10	52.95	50.90	50.65	50.50	50.22	50.39
Gouverneur Houbenstraat 16	6225BW	Maastricht	46	7.5		49.23	49.23	51.33	49.30	49.07	49.00	48.73	48.92
Gouverneur Houbenstraat 17	6225BV	Maastricht	46	7.5		51.10	51.10	52.95	50.90	50.65	50.50	50.22	50.39
Gouverneur Houbenstraat 18	6225BW	Maastricht	46	7.5		49.23	49.23	51.33	49.30	49.07	49.00	48.73	48.92
Gouverneur Houbenstraat 19	6225BV	Maastricht	46	7.5		51.05	51.05	52.75	50.76	50.46	50.27	50.33	50.08
Gouverneur Houbenstraat 19	6225BV	Maastricht	46	7.5		50.67	50.67	52.66	50.63	50.22	49.99	49.91	49.84
Gouverneur Houbenstraat 20	6225BW	Maastricht	46	7.5		49.23	49.23	51.33	49.30	49.07	49.00	48.73	48.92
Gouverneur Houbenstraat 21	6225BV	Maastricht	46	7.5		51.00	51.00	53.14	51.08	50.32	50.05	49.85	49.80
Gouverneur Houbenstraat 21	6225BV	Maastricht	46	7.5		49.29	49.29	51.44	49.34	48.87	48.62	48.35	48.42
Gouverneur Houbenstraat 22	6225BW	Maastricht	46	7.5		49.23	49.23	51.33	49.30	49.07	49.00	48.73	48.92
Gouverneur Houbenstraat 23	6225BV	Maastricht	46	7.5		50.89	50.89	52.99	50.94	50.18	49.77	49.72	49.49
Gouverneur Houbenstraat 24	6225BW	Maastricht	46	7.5		49.23	49.23	51.33	49.30	49.07	49.00	48.73	48.92
Gouverneur Houbenstraat 25	6225BV	Maastricht	46	7.5		50.89	50.89	52.99	50.94	50.18	49.77	49.72	49.49
Gouverneur Houbenstraat 26	6225BW	Maastricht	46	7.5		49.23	49.23	51.33	49.30	49.07	49.00	48.73	48.92
Gouverneur Houbenstraat 27	6225BV	Maastricht	46	7.5		50.81	50.81	52.85	50.80	50.05	49.68	49.59	49.32
Gouverneur Houbenstraat 27	6225BV	Maastricht	46	7.5		51.08	51.08	52.59	50.60	50.28	50.09	50.17	49.92
Gouverneur Houbenstraat 28	6225BW	Maastricht	46	7.5		49.43	49.43	51.14	49.09	48.83	48.65	48.47	48.35
Gouverneur Houbenstraat 29	6225BV	Maastricht	46	7.5		50.34	50.34	52.36	50.33	49.72	49.34	49.33	49.00
Gouverneur Houbenstraat 29	6225BV	Maastricht	46	7.5		50.42	50.42	51.97	49.91	49.46	49.09	49.05	48.71
Gouverneur Houbenstraat 30	6225BW	Maastricht	46	7.5		49.43	49.43	51.14	49.09	48.83	48.65	48.47	48.35
Gouverneur Houbenstraat 31	6225BV	Maastricht	46	7.5		50.37	50.37	52.45	50.41	49.82	49.41	49.38	49.05
Gouverneur Houbenstraat 32	6225BW	Maastricht	46	7.5		49.43	49.43	51.14	49.09	48.83	48.65	48.47	48.35
Gouverneur Houbenstraat 33	6225BV	Maastricht	46	7.5		50.37	50.37	52.45	50.41	49.82	49.41	49.38	49.05
Gouverneur Houbenstraat 34	6225BW	Maastricht	46	7.5		49.43	49.43	51.14	49.09	48.83	48.65	48.47	48.35
Gouverneur Houbenstraat 35	6225BV	Maastricht	46	7.5		49.78	49.78	51.50	49.56	49.22	49.20	48.96	48.99
Gouverneur Houbenstraat 35	6225BV	Maastricht	46	7.5		50.68	50.68	52.48	50.45	49.90	49.44	49.52	49.12
Gouverneur Houbenstraat 36	6225BW	Maastricht	46	7.5		49.43	49.43	51.14	49.09	48.83	48.65	48.47	48.35
Gouverneur Houbenstraat 38	6225BW	Maastricht	46	7.5		49.43	49.43	51.14	49.09	48.83	48.65	48.47	48.35
Hagenstraat 4	6225ER	Maastricht	46	4.5		49.56	49.56	51.84	49.76	49.65	49.65	49.50	49.38
Hagenstraat 4	6225ER	Maastricht	46	7.5		51.37	51.37	52.98	50.95	51.00	50.91	50.98	50.25
Hagenstraat 6	6225ER	Maastricht	46	4.5		49.56	49.56	51.84	49.76	49.65	49.65	49.50	49.38
Hagenstraat 6	6225ER	Maastricht	46	7.5		51.37	51.37	52.98	50.95	51.00	50.91	50.98	50.25
Hagenstraat 8	6225ER	Maastricht	46	4.5		49.69	49.69	51.94	49.89	49.61	49.60	49.51	49.14
Hagenstraat 8	6225ER	Maastricht	46	7.5		51.32	51.32	52.93	50.87	50.97	50.91	50.96	50.31
Hagenstraat 10	6225ER	Maastricht	46	4.5		49.69	49.69	51.94	49.89	49.61	49.60	49.51	49.14
Hagenstraat 10	6225ER	Maastricht	46	7.5		51.32	51.32	52.93	50.87	50.97	50.91	50.96	50.31
Hagenstraat 12	6225ER	Maastricht	46	4.5		48.97	48.97	51.30	49.30	49.13	49.13	49.08	48.67
Hagenstraat 12	6225ER	Maastricht	46	7.5		51.23	51.23	52.96	50.90	51.00	50.96	51.00	50.36
In de O 1	6225CH	Maastricht	46	1.5		50.49	50.49	52.06	50.02	47.71	46.41	47.31	43.29
In de O 1	6225CH	Maastricht	46	4.5		52.18	52.18	53.79	51.69	49.95	48.88	49.62	46.10
In de O 1	6225CH	Maastricht	46	4.5		47.71	48.00	49.53	47.41	46.57	45.16	46.39	44.92
In de O 33	6225CH	Maastricht	46	7.5		51.07	51.07	52.67	50.63	50.13	50.13	49.92	49.60
In de O 35	6225CH	Maastricht	46	4.5		48.93	48.93	50.46	48.46	48.46	48.46	48.40	47.57
Koninginnestraat 1	6225BP	Maastricht	46	7.5		50.52	50.52	52.42	50.44	50.33	50.31	50.05	50.28
Koninginnestraat 3	6225BP	Maastricht	46	7.5		49.41	49.41	51.44	49.42	49.25	49.23	49.06	48.98
Koninginnestraat 5	6225BP	Maastricht	46	7.5		49.41	49.41	51.44	49.42	49.25	49.23	49.06	48.98
Koninginnestraat 7	6225BP	Maastricht	46	7.5		49.41	49.41	51.44	49.42	49.25	49.23	49.06	48.98
Koninginnestraat 9	6225BP	Maastricht	46	7.5		49.41	49.41	51.44	49.42	49.25	49.23	49.06	48.98
Koninginnestraat 11	6225BP	Maastricht	46	7.5		49.24	49.24	50.99	48.98	48.88	48.84	48.68	48.72
Koninginnestraat 13	6225BP	Maastricht	46	7.5		49.12	49.12	51.00	48.96	48.83	48.78	48.61	48.71
Koninginnestraat 15	6225BP	Maastricht	46	7.5		49.65	49.65	51.38	49.35	49.11	49.01	48.85	48.93
Koninginnestraat 17	6225BP	Maastricht	46	7.5		49.65	49.65	51.38	49.35	49.11	49.01	48.85	48.93

Tabel B6.3.1
Rekenresultaten maatregelvariant sanering uit hoofdstuk 6.3

Adres			cluster	hoogte	Eerder vastgestelde Hogere waarde	Heersend in dB	Grenswaarde in dB	Toekomst zonder maatregelen	Toekomst met maatregelvariant tweelaagzacht	Toekomst met maatregelvariant 250 x 2 meter scherm	Toekomst met maatregelvariant 300 x 2 meter scherm	Toekomst met maatregelvariant 250 x 3 meter scherm	Toekomst met maatregelvariant 300 x 3 meter scherm	Toekomst met maatregelvariant 250 x 3 meter scherm	Toekomst met maatregelvariant 300 x 3 meter scherm
Koninginnestraat 19	6225BP	Maastricht	46	7.5		49.65	49.65	51.38	49.35	49.11	49.01	48.85	48.93		
Koninginnestraat 21	6225BP	Maastricht	46	7.5		49.65	49.65	51.38	49.35	49.11	49.01	48.85	48.93		
Koninginnestraat 23	6225BP	Maastricht	46	7.5		49.32	49.32	51.15	49.12	48.69	48.57	48.35	48.46		
Koninginnestraat 25	6225BP	Maastricht	46	7.5		49.95	49.95	51.83	49.78	49.51	49.36	49.29	49.29		
Koninginnestraat 27	6225BP	Maastricht	46	7.5		49.32	49.32	51.28	49.24	48.87	48.69	48.51	48.57		
Koninginnestraat 29	6225BP	Maastricht	46	7.5		49.32	49.32	51.28	49.24	48.87	48.69	48.51	48.57		
Koninginnestraat 31	6225BP	Maastricht	46	7.5		49.32	49.32	51.28	49.24	48.87	48.69	48.51	48.57		
Koninginnestraat 33	6225BP	Maastricht	46	7.5		49.32	49.32	51.28	49.24	48.87	48.69	48.51	48.57		
Koninginnestraat 35	6225BP	Maastricht	46	7.5		48.57	48.57	50.76	48.74	48.38	48.26	47.88	48.11		
Lindenplein 10	6225EP	Maastricht	46	4.5		47.97	48.00	49.99	47.96	47.79	47.50	47.69	46.49		
Lindenplein 11	6225EP	Maastricht	46	4.5		47.97	48.00	49.99	47.96	47.79	47.50	47.69	46.49		
Mispelhoven 6	6225GH	Maastricht	46	7.5		46.92	48.00	49.60	47.55	46.67	46.41	46.48	46.00		
Mispelhoven 8	6225GH	Maastricht	46	7.5		46.92	48.00	49.60	47.55	46.67	46.41	46.48	46.00		
Mispelhoven 10	6225GH	Maastricht	46	7.5		46.92	48.00	49.60	47.55	46.67	46.41	46.48	46.00		
Mispelhoven 12	6225GH	Maastricht	46	7.5		46.92	48.00	49.60	47.55	46.67	46.41	46.48	46.00		
Mispelhoven 14	6225GH	Maastricht	46	7.5		47.53	48.00	49.77	47.72	47.20	47.05	47.00	46.57		
Mispelhoven 16	6225GH	Maastricht	46	7.5		47.53	48.00	49.77	47.72	47.20	47.05	47.00	46.57		
Pastoor Lanckohrstraat 1	6225BG	Maastricht	46	7.5		48.21	48.21	50.18	48.04	47.89	47.83	47.81	47.31		
Pastoor Lanckohrstraat 3	6225BG	Maastricht	46	7.5		48.21	48.21	50.18	48.04	47.89	47.83	47.81	47.31		
Pastoor Lanckohrstraat 5	6225BG	Maastricht	46	7.5		48.21	48.21	50.18	48.04	47.89	47.83	47.81	47.31		
Pastoor Lanckohrstraat 7	6225BG	Maastricht	46	7.5		48.21	48.21	50.18	48.04	47.89	47.83	47.81	47.31		
Rembrandtstraat 2	6225CC	Maastricht	46	1.5		52.53	52.53	55.72	53.70	50.65	50.33	49.19	50.17		
Rembrandtstraat 2	6225CC	Maastricht	46	1.5		56.17	56.17	59.13	57.06	54.80	54.69	53.78	53.99		
Rembrandtstraat 2	6225CC	Maastricht	46	4.5		57.07	57.07	60.01	57.91	56.03	55.98	55.08	55.49		
Rembrandtstraat 2	6225CC	Maastricht	46	4.5		53.89	53.89	56.92	54.85	52.57	52.44	51.23	52.37		
Rembrandtstraat 2	6225CC	Maastricht	46	7.5		54.42	54.42	57.53	55.47	53.73	53.65	52.27	53.60		
Rembrandtstraat 2	6225CC	Maastricht	46	7.5		57.50	57.50	60.58	58.48	57.07	57.03	55.85	56.69		
Rembrandtstraat 2 A	6225CC	Maastricht	46	1.5		51.18	51.18	54.49	52.39	49.12	49.12	47.41	48.39		
Rembrandtstraat 2 A	6225CC	Maastricht	46	1.5		50.37	50.37	53.16	51.13	49.50	49.49	48.78	48.59		
Rembrandtstraat 2 B	6225CC	Maastricht	46	4.5		51.75	51.75	54.86	52.70	49.85	49.83	48.27	49.82		
Rembrandtstraat 2 C	6225CC	Maastricht	46	1.5		47.47	48.00	51.14	49.05	45.72	45.72	43.59	45.45		
Rembrandtstraat 2 C	6225CC	Maastricht	46	1.5		48.81	48.81	52.20	50.10	46.71	46.72	44.51	46.72		
Rembrandtstraat 4	6225CC	Maastricht	46	1.5		48.16	48.16	51.44	49.34	46.08	46.08	44.16	46.08		
Rembrandtstraat 4	6225CC	Maastricht	46	4.5		49.68	49.68	52.82	50.68	48.35	48.31	47.21	48.29		
Rembrandtstraat 6	6225CC	Maastricht	46	1.5		48.16	48.16	51.44	49.34	46.08	46.08	44.16	46.08		
Rembrandtstraat 6	6225CC	Maastricht	46	4.5		49.68	49.68	52.82	50.68	48.35	48.31	47.21	48.29		
Rembrandtstraat 7	6225CA	Maastricht	46	4.5		48.97	48.97	51.60	49.51	47.63	47.63	46.79	47.56		
Rembrandtstraat 8	6225CA	Maastricht	46	1.5		47.09	48.00	50.23	48.12	45.18	45.18	43.63	45.18		
Rembrandtstraat 8	6225CC	Maastricht	46	4.5		49.06	49.06	51.90	49.76	47.81	47.74	46.84	47.73		
Rembrandtstraat 11	6225CA	Maastricht	46	4.5		48.97	48.97	51.60	49.51	47.63	47.63	46.79	47.56		
Rembrandtstraat 12	6225CC	Maastricht	46	4.5		47.57	48.00	50.11	47.96	46.80	46.78	46.13	46.76		
Rembrandtstraat 15	6225CA	Maastricht	46	4.5		48.97	48.97	51.60	49.51	47.63	47.63	46.79	47.56		
Rembrandtstraat 16	6225CC	Maastricht	46	4.5		47.57	48.00	50.11	47.96	46.80	46.78	46.13	46.76		
Rembrandtstraat 19	6225CA	Maastricht	46	4.5		48.22	48.22	50.83	48.69	46.47	46.47	45.71	46.33		
Rembrandtstraat 20	6225CC	Maastricht	46	4.5		47.57	48.00	50.11	47.96	46.80	46.78	46.13	46.76		
Rembrandtstraat 23	6225CA	Maastricht	46	4.5		47.76	48.00	50.35	48.19	46.19	46.07	45.52	46.07		
Rembrandtstraat 27	6225CA	Maastricht	46	4.5		47.76	48.00	50.35	48.19	46.19	46.07	45.52	46.07		
Rembrandtstraat 31	6225CB	Maastricht	46	4.5		47.76	48.00	50.35	48.19	46.19	46.07	45.52	46.07		
Rembrandtstraat 35	6225CB	Maastricht	46	4.5		47.76	48.00	50.35	48.19	46.19	46.07	45.52	46.07		
Rembrandtstraat 39	6225CB	Maastricht	46	4.5		47.76	48.00	50.35	48.19	46.19	46.07	45.52	46.07		
Severenplein 23	6225AZ	Maastricht	46	7.5		48.20	48.20	49.82	47.70	47.36	47.20	47.19	46.93		
Severenplein 24	6225AZ	Maastricht	46	7.5		48.16	48.16	49.73	47.60	47.29	47.17	47.13	46.89		
Taxushoven 30 A	6225GG	Maastricht	46	7.5		48.41	48.41	50.26	48.24	48.05	47.88	47.90	47.46		
Taxushoven 30 B	6225GG	Maastricht	46	7.5		48.41	48.41	50.26	48.24	48.05	47.88	47.90	47.46		
Taxushoven 32 A	6225GG	Maastricht	46	7.5		48.41	48.41	50.26	48.24	48.05	47.88	47.90	47.46		
Taxushoven 32 B	6225GG	Maastricht	46	7.5		48.41	48.41	50.26	48.24	48.05	47.88	47.90	47.46		
Taxushoven 34 A	6225GG	Maastricht	46	7.5		48.41	48.41	50.26	48.24	48.05	47.88	47.90	47.46		
Taxushoven 34 B	6225GG	Maastricht	46	7.5		48.41	48.41	50.26	48.24	48.05	47.88	47.90	47.46		
Taxushoven 36 A	6225GG	Maastricht	46	7.5		48.41	48.41	50.26	48.24	48.05	47.88	47.90	47.46		
Taxushoven 36 B	6225GG	Maastricht	46	7.5		48.41	48.41	50.26	48.24	48.05	47.88	47.90	47.46		
van Goghstraat 3	6225CG	Maastricht	46	7.5		49.60	49.60	51.30	49.28	48.98	48.71	48.76	48.14		
van Goghstraat 4	6225CG	Maastricht	46	7.5		49.50	49.50	51.34	49.33	48.98	48.94	48.72	48.40		
van Goghstraat 4	6225CG	Maastricht	46	7.5		51.93	51.93	53.59	51.55	50.75	50.46	50.38	49.80		
van Goghstraat 5	6225CG	Maastricht	46	7.5		51.94	51.94	53.69	51.66	51.37	51.11	51.19	50.56		
van Goghstraat 6	6225CG	Maastricht	46	7.5		51.44	51.44	53.27	51.22	50.36	50.05	49.97	49.59		
van Goghstraat 6	6225CG	Maastricht	46	7.5		51.45	51.45	53.19	51.15	50.67	50.44	50.42	50.11		
van Goghstraat 8	6225CG	Maastricht	46	7.5		48.51	48.51	50.55	48.58	47.99	47.84	47.62	47.53		
van Goghstraat 8	6225CG	Maastricht	46	7.5		51.17	51.17	53.00	50.96	50.10	49.78	49.70	49.36		
van Goghstraat 10	6225CG	Maastricht	46	7.5		51.07	51.07	52.92	50.89	50.38	50.20	50.13	49.90		
van Goghstraat 10	6225CG	Maastricht	46	7.5		51.21	51.21	52.85	50.80	49.97	49.70	49.56	49.27		
van Goghstraat 10	6225CG	Maastricht	46	7.5		48.96	48.96	50.57	48.58	48.03	47.82	47.73	47.40		
van Goghstraat 11	6225CG	Maastricht	46	7.5		52.40	52.40	53.97	51.93	51.62	51.41	51.49	50.79		
van Slijpestraat 38	6225BN	Maastricht	46	7.5		51.60	51.60	53.41	51.32	50.96	50.95	50.74	50.82		
van Slijpestraat 40	6225BN	Maastricht	46	7.5		51.60	51.60	53.41	51.32	50.96	50.95	50.74	50.82		

Tabel B6.3.1
Rekenresultaten maatregelvariant sanering uit hoofdstuk 6.3

Adres			cluster	hoogte	Eerder vastgestelde Hogere waarde	Heersend in dB	Grenswaarde in dB	Toekomst zonder maatregelen	Toekomst met maatregelvariant tweelaagzob	Toekomst met maatregelvariant 250 x 2 meter scherm	Toekomst met maatregelvariant 300 x 2 meter scherm	Toekomst met maatregelvariant 250 x 3 meter scherm	Toekomst met maatregelvariant 300 x 3 meter scherm
van Slijpestraat 42	6225BN	Maastricht	46	7.5		51.60	51.60	53.41	51.32	50.96	50.95	50.74	50.82
van Slijpestraat 44	6225BN	Maastricht	46	7.5		51.60	51.60	53.41	51.32	50.96	50.95	50.74	50.82
van Slijpestraat 46	6225BN	Maastricht	46	7.5		51.60	51.60	53.41	51.32	50.96	50.95	50.74	50.82
van Slijpestraat 48	6225BN	Maastricht	46	7.5		51.60	51.60	53.41	51.32	50.96	50.95	50.74	50.82
van Slijpestraat 50	6225BN	Maastricht	46	7.5		51.60	51.60	53.41	51.32	50.96	50.95	50.74	50.82
van Slijpestraat 52	6225BN	Maastricht	46	7.5		51.60	51.60	53.41	51.32	50.96	50.95	50.74	50.82
van Slijpestraat 58	6225BN	Maastricht	46	1.5		49.22	49.22	52.70	50.61	49.81	49.81	49.51	47.34
van Slijpestraat 58	6225BN	Maastricht	46	4.5		50.39	50.39	53.84	51.70	51.03	51.03	50.80	49.04
van Slijpestraat 58	6225BN	Maastricht	46	7.5		53.18	53.18	56.12	53.98	53.59	53.59	53.41	52.45
van Slijpestraat 58	6225BN	Maastricht	46	7.5		50.39	50.39	52.07	49.95	49.93	49.93	49.90	49.62
van Slijpestraat 60	6225BN	Maastricht	46	1.5		50.19	50.19	53.65	51.56	51.06	51.06	50.88	48.59
van Slijpestraat 60	6225BN	Maastricht	46	1.5		50.14	50.14	53.38	51.27	51.27	51.27	51.27	49.54
van Slijpestraat 60	6225BN	Maastricht	46	4.5		51.20	51.20	54.68	52.54	52.10	52.10	51.95	50.04
van Slijpestraat 60	6225BN	Maastricht	46	4.5		50.99	50.99	54.26	52.11	52.11	52.11	52.11	50.58
van Slijpestraat 60	6225BN	Maastricht	46	7.5		53.48	53.48	56.52	54.39	54.10	54.10	53.97	52.83
van Slijpestraat 60	6225BN	Maastricht	46	7.5		53.90	53.90	56.50	54.36	54.36	54.36	54.31	53.57
van Slijpestraat 62	6225BN	Maastricht	46	1.5		51.80	51.80	54.86	52.75	52.59	52.59	52.53	50.86
van Slijpestraat 62	6225BN	Maastricht	46	4.5		52.59	52.59	55.72	53.57	53.42	53.42	53.37	51.89
van Slijpestraat 62	6225BN	Maastricht	46	7.5		54.12	54.12	57.02	54.89	54.77	54.77	54.71	53.72
van Slijpestraat 62	6225BN	Maastricht	46	7.5		49.91	49.91	52.19	50.09	50.08	50.08	49.91	49.83
van Slijpestraat 63	6225BK	Maastricht	46	7.5		48.54	48.54	50.09	48.02	48.00	47.98	47.97	47.81
van Slijpestraat 64	6225BN	Maastricht	46	1.5		53.49	53.49	55.35	53.23	53.23	53.23	53.23	52.28
van Slijpestraat 64	6225BN	Maastricht	46	1.5		52.96	52.96	55.64	53.53	53.46	53.46	53.44	52.00
van Slijpestraat 64	6225BN	Maastricht	46	4.5		53.66	53.66	56.43	54.28	54.22	54.22	54.20	52.91
van Slijpestraat 64	6225BN	Maastricht	46	4.5		54.11	54.11	56.06	53.90	53.89	53.89	53.89	53.03
van Slijpestraat 64	6225BN	Maastricht	46	7.5		55.37	55.37	57.52	55.37	55.37	55.37	55.33	54.85
van Slijpestraat 64	6225BN	Maastricht	46	7.5		54.71	54.71	57.49	55.36	55.30	55.30	55.26	54.37
van Slijpestraat 79	6225BK	Maastricht	46	7.5		50.66	50.66	52.30	50.21	50.12	50.12	50.03	49.87
van Slijpestraat 81	6225BL	Maastricht	46	7.5		50.50	50.50	52.14	50.03	50.00	50.00	49.94	49.62
van Slijpestraat 83	6225BL	Maastricht	46	7.5		50.50	50.50	52.14	50.03	50.00	50.00	49.94	49.62
van Slijpestraat 85	6225BL	Maastricht	46	7.5		50.50	50.50	52.14	50.03	50.00	50.00	49.94	49.62
van Slijpestraat 87	6225BL	Maastricht	46	7.5		50.93	50.93	52.49	50.41	50.36	50.36	50.24	50.00
van Slijpestraat 89	6225BL	Maastricht	46	7.5		51.60	51.60	53.41	51.32	51.28	51.28	51.20	50.96
van Slijpestraat 91	6225BL	Maastricht	46	7.5		51.60	51.60	53.41	51.32	51.28	51.28	51.20	50.96
van Slijpestraat 93	6225BL	Maastricht	46	7.5		51.60	51.60	53.41	51.32	51.28	51.28	51.20	50.96
van Slijpestraat 95	6225BL	Maastricht	46	7.5		51.42	51.42	53.08	50.98	50.96	50.96	50.88	50.72
van Slijpestraat 95	6225BL	Maastricht	46	7.5		49.21	49.21	50.81	48.67	48.64	48.64	48.55	48.60
van Slijpestraat 97	6225BL	Maastricht	46	7.5		50.84	50.84	52.67	50.55	50.53	50.53	50.51	50.36
van Slijpestraat 99	6225BL	Maastricht	46	7.5		50.84	50.84	52.67	50.55	50.53	50.53	50.51	50.36
van Slijpestraat 101	6225BL	Maastricht	46	7.5		50.84	50.84	52.67	50.55	50.53	50.53	50.51	50.36
van Slijpestraat 103	6225BL	Maastricht	46	4.5		47.54	48.00	49.75	47.71	47.46	47.43	47.35	46.91
van Slijpestraat 103	6225BL	Maastricht	46	7.5		49.12	49.12	50.76	48.62	48.60	48.60	48.47	48.59
van Slijpestraat 103	6225BL	Maastricht	46	7.5		50.88	50.88	52.89	50.72	50.71	50.71	50.64	50.71
van Slijpestraat 105	6225BL	Maastricht	46	4.5		47.57	48.00	49.88	47.79	47.55	47.51	47.43	46.63
van Slijpestraat 105	6225BL	Maastricht	46	7.5		50.83	50.83	52.95	50.79	50.78	50.78	50.71	50.78
van Slijpestraat 105	6225BL	Maastricht	46	7.5		51.48	51.48	53.04	50.97	50.83	50.83	50.65	50.45
van Slijpestraat 105	6225BL	Maastricht	46	7.5		51.19	51.19	53.12	51.02	50.92	50.92	50.79	50.90
van Slijpestraat 107	6225BL	Maastricht	46	4.5		47.89	48.00	50.41	48.31	47.82	47.78	47.63	46.46
van Slijpestraat 107	6225BL	Maastricht	46	4.5		49.75	49.75	51.71	49.54	48.71	48.71	48.42	48.10
van Slijpestraat 107	6225BL	Maastricht	46	7.5		51.93	51.93	54.20	52.04	51.58	51.58	51.33	51.27
van Slijpestraat 107	6225BL	Maastricht	46	7.5		51.50	51.50	53.33	51.25	51.00	50.99	50.80	50.41
van Slijpestraat 107	6225BL	Maastricht	46	7.5		49.38	49.38	51.19	49.04	49.02	49.02	48.89	49.00
van Slijpestraat 109	6225BL	Maastricht	46	1.5		47.14	48.00	49.96	47.87	47.50	47.50	47.36	45.11
van Slijpestraat 109	6225BL	Maastricht	46	4.5		47.05	48.00	49.80	47.65	47.65	47.65	47.65	47.30
van Slijpestraat 109	6225BL	Maastricht	46	4.5		48.64	48.64	51.34	49.23	48.92	48.89	48.80	47.18
van Slijpestraat 109	6225BL	Maastricht	46	7.5		51.64	51.64	54.17	52.04	52.03	52.02	51.87	51.50
van Slijpestraat 109	6225BL	Maastricht	46	7.5		51.32	51.32	53.75	51.59	51.58	51.58	51.43	51.44
van Slijpestraat 109	6225BL	Maastricht	46	7.5		51.66	51.66	53.77	51.68	51.50	51.49	51.32	50.64
van Slijpestraat 111	6225BL	Maastricht	46	1.5		47.58	48.00	50.36	48.26	47.86	47.86	47.70	45.65
van Slijpestraat 111	6225BL	Maastricht	46	1.5		47.19	48.00	49.92	47.84	47.68	47.68	47.63	45.28
van Slijpestraat 111	6225BL	Maastricht	46	4.5		49.07	49.07	51.78	49.62	49.29	49.27	49.16	47.60
van Slijpestraat 111	6225BL	Maastricht	46	4.5		50.50	50.50	52.77	50.61	50.51	50.51	50.49	49.24
van Slijpestraat 111	6225BL	Maastricht	46	7.5		52.78	52.78	55.27	53.11	53.05	53.05	52.95	52.36
van Slijpestraat 111	6225BL	Maastricht	46	7.5		49.79	49.79	51.73	49.58	49.55	49.54	49.29	49.48
van Slijpestraat 111	6225BL	Maastricht	46	7.5		52.07	52.07	54.24	52.13	51.94	51.93	51.75	51.11
van Slijpestraat 113	6225BL	Maastricht	46	1.5		47.21	48.00	50.33	48.22	47.79	47.79	47.62	45.89
van Slijpestraat 113	6225BL	Maastricht	46	4.5		48.71	48.71	51.75	49.59	49.24	49.24	49.10	47.77
van Slijpestraat 113	6225BL	Maastricht	46	4.5		48.20	48.20	50.96	48.78	48.50	48.50	48.41	46.84
van Slijpestraat 113	6225BL	Maastricht	46	7.5		52.10	52.10	54.46	52.34	52.15	52.15	51.96	51.49
van Slijpestraat 115	6225BL	Maastricht	46	1.5		48.47	48.47	51.75	49.61	49.61	49.61	49.61	48.59
van Slijpestraat 115	6225BL	Maastricht	46	1.5		47.40	48.00	50.46	48.35	47.76	47.76	47.51	47.20
van Slijpestraat 115	6225BL	Maastricht	46	4.5		49.10	49.10	52.48	50.31	50.31	50.31	50.31	49.36
van Slijpestraat 115	6225BL	Maastricht	46	4.5		49.05	49.05	51.94	49.79	49.31	49.31	49.13	48.90
van Slijpestraat 117	6225BL	Maastricht	46	1.5		54.91	54.91	57.73	55.61	54.85	54.85	54.55	53.45

Tabel B6.3.1
Rekenresultaten maatregelvariant sanering uit hoofdstuk 6.3

Adres			cluster	hoogte	Eerder vastgestelde Hogere waarde	Heersend in dB	Grenswaarde in dB	Toekomst zonder maatregelen	Toekomst met maatregelvariant tweelaagzob	Toekomst met maatregelvariant 250 x 2 meter scherm	Toekomst met maatregelvariant 300 x 2 meter scherm	Toekomst met maatregelvariant 250 x 3 meter scherm	Toekomst met maatregelvariant 300 x 3 meter scherm
van Slijpestraat 117	6225BL	Maastricht	46	1.5		55.11	55.11	58.34	56.25	55.04	55.04	54.47	53.82
van Slijpestraat 117	6225BL	Maastricht	46	1.5		48.97	48.97	51.34	49.25	48.26	48.26	47.80	47.91
van Slijpestraat 117	6225BL	Maastricht	46	4.5		55.47	55.47	58.41	56.27	55.55	55.55	55.28	54.28
van Slijpestraat 117	6225BL	Maastricht	46	4.5		50.56	50.56	52.80	50.68	49.87	49.87	49.55	49.59
van Slijpestraat 117	6225BL	Maastricht	46	4.5		55.92	55.92	59.20	57.07	55.97	55.97	55.45	54.94
van Slijpestraat 117	6225BL	Maastricht	46	7.5		56.90	56.90	60.03	57.92	57.10	57.10	56.50	56.41
van Slijpestraat 117	6225BL	Maastricht	46	7.5		56.03	56.03	59.09	56.96	56.36	56.36	56.00	55.42
Walburg 4	6225CM	Maastricht	46	7.5		51.16	51.16	52.66	50.65	50.10	49.77	49.76	49.26
Walburg 4	6225CM	Maastricht	46	7.5		54.03	54.03	55.57	53.53	53.18	52.69	53.08	51.07
Walburg 5	6225CM	Maastricht	46	7.5		53.34	53.34	54.97	52.95	52.48	52.13	52.31	51.14
Walburg 6	6225CM	Maastricht	46	7.5		53.30	53.30	54.99	52.97	52.51	52.19	52.34	50.92
Walburg 7	6225CM	Maastricht	46	4.5		48.65	48.65	50.17	48.10	48.09	48.09	48.06	45.52
Walburg 7	6225CM	Maastricht	46	7.5		53.24	53.24	54.96	52.91	52.63	52.25	52.49	50.76
Walburg 9	6225CM	Maastricht	46	7.5		52.64	52.64	54.24	52.20	51.73	51.45	51.49	50.43
Walburg 10	6225CM	Maastricht	46	7.5		51.90	51.90	53.79	51.76	51.23	50.85	50.97	49.85
Walburg 11	6225CM	Maastricht	46	7.5		52.10	52.10	53.96	51.93	51.41	50.87	51.16	50.21
Walburg 12	6225CM	Maastricht	46	7.5		52.84	52.84	54.44	52.42	52.01	51.62	51.79	50.91
Walburg 12	6225CM	Maastricht	46	7.5		50.97	50.97	52.57	50.58	50.18	50.16	49.95	49.50
Walburg 13	6225CM	Maastricht	46	7.5		50.78	50.78	52.34	50.36	50.00	49.90	49.83	49.17
Walburg 13	6225CM	Maastricht	46	7.5		52.35	52.35	54.00	51.99	51.32	50.85	51.02	50.07
Walburg 14	6225CM	Maastricht	46	7.5		50.75	50.75	52.50	50.50	50.04	49.85	49.82	49.13
Walburg 15	6225CM	Maastricht	46	7.5		52.00	52.00	53.90	51.87	51.16	50.75	50.70	50.00
Walburg 16	6225CM	Maastricht	46	4.5		48.90	48.90	50.65	48.57	48.31	48.25	48.24	48.12
Walburg 16	6225CM	Maastricht	46	7.5		52.07	52.07	53.76	51.73	51.32	50.90	51.00	50.08
Walburg 17	6225CM	Maastricht	46	7.5		51.76	51.76	53.31	51.27	50.47	50.07	50.07	49.46
Walburg 18	6225CM	Maastricht	46	7.5		50.97	50.97	52.96	50.90	49.97	49.41	49.52	48.79
Walburg 19	6225CM	Maastricht	46	7.5		51.41	51.41	53.29	51.24	50.31	49.75	49.89	49.20
Walburg 20	6225CN	Maastricht	46	7.5		51.65	51.65	53.46	51.43	50.50	50.09	50.10	49.35
Walburg 20	6225CN	Maastricht	46	7.5		50.54	50.54	52.04	50.05	49.74	49.49	49.62	48.83
Walburg 21	6225CN	Maastricht	46	7.5		49.81	49.81	52.07	49.99	48.86	48.59	48.20	48.36
Walburg 21	6225CN	Maastricht	46	7.5		51.07	51.07	52.63	50.58	49.80	49.50	49.44	49.17
Walburg 22	6225CN	Maastricht	46	7.5		50.32	50.32	52.38	50.34	49.53	49.33	49.00	49.06
Walburg 23	6225CN	Maastricht	46	7.5		49.93	49.93	52.05	49.98	49.21	48.80	48.79	48.19
Walburg 24	6225CN	Maastricht	46	7.5		50.65	50.65	52.28	50.22	49.78	49.49	49.42	48.83
Walburg 25	6225CN	Maastricht	46	4.5		48.07	48.07	49.60	47.51	47.49	47.48	47.45	47.43
Walburg 25	6225CN	Maastricht	46	7.5		50.16	50.16	51.78	49.72	48.91	48.47	48.53	47.91
Walburg 26	6225CN	Maastricht	46	7.5		49.79	49.79	51.86	49.79	48.56	47.84	48.11	47.61
Walburg 27	6225CN	Maastricht	46	7.5		50.04	50.04	52.19	50.16	49.44	48.94	49.13	48.45
Walburg 28	6225CN	Maastricht	46	7.5		49.64	49.64	51.21	49.20	48.99	48.66	48.88	48.03
Walburg 28	6225CN	Maastricht	46	7.5		50.90	50.90	52.63	50.59	50.03	49.47	49.79	48.85
Walburg 29	6225CN	Maastricht	46	7.5		49.48	49.48	51.34	49.32	48.84	48.71	48.58	48.33
Walburg 29	6225CN	Maastricht	46	7.5		50.04	50.04	52.06	50.03	49.47	49.18	49.09	48.67
Walburg 30	6225CN	Maastricht	46	7.5		49.81	49.81	51.80	49.76	49.14	48.76	48.77	48.33
Walburg 31	6225CN	Maastricht	46	7.5		49.48	49.48	51.57	49.52	48.54	48.10	48.11	47.71
Walburg 32	6225CN	Maastricht	46	7.5		49.56	49.56	51.23	49.17	48.38	48.02	47.95	47.55
Walburg 32	6225CN	Maastricht	46	7.5		51.32	51.32	52.86	50.78	49.99	49.69	49.52	49.44
Walburg 33	6225CN	Maastricht	46	7.5		48.92	48.92	50.55	48.46	47.91	47.62	47.51	47.20
Walburg 34	6225CN	Maastricht	46	7.5		47.35	48.00	49.58	47.46	46.67	46.51	46.12	46.50
Walburg 37	6225CN	Maastricht	46	7.5		48.71	48.71	50.36	48.32	47.96	47.83	47.67	47.45
Walburg 37	6225CN	Maastricht	46	7.5		48.80	48.80	50.96	48.91	48.45	48.26	48.02	47.94
Walburg 38	6225CN	Maastricht	46	7.5		47.58	48.00	49.78	47.68	47.16	46.88	46.67	46.74
Walburg 39	6225CN	Maastricht	46	7.5		48.35	48.35	50.48	48.36	47.47	47.17	47.00	47.06
Walburg 40	6225CP	Maastricht	46	7.5		48.96	48.96	50.67	48.57	48.08	47.83	47.72	47.54
Walburg 41	6225CP	Maastricht	46	7.5		48.49	48.49	50.24	48.16	47.73	47.49	47.38	47.20
Walburg 42	6225CP	Maastricht	46	7.5		47.63	48.00	49.82	47.71	47.15	47.01	46.73	46.99
Walburg 43	6225CP	Maastricht	46	7.5		47.98	48.00	50.21	48.10	47.73	47.53	47.39	47.36
Walburg 44	6225CP	Maastricht	46	7.5		49.05	49.05	50.57	48.53	48.26	48.19	48.07	47.77
Walburg 44	6225CP	Maastricht	46	7.5		49.27	49.27	51.21	49.15	48.81	48.62	48.50	48.32
Walburg 45	6225CP	Maastricht	46	7.5		48.67	48.67	50.88	48.80	48.51	48.34	48.19	48.16
Walburg 46	6225CP	Maastricht	46	7.5		47.60	48.00	49.99	47.88	47.49	47.43	47.19	47.33
Walburg 47	6225CP	Maastricht	46	7.5		47.15	48.00	49.52	47.40	46.93	46.93	46.54	46.92
Walburg 48	6225CP	Maastricht	46	7.5		47.97	48.00	50.07	47.99	47.64	47.43	47.35	47.16
Walburg 49	6225CP	Maastricht	46	7.5		47.50	48.00	49.57	47.43	46.95	46.74	46.61	46.62
Walburg 51	6225CP	Maastricht	46	7.5		47.90	48.00	50.09	47.98	47.67	47.53	47.43	47.44
Walburg 52	6225CP	Maastricht	46	7.5		48.75	48.75	50.93	48.87	48.46	48.33	48.19	48.08
Walburg 53	6225CP	Maastricht	46	7.5		48.66	48.66	50.22	48.14	47.87	47.79	47.61	47.63
Walburg 55	6225CP	Maastricht	46	7.5		47.93	48.00	50.29	48.15	47.75	47.70	47.51	47.64
Walburg 56	6225CP	Maastricht	46	7.5		48.63	48.63	50.52	48.39	48.11	47.93	47.89	47.73
Westrand 30	6225AT	Maastricht	46	7.5		51.64	51.64	53.14	50.98	50.87	50.87	50.84	50.29
Westrand 31	6225AT	Maastricht	46	7.5		51.64	51.64	53.14	50.98	50.87	50.87	50.84	50.29
Westrand 32	6225AT	Maastricht	46	1.5		51.21	51.21	52.71	50.59	50.48	50.47	50.44	49.82
Westrand 32	6225AT	Maastricht	46	4.5		51.95	51.95	53.56	51.38	51.25	51.25	51.21	50.64
Westrand 32	6225AT	Maastricht	46	7.5		51.85	51.85	53.54	51.37	51.24	51.24	51.21	50.63
Westrand 33	6225AT	Maastricht	46	1.5		51.21	51.21	52.71	50.59	50.48	50.47	50.44	49.82

Tabel B6.3.1
Rekenresultaten maatregelvariant sanering uit hoofdstuk 6.3

Adres			cluster	hoogte	Eerder vastgestelde Hogere waarde	Heersend in dB	Grenswaarde in dB	Toekomst zonder maatregelen	Toekomst met maatregelvariant tweelaagzob	Toekomst met maatregelvariant 250 x 2 meter scherm	Toekomst met maatregelvariant 300 x 2 meter scherm	Toekomst met maatregelvariant 250 x 3 meter scherm	Toekomst met maatregelvariant 300 x 3 meter scherm
Westrand 33	6225AT	Maastricht	46	4.5		51.95	51.95	53.56	51.38	51.25	51.25	51.21	50.64
Westrand 33	6225AT	Maastricht	46	7.5		51.85	51.85	53.54	51.37	51.24	51.24	51.21	50.63
Westrand 34	6225AT	Maastricht	46	1.5		51.58	51.58	53.12	51.00	50.87	50.87	50.83	50.17
Westrand 34	6225AT	Maastricht	46	4.5		52.22	52.22	53.89	51.72	51.57	51.57	51.52	50.91
Westrand 34	6225AT	Maastricht	46	7.5		52.19	52.19	53.93	51.77	51.62	51.62	51.59	50.96
Westrand 35	6225AT	Maastricht	46	1.5		51.58	51.58	53.12	51.00	50.87	50.87	50.83	50.17
Westrand 35	6225AT	Maastricht	46	4.5		52.22	52.22	53.89	51.72	51.57	51.57	51.52	50.91
Westrand 35	6225AT	Maastricht	46	7.5		52.19	52.19	53.93	51.77	51.62	51.62	51.59	50.96
Westrand 36	6225AT	Maastricht	46	1.5		51.81	51.81	53.44	51.32	51.18	51.18	51.14	50.45
Westrand 36	6225AT	Maastricht	46	4.5		52.39	52.39	54.17	51.99	51.83	51.83	51.79	51.13
Westrand 36	6225AT	Maastricht	46	7.5		52.42	52.42	54.22	52.06	51.91	51.91	51.87	51.20
Westrand 37	6225AT	Maastricht	46	1.5		51.81	51.81	53.44	51.32	51.18	51.18	51.14	50.45
Westrand 37	6225AT	Maastricht	46	4.5		52.39	52.39	54.17	51.99	51.83	51.83	51.79	51.13
Westrand 37	6225AT	Maastricht	46	7.5		52.42	52.42	54.22	52.06	51.91	51.91	51.87	51.20
Westrand 38	6225AT	Maastricht	46	1.5		52.11	52.11	53.85	51.74	51.58	51.58	51.54	50.81
Westrand 38	6225AT	Maastricht	46	4.5		52.70	52.70	54.58	52.41	52.24	52.24	52.19	51.48
Westrand 38	6225AT	Maastricht	46	7.5		52.75	52.75	54.65	52.49	52.32	52.32	52.28	51.56
Westrand 39	6225AT	Maastricht	46	1.5		52.11	52.11	53.85	51.74	51.58	51.58	51.54	50.81
Westrand 39	6225AT	Maastricht	46	4.5		52.70	52.70	54.58	52.41	52.24	52.24	52.19	51.48
Westrand 39	6225AT	Maastricht	46	7.5		52.75	52.75	54.65	52.49	52.32	52.32	52.28	51.56
Westrand 40	6225AT	Maastricht	46	1.5		52.42	52.42	54.30	52.17	52.05	52.05	52.01	51.14
Westrand 40	6225AT	Maastricht	46	4.5		52.95	52.95	54.94	52.78	52.64	52.64	52.59	51.76
Westrand 40	6225AT	Maastricht	46	7.5		53.11	53.11	55.13	52.97	52.84	52.84	52.80	51.99
Westrand 41	6225AT	Maastricht	46	1.5		52.42	52.42	54.30	52.17	52.05	52.05	52.01	51.14
Westrand 41	6225AT	Maastricht	46	4.5		52.95	52.95	54.94	52.78	52.64	52.64	52.59	51.76
Westrand 41	6225AT	Maastricht	46	7.5		53.11	53.11	55.13	52.97	52.84	52.84	52.80	51.99
Westrand 42	6225AT	Maastricht	46	1.5		52.82	52.82	54.82	52.70	52.51	52.51	52.46	51.51
Westrand 42	6225AT	Maastricht	46	4.5		53.32	53.32	55.41	53.25	53.05	53.05	52.99	52.09
Westrand 42	6225AT	Maastricht	46	7.5		53.52	53.52	55.66	53.51	53.32	53.32	53.26	52.39
Westrand 43	6225AT	Maastricht	46	1.5		52.82	52.82	54.82	52.70	52.51	52.51	52.46	51.51
Westrand 43	6225AT	Maastricht	46	4.5		53.32	53.32	55.41	53.25	53.05	53.05	52.99	52.09
Westrand 43	6225AT	Maastricht	46	7.5		53.52	53.52	55.66	53.51	53.32	53.32	53.26	52.39
Westrand 44	6225AT	Maastricht	46	1.5		53.16	53.16	55.31	53.19	52.99	52.99	52.93	51.87
Westrand 44	6225AT	Maastricht	46	4.5		53.68	53.68	55.95	53.79	53.58	53.58	53.52	52.50
Westrand 44	6225AT	Maastricht	46	7.5		53.86	53.86	56.22	54.08	53.87	53.87	53.81	52.84
Westrand 45	6225AT	Maastricht	46	1.5		53.16	53.16	55.31	53.19	52.99	52.99	52.93	51.87
Westrand 45	6225AT	Maastricht	46	4.5		53.68	53.68	55.95	53.79	53.58	53.58	53.52	52.50
Westrand 45	6225AT	Maastricht	46	7.5		53.86	53.86	56.22	54.08	53.87	53.87	53.81	52.84
Westrand 46	6225AT	Maastricht	46	1.5		53.58	53.58	55.63	53.51	53.32	53.32	53.26	52.17
Westrand 46	6225AT	Maastricht	46	4.5		54.12	54.12	56.30	54.14	53.95	53.95	53.89	52.83
Westrand 46	6225AT	Maastricht	46	7.5		54.33	54.33	56.61	54.46	54.29	54.29	54.22	53.24
Westrand 47	6225AT	Maastricht	46	1.5		52.88	52.88	55.45	53.32	53.32	53.32	53.32	52.11
Westrand 47	6225AT	Maastricht	46	1.5		53.64	53.64	55.91	53.79	53.56	53.56	53.47	52.34
Westrand 47	6225AT	Maastricht	46	4.5		54.17	54.17	56.54	54.38	54.14	54.14	54.07	52.97
Westrand 47	6225AT	Maastricht	46	4.5		53.18	53.18	55.91	53.75	53.75	53.75	53.75	52.53
Westrand 47	6225AT	Maastricht	46	7.5		54.40	54.40	56.88	54.73	54.50	54.50	54.42	53.42
Westrand 47	6225AT	Maastricht	46	7.5		54.31	54.31	57.02	54.86	54.86	54.86	54.85	53.93
Westrand 48	6225AT	Maastricht	46	1.5		54.28	54.28	56.65	54.53	54.07	54.07	53.91	52.86
Westrand 48	6225AT	Maastricht	46	4.5		54.79	54.79	57.27	55.12	54.66	54.66	54.51	53.52
Westrand 48	6225AT	Maastricht	46	7.5		55.03	55.03	57.64	55.50	55.07	55.07	54.90	54.04
Westrand 49	6225AT	Maastricht	46	1.5		54.42	54.42	56.85	54.72	54.26	54.26	54.09	53.04
Westrand 49	6225AT	Maastricht	46	1.5		53.17	53.17	56.47	54.34	54.06	54.06	53.95	52.60
Westrand 49	6225AT	Maastricht	46	4.5		54.90	54.90	57.45	55.29	54.84	54.84	54.68	53.69
Westrand 49	6225AT	Maastricht	46	4.5		53.54	53.54	56.72	54.56	54.25	54.25	54.16	52.73
Westrand 49	6225AT	Maastricht	46	7.5		55.10	55.10	58.02	55.87	55.63	55.63	55.52	54.56
Westrand 49	6225AT	Maastricht	46	7.5		55.19	55.19	57.84	55.70	55.28	55.28	55.10	54.26
Westrand 50	6225AT	Maastricht	46	1.5		54.71	54.71	57.44	55.32	54.65	54.65	54.38	53.37
Westrand 50	6225AT	Maastricht	46	4.5		55.27	55.27	58.10	55.96	55.28	55.28	55.05	54.11
Westrand 50	6225AT	Maastricht	46	7.5		55.62	55.62	58.57	56.43	55.84	55.84	55.55	54.83
Westrand 51	6225AT	Maastricht	46	1.5		54.49	54.49	57.84	55.73	54.97	54.97	54.67	53.34
Westrand 51	6225AT	Maastricht	46	1.5		54.89	54.89	57.52	55.40	54.74	54.74	54.48	53.41
Westrand 51	6225AT	Maastricht	46	4.5		55.30	55.30	58.71	56.55	55.83	55.83	55.55	54.39
Westrand 51	6225AT	Maastricht	46	4.5		55.45	55.45	58.19	56.04	55.39	55.39	55.16	54.16
Westrand 51	6225AT	Maastricht	46	7.5		56.66	56.66	59.73	57.59	57.05	57.05	56.74	56.04
Westrand 51	6225AT	Maastricht	46	7.5		55.79	55.79	58.65	56.51	55.95	55.95	55.65	54.92
Westrand 92	6225AV	Maastricht	46	1.5		56.29	56.29	59.39	57.32	55.76	55.73	54.96	54.76
Westrand 92	6225AV	Maastricht	46	1.5		55.86	55.86	58.91	56.81	56.23	56.23	56.00	54.32
Westrand 92	6225AV	Maastricht	46	1.5		53.49	53.49	56.63	54.59	51.79	51.71	49.82	51.71
Westrand 92	6225AV	Maastricht	46	4.5		57.07	57.07	60.21	58.11	56.76	56.74	56.07	55.96
Westrand 92	6225AV	Maastricht	46	4.5		54.57	54.57	57.67	55.58	53.30	53.25	51.89	53.25
Westrand 92	6225AV	Maastricht	46	4.5		56.47	56.47	59.64	57.51	56.97	56.97	56.78	55.32
Westrand 92	6225AV	Maastricht	46	7.5		55.51	55.51	58.60	56.51	54.95	54.91	53.43	54.91
Westrand 92	6225AV	Maastricht	46	7.5		57.49	57.49	60.77	58.67	57.64	57.62	56.73	57.08
Westrand 92	6225AV	Maastricht	46	7.5		57.03	57.03	60.33	58.21	57.79	57.79	57.50	56.65

Tabel B6.3.1
Rekenresultaten maatregelvariant sanering uit hoofdstuk 6.3

Adres			cluster	hoogte	Eerder vastgestelde Hogere waarde	Heersend in dB	Grenswaarde in dB	Toekomst zonder maatregelen	Toekomst met maatregelvariant tweelaagzob	Toekomst met maatregelvariant 250 x 2 meter scherm	Toekomst met maatregelvariant 300 x 2 meter scherm	Toekomst met maatregelvariant 250 x 3 meter scherm	Toekomst met maatregelvariant 300 x 3 meter scherm	Toekomst met maatregelvariant 250 x 2 meter scherm
Westrand 94	6225AV	Maastricht	46	1.5		52.84	52.84	56.58	54.48	53.29	53.29	52.79	51.56	
Westrand 94	6225AV	Maastricht	46	1.5		56.19	56.19	59.31	57.23	55.54	55.50	54.66	54.58	
Westrand 94	6225AV	Maastricht	46	4.5		53.61	53.61	57.40	55.27	54.21	54.21	53.81	52.81	
Westrand 94	6225AV	Maastricht	46	4.5		57.01	57.01	60.15	58.05	56.59	56.56	55.86	55.84	
Westrand 94	6225AV	Maastricht	46	7.5		54.84	54.84	58.52	56.40	55.66	55.66	55.15	54.84	
Westrand 94	6225AV	Maastricht	46	7.5		57.44	57.44	60.72	58.62	57.51	57.49	56.52	56.99	
Westrand 96	6225AV	Maastricht	46	1.5		56.20	56.20	59.29	57.22	55.40	55.36	54.47	54.50	
Westrand 96	6225AV	Maastricht	46	1.5		53.10	53.10	56.41	54.38	51.38	51.29	49.41	51.28	
Westrand 96	6225AV	Maastricht	46	4.5		53.86	53.86	56.94	54.87	52.65	52.60	51.34	52.59	
Westrand 96	6225AV	Maastricht	46	4.5		57.05	57.05	60.15	58.05	56.49	56.46	55.72	55.80	
Westrand 96	6225AV	Maastricht	46	7.5		54.78	54.78	57.83	55.76	54.26	54.22	52.79	54.22	
Westrand 96	6225AV	Maastricht	46	7.5		57.48	57.48	60.72	58.63	57.44	57.42	56.39	56.97	
Westrand 98	6225AV	Maastricht	46	1.5		52.79	52.79	56.30	54.21	52.66	52.66	51.97	51.15	
Westrand 98	6225AV	Maastricht	46	1.5		56.05	56.05	59.21	57.14	55.18	55.12	54.21	54.29	
Westrand 98	6225AV	Maastricht	46	4.5		53.39	53.39	56.80	54.69	53.61	53.61	53.18	52.40	
Westrand 98	6225AV	Maastricht	46	4.5		56.93	56.93	60.08	57.98	56.33	56.29	55.51	55.67	
Westrand 98	6225AV	Maastricht	46	7.5		57.36	57.36	60.65	58.56	57.31	57.28	56.20	56.86	
Westrand 98	6225AV	Maastricht	46	7.5		54.83	54.83	58.05	55.97	55.24	55.24	54.69	54.55	
Westrand 100	6225AV	Maastricht	46	1.5		56.05	56.05	59.27	57.21	55.14	55.07	54.15	54.26	
Westrand 100	6225AV	Maastricht	46	1.5		53.18	53.18	56.40	54.36	51.35	51.19	49.53	51.18	
Westrand 100	6225AV	Maastricht	46	4.5		56.94	56.94	60.15	58.05	56.32	56.28	55.47	55.68	
Westrand 100	6225AV	Maastricht	46	4.5		53.92	53.92	57.13	55.04	52.65	52.56	51.22	52.55	
Westrand 100	6225AV	Maastricht	46	7.5		54.81	54.81	58.04	55.96	54.26	54.20	52.74	54.20	
Westrand 100	6225AV	Maastricht	46	7.5		57.38	57.38	60.72	58.62	57.32	57.29	56.17	56.89	
Westrand 102	6225AV	Maastricht	46	1.5		52.89	52.89	56.14	54.05	52.52	52.52	51.71	51.23	
Westrand 102	6225AV	Maastricht	46	1.5		56.01	56.01	59.25	57.18	54.96	54.88	53.94	54.12	
Westrand 102	6225AV	Maastricht	46	4.5		56.91	56.91	60.13	58.03	56.18	56.13	55.26	55.60	
Westrand 102	6225AV	Maastricht	46	4.5		53.36	53.36	56.75	54.64	53.39	53.39	52.86	52.35	
Westrand 102	6225AV	Maastricht	46	7.5		57.34	57.34	60.71	58.61	57.21	57.18	56.00	56.82	
Westrand 102	6225AV	Maastricht	46	7.5		54.84	54.84	58.02	55.94	55.09	55.06	54.41	54.46	
Westrand 108	6225AV	Maastricht	46	1.5		56.03	56.03	59.12	57.04	54.59	54.39	53.57	53.75	
Westrand 108	6225AV	Maastricht	46	1.5		55.34	55.34	58.64	56.54	54.59	54.59	53.66	53.61	
Westrand 108	6225AV	Maastricht	46	4.5		56.93	56.93	59.99	57.89	55.81	55.73	54.80	55.30	
Westrand 108	6225AV	Maastricht	46	4.5		56.06	56.06	59.40	57.27	55.55	55.55	54.78	54.82	
Westrand 108	6225AV	Maastricht	46	7.5		56.80	56.80	60.16	58.05	56.78	56.78	55.76	56.29	
Westrand 108	6225AV	Maastricht	46	7.5		57.38	57.38	60.57	58.47	56.85	56.80	55.65	56.50	
Westrand 110	6225AV	Maastricht	46	1.5		54.86	54.86	57.76	55.71	52.17	51.38	51.08	50.99	
Westrand 110	6225AV	Maastricht	46	1.5		55.91	55.91	59.06	56.99	54.40	54.17	53.37	53.51	
Westrand 110	6225AV	Maastricht	46	4.5		56.06	56.06	58.81	56.73	53.91	53.54	52.48	53.42	
Westrand 110	6225AV	Maastricht	46	4.5		56.87	56.87	59.97	57.87	55.69	55.58	54.64	55.16	
Westrand 110	6225AV	Maastricht	46	7.5		57.33	57.33	60.56	58.46	56.72	56.66	55.54	56.37	
Westrand 110	6225AV	Maastricht	46	7.5		56.72	56.72	59.58	57.51	55.36	55.17	54.10	55.11	
Westrand 112	6225AV	Maastricht	46	1.5		55.83	55.83	58.96	56.88	54.13	53.85	53.12	53.22	
Westrand 112	6225AV	Maastricht	46	1.5		54.26	54.26	58.01	55.93	53.14	53.14	51.65	52.43	
Westrand 112	6225AV	Maastricht	46	4.5		56.86	56.86	59.87	57.77	55.46	55.30	54.42	54.93	
Westrand 112	6225AV	Maastricht	46	4.5		55.21	55.21	58.92	56.80	54.43	54.43	53.27	53.91	
Westrand 112	6225AV	Maastricht	46	7.5		56.01	56.01	59.71	57.59	55.81	55.81	54.47	55.47	
Westrand 112	6225AV	Maastricht	46	7.5		57.32	57.32	60.46	58.37	56.52	56.43	55.33	56.18	
Westrand 114	6225AV	Maastricht	46	1.5		53.22	53.22	56.03	53.97	50.81	50.10	50.23	49.54	
Westrand 114	6225AV	Maastricht	46	1.5		55.82	55.82	58.94	56.86	54.05	53.72	53.07	53.08	
Westrand 114	6225AV	Maastricht	46	4.5		54.39	54.39	56.60	54.54	52.20	51.73	51.35	51.51	
Westrand 114	6225AV	Maastricht	46	4.5		56.93	56.93	59.83	57.73	55.39	55.18	54.36	54.81	
Westrand 114	6225AV	Maastricht	46	7.5		55.15	55.15	57.53	55.47	53.70	53.48	52.75	53.38	
Westrand 114	6225AV	Maastricht	46	7.5		57.39	57.39	60.42	58.33	56.43	56.33	55.26	56.09	
Westrand 116	6225AV	Maastricht	46	1.5		55.73	55.73	58.88	56.80	53.90	53.49	52.98	52.79	
Westrand 116	6225AV	Maastricht	46	1.5		52.58	52.58	56.44	54.36	51.30	51.30	49.74	50.65	
Westrand 116	6225AV	Maastricht	46	4.5		53.63	53.63	57.25	55.13	52.93	52.93	51.90	52.49	
Westrand 116	6225AV	Maastricht	46	4.5		56.89	56.89	59.76	57.65	55.24	54.95	54.23	54.57	
Westrand 116	6225AV	Maastricht	46	7.5		54.52	54.52	58.05	55.95	54.23	54.22	53.11	53.89	
Westrand 116	6225AV	Maastricht	46	7.5		57.37	57.37	60.36	58.27	56.28	56.13	55.11	55.89	
Westrand 118	6225AV	Maastricht	46	1.5		55.82	55.82	58.86	56.78	53.85	53.40	52.96	52.65	
Westrand 118	6225AV	Maastricht	46	1.5		53.35	53.35	56.12	54.06	50.95	49.98	50.57	49.13	
Westrand 118	6225AV	Maastricht	46	4.5		57.02	57.02	59.73	57.62	55.18	54.86	54.18	54.45	
Westrand 118	6225AV	Maastricht	46	4.5		54.32	54.32	56.27	54.20	52.01	51.29	51.43	50.90	
Westrand 118	6225AV	Maastricht	46	7.5		55.40	55.40	57.42	55.37	53.75	53.43	52.97	53.29	
Westrand 118	6225AV	Maastricht	46	7.5		57.48	57.48	60.34	58.25	56.22	56.05	55.04	55.81	
Westrand 120	6225AV	Maastricht	46	1.5		53.07	53.07	56.76	54.67	51.25	51.25	49.84	50.70	
Westrand 120	6225AV	Maastricht	46	1.5		55.70	55.70	58.80	56.72	53.73	53.21	52.92	52.38	
Westrand 120	6225AV	Maastricht	46	4.5		54.11	54.11	57.46	55.34	52.98	52.97	51.86	52.61	
Westrand 120	6225AV	Maastricht	46	4.5		56.91	56.91	59.67	57.55	55.02	54.63	54.07	54.18	
Westrand 120	6225AV	Maastricht	46	7.5		54.33	54.33	57.81	55.69	53.57	53.54	52.25	53.22	
Westrand 120	6225AV	Maastricht	46	7.5		57.42	57.42	60.28	58.19	56.07	55.86	54.94	55.60	
Westrand 122	6225AV	Maastricht	46	1.5		54.79	54.79	57.20	55.16	53.00	51.66	52.82	50.09	
Westrand 122	6225AV	Maastricht	46	1.5		55.67	55.67	58.74	56.66	53.72	53.11	52.96	52.19	

Tabel B6.3.1
Rekenresultaten maatregelvariant sanering uit hoofdstuk 6.3

Adres			cluster	hoogte	Eerder vastgestelde Hogere waarde	Heersend in dB	Grenswaarde in dB	Toekomst zonder maatregelen	Toekomst met maatregelvariant tweelaagzonn	Toekomst met maatregelvariant 250 x 2 meter scherm	Toekomst met maatregelvariant 300 x 2 meter scherm	Toekomst met maatregelvariant 250 x 3 meter scherm	Toekomst met maatregelvariant 250 x 3 meter scherm
Westrand 122	6225AV	Maastricht	46	4.5		56.86	56.86	59.60	57.49	54.96	54.49	54.09	53.99
Westrand 122	6225AV	Maastricht	46	4.5		56.18	56.18	58.10	56.04	54.01	52.89	53.71	52.11
Westrand 122	6225AV	Maastricht	46	7.5		57.02	57.02	59.02	57.00	55.43	54.71	54.85	54.41
Westrand 122	6225AV	Maastricht	46	7.5		57.38	57.38	60.22	58.13	56.01	55.72	54.94	55.44
Westrand 126	6225AV	Maastricht	46	1.5		52.69	52.69	56.22	54.13	50.01	50.01	48.78	49.56
Westrand 126	6225AV	Maastricht	46	1.5		55.40	55.40	58.08	56.03	53.25	52.46	52.68	50.95
Westrand 126	6225AV	Maastricht	46	4.5		54.14	54.14	57.32	55.17	51.71	51.71	50.44	51.41
Westrand 126	6225AV	Maastricht	46	4.5		56.72	56.72	59.23	57.12	54.68	53.91	54.03	53.12
Westrand 126	6225AV	Maastricht	46	7.5		55.02	55.02	58.10	55.97	53.26	53.24	51.85	53.04
Westrand 126	6225AV	Maastricht	46	7.5		57.45	57.45	59.82	57.72	55.63	55.05	54.78	54.58
Westrand 128	6225AW	Maastricht	46	1.5		55.31	55.31	57.91	55.86	53.17	52.34	52.65	50.66
Westrand 128	6225AW	Maastricht	46	4.5		53.51	53.51	55.06	53.00	52.67	51.35	52.65	49.97
Westrand 128	6225AW	Maastricht	46	4.5		56.66	56.66	59.11	56.99	54.60	53.78	54.01	52.93
Westrand 128	6225AW	Maastricht	46	7.5		57.42	57.42	59.70	57.60	55.55	54.91	54.76	54.39
Westrand 130	6225AW	Maastricht	46	1.5		55.16	55.16	57.70	55.66	53.13	52.25	52.66	50.34
Westrand 130	6225AW	Maastricht	46	1.5		51.93	51.93	55.86	53.79	47.53	47.53	45.08	47.32
Westrand 130	6225AW	Maastricht	46	4.5		56.52	56.52	58.94	56.83	54.60	53.69	54.07	52.71
Westrand 130	6225AW	Maastricht	46	4.5		53.14	53.14	56.76	54.62	49.59	49.59	47.29	49.47
Westrand 130	6225AW	Maastricht	46	7.5		54.20	54.20	57.61	55.48	51.73	51.73	49.65	51.65
Westrand 130	6225AW	Maastricht	46	7.5		57.32	57.32	59.55	57.46	55.53	54.81	54.85	54.15
Westrand 132	6225AW	Maastricht	46	1.5		52.64	52.64	54.14	52.16	52.06	50.64	52.02	47.64
Westrand 132	6225AW	Maastricht	46	1.5		55.01	55.01	57.41	55.38	52.91	52.01	52.47	49.92
Westrand 132	6225AW	Maastricht	46	4.5		56.52	56.52	58.78	56.68	54.51	53.59	54.03	52.51
Westrand 132	6225AW	Maastricht	46	7.5		57.31	57.31	59.42	57.32	55.44	54.66	54.84	53.92
Westrand 134	6225AW	Maastricht	46	1.5		55.24	55.24	57.59	55.53	53.28	52.37	52.87	50.33
Westrand 134	6225AW	Maastricht	46	1.5		51.56	51.56	55.08	52.98	47.32	46.36	45.43	46.36
Westrand 134	6225AW	Maastricht	46	4.5		56.48	56.48	58.73	56.62	54.68	53.69	54.24	52.55
Westrand 134	6225AW	Maastricht	46	4.5		52.79	52.79	56.13	54.00	49.33	48.46	47.63	48.45
Westrand 134	6225AW	Maastricht	46	7.5		57.22	57.22	59.34	57.25	55.58	54.75	55.01	53.96
Westrand 134	6225AW	Maastricht	46	7.5		54.25	54.25	57.17	55.06	51.79	51.30	50.32	51.28
Westrand 136	6225AW	Maastricht	46	1.5		55.06	55.06	57.34	55.30	53.23	52.37	52.87	50.15
Westrand 136	6225AW	Maastricht	46	4.5		56.37	56.37	58.56	56.46	54.63	53.70	54.23	52.42
Westrand 136	6225AW	Maastricht	46	7.5		57.11	57.11	59.18	57.09	55.52	54.70	55.01	53.80
Westrand 138	6225AW	Maastricht	46	1.5		55.08	55.08	57.12	55.08	53.20	52.36	52.88	49.94
Westrand 138	6225AW	Maastricht	46	1.5		51.75	51.75	54.67	52.61	48.64	45.38	47.75	45.37
Westrand 138	6225AW	Maastricht	46	4.5		56.42	56.42	58.38	56.28	54.61	53.71	54.25	52.28
Westrand 138	6225AW	Maastricht	46	4.5		52.70	52.70	55.66	53.52	49.70	47.56	48.60	47.55
Westrand 138	6225AW	Maastricht	46	7.5		57.16	57.16	59.02	56.93	55.50	54.65	55.05	53.62
Westrand 138	6225AW	Maastricht	46	7.5		54.22	54.22	56.78	54.68	51.99	50.70	51.00	50.66
Westrand 140	6225AW	Maastricht	46	1.5		55.07	55.07	56.98	54.95	53.15	52.38	52.84	49.81
Westrand 140	6225AW	Maastricht	46	4.5		56.42	56.42	58.26	56.17	54.58	53.78	54.25	52.19
Westrand 140	6225AW	Maastricht	46	7.5		57.15	57.15	58.92	56.83	55.47	54.69	55.06	53.52
Westrand 142	6225AW	Maastricht	46	1.5		52.55	52.55	55.20	53.14	49.67	45.96	48.98	45.67
Westrand 142	6225AW	Maastricht	46	1.5		54.96	54.96	56.78	54.75	53.12	52.34	52.84	49.63
Westrand 142	6225AW	Maastricht	46	4.5		54.06	54.06	56.64	54.51	51.58	48.23	50.90	47.97
Westrand 142	6225AW	Maastricht	46	4.5		56.32	56.32	58.09	56.00	54.58	53.76	54.28	52.04
Westrand 142	6225AW	Maastricht	46	7.5		55.37	55.37	57.79	55.66	53.51	51.10	52.75	50.92
Westrand 142	6225AW	Maastricht	46	7.5		57.03	57.03	58.76	56.67	55.47	54.65	55.11	53.40
Westrand 144	6225AW	Maastricht	46	1.5		54.83	54.83	56.63	54.61	53.08	52.37	52.82	49.50
Westrand 144	6225AW	Maastricht	46	4.5		56.22	56.22	57.95	55.86	54.54	53.78	54.25	51.93
Westrand 144	6225AW	Maastricht	46	7.5		56.93	56.93	58.63	56.54	55.42	54.65	55.08	53.31
Westrand 146	6225AW	Maastricht	46	1.5		53.34	53.34	55.55	53.50	50.55	48.20	50.04	46.20
Westrand 146	6225AW	Maastricht	46	1.5		54.73	54.73	56.50	54.48	53.12	52.52	52.89	49.49
Westrand 146	6225AW	Maastricht	46	4.5		54.82	54.82	57.08	54.95	52.50	50.32	51.98	48.36
Westrand 146	6225AW	Maastricht	46	4.5		56.11	56.11	57.80	55.71	54.51	53.86	54.25	51.82
Westrand 146	6225AW	Maastricht	46	7.5		55.89	55.89	58.12	55.99	54.14	52.35	53.58	50.88
Westrand 146	6225AW	Maastricht	46	7.5		56.80	56.80	58.47	56.40	55.38	54.71	55.07	53.24
Westrand 148	6225AW	Maastricht	46	1.5		54.71	54.71	56.42	54.40	53.14	52.61	52.93	49.60
Westrand 148	6225AW	Maastricht	46	4.5		56.04	56.04	57.68	55.60	54.48	53.86	54.24	51.70
Westrand 148	6225AW	Maastricht	46	7.5		56.74	56.74	58.35	56.27	55.32	54.68	55.04	53.17

Tabel B6.3.1
Rekenresultaten maatregelvariant sanering uit hoofdstuk 6.3

Adres			cluster	hoogte	Grenswaarde in dB	Toekomst zonnel maatregelen	Toekomst met maat- regelvariant 1, in dB	Toekomst met maat- regelvariant 2, in dB	Toekomst met maat- regelvariant 3, in dB	Toekomst met maat- regelvariant 4, in dB	Toekomst met maat- regelvariant 5, in dB	Toekomst met maat- regelvariant 6, in dB	Toekomst met geadviseerde maatregelen
Kasteel Hillenraadweg 11 A	6222XL	Maastricht	43	1.5	48	62.17	48.47	46.83	44.39	43.49	42.74	42.12	60.21
Kasteel Hillenraadweg 11 A	6222XL	Maastricht	43	1.5	48	63.12	52.32	51.08	48.95	50.51	50.35	50.24	61.05
Kasteel Hillenraadweg 11 B	6222XL	Maastricht	43	2.5	48	63.35	50.38	48.53	45.77	44.73	43.89	43.18	61.34
Kasteel Hillenraadweg 11 B	6222XL	Maastricht	43	4.5	48	65.06	55.38	53.85	51.58	51.67	51.27	51.03	62.94
Kasteel Hillenraadweg 11 C	6222XL	Maastricht	43	5.5	48	64.72	55.49	52.79	48.77	47.35	46.20	45.26	62.67
Kasteel Hillenraadweg 11 C	6222XL	Maastricht	43	7.5	48	65.29	60.09	56.67	53.67	53.03	52.34	51.81	63.17
Kasteel Hillenraadweg 11 D	6222XL	Maastricht	43	8.5	48	65.28	61.12	58.68	52.51	50.51	48.78	47.41	63.23
Kasteel Hillenraadweg 11 D	6222XL	Maastricht	43	10.5	48	65.35	62.71	61.10	56.11	54.75	53.75	52.99	63.23
Kasteel Hillenraadweg 13 A	6222XL	Maastricht	43	1.5	48	61.35	47.64	46.06	43.73	42.88	42.19	41.60	59.37
Kasteel Hillenraadweg 13 B	6222XL	Maastricht	43	2.5	48	62.35	49.40	47.59	44.96	43.99	43.20	42.55	60.31
Kasteel Hillenraadweg 13 C	6222XL	Maastricht	43	5.5	48	63.65	54.03	51.50	47.70	46.41	45.37	44.52	61.59
Kasteel Hillenraadweg 13 D	6222XL	Maastricht	43	8.5	48	64.35	59.78	56.67	51.13	49.34	47.81	46.63	62.30
Kasteel Hillenraadweg 15 C	6222XL	Maastricht	43	5.5	48	63.10	52.69	50.55	47.00	45.78	44.80	44.02	61.02
Kasteel Hillenraadweg 15 D	6222XL	Maastricht	43	8.5	48	63.90	58.86	54.98	50.16	48.70	47.30	46.20	61.83
Kasteel Hillenraadweg 21 A	6222XL	Maastricht	43	1.5	48	62.00	48.46	46.84	44.42	43.53	42.80	42.21	60.07
Kasteel Hillenraadweg 21 A	6222XL	Maastricht	43	1.5	48	62.74	51.28	49.77	47.71	47.84	47.49	47.24	60.71
Kasteel Hillenraadweg 21 B	6222XL	Maastricht	43	2.5	48	63.25	50.42	48.57	45.83	44.81	43.97	43.29	61.26
Kasteel Hillenraadweg 21 B	6222XL	Maastricht	43	2.5	48	63.86	52.89	51.39	48.90	48.78	48.35	48.04	61.78
Kasteel Hillenraadweg 21 C	6222XL	Maastricht	43	5.5	48	64.61	55.58	52.86	48.84	47.41	46.25	45.29	62.60
Kasteel Hillenraadweg 21 C	6222XL	Maastricht	43	5.5	48	65.14	56.55	54.58	51.61	50.74	49.82	49.18	63.05
Kasteel Hillenraadweg 21 D	6222XL	Maastricht	43	8.5	48	65.31	61.62	59.17	52.77	50.66	48.92	47.52	63.31
Kasteel Hillenraadweg 21 D	6222XL	Maastricht	43	8.5	48	65.82	61.77	59.30	54.31	53.13	51.91	50.90	63.75
Kasteel Hillenraadweg 23 A	6222XL	Maastricht	43	1.5	48	61.20	47.84	46.27	43.96	43.11	42.43	41.86	59.24
Kasteel Hillenraadweg 23 B	6222XL	Maastricht	43	2.5	48	62.33	49.64	47.85	45.22	44.26	43.48	42.83	60.31
Kasteel Hillenraadweg 23 C	6222XL	Maastricht	43	5.5	48	63.65	54.23	51.73	47.91	46.61	45.56	44.71	61.62
Kasteel Hillenraadweg 23 D	6222XL	Maastricht	43	8.5	48	64.57	60.27	57.09	51.53	49.64	48.09	46.91	62.55
Kasteel Hillenraadweg 25 C	6222XM	Maastricht	43	5.5	48	63.10	53.06	50.94	47.30	46.07	45.10	44.31	61.05
Kasteel Hillenraadweg 25 D	6222XM	Maastricht	43	8.5	48	64.05	59.32	55.48	50.70	49.12	47.63	46.54	62.02
Kasteel Hillenraadweg 31 C	6222XM	Maastricht	43	5.5	48	64.61	56.09	53.31	49.12	47.63	46.42	45.44	62.63
Kasteel Hillenraadweg 31 C	6222XM	Maastricht	43	5.5	48	65.14	56.92	54.80	51.48	50.38	49.22	48.33	63.08
Kasteel Hillenraadweg 31 D	6222XM	Maastricht	43	8.5	48	65.90	62.44	60.16	54.58	53.13	51.74	50.55	63.87
Kasteel Hillenraadweg 31 D	6222XM	Maastricht	43	8.5	48	65.35	62.27	60.16	53.33	51.02	49.19	47.69	63.41
Kasteel Hillenraadweg 33 C	6222XM	Maastricht	43	5.5	48	63.59	54.90	52.36	48.34	46.97	45.88	45.00	61.60
Kasteel Hillenraadweg 33 D	6222XM	Maastricht	43	8.5	48	64.49	60.94	58.26	52.18	50.11	48.41	47.09	62.54
Kasteel Hillenraadweg 35 C	6222XM	Maastricht	43	5.5	48	63.11	53.93	51.54	47.72	46.42	45.37	44.54	61.10
Kasteel Hillenraadweg 35 D	6222XM	Maastricht	43	8.5	48	64.21	60.13	56.97	51.37	49.59	47.98	46.79	62.23
Kasteel Hillenraadweg 41 B	6222XN	Maastricht	43	2.5	48	63.34	51.12	49.13	46.23	45.18	44.32	43.61	61.42
Kasteel Hillenraadweg 41 B	6222XN	Maastricht	43	2.5	48	63.99	53.09	51.30	47.90	46.68	45.78	45.06	61.97
Kasteel Hillenraadweg 41 C	6222XN	Maastricht	43	5.5	48	65.18	57.54	55.19	51.58	49.95	48.38	47.21	63.17
Kasteel Hillenraadweg 41 C	6222XN	Maastricht	43	5.5	48	64.56	56.65	53.75	49.35	47.83	46.59	45.59	62.64
Kasteel Hillenraadweg 41 D	6222XN	Maastricht	43	8.5	48	65.27	62.51	60.58	53.71	51.39	49.44	47.90	63.41
Kasteel Hillenraadweg 41 D	6222XN	Maastricht	43	8.5	48	65.92	62.93	60.96	55.04	53.24	51.63	50.14	63.95
Kasteel Hillenraadweg 43 C	6222XN	Maastricht	43	5.5	48	63.55	55.43	52.78	48.63	47.22	46.09	45.18	61.59
Kasteel Hillenraadweg 43 D	6222XN	Maastricht	43	8.5	48	64.43	61.35	58.96	52.59	50.59	48.75	47.37	62.53
Kasteel Hillenraadweg 45 C	6222XN	Maastricht	43	5.5	48	62.94	54.42	51.92	47.98	46.64	45.58	44.73	60.97
Kasteel Hillenraadweg 45 D	6222XN	Maastricht	43	8.5	48	64.00	60.56	57.84	51.71	49.95	48.23	47.00	62.07
Kasteel Hillenraadweg 51 A	6222XN	Maastricht	43	1.5	48	62.87	51.24	49.34	46.50	45.55	44.77	44.14	60.93
Kasteel Hillenraadweg 51 A	6222XN	Maastricht	43	1.5	48	62.34	49.63	47.90	45.33	44.40	43.64	43.01	60.55
Kasteel Hillenraadweg 51 B	6222XN	Maastricht	43	2.5	48	63.50	51.53	49.52	46.58	45.51	44.64	43.93	61.64
Kasteel Hillenraadweg 51 B	6222XN	Maastricht	43	2.5	48	64.04	53.31	51.40	48.06	46.86	45.96	45.22	62.04
Kasteel Hillenraadweg 51 C	6222XN	Maastricht	43	5.5	48	64.65	57.18	54.15	49.68	48.12	46.86	45.84	62.79
Kasteel Hillenraadweg 51 C	6222XN	Maastricht	43	5.5	48	65.15	58.25	55.62	51.70	49.99	48.50	47.35	63.16
Kasteel Hillenraadweg 51 D	6222XN	Maastricht	43	8.5	48	65.35	62.79	60.80	54.03	51.75	49.69	48.14	63.54
Kasteel Hillenraadweg 51 D	6222XN	Maastricht	43	8.5	48	65.87	63.30	61.42	55.45	53.57	51.82	50.27	63.94
Kasteel Hillenraadweg 53 B	6222XN	Maastricht	43	2.5	48	62.25	50.56	48.66	45.93	44.93	44.11	43.45	60.38
Kasteel Hillenraadweg 53 C	6222XN	Maastricht	43	5.5	48	63.43	55.40	52.83	48.65	47.25	46.11	45.20	61.51
Kasteel Hillenraadweg 53 D	6222XN	Maastricht	43	8.5	48	64.34	61.34	58.90	52.59	50.61	48.78	47.41	62.48
Kasteel Hillenraadweg 55 C	6222XP	Maastricht	43	5.5	48	62.86	54.45	52.02	48.05	46.73	45.66	44.80	60.92
Kasteel Hillenraadweg 55 D	6222XP	Maastricht	43	8.5	48	63.83	60.38	57.90	51.68	49.86	48.22	46.98	61.95
Kasteel Hillenraadweg 61 A	6222XP	Maastricht	43	1.5	48	61.84	48.97	47.35	44.94	44.07	43.36	42.79	60.18
Kasteel Hillenraadweg 61 A	6222XP	Maastricht	43	1.5	48	62.54	50.78	48.98	46.31	45.40	44.64	44.02	60.65
Kasteel Hillenraadweg 61 B	6222XP	Maastricht	43	2.5	48	63.18	50.82	48.93	46.15	45.14	44.33	43.67	61.43
Kasteel Hillenraadweg 61 B	6222XP	Maastricht	43	2.5	48	63.86	52.97	50.96	47.77	46.67	45.80	45.08	61.89
Kasteel Hillenraadweg 61 C	6222XP	Maastricht	43	5.5	48	65.00	57.96	55.37	51.38	49.64	48.23	47.14	63.03
Kasteel Hillenraadweg 61 C	6222XP	Maastricht	43	5.5	48	64.37	56.13	53.30	49.12	47.65	46.45	45.50	62.56
Kasteel Hillenraadweg 61 D	6222XP	Maastricht	43	8.5	48	65.73	63.16	61.27	55.32	53.30	51.56	49.92	63.83
Kasteel Hillenraadweg 61 D	6222XP	Maastricht	43	8.5	48	65.07	62.25	60.08	53.40	51.12	49.20	47.74	63.34
Kasteel Hillenraadweg 63 A	6222XP	Maastricht	43	1.5	48	60.77	48.34	46.83	44.60	43.77	43.10	42.55	59.11
Kasteel Hillenraadweg 63 B	6222XP	Maastricht	43	2.5	48	62.08	49.95	48.17	45.61	44.67	43.90	43.27	60.36
Kasteel Hillenraadweg 63 C	6222XP	Maastricht	43	5.5	48	63.29	54.55	52.03	48.17	46.85	45.78	44.91	61.46
Kasteel Hillenraadweg 63 D	6222XP	Maastricht	43	8.5	48	64.11	60.46	57.98	52.15	50.02	48.30	47.04	62.34
Kasteel Hillenraadweg 65 B	6222XP	Maastricht	43	2.5	48	61.53	49.51	47.78	45.24	44.29	43.54	42.91	59.78
Kasteel Hillenraadweg 65 C	6222XP	Maastricht	43	5.5	48	62.76	53.90	51.43	47.67	46.38	45.34	44.50	60.88
Kasteel Hillenraadweg 65 D	6222XP	Maastricht	43	8.5	48	63.64	59.60	56.87	51.43	49.33	47.83	46.62	61.82
Kasteel Hillenraadweg 71 A	6222XR	Maastricht	43	1.5	48	62.23	50.32	48.59	46.08	45.21	44.48	43.88	60.39
Kasteel Hillenraadweg 71 A	6222XR	Maastricht	43	1.5	48	61.85	48.86	47.28	44.92	44.08	43.38	42.83	60.49
Kasteel Hillenraadweg 71 B	6222XR	Maastricht	43	2.5	48	63.64	52.51	50.50	47.40	46.38	45.55	44.85	61.75
Kasteel Hillenraadweg 71 B	6222XR	Maastricht	43	2.5	48	63.19	50.55	48.73	46.02	45.04	44.25	43.60	61.75
Kasteel Hillenraadweg 71 C	6222XR	Maastricht	43	5.5	48	64.35	55.69	52.92	48.87	47.44	46.28	45.34	62.80
Kasteel Hillenraadweg 71 C	6222XR	Maastricht	43	5.5	48	64.80	57.37	54.86	50.99	49.24	47.84	46.84	62.84
Kasteel Hillenraadweg 71 D	6222XR	Maastricht	43	8.5	48	65.10	62.00	59.67	53.31	51.01	49.12	47.70	63.60
Kasteel Hillenraadweg 71 D	6222XR	Maastricht	43	8.5	48	65.57	62.78	60.73	55.00	52.98	51.28	49.66	63.67
Kasteel Hillenraadweg 73 A	6222XR	Maastricht	43	1.5	48	61.02	48.58	47.07	44.79	43.94	43.24	42.67	59.75

Tabel B6.3.1
 Rekenresultaten maatregelvariant sanering uit hoofdstuk 6.3

Adres			cluster	hoogte	Grenswaarde in dB	Toekomst zonnel maatregelen	Toekomst met maat- regelvariant 1, in dB	Toekomst met maat- regelvariant 2, in dB	Toekomst met maat- regelvariant 3, in dB	Toekomst met maat- regelvariant 4, in dB	Toekomst met maat- regelvariant 5, in dB	Toekomst met maat- regelvariant 6, in dB	Toekomst met geadviseerde maatregelen
Kasteel Hillenraadweg 73 B	6222XR	Maastricht	43	2.5	48	62.16	50.08	48.32	45.72	44.77	43.98	43.33	60.83
Kasteel Hillenraadweg 73 C	6222XR	Maastricht	43	5.5	48	63.25	54.71	52.30	48.28	46.93	45.85	44.96	61.81
Kasteel Hillenraadweg 73 D	6222XR	Maastricht	43	8.5	48	64.02	60.26	58.06	52.45	50.37	48.54	47.21	62.59
Kasteel Hillenraadweg 75 B	6222XR	Maastricht	43	2.5	48	61.78	49.85	48.10	45.49	44.53	43.75	43.10	60.44
Kasteel Hillenraadweg 75 C	6222XR	Maastricht	43	5.5	48	62.88	54.29	52.02	47.97	46.65	45.58	44.73	61.42
Kasteel Hillenraadweg 75 D	6222XR	Maastricht	43	8.5	48	63.63	59.53	57.37	51.88	49.97	48.17	46.90	62.19
Kasteel Hillenraadweg 81 A	6222XR	Maastricht	43	1.5	48	62.38	49.42	47.76	45.35	44.48	43.77	43.21	61.57
Kasteel Hillenraadweg 81 A	6222XR	Maastricht	43	1.5	48	62.92	51.03	49.17	46.63	45.75	45.02	44.42	61.70
Kasteel Hillenraadweg 81 B	6222XR	Maastricht	43	2.5	48	63.74	51.12	49.21	46.44	45.44	44.62	43.97	62.93
Kasteel Hillenraadweg 81 B	6222XR	Maastricht	43	2.5	48	64.18	53.13	51.14	47.90	46.86	46.02	45.33	62.93
Kasteel Hillenraadweg 81 C	6222XR	Maastricht	43	5.5	48	64.72	56.59	53.74	49.39	47.90	46.70	45.73	63.81
Kasteel Hillenraadweg 81 C	6222XR	Maastricht	43	5.5	48	65.10	57.95	55.34	51.45	49.70	48.25	47.22	63.74
Kasteel Hillenraadweg 81 D	6222XR	Maastricht	43	8.5	48	65.48	62.29	60.40	54.47	52.01	49.93	48.41	64.49
Kasteel Hillenraadweg 81 D	6222XR	Maastricht	43	8.5	48	65.89	63.04	61.23	55.63	53.59	51.84	50.28	64.49
Kasteel Hillenraadweg 83 A	6222XS	Maastricht	43	1.5	48	61.27	49.19	47.62	45.25	44.38	43.67	43.09	60.49
Kasteel Hillenraadweg 83 B	6222XS	Maastricht	43	2.5	48	62.72	50.73	48.94	46.26	45.25	44.44	43.77	61.99
Kasteel Hillenraadweg 83 C	6222XS	Maastricht	43	5.5	48	63.79	55.73	53.25	48.95	47.54	46.40	45.46	62.98
Kasteel Hillenraadweg 83 D	6222XS	Maastricht	43	8.5	48	64.52	60.79	58.86	53.62	51.52	49.40	47.96	63.62
Kasteel Hillenraadweg 85 B	6222XS	Maastricht	43	2.5	48	62.01	50.55	48.77	46.10	45.12	44.30	43.64	61.18
Kasteel Hillenraadweg 85 C	6222XS	Maastricht	43	5.5	48	63.21	55.35	52.95	48.73	47.37	46.29	45.40	62.34
Kasteel Hillenraadweg 85 D	6222XS	Maastricht	43	8.5	48	63.93	60.09	58.20	53.12	51.20	49.21	47.88	62.97
Kasteel Hillenraadweg 91 A	6222XS	Maastricht	43	1.5	48	62.00	49.92	48.27	45.84	44.98	44.29	43.77	61.35
Kasteel Hillenraadweg 91 A	6222XS	Maastricht	43	1.5	48	62.86	51.80	49.88	47.19	46.27	45.52	44.92	61.94
Kasteel Hillenraadweg 91 B	6222XS	Maastricht	43	2.5	48	63.89	51.66	49.68	46.87	45.86	45.07	44.45	63.34
Kasteel Hillenraadweg 91 B	6222XS	Maastricht	43	2.5	48	64.48	53.78	51.77	48.42	47.33	46.46	45.75	63.62
Kasteel Hillenraadweg 91 C	6222XS	Maastricht	43	5.5	48	65.03	58.41	54.87	50.24	48.67	47.42	46.41	64.39
Kasteel Hillenraadweg 91 C	6222XS	Maastricht	43	5.5	48	65.47	59.58	56.32	52.15	50.42	48.88	47.76	64.58
Kasteel Hillenraadweg 91 D	6222XS	Maastricht	43	8.5	48	65.72	62.97	61.61	56.02	53.30	51.01	49.34	64.96
Kasteel Hillenraadweg 91 D	6222XS	Maastricht	43	8.5	48	66.25	63.68	62.47	57.02	54.69	52.71	51.05	65.23
Kasteel Hillenraadweg 93 B	6222XS	Maastricht	43	2.5	48	62.08	51.22	49.44	46.81	45.84	45.08	44.46	61.48
Kasteel Hillenraadweg 93 C	6222XS	Maastricht	43	5.5	48	63.76	57.01	53.96	49.69	48.29	47.19	46.27	63.16
Kasteel Hillenraadweg 93 D	6222XS	Maastricht	43	8.5	48	64.49	60.97	59.51	54.66	52.48	50.33	48.85	63.76
Kasteel Hillenraadweg 95 C	6222XS	Maastricht	43	5.5	48	63.27	56.46	53.49	49.32	47.97	46.90	45.99	62.69
Kasteel Hillenraadweg 95 D	6222XS	Maastricht	43	8.5	48	63.99	60.22	58.61	54.05	51.95	49.87	48.47	63.29
Kasteel Hillenraadweg 101 A	6222XT	Maastricht	43	1.5	48	60.81	49.93	48.23	45.75	44.87	44.18	43.65	60.33
Kasteel Hillenraadweg 101 A	6222XT	Maastricht	43	1.5	48	61.91	52.06	50.16	47.38	46.44	45.68	45.07	61.07
Kasteel Hillenraadweg 101 B	6222XT	Maastricht	43	2.5	48	63.20	51.75	49.78	46.91	45.88	45.07	44.46	62.85
Kasteel Hillenraadweg 101 B	6222XT	Maastricht	43	2.5	48	63.89	53.98	52.01	48.66	47.50	46.62	45.91	63.23
Kasteel Hillenraadweg 101 C	6222XT	Maastricht	43	5.5	48	65.21	59.74	56.90	52.53	50.84	49.28	48.09	64.51
Kasteel Hillenraadweg 101 C	6222XT	Maastricht	43	5.5	48	64.44	57.94	55.11	50.37	48.77	47.51	46.48	63.97
Kasteel Hillenraadweg 101 D	6222XT	Maastricht	43	8.5	48	65.07	61.99	60.86	56.63	53.49	51.18	49.48	64.47
Kasteel Hillenraadweg 101 D	6222XT	Maastricht	43	8.5	48	65.96	63.24	62.24	58.01	55.15	53.15	51.47	65.14
Kasteel Hillenraadweg 103 B	6222XT	Maastricht	43	2.5	48	61.11	50.96	49.13	46.44	45.44	44.64	44.02	60.75
Kasteel Hillenraadweg 103 C	6222XT	Maastricht	43	5.5	48	63.02	56.22	53.86	49.44	48.02	46.88	45.93	62.63
Kasteel Hillenraadweg 103 D	6222XT	Maastricht	43	8.5	48	63.62	59.72	58.42	54.88	52.23	50.13	48.64	63.11
Kasteel Hillenraadweg 105 C	6222XT	Maastricht	43	5.5	48	62.73	56.21	53.77	49.35	47.92	46.76	45.80	62.30
Kasteel Hillenraadweg 105 D	6222XT	Maastricht	43	8.5	48	63.34	59.45	58.12	54.46	52.02	49.96	48.48	62.80
Kasteel Hillenraadweg 111 A	6222XV	Maastricht	43	1.5	48	62.76	50.41	48.69	46.35	45.56	44.97	44.53	62.57
Kasteel Hillenraadweg 111 A	6222XV	Maastricht	43	1.5	48	62.32	52.60	50.73	47.66	46.65	45.86	45.24	61.79
Kasteel Hillenraadweg 111 B	6222XV	Maastricht	43	2.5	48	63.89	54.45	52.46	49.00	47.72	46.78	46.06	63.46
Kasteel Hillenraadweg 111 B	6222XV	Maastricht	43	2.5	48	63.84	52.10	50.13	47.36	46.45	45.75	45.24	63.67
Kasteel Hillenraadweg 111 C	6222XV	Maastricht	43	5.5	48	64.30	57.64	55.61	50.75	49.20	48.04	47.12	64.05
Kasteel Hillenraadweg 111 C	6222XV	Maastricht	43	5.5	48	64.70	59.42	57.62	52.89	51.20	49.66	48.33	64.20
Kasteel Hillenraadweg 111 D	6222XV	Maastricht	43	8.5	48	64.73	61.35	60.28	56.83	53.94	51.51	49.86	64.36
Kasteel Hillenraadweg 111 D	6222XV	Maastricht	43	8.5	48	65.35	62.44	61.52	58.57	55.72	53.47	51.77	64.73
Kasteel Hillenraadweg 113 B	6222XV	Maastricht	43	2.5	48	62.48	51.20	49.62	47.44	46.79	46.30	45.93	62.33
Kasteel Hillenraadweg 113 C	6222XV	Maastricht	43	5.5	48	63.09	55.92	54.06	50.06	48.91	48.08	47.45	62.89
Kasteel Hillenraadweg 113 D	6222XV	Maastricht	43	8.5	48	63.46	59.39	58.03	54.88	52.36	50.66	49.46	63.17
Kasteel Hillenraadweg 115 C	6222XV	Maastricht	43	5.5	48	62.65	55.31	53.61	50.04	49.11	48.40	47.91	62.48
Kasteel Hillenraadweg 115 D	6222XV	Maastricht	43	8.5	48	63.04	58.50	57.12	54.45	52.12	50.70	49.68	62.78
Kasteel Wolfrathstraat 43 E	6222TJ	Maastricht	43	16.5	48	62.62	60.44	59.54	56.72	53.87	51.62	49.75	60.57
Kasteel Wolfrathstraat 43 E	6222TJ	Maastricht	43	16.5	48	64.50	62.66	62.00	59.67	58.33	56.85	55.96	62.45
Kasteel Wolfrathstraat 45 D	6222TJ	Maastricht	43	13.5	48	64.31	62.08	61.07	58.20	58.09	57.63	57.35	62.26
Kasteel Wolfrathstraat 45 E	6222TJ	Maastricht	43	16.5	48	64.54	62.92	62.39	60.49	59.68	58.68	58.10	62.48
Kruisdonk 45	6222PH	Maastricht	43	1.5	48	56.36	56.36	56.36	56.36	56.36	56.36	56.36	55.00
Kruisdonk 45	6222PH	Maastricht	43	1.5	48	57.68	57.68	57.68	57.68	57.68	57.68	57.68	56.12
Kruisdonk 45	6222PH	Maastricht	43	1.5	48	61.63	61.63	61.63	61.63	61.63	61.63	61.63	60.37
Kruisdonk 45	6222PH	Maastricht	43	1.5	48	62.08	62.08	62.08	62.08	62.08	62.08	62.08	61.01
Kruisdonk 45	6222PH	Maastricht	43	4.5	48	59.79	59.79	59.79	59.79	59.79	59.79	59.79	58.20
Kruisdonk 45	6222PH	Maastricht	43	4.5	48	64.99	64.99	64.99	64.99	64.99	64.99	64.99	63.71
Kruisdonk 45	6222PH	Maastricht	43	4.5	48	65.76	65.76	65.76	65.76	65.76	65.76	65.76	64.63
Kruisdonk 45	6222PH	Maastricht	43	4.5	48	59.99	59.99	59.99	59.99	59.99	59.99	59.99	58.43

Tabel B6.3.1
 Rekenresultaten maatregelvariant sanering uit hoofdstuk 6.3

Adres	cluster	hoogte	Eerder vastgestelde Hogere waarde	Heersend in dB	Grenswaarde in dB	Toekomst zonder maatregelen	Toekomst met maatregelvariant 1 in dB	Toekomst met maatregelvariant 2 in dB	Toekomst met maatregelvariant 3 in dB	Toekomst met maatregelvariant 4 in dB	Toekomst met maatregelvariant 5 in dB	Toekomst met maatregelvariant 6 in dB	Toekomst met maatregelvariant 7 in dB	Toekomst met maatregelvariant 8 in dB
Amyberweg 3	6231BH	Meerssen	1	4.5	49.22	49.22	51.19	50.27	50.26	50.25	50.24	50.24	50.24	48.54
Amyberweg 3	6231BH	Meerssen	1	7.5	55.21	55.21	57.95	57.28	57.28	57.28	57.28	57.28	57.28	53.55
Amyberweg 3	6231BH	Meerssen	1	7.5	55.46	55.46	59.53	58.98	58.97	58.96	58.96	58.95	58.95	54.14
Amyberweg 4	6231BJ	Meerssen	1	4.5	50.16	50.16	51.77	50.79	50.75	50.72	50.69	50.67	50.69	49.60
Amyberweg 4	6231BJ	Meerssen	1	7.5	53.60	53.60	56.55	55.85	55.82	55.80	55.78	55.77	55.77	52.27
Amyberweg 5	6231BH	Meerssen	1	4.5	50.57	50.57	52.17	51.03	51.03	51.03	51.03	51.02	51.02	49.95
Amyberweg 5	6231BH	Meerssen	1	7.5	54.49	54.49	57.77	57.19	57.19	57.19	57.19	57.19	57.19	52.74
Amyberweg 6	6231BJ	Meerssen	1	4.5	50.13	50.13	51.66	51.15	51.10	51.07	51.05	51.03	51.01	49.06
Amyberweg 6	6231BJ	Meerssen	1	7.5	54.64	54.64	57.57	57.38	57.36	57.35	57.34	57.33	57.31	52.56
Amyberweg 6	6231BJ	Meerssen	1	7.5	54.07	54.07	56.35	55.51	55.48	55.46	55.44	55.43	55.43	52.82
Amyberweg 7	6231BH	Meerssen	1	4.5	50.57	50.57	52.17	51.03	51.03	51.03	51.03	51.02	51.02	49.95
Amyberweg 7	6231BH	Meerssen	1	7.5	54.49	54.49	57.77	57.19	57.19	57.19	57.19	57.19	57.19	52.74
Amyberweg 9	6231BH	Meerssen	1	1.5	48.87	48.87	51.62	50.94	50.94	50.93	50.93	50.93	50.93	48.55
Amyberweg 9	6231BH	Meerssen	1	4.5	51.47	51.47	54.08	53.34	53.33	53.33	53.33	53.32	53.32	50.88
Amyberweg 9	6231BH	Meerssen	1	7.5	55.00	55.00	58.07	57.55	57.55	57.55	57.54	57.54	57.54	51.95
Amyberweg 11	6231BH	Meerssen	1	1.5	48.87	48.87	51.62	50.94	50.94	50.93	50.93	50.93	50.93	48.55
Amyberweg 11	6231BH	Meerssen	1	4.5	51.47	51.47	54.08	53.34	53.33	53.33	53.33	53.32	53.32	50.88
Amyberweg 11	6231BH	Meerssen	1	7.5	55.00	55.00	58.07	57.55	57.55	57.55	57.54	57.54	57.54	51.95
Amyberweg 13	6231BH	Meerssen	1	1.5	46.67	48.00	53.71	53.31	53.31	53.31	53.30	53.30	53.29	47.15
Amyberweg 13	6231BH	Meerssen	1	4.5	49.79	49.79	55.55	55.04	55.04	55.04	55.03	55.02	55.02	49.76
Amyberweg 13	6231BH	Meerssen	1	7.5	53.54	53.54	58.44	58.06	58.06	58.06	58.06	58.06	58.05	51.45
Amyberweg 15	6231BH	Meerssen	1	1.5	46.67	48.00	53.71	53.31	53.31	53.31	53.30	53.30	53.29	47.15
Amyberweg 15	6231BH	Meerssen	1	4.5	49.79	49.79	55.55	55.04	55.04	55.04	55.03	55.02	55.02	49.76
Amyberweg 15	6231BH	Meerssen	1	7.5	53.54	53.54	58.44	58.06	58.06	58.06	58.06	58.06	58.05	51.45
Amyberweg 17	6231BH	Meerssen	1	1.5	46.64	48.00	51.95	51.48	51.48	51.47	51.47	51.47	51.47	46.21
Amyberweg 17	6231BH	Meerssen	1	4.5	49.78	49.78	54.24	53.63	53.62	53.61	53.61	53.61	53.61	49.07
Amyberweg 17	6231BH	Meerssen	1	7.5	53.70	53.70	59.45	58.85	58.85	58.85	58.84	58.84	58.84	51.92
Amyberweg 19	6231BH	Meerssen	1	1.5	46.64	48.00	51.95	51.48	51.48	51.47	51.47	51.47	51.47	46.21
Amyberweg 19	6231BH	Meerssen	1	4.5	49.78	49.78	54.24	53.63	53.62	53.61	53.61	53.61	53.61	49.07
Amyberweg 19	6231BH	Meerssen	1	7.5	53.70	53.70	59.45	58.85	58.85	58.85	58.84	58.84	58.84	51.92
Amyberweg 20	6231BJ	Meerssen	1	1.5	47.92	48.00	57.12	56.98	56.98	56.98	56.98	56.98	56.98	46.95
Amyberweg 20	6231BJ	Meerssen	1	4.5	49.79	49.79	51.97	50.96	50.94	50.92	50.90	50.89	50.83	49.37
Amyberweg 20	6231BJ	Meerssen	1	4.5	51.36	51.36	59.32	59.16	59.16	59.16	59.16	59.16	59.16	50.07
Amyberweg 20	6231BJ	Meerssen	1	7.5	54.51	54.51	60.98	60.56	60.55	60.55	60.55	60.55	60.55	53.58
Amyberweg 20	6231BJ	Meerssen	1	7.5	51.99	51.99	55.45	54.81	54.78	54.76	54.75	54.74	54.74	51.54
Amyberweg 20	6231BH	Meerssen	1	7.5	52.80	52.80	55.96	55.01	54.99	54.98	54.97	54.96	54.96	51.90
Amyberweg 21	6231BH	Meerssen	1	4.5	48.37	48.37	50.49	49.68	49.67	49.67	49.66	49.66	49.67	47.77
Amyberweg 21	6231BH	Meerssen	1	7.5	53.00	53.00	58.85	58.45	58.45	58.44	58.44	58.44	58.44	51.87
Amyberweg 22	6231BJ	Meerssen	1	1.5	47.11	48.00	57.37	57.11	57.11	57.11	57.10	57.11	57.11	44.18
Amyberweg 22	6231BJ	Meerssen	1	1.5	42.04	48.00	52.41	52.34	52.34	52.34	52.34	52.33	52.33	41.57
Amyberweg 22	6231BJ	Meerssen	1	4.5	49.91	49.91	58.94	58.65	58.65	58.65	58.65	58.65	58.65	47.22
Amyberweg 22	6231BJ	Meerssen	1	4.5	45.51	48.00	54.37	54.26	54.26	54.25	54.25	54.25	54.25	44.84
Amyberweg 22	6231BJ	Meerssen	1	7.5	54.22	54.22	60.72	60.26	60.26	60.26	60.25	60.26	60.26	52.49
Amyberweg 22	6231BJ	Meerssen	1	7.5	51.95	51.95	57.37	57.01	56.99	56.98	56.97	56.97	56.97	51.10
Amyberweg 22	6231BH	Meerssen	1	7.5	51.70	51.70	55.21	54.24	54.23	54.22	54.21	54.21	54.21	51.22
Amyberweg 23	6231BH	Meerssen	1	4.5	48.37	48.37	50.49	49.68	49.67	49.67	49.66	49.66	49.67	47.77
Amyberweg 23	6231BH	Meerssen	1	7.5	53.00	53.00	58.85	58.45	58.45	58.44	58.44	58.44	58.44	51.87
Amyberweg 24	6231BJ	Meerssen	1	1.5	48.93	48.93	59.31	58.89	58.89	58.89	58.89	58.89	58.89	43.36
Amyberweg 24	6231BJ	Meerssen	1	4.5	52.07	52.07	61.16	60.73	60.73	60.74	60.73	60.73	60.73	47.60
Amyberweg 24	6231BJ	Meerssen	1	4.5	47.22	48.00	51.63	51.20	51.19	51.19	51.18	51.18	51.18	45.48
Amyberweg 24	6231BJ	Meerssen	1	7.5	52.13	52.13	55.42	54.69	54.68	54.68	54.67	54.67	54.67	51.24
Amyberweg 24	6231BJ	Meerssen	1	7.5	52.39	52.39	59.05	58.51	58.50	58.50	58.49	58.49	58.49	50.14
Amyberweg 24	6231BJ	Meerssen	1	7.5	55.56	55.56	61.84	61.58	61.58	61.58	61.58	61.58	61.58	53.73
Amyberweg 25	6231BH	Meerssen	1	4.5	48.68	48.68	51.71	51.58	51.57	51.57	51.56	51.56	51.56	48.26
Amyberweg 25	6231BH	Meerssen	1	4.5	46.97	48.00	50.19	49.60	49.59	49.59	49.59	49.58	49.58	45.91
Amyberweg 25	6231BH	Meerssen	1	4.5	48.57	48.57	50.99	50.49	50.49	50.48	50.48	50.48	50.49	47.89
Amyberweg 25	6231BH	Meerssen	1	7.5	53.32	53.32	57.34	56.97	56.96	56.96	56.96	56.96	56.96	51.53
Amyberweg 25	6231BH	Meerssen	1	7.5	52.15	52.15	57.22	56.76	56.75	56.74	56.74	56.74	56.74	50.25
Amyberweg 25	6231BH	Meerssen	1	7.5	51.28	51.28	54.45	54.40	54.40	54.39	54.38	54.38	54.37	49.91
Amyberweg 26	6231BJ	Meerssen	1	1.5	49.39	49.39	58.50	58.42	58.42	58.42	58.42	58.42	58.42	48.07
Amyberweg 26	6231BJ	Meerssen	1	4.5	52.26	52.26	60.68	60.59	60.59	60.59	60.58	60.58	60.59	50.62
Amyberweg 26	6231BJ	Meerssen	1	4.5	47.17	48.00	51.82	51.51	51.51	51.51	51.51	51.51	51.51	45.97
Amyberweg 26	6231BJ	Meerssen	1	7.5	54.19	54.19	62.56	62.09	62.09	62.09	62.08	62.09	62.09	51.04
Amyberweg 26	6231BJ	Meerssen	1	7.5	52.36	52.36	58.51	58.20	58.19	58.19	58.19	58.19	58.19	50.76
Amyberweg 28	6231BJ	Meerssen	1	1.5	45.78	48.00	52.66	52.60	52.60	52.59	52.59	52.59	52.59	44.56
Amyberweg 28	6231BJ	Meerssen	1	1.5	42.96	48.00	54.95	54.79	54.79	54.79	54.79	54.79	54.79	41.35
Amyberweg 28	6231BJ	Meerssen	1	4.5	47.90	48.00	54.57	54.48	54.48	54.48	54.47	54.47	54.47	47.00
Amyberweg 28	6231BJ	Meerssen	1	4.5	46.53	48.00	57.12	56.94	56.94	56.94	56.94	56.94	56.94	44.91
Amyberweg 28	6231BH	Meerssen	1	7.5	53.25	53.25	59.24	58.96	58.96	58.96	58.96	58.96	58.96	51.42
Amyberweg 28	6231BJ	Meerssen	1	7.5	50.90	50.90	56.56	56.35	56.34	56.34	56.33	56.33	56.33	48.76
Amyberweg 29	6231BH	Meerssen	1	1.5	51.96	51.96	53.65	53.58	53.58	53.58	53.58	53.58	53.58	50.54
Amyberweg 29	6231BH	Meerssen	1	1.5	50.55	50.55	52.67	52.53	52.53	52.53	52.53	52.53	52.53	49.51
Amyberweg 29	6231BH	Meerssen	1	4.5	47.13	48.00	50.26	49.63	49.60	49.59	49.58	49.57	49.57	46.60
Amyberweg 29	6231BH	Meerssen	1	4.5	51.90	51.90	54.51	54.38	54.38	54.38	54.38	54.38	54.38	50.82
Amyberweg 29	6231BH	Meerssen	1	4.5	51.74	51.74	54.38	54.22	54.22	54.22	54.22	54.21	54.22	51.14
Amyberweg 29	6231BH	Meerssen	1	7.5	51.57	51.57	56.11	55.69	55.67	55.66	55.65	55.64	55.64	50.52
Amyberweg 29	6231BH	Meerssen	1	7.5	52.41	52.41	55.37	55.32	55.32	55.32	55.32	55.32	55.32	51.30
Amyberweg 29	6231BH	Meerssen	1	7.5	53.89	53.89	57.80	57.56	57.55	57.55	57.55	57.55	57.55	52.97

Tabel B6.3.1
Rekenresultaten maatregelvariant sanering uit hoofdstuk 6.3

Adres	cluster	hoogte	Eerder vastgestelde Hogere waarde	Heersend in dB	Grenswaarde in dB	Toekomst zonder maatregelen	Toekomst met maatregelvariant 1 in dB	Toekomst met maatregelvariant 2 in dB	Toekomst met maatregelvariant 3 in dB	Toekomst met maatregelvariant 4 in dB	Toekomst met maatregelvariant 5 in dB	Toekomst met maatregelvariant 6 in dB	Toekomst met maatregelvariant 7 in dB	
Ambyerweg 30	6231BJ	Meerssen	1	1.5	51.91	51.91	58.49	58.32	58.31	58.31	58.31	58.31	58.31	50.65
Ambyerweg 30	6231BJ	Meerssen	1	1.5	42.02	48.00	52.71	52.61	52.61	52.61	52.61	52.61	52.61	41.36
Ambyerweg 30	6231BJ	Meerssen	1	4.5	44.94	48.00	54.44	54.31	54.30	54.30	54.30	54.30	54.30	44.28
Ambyerweg 30	6231BJ	Meerssen	1	4.5	54.08	54.08	59.76	59.76	59.76	59.76	59.76	59.76	59.76	52.87
Ambyerweg 30	6231BJ	Meerssen	1	7.5	50.61	50.61	56.79	56.36	56.35	56.35	56.35	56.35	56.35	49.99
Ambyerweg 30	6231BJ	Meerssen	1	7.5	55.19	55.19	60.49	60.46	60.46	60.46	60.46	60.46	60.46	53.90
Ambyerweg 32	6231BJ	Meerssen	1	1.5	49.78	49.78	58.68	58.63	58.63	58.63	58.63	58.63	58.63	48.23
Ambyerweg 32	6231BJ	Meerssen	1	1.5	48.74	48.74	52.70	52.64	52.64	52.64	52.64	52.64	52.64	48.84
Ambyerweg 32	6231BJ	Meerssen	1	4.5	53.23	53.23	60.46	60.41	60.41	60.41	60.41	60.41	60.41	52.33
Ambyerweg 32	6231BJ	Meerssen	1	4.5	49.81	49.81	54.10	54.04	54.04	54.04	54.04	54.04	54.04	49.69
Ambyerweg 32	6231BJ	Meerssen	1	7.5	54.36	54.36	61.21	61.11	61.11	61.11	61.11	61.11	61.11	53.46
Ambyerweg 32	6231BJ	Meerssen	1	7.5	50.06	50.06	53.66	53.61	53.60	53.60	53.60	53.60	53.60	50.42
Bosstraat 14	6231AM	Meerssen	1	7.5	47.60	48.00	49.89	49.47	49.47	49.47	49.47	49.47	49.47	47.17
Bosstraat 16	6231AM	Meerssen	1	7.5	47.60	48.00	49.89	49.47	49.47	49.47	49.47	49.47	49.47	47.17
Eburonenstraat 1	6231AN	Meerssen	1	4.5	47.34	48.00	49.71	49.18	49.17	49.17	49.16	49.15	49.15	46.66
Eburonenstraat 2	6231AR	Meerssen	1	4.5	48.00	48.00	49.97	49.50	49.47	49.45	49.43	49.42	49.39	47.63
Eburonenstraat 4	6231AR	Meerssen	1	4.5	48.30	48.30	50.37	49.86	49.83	49.79	49.75	49.73	49.74	48.09
Eburonenstraat 4	6231AR	Meerssen	1	4.5	47.10	48.00	49.89	49.46	49.42	49.41	49.41	49.40	49.40	46.76
Eburonenstraat 6	6231AN	Meerssen	1	4.5	48.94	48.94	50.83	50.32	50.31	50.30	50.29	50.27	50.28	48.87
Eburonenstraat 7	6231AN	Meerssen	1	4.5	47.35	48.00	49.62	49.15	49.14	49.14	49.13	49.13	49.19	46.64
Eburonenstraat 7	6231AN	Meerssen	1	4.5	47.49	48.00	49.63	49.24	49.23	49.22	49.22	49.22	49.22	47.08
Eburonenstraat 7	6231AN	Meerssen	1	4.5	51.26	51.26	52.85	52.30	52.27	52.25	52.22	52.20	52.18	50.56
Eburonenstraat 8	6231AR	Meerssen	1	4.5	49.14	49.14	50.87	50.31	50.29	50.28	50.27	50.27	50.27	48.91
Eburonenstraat 9	6231AN	Meerssen	1	1.5	48.13	48.13	49.73	48.80	48.76	48.73	48.70	48.68	48.68	47.61
Eburonenstraat 9	6231AN	Meerssen	1	4.5	48.44	48.44	50.46	49.87	49.84	49.83	49.82	49.80	49.72	48.00
Eburonenstraat 9	6231AN	Meerssen	1	4.5	52.14	52.14	53.83	53.33	53.30	53.28	53.26	53.25	53.29	51.39
Eburonenstraat 10	6231AR	Meerssen	1	4.5	49.24	49.24	50.84	50.35	50.31	50.29	50.28	50.28	50.33	48.87
Eburonenstraat 11	6231AN	Meerssen	1	4.5	50.97	50.97	54.29	53.93	53.93	53.93	53.93	53.93	53.93	49.17
Eburonenstraat 12	6231AR	Meerssen	1	4.5	49.19	49.19	51.73	51.31	51.28	51.25	51.22	51.21	51.20	49.00
Eburonenstraat 13	6231AN	Meerssen	1	4.5	50.97	50.97	54.29	53.93	53.93	53.93	53.93	53.93	53.93	49.17
Eburonenstraat 14	6231AR	Meerssen	1	4.5	49.19	49.19	51.73	51.31	51.28	51.25	51.22	51.21	51.20	49.00
Eburonenstraat 15	6231AN	Meerssen	1	1.5	49.56	49.56	52.10	51.46	51.44	51.42	51.41	51.39	51.40	48.98
Eburonenstraat 15	6231AN	Meerssen	1	4.5	51.15	51.15	54.05	53.54	53.52	53.51	53.49	53.48	53.46	49.75
Eburonenstraat 16	6231AR	Meerssen	1	4.5	48.64	48.64	50.66	50.09	50.04	50.02	50.00	49.99	49.98	48.34
Eburonenstraat 17	6231AN	Meerssen	1	1.5	48.51	48.51	51.99	51.36	51.33	51.31	51.30	51.29	51.28	48.30
Eburonenstraat 17	6231AN	Meerssen	1	4.5	49.82	49.82	53.11	52.62	52.60	52.57	52.56	52.55	52.52	48.34
Eburonenstraat 17 A	6231AN	Meerssen	1	1.5	49.56	49.56	52.10	51.46	51.44	51.42	51.41	51.39	51.40	48.98
Eburonenstraat 17 A	6231AN	Meerssen	1	4.5	51.15	51.15	54.05	53.54	53.52	53.51	53.49	53.48	53.46	49.75
Eburonenstraat 18	6231AR	Meerssen	1	4.5	48.64	48.64	50.66	50.09	50.04	50.02	50.00	49.99	49.98	48.34
Eburonenstraat 19	6231AN	Meerssen	1	4.5	48.86	48.86	50.84	50.19	50.19	50.19	50.19	50.19	50.19	46.76
Eburonenstraat 21	6231AN	Meerssen	1	7.5	48.00	48.00	49.64	48.81	48.68	48.61	48.57	48.54	48.50	47.68
Eburonenstraat 21	6231AN	Meerssen	1	7.5	51.21	51.21	53.08	52.58	52.58	52.58	52.58	52.58	52.58	49.66
Eburonenstraat 23	6231AN	Meerssen	1	4.5	48.86	48.86	50.84	50.19	50.19	50.19	50.19	50.19	50.19	46.76
Eburonenstraat 25	6231AN	Meerssen	1	7.5	51.21	51.21	53.08	52.58	52.58	52.58	52.58	52.58	52.58	49.66
Eburonenstraat 25	6231AN	Meerssen	1	7.5	48.00	48.00	49.64	48.81	48.68	48.61	48.57	48.54	48.50	47.68
Eburonenstraat 27	6231AN	Meerssen	1	4.5	49.17	49.17	51.12	50.38	50.33	50.29	50.26	50.23	50.20	47.77
Eburonenstraat 29	6231AN	Meerssen	1	7.5	48.31	48.31	50.03	49.62	49.58	49.55	49.53	49.52	49.52	47.60
Eburonenstraat 29	6231AN	Meerssen	1	7.5	49.96	49.96	51.64	50.90	50.85	50.81	50.78	50.75	50.71	48.64
Eburonenstraat 31	6231AN	Meerssen	1	4.5	49.17	49.17	51.12	50.38	50.33	50.29	50.26	50.23	50.20	47.77
Eburonenstraat 33	6231AN	Meerssen	1	7.5	49.96	49.96	51.64	50.90	50.85	50.81	50.78	50.75	50.71	48.64
Eburonenstraat 33	6231AN	Meerssen	1	7.5	48.31	48.31	50.03	49.62	49.58	49.55	49.53	49.52	49.52	47.60
Eburonenstraat 35	6231AN	Meerssen	1	4.5	49.17	49.17	51.12	50.38	50.33	50.29	50.26	50.23	50.20	47.77
Eburonenstraat 37	6231AN	Meerssen	1	7.5	49.96	49.96	51.64	50.90	50.85	50.81	50.78	50.75	50.71	48.64
Eburonenstraat 37	6231AN	Meerssen	1	7.5	48.31	48.31	50.03	49.62	49.58	49.55	49.53	49.52	49.52	47.60
Eburonenstraat 39	6231AN	Meerssen	1	4.5	49.17	49.17	51.12	50.38	50.33	50.29	50.26	50.23	50.20	47.77
Eburonenstraat 41	6231AN	Meerssen	1	7.5	48.31	48.31	50.03	49.62	49.58	49.55	49.53	49.52	49.52	47.60
Eburonenstraat 41	6231AN	Meerssen	1	7.5	49.96	49.96	51.64	50.90	50.85	50.81	50.78	50.75	50.71	48.64
Eburonenstraat 43	6231AP	Meerssen	1	4.5	49.17	49.17	51.12	50.38	50.33	50.29	50.26	50.23	50.20	47.77
Eburonenstraat 45	6231AP	Meerssen	1	7.5	48.31	48.31	50.03	49.62	49.58	49.55	49.53	49.52	49.52	47.60
Eburonenstraat 45	6231AP	Meerssen	1	7.5	49.96	49.96	51.64	50.90	50.85	50.81	50.78	50.75	50.71	48.64
Eburonenstraat 47	6231AP	Meerssen	1	4.5	49.17	49.17	51.12	50.38	50.33	50.29	50.26	50.23	50.20	47.77
Eburonenstraat 49	6231AP	Meerssen	1	7.5	48.31	48.31	50.03	49.62	49.58	49.55	49.53	49.52	49.52	47.60
Eburonenstraat 49	6231AP	Meerssen	1	7.5	49.96	49.96	51.64	50.90	50.85	50.81	50.78	50.75	50.71	48.64
Eburonenstraat 53	6231AP	Meerssen	1	7.5	47.67	48.00	49.74	49.00	49.00	49.00	49.00	49.00	49.00	47.04
Eburonenstraat 57	6231AP	Meerssen	1	7.5	47.67	48.00	49.74	49.00	49.00	49.00	49.00	49.00	49.00	47.04
Frankenstraat 15	6231AK	Meerssen	1	4.5	45.28	48.00	49.68	49.38	49.37	49.36	49.36	49.35	49.35	44.02
Frankenstraat 15	6231AK	Meerssen	1	7.5	47.43	48.00	50.86	50.47	50.45	50.44	50.43	50.43	50.42	46.31
Frankenstraat 25	6231AK	Meerssen	1	4.5	45.87	48.00	49.65	49.49	49.49	49.49	49.49	49.48	49.48	45.38
Frankenstraat 25	6231AK	Meerssen	1	7.5	47.78	48.00	51.24	50.87	50.85	50.84	50.84	50.84	50.83	47.44
Frankenstraat 28	6231AL	Meerssen	1	7.5	48.10	48.10	50.23	49.82	49.81	49.80	49.79	49.78	49.77	47.36
Frankenstraat 30	6231AL	Meerssen	1	4.5	46.49	48.00	49.78	49.28	49.25	49.24	49.23	49.22	49.22	45.37
Frankenstraat 30	6231AL	Meerssen	1	7.5	49.60	49.60	51.86	51.29	51.26	51.24	51.23	51.22	51.21	48.02
Frankenstraat 30	6231AL	Meerssen	1	7.5	49.44	49.44	51.74	51.31	51.31	51.31	51.31	51.31	51.31	48.12
Frankenstraat 35	6231AK	Meerssen	1	4.5	47.96	48.00	49.81	49.16	49.06	49.03	49.03	49.02	49.02	46.99
Frankenstraat 35	6231AK	Meerssen	1	7.5	49.90	49.90	52.34	51.74	51.70	51.69	51.69	51.68	51.68	48.52
Holstraat 101	6231AC	Meerssen	1	1.5	45.98	48.00	49.76	49.62	49.62	49.62	49.62	49.62	49.61	44.99
Holstraat 101	6231AC	Meerssen	1	4.5	48.30	48.30	51.28	51.14	51.14	51.14	51.13	51.13	51.13	46.85
Holstraat 114	6231AG	Meerssen	1	1.5	47.59	48.00	50.64	50.50	50.50	50.50	50.50	50.50	50.50	46.61

Tabel B6.3.1
Rekenresultaten maatregelvariant sanering uit hoofdstuk 6.3

Adres		cluster	hoogte	Eerder vastgestelde Hogere waarde	Heersend in dB	Grenswaarde in dB	Toekomst zonder maatregelen	Toekomst met maatregelvariant 1 in dB	Toekomst met maatregelvariant 2 in dB	Toekomst met maatregelvariant 3 in dB	Toekomst met maatregelvariant 4 in dB	Toekomst met maatregelvariant 5 in dB	Toekomst met maatregelvariant 6 in dB	Toekomst met maatregelvariant 7 in dB	Toekomst met geadviseerde maatregelen
Holstraat 114	6231AG	Meerssen	1	4.5	48.80	48.80	52.04	51.87	51.87	51.87	51.87	51.87	51.87	51.87	46.81
Holstraat 114	6231AG	Meerssen	1	7.5	48.46	48.46	51.50	51.31	51.31	51.31	51.31	51.31	51.31	51.31	46.76
Holstraat 145	6231AC	Meerssen	1	4.5	46.57	48.00	49.88	49.66	49.64	49.63	49.62	49.62	49.62	49.62	45.03
Holstraat 145	6231AC	Meerssen	1	4.5	47.66	48.00	50.79	50.55	50.54	50.53	50.52	50.52	50.52	50.52	46.67
IJzerenkuielenweg 21	6231AA	Meerssen	1	1.5	47.14	48.00	49.69	49.58	49.57	49.57	49.57	49.57	49.57	49.57	46.81
IJzerenkuielenweg 21	6231AA	Meerssen	1	4.5	47.63	48.00	50.24	50.11	50.10	50.10	50.10	50.10	50.10	50.09	46.75
IJzerenkuielenweg 23	6231AA	Meerssen	1	1.5	47.00	48.00	49.67	49.55	49.54	49.54	49.54	49.54	49.54	49.54	46.67
IJzerenkuielenweg 23	6231AA	Meerssen	1	4.5	47.47	48.00	50.17	50.04	50.04	50.04	50.04	50.03	50.03	50.03	46.65
Kerkweg 12	6231BS	Meerssen	1	7.5	50.07	50.07	51.57	50.73	50.65	50.61	50.58	50.57	50.56	50.56	49.19
Kerkweg 14	6231BS	Meerssen	1	7.5	51.33	51.33	52.93	52.24	52.17	52.14	52.11	52.09	52.08	52.08	50.75
Kerkweg 17	6231BR	Meerssen	1	7.5	51.37	51.37	52.89	51.72	51.49	51.42	51.39	51.35	51.32	51.32	51.15
Kerkweg 19	6231BR	Meerssen	1	7.5	51.37	51.37	52.89	51.72	51.49	51.42	51.39	51.35	51.32	51.32	51.15
Kerkweg 21	6231BR	Meerssen	1	7.5	51.37	51.37	52.89	51.72	51.49	51.42	51.39	51.35	51.32	51.32	51.15
Kerkweg 25	6231BR	Meerssen	1	7.5	51.37	51.37	52.89	51.72	51.49	51.42	51.39	51.35	51.32	51.32	51.15
Kerkweg 27	6231BR	Meerssen	1	7.5	51.37	51.37	52.89	51.72	51.49	51.42	51.39	51.35	51.32	51.32	51.15
Kerkweg 30	6231BS	Meerssen	1	7.5	51.59	51.59	53.11	52.23	52.13	52.08	52.04	52.01	51.95	51.95	51.04
Kerkweg 32	6231BS	Meerssen	1	7.5	51.59	51.59	53.11	52.23	52.13	52.08	52.04	52.01	51.95	51.95	51.04
Kerkweg 34	6231BS	Meerssen	1	7.5	51.59	51.59	53.11	52.23	52.13	52.08	52.04	52.01	51.95	51.95	51.04
Kerkweg 55	6231BR	Meerssen	1	7.5	48.19	48.19	49.85	49.71	49.36	48.86	48.59	48.45	48.25	48.25	48.57
Kerkweg 57	6231BR	Meerssen	1	7.5	48.19	48.19	49.85	49.71	49.36	48.86	48.59	48.45	48.25	48.25	48.57
Klinkenberg 80	6231BE	Meerssen	1	7.5	49.13	49.13	51.17	50.84	50.79	50.75	50.72	50.71	50.70	50.70	48.30
Klinkenberg 82	6231BE	Meerssen	1	7.5	49.13	49.13	51.17	50.84	50.79	50.75	50.72	50.71	50.70	50.70	48.30
Klinkenberg 84	6231BE	Meerssen	1	7.5	49.13	49.13	51.17	50.84	50.79	50.75	50.72	50.71	50.70	50.70	48.30
Klinkenberg 86	6231BE	Meerssen	1	7.5	49.33	49.33	51.35	50.96	50.91	50.87	50.85	50.83	50.82	50.82	48.45
Klinkenberg 97	6231BB	Meerssen	1	7.5	48.70	48.70	50.21	49.29	49.10	48.93	48.85	48.77	48.66	48.66	48.51
Klinkenberg 102	6231BE	Meerssen	1	7.5	49.02	49.02	50.96	50.41	50.31	50.24	50.21	50.18	50.16	50.16	48.48
Klinkenberg 104	6231BG	Meerssen	1	7.5	49.02	49.02	50.96	50.41	50.31	50.24	50.21	50.18	50.16	50.16	48.48
Klinkenberg 106	6231BG	Meerssen	1	7.5	49.02	49.02	50.96	50.41	50.31	50.24	50.21	50.18	50.16	50.16	48.48
Klinkenberg 118	6231BG	Meerssen	1	4.5	46.20	48.00	49.56	49.09	49.04	49.00	48.99	48.98	48.98	48.98	45.87
Klinkenberg 118	6231BG	Meerssen	1	7.5	48.77	48.77	51.19	50.77	50.71	50.67	50.65	50.64	50.64	50.64	47.99
Klinkenberg 120	6231BG	Meerssen	1	4.5	46.20	48.00	49.56	49.09	49.04	49.00	48.99	48.98	48.98	48.98	45.87
Klinkenberg 120	6231BG	Meerssen	1	7.5	48.77	48.77	51.19	50.77	50.71	50.67	50.65	50.64	50.64	50.64	47.99
Klinkenberg 122	6231BG	Meerssen	1	4.5	46.20	48.00	49.56	49.09	49.04	49.00	48.99	48.98	48.98	48.98	45.87
Klinkenberg 122	6231BG	Meerssen	1	7.5	48.77	48.77	51.19	50.77	50.71	50.67	50.65	50.64	50.64	50.64	47.99
Klinkenberg 128	6231BG	Meerssen	1	7.5	48.01	48.01	50.76	50.44	50.42	50.40	50.38	50.36	50.35	50.35	47.39
Klinkenberg 136	6231BG	Meerssen	1	7.5	49.17	49.17	51.76	51.29	51.27	51.26	51.25	51.24	51.23	51.23	48.31
Klinkenberg 137	6231BC	Meerssen	1	4.5	47.74	48.00	49.53	48.84	48.76	48.73	48.71	48.70	48.69	48.69	47.11
Klinkenberg 143	6231BC	Meerssen	1	7.5	51.48	51.48	53.17	52.37	52.37	52.37	52.37	52.37	52.37	52.37	49.97
Klinkenberg 152 A	6231BG	Meerssen	1	4.5	49.65	49.65	51.66	51.17	51.11	51.06	51.00	50.96	50.89	50.89	48.68
Klinkenberg 152 B	6231BG	Meerssen	1	4.5	49.65	49.65	51.66	51.17	51.11	51.06	51.00	50.96	50.89	50.89	48.68
Klinkenberg 152 C	6231BG	Meerssen	1	7.5	53.04	53.04	55.17	54.62	54.55	54.50	54.46	54.44	54.46	54.46	51.94
Klinkenberg 163	6231BC	Meerssen	1	4.5	48.99	48.99	50.75	49.92	49.89	49.87	49.86	49.86	49.85	49.85	48.73
Klinkenberg 163	6231BC	Meerssen	1	7.5	53.70	53.70	55.45	54.81	54.78	54.76	54.74	54.74	54.74	54.74	53.16
Kuilenstraat 1	6231AT	Meerssen	1	4.5	48.96	48.96	50.80	49.63	49.62	49.62	49.62	49.62	49.62	49.62	48.24
Kuilenstraat 1	6231AT	Meerssen	1	7.5	53.03	53.03	55.62	55.08	55.06	55.06	55.06	55.06	55.06	55.06	51.72
Kuilenstraat 3	6231AT	Meerssen	1	4.5	48.96	48.96	50.80	49.63	49.62	49.62	49.62	49.62	49.62	49.62	48.24
Kuilenstraat 3	6231AT	Meerssen	1	7.5	53.03	53.03	55.62	55.08	55.06	55.06	55.06	55.06	55.06	55.06	51.72
Kuilenstraat 5	6231AT	Meerssen	1	4.5	48.96	48.96	50.80	49.63	49.62	49.62	49.62	49.62	49.62	49.62	48.24
Kuilenstraat 5	6231AT	Meerssen	1	7.5	53.03	53.03	55.62	55.08	55.06	55.06	55.06	55.06	55.06	55.06	51.72
Kuilenstraat 7	6231AT	Meerssen	1	4.5	48.96	48.96	50.80	49.63	49.62	49.62	49.62	49.62	49.62	49.62	48.24
Kuilenstraat 7	6231AT	Meerssen	1	7.5	53.03	53.03	55.62	55.08	55.06	55.06	55.06	55.06	55.06	55.06	51.72
Kuilenstraat 9	6231AT	Meerssen	1	4.5	48.96	48.96	50.80	49.63	49.62	49.62	49.62	49.62	49.62	49.62	48.24
Kuilenstraat 9	6231AT	Meerssen	1	7.5	53.03	53.03	55.62	55.08	55.06	55.06	55.06	55.06	55.06	55.06	51.72
Kuilenstraat 11	6231AT	Meerssen	1	4.5	48.96	48.96	50.80	49.63	49.62	49.62	49.62	49.62	49.62	49.62	48.24
Kuilenstraat 11	6231AT	Meerssen	1	7.5	53.03	53.03	55.62	55.08	55.06	55.06	55.06	55.06	55.06	55.06	51.72
Kuilenstraat 11 A	6231AT	Meerssen	1	4.5	48.96	48.96	50.80	49.63	49.62	49.62	49.62	49.62	49.62	49.62	48.24
Kuilenstraat 11 A	6231AT	Meerssen	1	7.5	53.03	53.03	55.62	55.08	55.06	55.06	55.06	55.06	55.06	55.06	51.72
Kuilenstraat 13	6231AT	Meerssen	1	4.5	48.96	48.96	50.80	49.63	49.62	49.62	49.62	49.62	49.62	49.62	48.24
Kuilenstraat 13	6231AT	Meerssen	1	7.5	53.03	53.03	55.62	55.08	55.06	55.06	55.06	55.06	55.06	55.06	51.72
Kuilenstraat 15	6231AT	Meerssen	1	4.5	48.96	48.96	50.80	49.63	49.62	49.62	49.62	49.62	49.62	49.62	48.24
Kuilenstraat 15	6231AT	Meerssen	1	7.5	53.03	53.03	55.62	55.08	55.06	55.06	55.06	55.06	55.06	55.06	51.72
Kuilenstraat 16	6231AW	Meerssen	1	4.5	49.30	49.30	50.88	49.57	49.53	49.50	49.49	49.49	49.49	49.49	48.59
Kuilenstraat 16	6231AW	Meerssen	1	7.5	53.65	53.65	56.22	55.52	55.49	55.47	55.46	55.46	55.46	55.46	51.94
Kuilenstraat 17	6231AT	Meerssen	1	4.5	48.96	48.96	50.80	49.63	49.62	49.62	49.62	49.62	49.62	49.62	48.24
Kuilenstraat 17	6231AT	Meerssen	1	7.5	53.03	53.03	55.62	55.08	55.06	55.06	55.06	55.06	55.06	55.06	51.72
Kuilenstraat 18	6231AW	Meerssen	1	4.5	49.30	49.30	50.88	49.57	49.53	49.50	49.49	49.49	49.49	49.49	48.59
Kuilenstraat 18	6231AW	Meerssen	1	7.5	53.65	53.65	56.22	55.52	55.49	55.47	55.46	55.46	55.46	55.46	51.94
Kuilenstraat 20	6231AW	Meerssen	1	4.5	49.30	49.30	50.88	49.57	49.53	49.50	49.49	49.49	49.49	49.49	48.59
Kuilenstraat 20	6231AW	Meerssen	1	7.5	53.65	53.65	56.22	55.52	55.49	55.47	55.46	55.46	55.46	55.46	51.94
Kuilenstraat 22	6231AW	Meerssen	1	4.5	49.30	49.30	50.88	49.57	49.53	49.50	49.49	49.49	49.49	49.49	48.59
Kuilenstraat 22	6231AW	Meerssen	1	7.5	53.65	53.65	56.22	55.52	55.49	55.47	55.46	55.46	55.46	55.46	51.94
Kuilenstraat 24	6231AW	Meerssen	1	4.5	49.29	49.29	51.28	50.19	50.18	50.17	50.17	50.16	50.13	50.13	48.10
Kuilenstraat 24	6231AW	Meerssen	1	7.5	53.71	53.71	56.07	55.29	55.27	55.25	55.24	55.23	55.22	55.22	50.89
Kuilenstraat 26	6231AW	Meerssen	1	4.5	49.29	49.29	51.28	50.19	50.18	50.17	50.17	50.16	50.13	50.13	48.10
Kuilenstraat 26	6231AW	Meerssen	1	7.5	53.71	53.71	56.07	55.29	55.27	55.25	55.24	55.23	55.22	55.22	50.89
Kuilenstraat 28	6231AW	Meerssen	1	1.5	46.63	48.00	49.62	49.19	49.18	49.18	49.18	49.18	49.18	49.18	45.99
Kuilenstraat 28	6231AW	Meerssen	1	4.5	49.57	49.57	52.48	51							

Tabel B6.3.1
Rekenresultaten maatregelvariant sanering uit hoofdstuk 6.3

Adres		cluster	hoogte	Eerder vastgestelde Hogere waarde	Heersend in dB	Grenswaarde in dB	Toekomst zonder maatregelen	Toekomst met maatregelvariant 1 in dB	Toekomst met maatregelvariant 2 in dB	Toekomst met maatregelvariant 3 in dB	Toekomst met maatregelvariant 4 in dB	Toekomst met maatregelvariant 5 in dB	Toekomst met maatregelvariant 6 in dB	Toekomst met maatregelvariant 7 in dB
Kuilenstraat 30	6231AW	Meerssen	1	1.5	46.63	48.00	49.62	49.19	49.18	49.18	49.18	49.18	49.18	45.99
Kuilenstraat 30	6231AW	Meerssen	1	4.5	49.57	49.57	52.48	51.99	51.98	51.98	51.98	51.98	51.97	49.02
Kuilenstraat 30	6231AW	Meerssen	1	7.5	54.65	54.65	58.36	58.02	58.01	58.00	58.00	57.99	57.99	52.85
Kuilenstraat 33	6231AT	Meerssen	1	4.5	48.18	48.18	50.02	49.03	49.03	49.03	49.03	49.03	49.03	47.50
Kuilenstraat 33	6231AT	Meerssen	1	7.5	53.02	53.02	55.68	55.18	55.18	55.18	55.18	55.18	55.18	50.92
Kuilenstraat 35	6231AT	Meerssen	1	4.5	49.49	49.49	51.76	51.09	51.09	51.09	51.09	51.09	51.09	49.26
Kuilenstraat 35	6231AT	Meerssen	1	7.5	53.25	53.25	56.34	56.00	56.00	56.00	56.00	56.00	56.00	51.10
Kuilenstraat 36	6231AW	Meerssen	1	4.5	48.01	48.01	51.39	51.06	51.06	51.06	51.06	51.06	51.06	47.65
Kuilenstraat 36	6231AW	Meerssen	1	7.5	51.78	51.78	58.30	58.02	58.02	58.02	58.02	58.02	58.02	50.24
Kuilenstraat 37	6231AT	Meerssen	1	4.5	48.25	48.25	50.78	50.15	50.13	50.11	50.10	50.09	50.08	47.60
Kuilenstraat 37	6231AT	Meerssen	1	7.5	52.70	52.70	56.33	56.04	56.04	56.04	56.04	56.04	56.04	50.70
Kuilenstraat 38	6231AW	Meerssen	1	4.5	48.01	48.01	51.39	51.06	51.06	51.06	51.06	51.06	51.06	47.65
Kuilenstraat 38	6231AW	Meerssen	1	7.5	51.78	51.78	58.30	58.02	58.02	58.02	58.02	58.02	58.02	50.24
Kuilenstraat 39	6231AT	Meerssen	1	4.5	47.41	48.00	50.11	49.58	49.56	49.54	49.53	49.53	49.52	46.82
Kuilenstraat 39	6231AT	Meerssen	1	7.5	51.40	51.40	56.01	55.71	55.71	55.71	55.71	55.71	55.71	49.82
Kuilenstraat 40	6231AW	Meerssen	1	4.5	48.21	48.21	51.47	51.34	51.34	51.34	51.34	51.34	51.34	48.49
Kuilenstraat 40	6231AW	Meerssen	1	7.5	52.10	52.10	55.20	55.03	55.03	55.03	55.03	55.03	55.03	50.81
Kuilenstraat 41 A	6231AT	Meerssen	1	4.5	47.41	48.00	50.93	50.52	50.52	50.51	50.50	50.50	50.50	46.81
Kuilenstraat 41 A	6231AT	Meerssen	1	7.5	50.41	50.41	54.33	54.03	54.03	54.03	54.02	54.03	54.03	48.23
Kuilenstraat 42	6231AW	Meerssen	1	4.5	48.21	48.21	51.47	51.34	51.34	51.34	51.34	51.34	51.34	48.49
Kuilenstraat 42	6231AW	Meerssen	1	7.5	52.10	52.10	55.20	55.03	55.03	55.03	55.03	55.03	55.03	50.81
Kuilenstraat 44	6231AW	Meerssen	1	4.5	48.21	48.21	51.47	51.34	51.34	51.34	51.34	51.34	51.34	48.49
Kuilenstraat 44	6231AW	Meerssen	1	7.5	52.10	52.10	55.20	55.03	55.03	55.03	55.03	55.03	55.03	50.81
Kuilenstraat 46	6231AW	Meerssen	1	4.5	48.21	48.21	51.47	51.34	51.34	51.34	51.34	51.34	51.34	48.49
Kuilenstraat 46	6231AW	Meerssen	1	7.5	52.10	52.10	55.20	55.03	55.03	55.03	55.03	55.03	55.03	50.81
Kuilenstraat 47	6231AT	Meerssen	1	4.5	50.03	50.03	52.44	52.31	52.31	52.30	52.29	52.29	52.27	49.62
Kuilenstraat 47	6231AT	Meerssen	1	7.5	49.62	49.62	53.44	53.25	53.25	53.25	53.25	53.25	53.25	48.46
Kuilenstraat 49	6231AV	Meerssen	1	4.5	49.09	49.09	52.33	52.16	52.15	52.15	52.14	52.14	52.12	48.50
Kuilenstraat 49	6231AV	Meerssen	1	7.5	49.30	49.30	53.10	52.94	52.94	52.94	52.94	52.94	52.94	47.87
Kuilenstraat 51	6231AV	Meerssen	1	4.5	49.09	49.09	52.33	52.16	52.15	52.15	52.14	52.14	52.12	48.50
Kuilenstraat 51	6231AV	Meerssen	1	7.5	49.30	49.30	53.10	52.94	52.94	52.94	52.94	52.94	52.94	47.87
Kuilenstraat 53	6231AV	Meerssen	1	4.5	49.09	49.09	52.33	52.16	52.15	52.15	52.14	52.14	52.12	48.50
Kuilenstraat 53	6231AV	Meerssen	1	7.5	49.30	49.30	53.10	52.94	52.94	52.94	52.94	52.94	52.94	47.87
Kuilenstraat 55	6231AV	Meerssen	1	4.5	49.09	49.09	52.33	52.16	52.15	52.15	52.14	52.14	52.12	48.50
Kuilenstraat 55	6231AV	Meerssen	1	7.5	49.30	49.30	53.10	52.94	52.94	52.94	52.94	52.94	52.94	47.87
Kuilenstraat 57	6231AV	Meerssen	1	4.5	48.64	48.64	52.22	52.05	52.04	52.04	52.03	52.03	52.01	47.82
Kuilenstraat 57	6231AV	Meerssen	1	7.5	49.24	49.24	52.81	52.64	52.64	52.64	52.64	52.64	52.64	47.78
Kuilenstraat 59	6231AV	Meerssen	1	4.5	47.96	48.00	51.71	51.53	51.53	51.52	51.51	51.52	51.52	47.11
Kuilenstraat 59	6231AV	Meerssen	1	7.5	49.28	49.28	52.56	52.40	52.40	52.40	52.40	52.40	52.40	47.67
Kuilenstraat 63	6231AV	Meerssen	1	4.5	47.95	48.00	51.76	51.59	51.59	51.59	51.59	51.59	51.59	46.75
Kuilenstraat 63	6231AV	Meerssen	1	7.5	49.55	49.55	52.46	52.31	52.31	52.31	52.31	52.31	52.31	47.69
Kuilenstraat 65	6231AV	Meerssen	1	4.5	47.95	48.00	51.76	51.59	51.59	51.59	51.59	51.59	51.59	46.75
Kuilenstraat 65	6231AV	Meerssen	1	7.5	49.55	49.55	52.46	52.31	52.31	52.31	52.31	52.31	52.31	47.69
Kuilenstraat 69	6231AV	Meerssen	1	4.5	48.06	48.06	51.58	51.39	51.39	51.39	51.39	51.39	51.39	46.79
Kuilenstraat 69	6231AV	Meerssen	1	7.5	48.46	48.46	51.49	51.33	51.33	51.33	51.33	51.33	51.33	46.80
Romeinstraat 2	6231BZ	Meerssen	1	4.5	47.37	48.00	51.56	51.44	51.44	51.44	51.44	51.43	51.46	47.55
Romeinstraat 2	6231BZ	Meerssen	1	4.5	45.14	48.00	49.58	49.25	49.23	49.22	49.21	49.21	49.21	44.41
Romeinstraat 4	6231BZ	Meerssen	1	4.5	50.65	50.65	53.02	52.75	52.73	52.72	52.71	52.69	52.70	49.91
Romeinstraat 4	6231BZ	Meerssen	1	4.5	46.22	48.00	50.26	50.01	49.99	49.98	49.97	49.97	49.97	45.40
Romeinstraat 6	6231BZ	Meerssen	1	4.5	50.65	50.65	53.02	52.75	52.73	52.72	52.71	52.69	52.70	49.91
Romeinstraat 6	6231BZ	Meerssen	1	4.5	46.22	48.00	50.26	50.01	49.99	49.98	49.97	49.97	49.97	45.40
Romeinstraat 8	6231BZ	Meerssen	1	4.5	46.22	48.00	50.26	50.01	49.99	49.98	49.97	49.97	49.97	45.40
Romeinstraat 10	6231BZ	Meerssen	1	4.5	50.65	50.65	53.02	52.75	52.73	52.72	52.71	52.69	52.70	49.91
Romeinstraat 10	6231BZ	Meerssen	1	4.5	46.22	48.00	50.26	50.01	49.99	49.98	49.97	49.97	49.97	45.40
Romeinstraat 12	6231BZ	Meerssen	1	4.5	48.06	48.06	52.29	52.23	52.22	52.21	52.20	52.20	52.19	46.90
Romeinstraat 14	6231BZ	Meerssen	1	4.5	48.06	48.06	52.29	52.23	52.22	52.21	52.20	52.20	52.19	46.90
Romeinstraat 16	6231BZ	Meerssen	1	4.5	48.06	48.06	52.29	52.23	52.22	52.21	52.20	52.20	52.19	46.90
Romeinstraat 18	6231BZ	Meerssen	1	4.5	48.06	48.06	52.29	52.23	52.22	52.21	52.20	52.20	52.19	46.90
Romeinstraat 20	6231BZ	Meerssen	1	4.5	48.06	48.06	52.29	52.23	52.22	52.21	52.20	52.20	52.19	46.90
Romeinstraat 22	6231BZ	Meerssen	1	1.5	51.44	51.44	55.89	55.85	55.84	55.84	55.84	55.84	55.84	50.58
Romeinstraat 22	6231BZ	Meerssen	1	1.5	50.40	50.40	54.05	54.01	54.01	54.01	54.01	54.01	54.01	49.41
Romeinstraat 24	6231BZ	Meerssen	1	4.5	52.58	52.58	57.07	56.99	56.98	56.98	56.98	56.98	56.98	51.94
Romeinstraat 24	6231BZ	Meerssen	1	4.5	51.35	51.35	55.30	55.26	55.26	55.26	55.26	55.26	55.26	50.70
Romeinstraat 24	6231BZ	Meerssen	1	4.5	50.41	50.41	53.02	52.76	52.74	52.73	52.72	52.72	52.71	50.40
Romeinstraat 26	6231BZ	Meerssen	1	7.5	54.51	54.51	58.72	58.56	58.55	58.55	58.55	58.54	58.55	53.23
Romeinstraat 26	6231BZ	Meerssen	1	7.5	51.68	51.68	55.48	55.45	55.45	55.44	55.44	55.44	55.44	51.06
Romeinstraat 26	6231BZ	Meerssen	1	7.5	51.48	51.48	55.92	55.55	55.54	55.53	55.53	55.52	55.51	50.89
Romeinstraat 28	6231BZ	Meerssen	1	1.5	50.40	50.40	54.05	54.01	54.01	54.01	54.01	54.01	54.01	49.41
Romeinstraat 28	6231BZ	Meerssen	1	1.5	51.44	51.44	55.89	55.85	55.84	55.84	55.84	55.84	55.84	50.58
Romeinstraat 30	6231BZ	Meerssen	1	4.5	52.58	52.58	57.07	56.99	56.98	56.98	56.98	56.98	56.98	51.94
Romeinstraat 30	6231BZ	Meerssen	1	4.5	51.35	51.35	55.30	55.26	55.26	55.26	55.26	55.26	55.26	50.70
Romeinstraat 30	6231BZ	Meerssen	1	4.5	50.41	50.41	53.02	52.76	52.74	52.73	52.72	52.72	52.71	50.40
Romeinstraat 32	6231BZ	Meerssen	1	7.5	51.48	51.48	55.92	55.55	55.54	55.53	55.53	55.52	55.51	50.89
Romeinstraat 32	6231BZ	Meerssen	1	7.5	54.51	54.51	58.72	58.56	58.55	58.55	58.55	58.54	58.55	53.23
Romeinstraat 32	6231BZ	Meerssen	1	7.5	51.68	51.68	55.48	55.45	55.44	55.44	55.44	55.44	55.44	51.06
Romeinstraat 34	6231BZ	Meerssen	1	1.5	50.40	50.40	54.05	54.01	54.01	54.01	54.01	54.01	54.01	49.41
Romeinstraat 34	6231BZ	Meerssen	1	1.5	51.44	51.44	55.89	55.85	55.84	55.84	55.84	55.84	55.84	50.58

Tabel B6.3.1
Rekenresultaten maatregelvariant sanering uit hoofdstuk 6.3

Adres	cluster	hoogte	Eerder vastgestelde Hogere waarde	Heersend in dB	Grenswaarde in dB	Toekomst zonder maatregelen	Toekomst met maatregelvariant 1 in dB	Toekomst met maatregelvariant 2 in dB	Toekomst met maatregelvariant 3 in dB	Toekomst met maatregelvariant 4 in dB	Toekomst met maatregelvariant 5 in dB	Toekomst met maatregelvariant 6 in dB	Toekomst met maatregelvariant 7 in dB
Romeinenstraat 36	6231BZ	Meerssen	1	4.5	52.58	52.58	57.07	56.99	56.98	56.98	56.98	56.98	51.94
Romeinenstraat 36	6231BZ	Meerssen	1	4.5	51.35	51.35	55.30	55.26	55.26	55.26	55.26	55.26	50.70
Romeinenstraat 36	6231BZ	Meerssen	1	4.5	50.41	50.41	53.02	52.76	52.74	52.73	52.72	52.71	50.40
Romeinenstraat 38	6231BZ	Meerssen	1	7.5	54.51	54.51	58.72	58.56	58.55	58.55	58.55	58.55	53.23
Romeinenstraat 38	6231BZ	Meerssen	1	7.5	51.68	51.68	55.48	55.45	55.45	55.44	55.44	55.44	51.06
Romeinenstraat 38	6231BZ	Meerssen	1	7.5	51.48	51.48	55.92	55.55	55.54	55.53	55.53	55.52	50.89
Romeinenstraat 40	6231BZ	Meerssen	1	1.5	50.40	50.40	54.05	54.01	54.01	54.01	54.01	54.01	49.41
Romeinenstraat 40	6231BZ	Meerssen	1	1.5	51.44	51.44	55.89	55.85	55.84	55.84	55.84	55.84	50.58
Romeinenstraat 42	6231BZ	Meerssen	1	4.5	51.35	51.35	55.30	55.26	55.26	55.26	55.26	55.26	50.70
Romeinenstraat 42	6231BZ	Meerssen	1	4.5	50.41	50.41	53.02	52.76	52.74	52.73	52.72	52.71	50.40
Romeinenstraat 42	6231BZ	Meerssen	1	4.5	52.58	52.58	57.07	56.99	56.98	56.98	56.98	56.98	51.94
Romeinenstraat 44	6231BZ	Meerssen	1	7.5	51.68	51.68	55.48	55.45	55.44	55.44	55.44	55.44	51.06
Romeinenstraat 44	6231BZ	Meerssen	1	7.5	54.51	54.51	58.72	58.56	58.55	58.55	58.55	58.54	53.23
Romeinenstraat 44	6231BZ	Meerssen	1	7.5	51.48	51.48	55.92	55.55	55.54	55.53	55.53	55.52	50.89
Romeinenstraat 46	6231BZ	Meerssen	1	1.5	50.40	50.40	54.05	54.01	54.01	54.01	54.01	54.01	49.41
Romeinenstraat 46	6231BZ	Meerssen	1	1.5	51.44	51.44	55.89	55.85	55.84	55.84	55.84	55.84	50.58
Romeinenstraat 48	6231BZ	Meerssen	1	4.5	52.58	52.58	57.07	56.99	56.98	56.98	56.98	56.98	51.94
Romeinenstraat 48	6231BZ	Meerssen	1	4.5	51.35	51.35	55.30	55.26	55.26	55.26	55.26	55.26	50.70
Romeinenstraat 48	6231BZ	Meerssen	1	4.5	50.41	50.41	53.02	52.76	52.74	52.73	52.72	52.71	50.40
Romeinenstraat 50	6231BZ	Meerssen	1	7.5	51.68	51.68	55.48	55.45	55.45	55.44	55.44	55.44	51.06
Romeinenstraat 50	6231BZ	Meerssen	1	7.5	54.51	54.51	58.72	58.56	58.55	58.55	58.55	58.54	53.23
Romeinenstraat 50	6231BZ	Meerssen	1	7.5	51.48	51.48	55.92	55.55	55.54	55.53	55.53	55.52	50.89
Romeinenstraat 52	6231BZ	Meerssen	1	1.5	51.44	51.44	55.89	55.85	55.84	55.84	55.84	55.84	50.58
Romeinenstraat 52	6231BZ	Meerssen	1	1.5	50.40	50.40	54.05	54.01	54.01	54.01	54.01	54.01	49.41
Romeinenstraat 54	6231BZ	Meerssen	1	4.5	51.35	51.35	55.30	55.26	55.26	55.26	55.26	55.26	50.70
Romeinenstraat 54	6231BZ	Meerssen	1	4.5	52.58	52.58	57.07	56.99	56.98	56.98	56.98	56.98	51.94
Romeinenstraat 54	6231BZ	Meerssen	1	4.5	50.41	50.41	53.02	52.76	52.74	52.73	52.72	52.71	50.40
Romeinenstraat 56	6231BZ	Meerssen	1	7.5	54.51	54.51	58.72	58.56	58.55	58.55	58.54	58.54	53.23
Romeinenstraat 56	6231BZ	Meerssen	1	7.5	51.68	51.68	55.48	55.45	55.45	55.44	55.44	55.44	51.06
Romeinenstraat 56	6231BZ	Meerssen	1	7.5	51.48	51.48	55.92	55.55	55.54	55.53	55.53	55.52	50.89
Romeinenstraat 58	6231BZ	Meerssen	1	1.5	51.44	51.44	55.89	55.85	55.84	55.84	55.84	55.84	50.58
Romeinenstraat 60	6231BZ	Meerssen	1	4.5	51.35	51.35	55.30	55.26	55.26	55.26	55.26	55.26	50.70
Romeinenstraat 60	6231BZ	Meerssen	1	4.5	52.58	52.58	57.07	56.99	56.98	56.98	56.98	56.98	51.94
Romeinenstraat 60	6231BZ	Meerssen	1	4.5	50.41	50.41	53.02	52.76	52.74	52.73	52.72	52.71	50.40
Romeinenstraat 62	6231BZ	Meerssen	1	7.5	54.51	54.51	58.72	58.56	58.55	58.55	58.54	58.54	53.23
Romeinenstraat 62	6231BZ	Meerssen	1	7.5	51.68	51.68	55.48	55.45	55.45	55.44	55.44	55.44	51.06
Romeinenstraat 62	6231BZ	Meerssen	1	7.5	51.48	51.48	55.92	55.55	55.54	55.53	55.53	55.52	50.89
Romeinenstraat 64	6231BZ	Meerssen	1	1.5	50.40	50.40	54.05	54.01	54.01	54.01	54.01	54.01	49.41
Romeinenstraat 64	6231BZ	Meerssen	1	1.5	51.44	51.44	55.89	55.85	55.84	55.84	55.84	55.84	50.58
Romeinenstraat 66	6231BZ	Meerssen	1	4.5	51.35	51.35	55.30	55.26	55.26	55.26	55.26	55.26	50.70
Romeinenstraat 66	6231BZ	Meerssen	1	4.5	50.41	50.41	53.02	52.76	52.74	52.73	52.72	52.71	50.40
Romeinenstraat 66	6231BZ	Meerssen	1	4.5	52.58	52.58	57.07	56.99	56.98	56.98	56.98	56.98	51.94
Romeinenstraat 68	6231BZ	Meerssen	1	7.5	51.48	51.48	55.92	55.55	55.54	55.53	55.53	55.52	50.89
Romeinenstraat 68	6231BZ	Meerssen	1	7.5	51.68	51.68	55.48	55.45	55.45	55.44	55.44	55.44	51.06
Romeinenstraat 68	6231BZ	Meerssen	1	7.5	54.51	54.51	58.72	58.56	58.55	58.55	58.54	58.54	53.23
Romeinenstraat 70	6231BZ	Meerssen	1	1.5	52.63	50.78	50.78	54.35	54.30	54.29	54.29	54.29	49.58
Romeinenstraat 70	6231BZ	Meerssen	1	4.5	52.61	52.00	52.00	56.03	55.96	55.95	55.95	55.95	51.29
Romeinenstraat 72	6231BZ	Meerssen	1	1.5	52.63	50.78	50.78	54.35	54.30	54.29	54.29	54.29	49.58
Romeinenstraat 72	6231BZ	Meerssen	1	4.5	52.61	52.00	52.00	56.03	55.96	55.95	55.95	55.95	51.29
Generaal Eisenhowerstraat 53	6224XJ	Maastricht	40	4.5	47.74	48.00	50.01	50.00	50.00	50.00	50.00	50.00	48.56
Generaal Eisenhowerstraat 53	6224XJ	Maastricht	40	7.5	49.33	49.33	51.30	51.29	51.29	51.29	51.29	51.29	50.02
Generaal Eisenhowerstraat 55	6224XJ	Maastricht	40	4.5	44.55	48.00	50.21	50.21	50.21	50.21	50.21	50.20	48.75
Generaal Eisenhowerstraat 55	6224XJ	Maastricht	40	7.5	46.87	48.00	51.40	51.40	51.39	51.39	51.39	51.39	50.07
Generaal Eisenhowerstraat 57	6224XJ	Maastricht	40	4.5	44.55	48.00	50.21	50.21	50.21	50.21	50.20	50.20	48.75
Generaal Eisenhowerstraat 57	6224XJ	Maastricht	40	7.5	46.87	48.00	51.40	51.40	51.39	51.39	51.39	51.39	50.07
Generaal Eisenhowerstraat 59	6224XJ	Maastricht	40	4.5	44.55	48.00	50.21	50.21	50.21	50.21	50.20	50.20	48.75
Generaal Eisenhowerstraat 59	6224XJ	Maastricht	40	7.5	46.87	48.00	51.40	51.40	51.39	51.39	51.39	51.39	50.07
Generaal Eisenhowerstraat 61	6224XJ	Maastricht	40	4.5	44.55	48.00	50.21	50.21	50.21	50.21	50.20	50.20	48.75
Generaal Eisenhowerstraat 61	6224XJ	Maastricht	40	7.5	46.87	48.00	51.40	51.40	51.39	51.39	51.39	51.39	50.07
Generaal Eisenhowerstraat 63	6224XJ	Maastricht	40	4.5	44.68	48.00	50.58	50.58	50.58	50.58	50.58	50.58	49.10
Generaal Eisenhowerstraat 63	6224XJ	Maastricht	40	7.5	46.93	48.00	51.36	51.37	51.36	51.36	51.36	51.36	50.00
Generaal Eisenhowerstraat 65	6224XJ	Maastricht	40	4.5	44.80	48.00	50.95	50.95	50.95	50.95	50.95	50.95	49.47
Generaal Eisenhowerstraat 65	6224XJ	Maastricht	40	7.5	46.39	48.00	49.73	49.75	49.75	49.75	49.75	49.74	48.50
Generaal Eisenhowerstraat 65	6224XJ	Maastricht	40	7.5	47.09	48.00	51.40	51.40	51.40	51.40	51.40	51.40	50.01
Generaal Eisenhowerstraat 67	6224XJ	Maastricht	40	4.5	44.41	48.00	50.90	50.91	50.91	50.91	50.90	50.90	49.45
Generaal Eisenhowerstraat 67	6224XJ	Maastricht	40	7.5	46.99	48.00	51.25	51.26	51.26	51.26	51.26	51.25	49.86
Generaal Eisenhowerstraat 69	6224XJ	Maastricht	40	4.5	44.41	48.00	50.90	50.91	50.91	50.91	50.90	50.90	49.45
Generaal Eisenhowerstraat 69	6224XJ	Maastricht	40	7.5	46.99	48.00	51.25	51.26	51.26	51.26	51.25	51.25	49.86
Generaal Eisenhowerstraat 73	6224XJ	Maastricht	40	1.5	43.10	48.00	50.19	50.19	50.18	50.18	50.18	50.18	48.79
Generaal Eisenhowerstraat 73	6224XJ	Maastricht	40	4.5	44.73	48.00	51.21	51.20	51.20	51.20	51.20	51.20	49.75
Generaal Eisenhowerstraat 73	6224XJ	Maastricht	40	7.5	47.09	48.00	51.10	51.10	51.10	51.10	51.10	51.10	49.69
Old Hickoryplein 70 A	6224AX	Maastricht	40	1.5	48.25	48.25	51.57	51.58	51.57	51.57	51.57	51.57	50.02
Old Hickoryplein 71 A	6224AX	Maastricht	40	1.5	48.49	48.49	51.14	51.16	51.16	51.16	51.16	51.16	49.56
Old Hickoryplein 72 B	6224AX	Maastricht	40	4.5	45.81	48.00	49.83	49.84	49.83	49.83	49.83	49.83	48.02
Old Hickoryplein 72 C	6224AX	Maastricht	40	7.5	47.53	48.00	50.00	50.00	50.00	50.00	50.00	50.00	48.23
Old Hickoryplein 73 B	6224AX	Maastricht	40	4.5	45.81	48.00	49.83	49.84	49.83	49.83	49.83	49.83	48.02
Old Hickoryplein 73 C	6224AX	Maastricht	40	7.5	47.53	48.00	50.00	50.00	50.00	50.00	50.00	50.00	48.23

Tabel B6.3.1
Rekenresultaten maatregelvariant sanering uit hoofdstuk 6.3

Adres			cluster	hoogte	Eerder vastgestelde Hogere waarde	Heersend in dB	Grenswaarde in dB	Toekomst zonder maatregelen	Toekomst met maatregelvariant 1 in dB	Toekomst met maatregelvariant 2 in dB	Toekomst met maatregelvariant 3 in dB	Toekomst met maatregelvariant 4 in dB	Toekomst met maatregelvariant 5 in dB	Toekomst met maatregelvariant 6 in dB	Toekomst met maatregelvariant 7 in dB	Toekomst met geadviseerde maatregelen
Burgemeester Nierstrazstraat 11	6224VM	Maastricht	42	4.5		46.01	48.00	49.56	49.56	49.56	49.56	49.56	49.56	49.56	49.56	46.41
Burgemeester Nierstrazstraat 11	6224VM	Maastricht	42	4.5		47.36	48.00	50.37	51.13	51.13	51.13	51.13	51.13	51.13	51.13	46.97
Burgemeester Nierstrazstraat 11	6224VM	Maastricht	42	7.5		48.34	48.34	51.52	52.20	52.20	52.20	52.20	52.20	52.20	52.20	48.15
Burgemeester Nierstrazstraat 11	6224VM	Maastricht	42	7.5		49.70	49.70	52.01	51.99	51.99	51.99	51.99	51.99	51.99	51.99	49.67
Burgemeester Nierstrazstraat 12	6224VP	Maastricht	42	7.5		47.95	48.00	51.73	52.15	52.15	52.15	52.15	52.15	52.15	52.15	50.01
Burgemeester Nierstrazstraat 13	6224VM	Maastricht	42	4.5		47.36	48.00	50.37	51.13	51.13	51.13	51.13	51.13	51.13	51.13	46.97
Burgemeester Nierstrazstraat 13	6224VM	Maastricht	42	4.5		46.01	48.00	49.56	49.56	49.56	49.56	49.56	49.56	49.56	49.56	46.41
Burgemeester Nierstrazstraat 13	6224VM	Maastricht	42	7.5		49.70	49.70	52.01	51.99	51.99	51.99	51.99	51.99	51.99	51.99	49.67
Burgemeester Nierstrazstraat 13	6224VM	Maastricht	42	7.5		48.34	48.34	51.52	52.20	52.20	52.20	52.20	52.20	52.20	52.20	48.15
Burgemeester Nierstrazstraat 15	6224VM	Maastricht	42	4.5		47.36	48.00	50.37	51.13	51.13	51.13	51.13	51.13	51.13	51.13	46.97
Burgemeester Nierstrazstraat 15	6224VM	Maastricht	42	4.5		46.01	48.00	49.56	49.56	49.56	49.56	49.56	49.56	49.56	49.56	46.41
Burgemeester Nierstrazstraat 15	6224VM	Maastricht	42	7.5		49.70	49.70	52.01	51.99	51.99	51.99	51.99	51.99	51.99	51.99	49.67
Burgemeester Nierstrazstraat 15	6224VM	Maastricht	42	7.5		48.34	48.34	51.52	52.20	52.20	52.20	52.20	52.20	52.20	52.20	48.15
Kasteel Montfortlaan 1 A	6222TM	Maastricht	43	1.5	51.00	55.76	51.00	53.54	53.53	53.53	53.53	53.53	53.53	53.53	53.53	51.48
Kasteel Montfortlaan 1 B	6222TM	Maastricht	43	1.5	50.00	54.63	50.00	52.26	52.26	52.26	52.26	52.26	52.26	52.26	52.26	50.20
Kasteel Montfortlaan 2 A	6222TM	Maastricht	43	4.5	53.00	57.35	53.00	55.09	55.09	55.09	55.09	55.09	55.09	55.09	55.09	53.00
Kasteel Montfortlaan 2 B	6222TM	Maastricht	43	4.5	52.00	56.06	52.00	53.61	53.60	53.60	53.60	53.60	53.60	53.60	53.60	51.53
Kasteel Montfortlaan 2 G	6222TM	Maastricht	43	4.5	50.00	52.77	50.00	51.91	51.91	51.91	51.91	51.91	51.91	51.91	51.91	49.81
Kasteel Montfortlaan 3 B	6222TM	Maastricht	43	7.5	53.00	57.70	53.00	55.34	55.34	55.34	55.34	55.34	55.34	55.34	55.34	53.25
Kasteel Montfortlaan 3 F	6222TM	Maastricht	43	7.5	50.00	53.61	50.00	52.47	52.47	52.47	52.47	52.47	52.47	52.47	52.47	50.36
Kasteel Montfortlaan 4 G	6222TM	Maastricht	43	7.5	50.00	54.99	50.00	53.65	53.65	53.65	53.65	53.65	53.65	53.65	53.65	51.55
Kasteel Montfortlaan 4 B	6222TM	Maastricht	43	10.5	54.00	58.51	54.00	56.16	56.15	56.15	56.15	56.15	56.15	56.15	56.15	54.06
Kasteel Montfortlaan 4 F	6222TM	Maastricht	43	10.5	50.00	54.68	50.00	52.91	52.90	52.90	52.90	52.89	52.89	52.89	52.89	50.82
Kasteel Montfortlaan 4 G	6222TM	Maastricht	43	10.5	50.00	53.98	50.00	52.62	52.61	52.61	52.61	52.61	52.61	52.61	52.61	50.49
Kasteel Neubourgweg 16	6222SG	Maastricht	43	1.5		50.00	50.00	51.58	51.55	51.54	51.54	51.54	51.54	51.54	51.54	49.52
Kasteel Neubourgweg 16	6222SG	Maastricht	43	4.5		50.52	50.52	52.11	52.08	52.08	52.07	52.07	52.07	52.07	52.07	50.00
Kasteel Neubourgweg 18	6222SG	Maastricht	43	1.5		50.00	50.00	51.58	51.55	51.54	51.54	51.54	51.54	51.54	51.54	49.52
Kasteel Neubourgweg 18	6222SG	Maastricht	43	4.5		50.52	50.52	52.11	52.08	52.08	52.07	52.07	52.07	52.07	52.07	50.00
Kasteel Neubourgweg 20	6222SG	Maastricht	43	1.5		50.00	50.00	51.58	51.55	51.54	51.54	51.54	51.54	51.54	51.54	49.52
Kasteel Neubourgweg 20	6222SG	Maastricht	43	4.5		50.52	50.52	52.11	52.08	52.08	52.07	52.07	52.07	52.07	52.07	50.00
Kasteel Neubourgweg 22	6222SG	Maastricht	43	1.5		50.00	50.00	51.58	51.55	51.54	51.54	51.54	51.54	51.54	51.54	49.52
Kasteel Neubourgweg 22	6222SG	Maastricht	43	4.5		50.52	50.52	52.11	52.08	52.08	52.07	52.07	52.07	52.07	52.07	50.00
Kasteel Neubourgweg 24	6222SG	Maastricht	43	1.5		50.00	50.00	51.58	51.55	51.54	51.54	51.54	51.54	51.54	51.54	49.52
Kasteel Neubourgweg 24	6222SG	Maastricht	43	4.5		50.52	50.52	52.11	52.08	52.08	52.07	52.07	52.07	52.07	52.07	50.00
Kasteel Neubourgweg 26	6222SG	Maastricht	43	1.5		50.00	50.00	51.58	51.55	51.54	51.54	51.54	51.54	51.54	51.54	49.52
Kasteel Neubourgweg 26	6222SG	Maastricht	43	4.5		50.52	50.52	52.11	52.08	52.08	52.07	52.07	52.07	52.07	52.07	50.00
Kasteel Oostlaan 1	6222TB	Maastricht	43	1.5		49.81	49.81	51.39	51.36	51.36	51.36	51.36	51.36	51.36	51.36	49.32
Kasteel Oostlaan 1	6222TB	Maastricht	43	4.5		50.29	50.29	51.81	51.77	51.77	51.77	51.77	51.77	51.77	51.77	49.68
Kasteel Rivierenstraat 6	6222SM	Maastricht	43	1.5		48.73	48.73	50.61	50.61	50.61	50.61	50.61	50.61	50.61	50.61	48.53
Kasteel Rivierenstraat 6 A	6222SM	Maastricht	43	1.5		48.73	48.73	50.61	50.61	50.61	50.61	50.61	50.61	50.61	50.61	48.53
Kasteel Rivierenstraat 8	6222SM	Maastricht	43	1.5		48.73	48.73	50.61	50.61	50.61	50.61	50.61	50.61	50.61	50.61	48.53
Kasteel Rivierenstraat 8 A	6222SM	Maastricht	43	1.5		48.73	48.73	50.61	50.61	50.61	50.61	50.61	50.61	50.61	50.61	48.53
Kasteel Rivierenstraat 10	6222SM	Maastricht	43	1.5		48.73	48.73	50.61	50.61	50.61	50.61	50.61	50.61	50.61	50.61	48.53
Kasteel Rivierenstraat 12	6222SM	Maastricht	43	1.5		48.73	48.73	50.61	50.61	50.61	50.61	50.61	50.61	50.61	50.61	48.53
Kasteel Walburglaan 2	6222SX	Maastricht	43	1.5		50.22	50.22	51.84	51.81	51.81	51.81	51.81	51.81	51.81	51.81	49.77
Kasteel Walburglaan 2	6222SX	Maastricht	43	1.5		49.79	49.79	51.50	51.50	51.50	51.50	51.50	51.50	51.50	51.50	49.42
Kasteel Walburglaan 2	6222SX	Maastricht	43	4.5		50.81	50.81	52.44	52.41	52.41	52.41	52.41	52.40	52.40	52.40	50.32
Kasteel Walburglaan 7	6222SV	Maastricht	43	4.5		48.46	48.46	50.15	50.13	50.13	50.13	50.13	50.13	50.13	50.12	48.03
Kasteel Walburglaan 9	6222SV	Maastricht	43	4.5		48.46	48.46	50.15	50.13	50.13	50.13	50.13	50.13	50.13	50.12	48.03
Kasteel Walburglaan 11	6222SV	Maastricht	43	4.5		48.46	48.46	50.15	50.13	50.13	50.13	50.13	50.13	50.13	50.12	48.03
Kasteel Walburglaan 13	6222SV	Maastricht	43	4.5		48.46	48.46	50.15	50.13	50.13	50.13	50.13	50.13	50.13	50.12	48.03
Kasteel Walburglaan 15	6222SV	Maastricht	43	4.5		48.46	48.46	50.15	50.13	50.13	50.13	50.13	50.13	50.13	50.12	48.03
Kasteel Walburglaan 17	6222SV	Maastricht	43	4.5		48.46	48.46	50.15	50.13	50.13	50.13	50.13	50.13	50.13	50.12	48.03
Kasteel Walburglaan 19	6222SV	Maastricht	43	4.5		48.46	48.46	50.15	50.13	50.13	50.13	50.13	50.13	50.13	50.12	48.03
Kasteel Walburglaan 21	6222SV	Maastricht	43	4.5		48.46	48.46	50.15	50.13	50.13	50.13	50.13	50.13	50.13	50.12	48.03
Kruisdonk 51	6222PH	Maastricht	43	1.5		54.55	54.55	56.44	56.39	56.39	56.39	56.38	56.38	56.38	56.38	54.90
Kruisdonk 51	6222PH	Maastricht	43	4.5		55.72	55.72	57.64	57.57	57.57	57.56	57.56	57.55	57.55	57.55	56.03
Kruisdonk 51	6222PH	Maastricht	43	7.5		56.15	56.15	57.94	57.94	57.94	57.94	57.94	57.94	57.94	57.94	56.35
Mariënwaard 21	6222AM	Maastricht	43	1.5		48.10	48.10	49.81	49.76	49.75	49.75	49.75	49.75	49.75	49.75	48.01
Mariënwaard 21	6222AM	Maastricht	43	4.5		50.06	50.06	51.61	51.54	51.53	51.53	51.52	51.52	51.52	51.52	49.70
Mariënwaard 23	6222AM	Maastricht	43	1.5		48.10	48.10	49.81	49.76	49.75	49.75	49.75	49.75	49.75	49.75	48.01
Mariënwaard 23	6222AM	Maastricht	43	4.5		50.06	50.06	51.61	51.54	51.53	51.53	51.52	51.52	51.52	51.52	49.70
Mariënwaard 25	6222AM	Maastricht	43	1.5		48.10	48.10	49.81	49.76	49.75	49.75	49.75	49.75	49.75	49.75	48.01
Mariënwaard 25	6222AM	Maastricht	43	4.5		50.06	50.06	51.61	51.54	51.53	51.53	51.52	51.52	51.52	51.52	49.70
Mariënwaard 27	6222AM	Maastricht	43	1.5		48.10	48.10	49.81	49.76	49.75	49.75	49.75	49.75	49.75	49.75	48.01
Mariënwaard 27	6222AM	Maastricht	43	4.5		50.06	50.06	51.61	51.54	51.53	51.53	51.52	51.52	51.52	51.52	49.70
Mariënwaard 33 A	6222AM	Maastricht	43	1.5		48.97	48.97	50.89	50.79	50.79	50.79	50.79	50.79	50.79	50.78	49.16
Mariënwaard 33 A	6222AM	Maastricht	43	4.5		50.54	50.54	52.24	52.10	52.09	52.09	52.09	52.09	52.09	52.09	50.35
Mariënwaard 55	6222AM	Maastricht	43	1.5		52.08	52.08	53.91	53.89	53.88	53.88	53.88	53.88	53.88	53.88	52.02
Mariënwaard 55	6222AM	Maastricht	43	4.5		49.05	49.05	50.61	50.51	50.50	50.49	50.48	50.48	50.48	50.47	48.67
Mariënwaard 55	6222AM	Maastricht	43	4.5		53.86	53.86	55.47	55.44	55.43	55.43	55.43	55.43	55.43	55.43	53.44
Mariënwaard 57	6222AM	Maastricht	43	1.5	51.64	51.20	51.20	52.78	52.78	52.78	52.78	52.78	52.77	52.77	52.77	50.73
Kruisdonk 45	6222PH	Maastricht	43	4.5	63.60	65.37	63.60	65.76	65.							

Tabel B6.3.1
Rekenresultaten maatregelvariant sanering uit hoofdstuk 6.3

Adres			cluster	hoogte	Eerder vastgestelde Hogere waarde	Heersend in dB	Grenswaarde in dB	Toekomst zonder maatregelen	Toekomst met maatregelvariant 1 in dB	Toekomst met maatregelvariant 2 in dB	Toekomst met maatregelvariant 3 in dB	Toekomst met maatregelvariant 4 in dB	Toekomst met maatregelvariant 5 in dB	Toekomst met maatregelvariant 6 in dB	Toekomst met maatregelvariant 6 in dB	Toekomst met geadviseerde maatregelen
Kruisdonk 47	6222PH	Maastricht	43	7.5	62.62	64.26	62.62	65.00	64.54	64.54	64.54	64.53	64.53	64.53	63.69	
Kruisdonk 47	6222PH	Maastricht	43	7.5	62.61	56.15	56.15	57.94	57.94	57.94	57.94	57.94	57.94	57.94	56.35	
Kruisdonk 49	6222PH	Maastricht	43	1.5	62.64	54.55	54.55	56.44	56.39	56.39	56.39	56.38	56.38	56.38	54.90	
Kruisdonk 49	6222PH	Maastricht	43	4.5	62.61	55.72	55.72	57.64	57.57	57.57	57.56	57.55	57.55	57.55	56.03	
Kruisdonk 49	6222PH	Maastricht	43	4.5	62.60	64.42	62.60	65.02	65.01	65.01	65.01	65.01	65.01	65.01	63.83	
Kruisdonk 49	6222PH	Maastricht	43	7.5	62.61	56.15	56.15	57.94	57.94	57.94	57.94	57.94	57.94	57.94	56.35	
Kruisdonk 49	6222PH	Maastricht	43	7.5	62.61	64.96	62.61	65.83	65.83	65.83	65.83	65.83	65.83	65.83	64.62	
Kruisdonk 49	6222PH	Maastricht	43	7.5	62.62	64.26	62.62	65.00	64.54	64.54	64.54	64.53	64.53	64.53	63.69	
Kruisdonk 63	6222PH	Maastricht	43	1.5	60.64	55.42	55.42	57.17	57.17	57.17	57.16	57.16	57.16	57.16	55.53	
Kruisdonk 63	6222PH	Maastricht	43	1.5	60.65	52.09	52.09	54.04	54.03	54.03	54.03	54.03	54.03	54.03	52.39	
Kruisdonk 63	6222PH	Maastricht	43	4.5	60.61	53.41	53.41	55.27	55.26	55.26	55.26	55.26	55.26	55.26	53.50	
Acaciahoven 6	6225GN	Maastricht	46	7.5	47.95	48.00	49.62	49.53	49.52	49.52	49.51	49.50	49.51	49.50	46.89	
Acaciahoven 8	6225GN	Maastricht	46	7.5	47.95	48.00	49.62	49.53	49.52	49.52	49.51	49.50	49.51	49.50	46.89	
Achter de Hoven 4	6225EK	Maastricht	46	4.5	47.81	48.00	49.74	49.72	49.72	49.72	49.72	49.72	49.72	49.72	47.27	
Achter de Hoven 4	6225EK	Maastricht	46	7.5	51.40	51.40	52.95	52.88	52.88	52.87	52.87	52.87	52.87	52.87	50.00	
Achter de Hoven 6	6225EK	Maastricht	46	4.5	47.69	48.00	49.59	49.49	49.49	49.48	49.48	49.48	49.48	49.48	46.57	
Achter de Hoven 6	6225EK	Maastricht	46	7.5	51.91	51.91	53.58	53.51	53.51	53.50	53.50	53.50	53.50	53.50	50.29	
Achter de Hoven 8	6225EK	Maastricht	46	7.5	51.32	51.32	53.09	53.02	53.01	53.01	53.01	53.01	53.01	53.01	49.83	
Achter de Hoven 10	6225EK	Maastricht	46	4.5	47.44	48.00	49.53	49.40	49.39	49.38	49.38	49.38	49.38	49.38	46.57	
Achter de Hoven 10	6225EK	Maastricht	46	7.5	51.72	51.72	53.43	53.37	53.36	53.36	53.36	53.36	53.36	53.36	50.06	
Achter de Hoven 12	6225EK	Maastricht	46	4.5	47.44	48.00	49.53	49.40	49.39	49.38	49.38	49.38	49.38	49.38	46.57	
Achter de Hoven 12	6225EK	Maastricht	46	7.5	51.72	51.72	53.43	53.37	53.36	53.36	53.36	53.36	53.36	53.36	50.06	
Achter de Hoven 14	6225EK	Maastricht	46	4.5	47.78	48.00	49.52	49.42	49.42	49.42	49.42	49.42	49.42	49.42	46.86	
Achter de Hoven 14	6225EK	Maastricht	46	7.5	52.04	52.04	53.59	53.50	53.50	53.49	53.49	53.49	53.49	53.49	50.28	
Achter de Hoven 16	6225EK	Maastricht	46	4.5	47.78	48.00	49.52	49.42	49.42	49.42	49.42	49.42	49.42	49.42	46.86	
Achter de Hoven 16	6225EK	Maastricht	46	7.5	52.04	52.04	53.59	53.50	53.50	53.49	53.49	53.49	53.49	53.49	50.28	
Achter de Hoven 18	6225EK	Maastricht	46	7.5	51.56	51.56	53.46	53.38	53.38	53.38	53.38	53.38	53.38	53.38	50.27	
Achter de Hoven 20	6225EK	Maastricht	46	7.5	51.56	51.56	53.46	53.38	53.38	53.38	53.38	53.38	53.38	53.38	50.27	
Achter de Hoven 21	6225EK	Maastricht	46	4.5	48.34	48.34	50.76	50.67	50.67	50.66	50.66	50.66	50.66	50.66	47.67	
Achter de Hoven 21	6225EK	Maastricht	46	7.5	52.48	52.48	54.46	54.42	54.41	54.41	54.41	54.41	54.41	54.41	51.12	
Achter de Hoven 22	6225EK	Maastricht	46	4.5	47.75	48.00	49.77	49.69	49.69	49.69	49.68	49.68	49.68	49.68	47.30	
Achter de Hoven 22	6225EK	Maastricht	46	7.5	51.83	51.83	53.65	53.59	53.58	53.58	53.58	53.58	53.58	53.58	50.35	
Achter de Hoven 23	6225EK	Maastricht	46	4.5	48.34	48.34	50.76	50.67	50.67	50.66	50.66	50.66	50.66	50.66	47.67	
Achter de Hoven 23	6225EK	Maastricht	46	7.5	52.48	52.48	54.46	54.42	54.41	54.41	54.41	54.41	54.41	54.41	51.12	
Achter de Hoven 24	6225EK	Maastricht	46	4.5	47.75	48.00	49.77	49.69	49.69	49.69	49.68	49.68	49.68	49.68	47.30	
Achter de Hoven 24	6225EK	Maastricht	46	7.5	51.83	51.83	53.65	53.59	53.58	53.58	53.58	53.58	53.58	53.58	50.35	
Achter de Hoven 26	6225EK	Maastricht	46	4.5	47.62	48.00	50.03	49.93	49.93	49.93	49.93	49.93	49.93	49.92	47.14	
Achter de Hoven 26	6225EK	Maastricht	46	7.5	51.69	51.69	53.44	53.36	53.36	53.35	53.35	53.35	53.35	53.35	50.05	
Achter de Hoven 28	6225EK	Maastricht	46	4.5	47.62	48.00	50.03	49.93	49.93	49.93	49.93	49.93	49.93	49.92	47.14	
Achter de Hoven 28	6225EK	Maastricht	46	7.5	51.69	51.69	53.44	53.36	53.36	53.35	53.35	53.35	53.35	53.35	50.05	
Achter de Hoven 41	6225EL	Maastricht	46	7.5	50.02	50.02	51.90	51.82	51.82	51.81	51.81	51.81	51.81	51.81	48.72	
Achter de Hoven 43	6225EL	Maastricht	46	7.5	50.02	50.02	51.90	51.82	51.82	51.81	51.81	51.81	51.81	51.81	48.72	
Achter de Hoven 45	6225EL	Maastricht	46	7.5	49.65	49.65	51.39	51.33	51.32	51.32	51.31	51.31	51.31	51.31	48.36	
Achter de Hoven 47	6225EL	Maastricht	46	7.5	49.65	49.65	51.39	51.33	51.32	51.32	51.31	51.31	51.31	51.31	48.36	
Achter de Hoven 49	6225EL	Maastricht	46	7.5	49.29	49.29	51.01	50.96	50.95	50.95	50.95	50.94	50.94	50.94	47.82	
Achter de Hoven 51	6225EL	Maastricht	46	7.5	49.29	49.29	51.01	50.96	50.95	50.95	50.95	50.94	50.94	50.94	47.82	
Achter de Hoven 52	6225EK	Maastricht	46	7.5	48.04	48.04	49.69	49.64	49.64	49.64	49.64	49.63	49.64	49.64	46.96	
Achter de Hoven 53	6225EL	Maastricht	46	7.5	49.04	49.04	50.81	50.76	50.75	50.75	50.75	50.75	50.75	50.75	47.76	
Achter de Hoven 54	6225EK	Maastricht	46	7.5	48.04	48.04	49.69	49.64	49.64	49.64	49.64	49.63	49.64	49.64	46.96	
Achter de Hoven 55	6225EL	Maastricht	46	7.5	49.04	49.04	50.81	50.76	50.75	50.75	50.75	50.75	50.75	50.75	47.76	
Achter de Hoven 57	6225EL	Maastricht	46	7.5	48.13	48.13	50.10	50.06	50.05	50.05	50.05	50.05	50.05	50.05	47.14	
Achter de Hoven 59	6225EL	Maastricht	46	7.5	48.13	48.13	50.10	50.06	50.05	50.05	50.05	50.05	50.05	50.05	47.14	
Achter de Hoven 68	6225EK	Maastricht	46	7.5	49.38	49.38	50.91	50.89	50.88	50.88	50.88	50.88	50.88	50.88	48.00	
Achter de Hoven 70	6225EK	Maastricht	46	7.5	49.38	49.38	50.91	50.89	50.88	50.88	50.88	50.88	50.88	50.88	48.00	
Ambiorixweg 9	6225CJ	Maastricht	46	4.5	48.32	48.32	49.95	49.95	49.95	49.95	49.95	49.95	49.95	49.95	47.61	
Ambiorixweg 35	6225CJ	Maastricht	46	7.5	53.16	53.16	54.66	54.65	54.65	54.65	54.65	54.65	54.65	54.65	51.18	
Amyberstraat Noord 77	6225EB	Maastricht	46	7.5	49.40	49.40	50.92	50.92	50.92	50.92	50.92	50.92	50.92	50.92	48.03	
Amyberstraat Noord 85	6225EB	Maastricht	46	7.5	49.98	49.98	51.63	51.62	51.62	51.62	51.62	51.62	51.62	51.62	48.49	
Amyberstraat Noord 85	6225EB	Maastricht	46	7.5	47.66	48.00	49.52	49.43	49.42	49.42	49.42	49.41	49.41	49.41	46.00	
Amyberstraat Noord 87	6225EB	Maastricht	46	7.5	48.75	48.75	50.45	50.39	50.39	50.39	50.38	50.38	50.38	50.38	47.14	
Amyberstraat Noord 89	6225EB	Maastricht	46	7.5	48.75	48.75	50.45	50.39	50.39	50.39	50.38	50.38	50.38	50.38	47.14	
Amyberstraat Noord 91	6225EC	Maastricht	46	7.5	48.75	48.75	50.45	50.39	50.39	50.39	50.38	50.38	50.38	50.38	47.14	
Amyberstraat Noord 93	6225EC	Maastricht	46	7.5	49.38	49.38	50.93	50.88	50.87	50.87	50.87	50.86	50.86	50.86	47.76	
Amyberstraat Noord 93	6225EC	Maastricht	46	7.5	48.09	48.09	50.09	50.08	50.08	50.07	50.07	50.07	50.07	50.07	46.58	
Amyberstraat Noord 97	6225EC	Maastricht	46	7.5	48.96	48.96	50.48	50.43	50.43	50.42	50.42	50.42	50.42	50.41	47.64	
Amyberstraat Noord 99	6225EC	Maastricht	46	7.5	48.96	48.96	50.48	50.43	50.43	50.42	50.42	50.42	50.42	50.41	47.64	
Amyberstraat Noord 101	6225EC	Maastricht	46	7.5	48.30	48.30	49.81	49.75	49.74	49.74	49.73	49.73	49.72	49.72	47.06	
Amyberstraat Noord 101	6225EC	Maastricht	46	7.5	50.64	50.64	52.14	52.13	52.13	52.13	52.13	52.13	52.13	52.13	48.92	
Amyberstraat Noord 103	6225EC	Maastricht	46	7.5	49.40	49.40	51.20	51.18	51.18	51.18	51.18	51.18	51.18	51.18	47.75	
Amyberstraat Noord 105	6225EC	Maastricht	46	7.5	49.40	49.40	51.20	51.18	51.18	51.18	51.18	51.18	51.18	51.18	47.75	
Amyberstraat Noord 108	6225EH	Maastricht	46	7.5	50.00	50.00	51.61	51.57	51.57	51.56	51.56	51.56	51.56	51.56	49.01	
Amyberstraat Noord 114	6225EH	Maastricht	46	7.5	51.37	51.37	53.21	53.21	53.21	53.21	53.21	53.21	53.21	53.20	50.17	
Amyberstraat Noord 114 A	6225EH	Maastricht	46	7.5	51.37	51.37	53.21	53.21	53.21	53.21	53.21	53.21	53.21	53.20	50.17	
Amyberstraat Noord 116	6225EH	Maastricht	46	7.5	51.37	51.37	53.21	53.21	53.21	53.21	53.21	53.21	53.21	53.20	50.17	
Amyberstraat Noord 117	6225EC	Maastricht	46	7.5	48.38	48.38	49.94	49.93	49.93	49.93	49.93	49.93	49.93	49.93	47.46	
Amyberstraat Noord 118	6225EH	Maastricht	46	7.5	51.37	51.37										

Tabel B6.3.1
Rekenresultaten maatregelvariant sanering uit hoofdstuk 6.3

Adres			cluster	hoogte	Eerder vastgestelde Hogere waarde	Heersend in dB	Grenswaarde in dB	Toekomst zonder maatregelen	Toekomst met maatregelvariant 1 in dB	Toekomst met maatregelvariant 2 in dB	Toekomst met maatregelvariant 3 in dB	Toekomst met maatregelvariant 4 in dB	Toekomst met maatregelvariant 5 in dB	Toekomst met maatregelvariant 6 in dB	Toekomst met maatregelvariant 7 in dB	Toekomst met geadviseerde maatregelen
Amyberstraat Noord 120	6225EH	Maastricht	46	7.5		50.62	50.62	52.46	52.42	52.42	52.42	52.42	52.42	52.41	49.67	
Amyberstraat Noord 123	6225EC	Maastricht	46	7.5		48.38	48.38	49.94	49.93	49.93	49.93	49.93	49.93	49.93	47.46	
Amyberstraat Noord 125	6225EC	Maastricht	46	7.5		48.38	48.38	49.94	49.93	49.93	49.93	49.93	49.93	49.93	47.46	
Amyberstraat Noord 127	6225EC	Maastricht	46	7.5		48.38	48.38	49.94	49.93	49.93	49.93	49.93	49.93	49.93	47.46	
Amyberstraat Noord 128	6225EH	Maastricht	46	7.5		51.91	51.91	53.58	53.54	53.54	53.54	53.54	53.54	53.54	50.62	
Amyberstraat Noord 130	6225EH	Maastricht	46	7.5		51.91	51.91	53.58	53.54	53.54	53.54	53.54	53.54	53.54	50.62	
Amyberstraat Noord 131	6225EC	Maastricht	46	7.5		48.50	48.50	50.16	50.07	50.06	50.05	50.05	50.04	50.04	47.43	
Amyberstraat Noord 131	6225EC	Maastricht	46	7.5		50.83	50.83	52.57	52.56	52.56	52.56	52.56	52.56	52.56	49.29	
Amyberstraat Noord 132	6225EH	Maastricht	46	7.5		51.91	51.91	53.58	53.54	53.54	53.54	53.54	53.54	53.54	50.62	
Amyberstraat Noord 134 B	6225EH	Maastricht	46	7.5		52.45	52.45	54.22	54.19	54.19	54.19	54.19	54.19	54.18	51.21	
Amyberstraat Noord 136	6225EH	Maastricht	46	7.5		52.45	52.45	54.22	54.19	54.19	54.19	54.19	54.19	54.18	51.21	
Amyberstraat Noord 138	6225EH	Maastricht	46	7.5		52.82	52.82	54.48	54.47	54.46	54.46	54.46	54.46	54.46	51.47	
Amyberstraat Noord 140	6225EH	Maastricht	46	4.5		49.33	49.33	50.95	50.92	50.91	50.91	50.91	50.91	50.91	47.75	
Amyberstraat Noord 140	6225EH	Maastricht	46	7.5		53.34	53.34	54.91	54.89	54.89	54.89	54.89	54.89	54.89	51.62	
Amyberstraat Noord 143	6225ED	Maastricht	46	7.5		48.38	48.38	49.90	49.82	49.81	49.80	49.79	49.79	49.77	47.57	
Amyberstraat Noord 143	6225ED	Maastricht	46	7.5		50.54	50.54	52.26	52.23	52.23	52.23	52.22	52.22	52.22	48.65	
Amyberstraat Noord 144	6225EJ	Maastricht	46	4.5		49.95	49.95	51.90	51.89	51.89	51.88	51.88	51.88	51.88	49.02	
Amyberstraat Noord 145	6225ED	Maastricht	46	7.5		48.38	48.38	49.90	49.82	49.81	49.80	49.79	49.79	49.77	47.57	
Amyberstraat Noord 145	6225ED	Maastricht	46	7.5		50.54	50.54	52.26	52.23	52.23	52.23	52.22	52.22	52.22	48.65	
Amyberstraat Noord 146	6225EJ	Maastricht	46	4.5		50.68	50.68	52.35	52.33	52.33	52.33	52.32	52.32	52.32	49.42	
Amyberstraat Noord 147	6225ED	Maastricht	46	7.5		50.37	50.37	52.14	52.08	52.08	52.07	52.07	52.07	52.07	49.39	
Amyberstraat Noord 147	6225ED	Maastricht	46	7.5		53.50	53.50	55.11	55.10	55.10	55.10	55.10	55.10	55.10	51.72	
Amyberstraat Noord 147	6225ED	Maastricht	46	7.5		48.88	48.88	50.51	50.40	50.39	50.38	50.37	50.36	50.35	47.61	
Amyberstraat Noord 149	6225ED	Maastricht	46	7.5		51.86	51.86	53.39	53.38	53.38	53.38	53.38	53.38	53.38	50.22	
Amyberstraat Noord 149	6225ED	Maastricht	46	7.5		50.57	50.57	52.32	52.27	52.27	52.27	52.26	52.26	52.26	49.27	
Amyberstraat Noord 149	6225ED	Maastricht	46	7.5		48.53	48.53	50.17	50.05	50.04	50.03	50.02	50.01	50.01	47.65	
Amyberstraat Noord 151	6225ED	Maastricht	46	7.5		51.86	51.86	53.39	53.38	53.38	53.38	53.38	53.38	53.38	50.22	
Amyberstraat Noord 151	6225ED	Maastricht	46	7.5		50.57	50.57	52.32	52.27	52.27	52.27	52.26	52.26	52.26	49.27	
Amyberstraat Noord 151	6225ED	Maastricht	46	7.5		48.53	48.53	50.17	50.05	50.04	50.03	50.02	50.01	50.01	47.65	
Amyberstraat Noord 153	6225ED	Maastricht	46	7.5		52.26	52.26	53.99	53.98	53.97	53.97	53.97	53.97	53.97	50.71	
Amyberstraat Noord 153 A	6225ED	Maastricht	46	7.5		52.26	52.26	53.99	53.98	53.97	53.97	53.97	53.97	53.97	50.71	
Amyberstraat Noord 153 B	6225ED	Maastricht	46	7.5		52.26	52.26	53.99	53.98	53.97	53.97	53.97	53.97	53.97	50.71	
Amyberstraat Noord 163	6225ED	Maastricht	46	4.5		49.82	49.82	51.53	51.52	51.52	51.52	51.52	51.52	51.52	48.22	
Amyberstraat Noord 165	6225ED	Maastricht	46	4.5		49.82	49.82	51.53	51.52	51.52	51.52	51.52	51.52	51.52	48.22	
Amyberstraat Noord 167	6225ED	Maastricht	46	4.5		48.96	48.96	50.73	50.61	50.60	50.59	50.59	50.59	50.58	47.98	
Amyberstraat Noord 169 A	6225ED	Maastricht	46	4.5		56.14	56.14	58.34	58.30	58.29	58.29	58.29	58.28	58.28	55.70	
Amyberstraat Noord 169 B	6225ED	Maastricht	46	4.5		56.14	56.14	58.34	58.30	58.29	58.29	58.29	58.28	58.28	55.70	
Amyberstraat Noord 171	6225ED	Maastricht	46	1.5		52.79	52.79	55.16	55.09	55.09	55.08	55.08	55.08	55.08	51.11	
Amyberstraat Noord 171	6225ED	Maastricht	46	1.5		46.73	48.00	49.66	49.59	49.58	49.58	49.57	49.57	49.58	47.80	
Amyberstraat Noord 171	6225ED	Maastricht	46	4.5		49.33	49.33	51.55	51.46	51.46	51.45	51.44	51.44	51.45	49.88	
Amyberstraat Noord 171	6225ED	Maastricht	46	4.5		53.89	53.89	57.00	56.93	56.93	56.93	56.92	56.92	56.92	54.76	
Amyberstraat Noord 182	6225EJ	Maastricht	46	1.5		50.75	50.75	52.50	52.34	52.33	52.32	52.31	52.31	52.29	48.77	
Amyberstraat Noord 184	6225EJ	Maastricht	46	1.5		49.34	49.34	52.94	52.76	52.74	52.72	52.71	52.70	52.69	50.02	
Amyberstraat Noord 184	6225EJ	Maastricht	46	4.5		51.39	51.39	54.31	54.13	54.11	54.10	54.08	54.07	54.06	51.86	
Amyberstraat Noord 184	6225EJ	Maastricht	46	7.5		53.89	53.89	55.90	55.82	55.81	55.81	55.80	55.80	55.79	53.70	
Amyberstraat Noord 186	6225EJ	Maastricht	46	1.5		49.34	49.34	52.94	52.76	52.74	52.72	52.71	52.70	52.69	50.02	
Amyberstraat Noord 186	6225EJ	Maastricht	46	4.5		51.39	51.39	54.31	54.13	54.11	54.10	54.08	54.07	54.06	51.86	
Amyberstraat Noord 186	6225EJ	Maastricht	46	7.5		53.89	53.89	55.90	55.82	55.81	55.81	55.80	55.80	55.79	53.70	
Amyberstraat Noord 188	6225EJ	Maastricht	46	1.5		50.54	50.54	54.11	54.02	54.02	54.01	54.01	54.00	53.99	51.20	
Amyberstraat Noord 188	6225EJ	Maastricht	46	4.5		52.26	52.26	55.40	55.31	55.31	55.30	55.29	55.29	55.28	53.18	
Amyberstraat Noord 188	6225EJ	Maastricht	46	7.5		53.88	53.88	56.30	56.24	56.24	56.23	56.23	56.22	56.22	54.22	
Amyberstraat Noord 190	6225EJ	Maastricht	46	1.5		50.54	50.54	54.11	54.02	54.02	54.01	54.01	54.00	53.99	51.20	
Amyberstraat Noord 190	6225EJ	Maastricht	46	4.5		52.26	52.26	55.40	55.31	55.31	55.30	55.29	55.29	55.28	53.18	
Amyberstraat Noord 190	6225EJ	Maastricht	46	7.5		53.88	53.88	56.30	56.24	56.24	56.23	56.23	56.22	56.22	54.22	
Amyberstraat Noord 192	6225EJ	Maastricht	46	1.5		52.24	52.24	55.12	55.06	55.05	55.05	55.05	55.05	55.04	52.17	
Amyberstraat Noord 192	6225EJ	Maastricht	46	4.5		53.60	53.60	56.51	56.44	56.43	56.43	56.42	56.42	56.42	54.34	
Amyberstraat Noord 192	6225EJ	Maastricht	46	7.5		54.33	54.33	57.02	56.97	56.97	56.96	56.96	56.96	56.95	54.99	
Amyberstraat Noord 194 A	6225EJ	Maastricht	46	1.5		53.06	53.06	55.92	55.86	55.85	55.85	55.85	55.85	55.84	52.98	
Amyberstraat Noord 194 A	6225EJ	Maastricht	46	4.5		54.16	54.16	57.09	57.02	57.02	57.02	57.01	57.01	57.01	55.10	
Amyberstraat Noord 194 B	6225EJ	Maastricht	46	1.5		53.06	53.06	55.92	55.86	55.85	55.85	55.85	55.85	55.84	52.98	
Amyberstraat Noord 194 B	6225EJ	Maastricht	46	4.5		54.16	54.16	57.09	57.02	57.02	57.02	57.01	57.01	57.01	55.10	
Amyberstraat Noord 194 C	6225EJ	Maastricht	46	1.5		53.06	53.06	55.92	55.86	55.85	55.85	55.85	55.85	55.84	52.98	
Amyberstraat Noord 194 C	6225EJ	Maastricht	46	4.5		54.16	54.16	57.09	57.02	57.02	57.02	57.01	57.01	57.01	55.10	
Amyberstraat Noord 196	6225EJ	Maastricht	46	1.5		52.25	52.25	55.94	55.89	55.88	55.88	55.88	55.88	55.88	53.84	
Amyberstraat Noord 196	6225EJ	Maastricht	46	4.5		53.60	53.60	56.97	56.90	56.90	56.90	56.89	56.89	56.90	55.11	
Amyberveld 1	1111AA	Maastricht	46	4.5		48.83	48.83	51.04	50.95	50.94	50.94	50.94	50.93	50.93	-295.60	
Amyberveld 13	1111AA	Maastricht	46	1.5		48.05	48.05	50.46	50.38	50.37	50.37	50.36	50.36	50.36	-295.60	
Amyberveld 13	1111AA	Maastricht	46	4.5		50.55	50.55	52.40	52.32	52.32	52.31	52.31	52.31	52.31	-295.60	
Amyberveld 13	1111AA	Maastricht	46	4.5		47.96	48.00	51.09	50.99	50.99	50.98	50.98	50.98	50.98	-295.60	
Amyberveld 13	1111AA	Maastricht	46	7.5		49.12	49.12	51.26	51.16	51.15	51.15	51.15	51.14	51.14	-295.60	
Amyberveld 13	1111AA	Maastricht	46	7.5		51.16	51.16	52.93	52.87	52.86	52.86	52.85	52.85	52.85	-295.60	
Amyberveld 14	1111AA	Maastricht	46	4.5		47.54	48.00	50.31	50.26	50.26	50.26	50.25	50.25	50.25	-295.60	
Amyberveld 14	1111AA	Maastricht	46	7.5		48.85	48.85	50.84	50.75	50.74	50.74	50.74	50.73	50.74	-295.60	
Amyberveld 15	1111AA	Maastricht	46	7.5		48.93	48.93	50.48	50.40	50.39	50.39	50.39	50.38	50.39	-295.60	
Amyberveld 16	1111AA	Maastricht	46	7.5		48.27	48.27	50.04	49.94	49.94	49.93	49.93	49.93	49.91	-295.60	
Amyberveld 20	1111AA	Maastricht	46	7.5		48.06	48.06	50.80	50.13	50.12	50.11					

Tabel B6.3.1
 Rekenresultaten maatregelvariant sanering uit hoofdstuk 6.3

Adres		cluster	hoogte	Eerder vastgestelde Hogere waarde	Heersend in dB	Grenswaarde in dB	Toekomst zonder maatregelen	Toekomst met maatregelvariant 1 in dB	Toekomst met maatregelvariant 2 in dB	Toekomst met maatregelvariant 3 in dB	Toekomst met maatregelvariant 4 in dB	Toekomst met maatregelvariant 5 in dB	Toekomst met maatregelvariant 6 in dB	Toekomst met maatregelvariant 7 in dB	Toekomst met geadviseerde maatregelen
Ambyerveld 21	1111AA	Maastricht	46	4.5	47.95	48.00	50.85	50.67	50.66	50.66	50.66	50.66	50.66	50.66	-295.60
Ambyerveld 21	1111AA	Maastricht	46	7.5	51.38	51.38	52.92	52.86	52.85	52.85	52.84	52.84	52.84	52.84	-295.60
Ambyerveld 21	1111AA	Maastricht	46	7.5	49.35	49.35	51.99	51.72	51.72	51.71	51.71	51.71	51.71	51.71	-295.60
Ambyerveld 22	1111AA	Maastricht	46	7.5	48.03	48.03	50.70	50.12	50.12	50.11	50.11	50.11	50.11	50.11	-295.60
Ambyerveld 23	1111AA	Maastricht	46	7.5	47.68	48.00	50.07	49.24	49.23	49.23	49.23	49.23	49.22	49.22	-295.60
Ambyerveld 24	1111AA	Maastricht	46	7.5	47.89	48.00	49.62	48.72	48.71	48.71	48.71	48.70	48.70	48.70	-295.60
Ambyerveld 29	1111AA	Maastricht	46	7.5	48.21	48.21	50.50	49.21	49.20	49.20	49.19	49.18	49.18	49.18	-295.60
Ambyerveld 31	1111AA	Maastricht	46	1.5	47.90	48.00	50.08	50.01	50.00	50.00	50.00	50.00	49.99	49.99	-295.60
Ambyerveld 31	1111AA	Maastricht	46	4.5	50.66	50.66	52.33	52.26	52.26	52.26	52.25	52.25	52.25	52.25	-295.60
Ambyerveld 31	1111AA	Maastricht	46	4.5	48.36	48.36	50.49	50.30	50.30	50.30	50.30	50.30	50.30	50.30	-295.60
Ambyerveld 31	1111AA	Maastricht	46	7.5	49.49	49.49	51.71	51.36	51.35	51.35	51.35	51.35	51.35	51.35	-295.60
Ambyerveld 31	1111AA	Maastricht	46	7.5	50.94	50.94	52.53	52.47	52.47	52.46	52.46	52.46	52.46	52.46	-295.60
Ambyerveld 32	1111AA	Maastricht	46	7.5	48.67	48.67	50.79	50.18	50.17	50.17	50.17	50.17	50.15	50.15	-295.60
Ambyerveld 34	1111AA	Maastricht	46	7.5	48.10	48.10	49.64	48.60	48.60	48.59	48.59	48.59	48.56	48.56	-295.60
Ambyerveld 39	1111AA	Maastricht	46	7.5	47.87	48.00	49.58	48.29	48.28	48.28	48.28	48.27	48.26	48.26	-295.60
Ambyerveld 41	1111AA	Maastricht	46	1.5	48.25	48.25	50.27	50.20	50.19	50.19	50.19	50.19	50.18	50.18	-295.60
Ambyerveld 41	1111AA	Maastricht	46	4.5	51.15	51.15	52.68	52.60	52.60	52.59	52.59	52.59	52.58	52.58	-295.60
Ambyerveld 41	1111AA	Maastricht	46	7.5	50.00	50.00	51.73	51.38	51.38	51.37	51.37	51.37	51.37	51.37	-295.60
Ambyerveld 42	1111AA	Maastricht	46	7.5	48.60	48.60	50.36	49.63	49.63	49.62	49.62	49.62	49.62	49.62	-295.60
Ambyerveld 43	1111AA	Maastricht	46	7.5	48.05	48.05	49.85	48.85	48.85	48.84	48.84	48.84	48.84	48.84	-295.60
Ambyerveld 44	1111AA	Maastricht	46	7.5	47.97	48.00	49.58	48.45	48.44	48.44	48.44	48.44	48.43	48.43	-295.60
Ambyerveld 55	1111AA	Maastricht	46	7.5	48.23	48.23	50.00	49.11	49.10	49.10	49.10	49.09	49.09	49.09	-295.60
Ambyerveld 56	1111AA	Maastricht	46	4.5	49.21	49.21	50.85	50.77	50.77	50.77	50.76	50.76	50.76	50.76	-295.60
Ambyerveld 56	1111AA	Maastricht	46	7.5	48.49	48.49	50.65	50.18	50.18	50.18	50.18	50.17	50.18	50.18	-295.60
Ambyerveld 56	1111AA	Maastricht	46	7.5	50.28	50.28	51.81	51.67	51.67	51.66	51.66	51.66	51.66	51.66	-295.60
Ambyerveld 57	1111AA	Maastricht	46	7.5	48.26	48.26	49.85	49.19	49.18	49.18	49.18	49.18	49.17	49.17	-295.60
Ambyerveld 61	1111AA	Maastricht	46	7.5	48.05	48.05	49.66	48.88	48.88	48.88	48.87	48.87	48.87	48.87	-295.60
Buxushoven 8	6225GE	Maastricht	46	7.5	47.23	48.00	49.57	49.52	49.52	49.52	49.51	49.51	49.51	49.51	46.61
Buxushoven 10	6225GE	Maastricht	46	7.5	47.23	48.00	49.57	49.52	49.52	49.51	49.51	49.51	49.51	49.51	46.61
Cramer van Brienenstraat 65	6225BC	Maastricht	46	7.5	51.79	51.79	53.36	53.36	53.36	53.36	53.36	53.36	53.36	53.36	49.87
Cramer van Brienenstraat 67	6225BC	Maastricht	46	7.5	51.79	51.79	53.36	53.36	53.36	53.36	53.36	53.36	53.36	53.36	49.87
Cramer van Brienenstraat 69	6225BC	Maastricht	46	7.5	51.79	51.79	53.36	53.36	53.36	53.36	53.36	53.36	53.36	53.36	49.87
Cramer van Brienenstraat 71	6225BC	Maastricht	46	7.5	51.79	51.79	53.36	53.36	53.36	53.36	53.36	53.36	53.36	53.36	49.87
Cramer van Brienenstraat 73	6225BC	Maastricht	46	7.5	51.79	51.79	53.36	53.36	53.36	53.36	53.36	53.36	53.36	53.36	49.87
Cramer van Brienenstraat 75	6225BC	Maastricht	46	7.5	51.79	51.79	53.36	53.36	53.36	53.36	53.36	53.36	53.36	53.36	49.87
Cramer van Brienenstraat 89	6225BC	Maastricht	46	4.5	48.49	48.49	50.56	50.50	50.49	50.49	50.48	50.48	50.48	50.48	47.37
Cramer van Brienenstraat 89	6225BC	Maastricht	46	7.5	50.48	50.48	52.47	52.37	52.36	52.35	52.35	52.34	52.33	52.33	48.88
Cramer van Brienenstraat 89	6225BC	Maastricht	46	7.5	52.31	52.31	53.84	53.79	53.79	53.78	53.78	53.78	53.78	53.78	51.03
Cramer van Brienenstraat 101	6225BC	Maastricht	46	4.5	47.78	48.00	49.88	49.78	49.76	49.75	49.74	49.73	49.72	49.72	46.38
Cramer van Brienenstraat 101	6225BC	Maastricht	46	7.5	53.24	53.24	54.84	54.83	54.83	54.83	54.83	54.83	54.83	54.83	51.85
Cramer van Brienenstraat 101	6225BC	Maastricht	46	7.5	51.82	51.82	53.59	53.49	53.48	53.46	53.45	53.44	53.43	53.43	49.97
Cypressenhoven 2 A	6225GB	Maastricht	46	7.5	49.53	49.53	51.08	51.00	51.00	50.99	50.99	50.99	50.99	50.99	47.98
Cypressenhoven 2 A	6225GB	Maastricht	46	10.5	50.23	50.23	51.94	51.85	51.85	51.85	51.84	51.84	51.84	51.84	48.51
Cypressenhoven 2 B	6225GB	Maastricht	46	7.5	49.53	49.53	51.08	51.00	51.00	50.99	50.99	50.99	50.99	50.99	47.98
Cypressenhoven 2 B	6225GB	Maastricht	46	10.5	50.23	50.23	51.94	51.85	51.85	51.85	51.84	51.84	51.84	51.84	48.51
Cypressenhoven 2 C	6225GB	Maastricht	46	7.5	49.53	49.53	51.08	51.00	51.00	50.99	50.99	50.99	50.99	50.99	47.98
Cypressenhoven 2 C	6225GB	Maastricht	46	10.5	50.23	50.23	51.94	51.85	51.85	51.85	51.84	51.84	51.84	51.84	48.51
Cypressenhoven 4 A	6225GB	Maastricht	46	7.5	49.53	49.53	51.08	51.00	51.00	50.99	50.99	50.99	50.99	50.99	47.98
Cypressenhoven 4 A	6225GB	Maastricht	46	10.5	50.23	50.23	51.94	51.85	51.85	51.85	51.84	51.84	51.84	51.84	48.51
Cypressenhoven 4 B	6225GB	Maastricht	46	7.5	49.53	49.53	51.08	51.00	51.00	50.99	50.99	50.99	50.99	50.99	47.98
Cypressenhoven 4 B	6225GB	Maastricht	46	10.5	50.23	50.23	51.94	51.85	51.85	51.85	51.84	51.84	51.84	51.84	48.51
Cypressenhoven 4 C	6225GB	Maastricht	46	7.5	49.53	49.53	51.08	51.00	51.00	50.99	50.99	50.99	50.99	50.99	47.98
Cypressenhoven 4 C	6225GB	Maastricht	46	10.5	50.23	50.23	51.94	51.85	51.85	51.85	51.84	51.84	51.84	51.84	48.51
Cypressenhoven 6 A	6225GB	Maastricht	46	7.5	49.53	49.53	51.08	51.00	51.00	50.99	50.99	50.99	50.99	50.99	47.98
Cypressenhoven 6 A	6225GB	Maastricht	46	10.5	50.23	50.23	51.94	51.85	51.85	51.85	51.84	51.84	51.84	51.84	48.51
Cypressenhoven 6 B	6225GB	Maastricht	46	7.5	49.53	49.53	51.08	51.00	51.00	50.99	50.99	50.99	50.99	50.99	47.98
Cypressenhoven 6 B	6225GB	Maastricht	46	10.5	50.23	50.23	51.94	51.85	51.85	51.85	51.84	51.84	51.84	51.84	48.51
Cypressenhoven 6 C	6225GB	Maastricht	46	7.5	49.53	49.53	51.08	51.00	51.00	50.99	50.99	50.99	50.99	50.99	47.98
Cypressenhoven 6 C	6225GB	Maastricht	46	10.5	50.23	50.23	51.94	51.85	51.85	51.85	51.84	51.84	51.84	51.84	48.51
Cypressenhoven 8 A	6225GB	Maastricht	46	7.5	49.53	49.53	51.08	51.00	51.00	50.99	50.99	50.99	50.99	50.99	47.98
Cypressenhoven 8 A	6225GB	Maastricht	46	10.5	50.23	50.23	51.94	51.85	51.85	51.85	51.84	51.84	51.84	51.84	48.51
Cypressenhoven 8 B	6225GB	Maastricht	46	7.5	49.53	49.53	51.08	51.00	51.00	50.99	50.99	50.99	50.99	50.99	47.98
Cypressenhoven 8 B	6225GB	Maastricht	46	10.5	50.23	50.23	51.94	51.85	51.85	51.85	51.84	51.84	51.84	51.84	48.51
Cypressenhoven 8 C	6225GB	Maastricht	46	7.5	49.53	49.53	51.08	51.00	51.00	50.99	50.99	50.99	50.99	50.99	47.98
Cypressenhoven 8 C	6225GB	Maastricht	46	10.5	50.23	50.23	51.94	51.85	51.85	51.85	51.84	51.84	51.84	51.84	48.51
Cypressenhoven 10 A	6225GB	Maastricht	46	7.5	49.53	49.53	51.08	51.00	51.00	50.99	50.99	50.99	50.99	50.99	47.98
Cypressenhoven 10 A	6225GB	Maastricht	46	10.5	50.23	50.23	51.94	51.85	51.85	51.85	51.84	51.84	51.84	51.84	48.51
Cypressenhoven 10 B	6225GB	Maastricht	46	7.5	49.53	49.53	51.08	51.00	51.00	50.99	50.99	50.99	50.99	50.99	47.98
Cypressenhoven 10 B	6225GB	Maastricht	46	10.5	50.23	50.23	51.94	51.85	51.85	51.85	51.84	51.84	51.84	51.84	48.51
Cypressenhoven 10 C	6225GB	Maastricht	46	7.5	49.53	49.53	51.08	51.00	51.00	50.99	50.99	50.99	50.99	50.99	47.98
Cypressenhoven 10 C	6225GB	Maastricht	46	10.5	50.23	50.23	51.94	51.85	51.85	51.85	51.84	51.84	51.84	51.84	48.51
Cypressenhoven 12 A	6225GB	Maastricht	46	7.5	49.53	49.53	51.08	51.00	51.00	50.99	50.99	50.99	50.99	50.99	47.98
Cypressenhoven 12 A	6225GB	Maastricht	46	10.5	50.23	50.23	51.94	51.85	51.85	51.85	51.84	51.84	51.84	51.84	48.51
Cypressenhoven 12 B	6225GB	Maastricht	46	7.5	49.53	49.53	51.08	51.00	51.00	50.99	50.99	50.99	50.99	50.99	47.98
Cypressenhoven 12 B	6225GB	Maastricht	46	10.5	50.23	50.23	51.94	51.85	51.85	51.85	51.84	51.84	51.84	51.84	48.51
Cypressenhoven															

Tabel B6.3.1
 Rekenresultaten maatregelvariant sanering uit hoofdstuk 6.3

Adres			cluster	hoogte	Eerder vastgestelde Hogere waarde	Heersend in dB	Grenswaarde in dB	Toekomst zonder maatregelen	Toekomst met maatregelvariant 1 in dB	Toekomst met maatregelvariant 2 in dB	Toekomst met maatregelvariant 3 in dB	Toekomst met maatregelvariant 4 in dB	Toekomst met maatregelvariant 5 in dB	Toekomst met maatregelvariant 6 in dB	Toekomst met maatregelvariant 7 in dB	Toekomst met geadviseerde maatregelen
Cypressenhoven 14 A	6225GB	Maastricht	46	10.5		50.23	50.23	51.94	51.85	51.85	51.85	51.84	51.84	51.84	51.84	48.51
Cypressenhoven 14 B	6225GB	Maastricht	46	7.5		49.53	49.53	51.08	51.00	51.00	50.99	50.99	50.99	50.99	50.99	47.98
Cypressenhoven 14 B	6225GB	Maastricht	46	10.5		50.23	50.23	51.94	51.85	51.85	51.85	51.84	51.84	51.84	51.84	48.51
Cypressenhoven 14 C	6225GB	Maastricht	46	7.5		49.53	49.53	51.08	51.00	51.00	50.99	50.99	50.99	50.99	50.99	47.98
Cypressenhoven 14 C	6225GB	Maastricht	46	10.5		50.23	50.23	51.94	51.85	51.85	51.85	51.84	51.84	51.84	51.84	48.51
Cypressenhoven 16 A	6225GB	Maastricht	46	7.5		49.53	49.53	51.08	51.00	51.00	50.99	50.99	50.99	50.99	50.99	47.98
Cypressenhoven 16 A	6225GB	Maastricht	46	10.5		50.23	50.23	51.94	51.85	51.85	51.85	51.84	51.84	51.84	51.84	48.51
Cypressenhoven 16 B	6225GB	Maastricht	46	7.5		49.53	49.53	51.08	51.00	51.00	50.99	50.99	50.99	50.99	50.99	47.98
Cypressenhoven 16 B	6225GB	Maastricht	46	10.5		50.23	50.23	51.94	51.85	51.85	51.85	51.84	51.84	51.84	51.84	48.51
Cypressenhoven 16 C	6225GB	Maastricht	46	7.5		49.53	49.53	51.08	51.00	51.00	50.99	50.99	50.99	50.99	50.99	47.98
Cypressenhoven 16 C	6225GB	Maastricht	46	10.5		50.23	50.23	51.94	51.85	51.85	51.85	51.84	51.84	51.84	51.84	48.51
Frans Halsstraat 1	6225CE	Maastricht	46	1.5		50.20	50.20	53.38	53.35	53.34	53.34	53.34	53.33	53.33	53.33	47.82
Frans Halsstraat 1	6225CE	Maastricht	46	4.5		52.17	52.17	55.14	55.10	55.10	55.09	55.09	55.09	55.09	55.09	49.82
Frans Halsstraat 1	6225CE	Maastricht	46	4.5		51.69	51.69	54.82	54.80	54.79	54.79	54.79	54.79	54.79	54.79	49.72
Frans Halsstraat 1	6225CE	Maastricht	46	7.5		55.47	55.47	57.79	57.76	57.75	57.75	57.75	57.74	57.74	57.74	54.05
Frans Halsstraat 1	6225CE	Maastricht	46	7.5		52.92	52.92	54.67	54.66	54.66	54.66	54.66	54.66	54.66	54.66	51.51
Frans Halsstraat 1	6225CE	Maastricht	46	7.5		52.93	52.93	55.81	55.78	55.78	55.77	55.77	55.77	55.76	55.76	51.49
Frans Halsstraat 2	6225CE	Maastricht	46	1.5		50.61	50.61	53.50	53.49	53.49	53.49	53.49	53.49	53.49	53.49	46.07
Frans Halsstraat 2	6225CE	Maastricht	46	4.5		51.69	51.69	54.23	54.22	54.22	54.22	54.22	54.22	54.22	54.22	47.93
Frans Halsstraat 2	6225CE	Maastricht	46	7.5		55.60	55.60	57.64	57.63	57.63	57.62	57.62	57.62	57.62	57.62	53.27
Frans Halsstraat 3	6225CE	Maastricht	46	1.5		49.75	49.75	52.77	52.76	52.76	52.75	52.75	52.75	52.75	52.75	46.41
Frans Halsstraat 3	6225CE	Maastricht	46	4.5		51.87	51.87	54.65	54.62	54.61	54.61	54.60	54.60	54.60	54.60	49.81
Frans Halsstraat 3	6225CE	Maastricht	46	7.5		54.81	54.81	56.39	56.36	56.36	56.36	56.36	56.36	56.36	56.36	53.61
Frans Halsstraat 3	6225CE	Maastricht	46	7.5		52.21	52.21	54.00	53.95	53.94	53.94	53.93	53.93	53.92	53.92	51.27
Frans Halsstraat 3	6225CE	Maastricht	46	7.5		54.03	54.03	56.35	56.28	56.27	56.26	56.25	56.24	56.24	56.24	52.66
Frans Halsstraat 4	6225CE	Maastricht	46	1.5		50.61	50.61	53.50	53.49	53.49	53.49	53.49	53.49	53.49	53.49	46.07
Frans Halsstraat 4	6225CE	Maastricht	46	4.5		51.69	51.69	54.23	54.22	54.22	54.22	54.22	54.22	54.22	54.22	47.93
Frans Halsstraat 4	6225CE	Maastricht	46	7.5		55.60	55.60	57.64	57.63	57.63	57.62	57.62	57.62	57.62	57.62	53.27
Frans Halsstraat 5	6225CE	Maastricht	46	4.5		48.16	48.16	50.42	50.38	50.38	50.38	50.37	50.37	50.37	50.37	46.51
Frans Halsstraat 5	6225CE	Maastricht	46	7.5		54.50	54.50	56.14	56.11	56.10	56.10	56.10	56.10	56.09	56.09	52.82
Frans Halsstraat 5	6225CE	Maastricht	46	7.5		53.49	53.49	55.76	55.73	55.72	55.72	55.72	55.71	55.71	55.71	52.62
Frans Halsstraat 6	6225CE	Maastricht	46	1.5		50.61	50.61	53.50	53.49	53.49	53.49	53.49	53.49	53.49	53.49	46.07
Frans Halsstraat 6	6225CE	Maastricht	46	4.5		51.69	51.69	54.23	54.22	54.22	54.22	54.22	54.22	54.22	54.22	47.93
Frans Halsstraat 6	6225CE	Maastricht	46	7.5		55.60	55.60	57.64	57.63	57.63	57.62	57.62	57.62	57.62	57.62	53.27
Frans Halsstraat 7	6225CE	Maastricht	46	4.5		48.60	48.60	50.91	50.91	50.91	50.91	50.91	50.91	50.91	50.91	45.30
Frans Halsstraat 7	6225CE	Maastricht	46	4.5		48.53	48.53	50.25	50.16	50.14	50.13	50.12	50.12	50.11	50.11	47.12
Frans Halsstraat 7	6225CE	Maastricht	46	7.5		54.73	54.73	56.70	56.69	56.68	56.68	56.68	56.68	56.68	56.68	52.58
Frans Halsstraat 7	6225CE	Maastricht	46	7.5		51.73	51.73	53.57	53.49	53.48	53.47	53.46	53.45	53.44	53.44	51.31
Frans Halsstraat 8	6225CE	Maastricht	46	1.5		50.61	50.61	53.50	53.49	53.49	53.49	53.49	53.49	53.49	53.49	46.07
Frans Halsstraat 8	6225CE	Maastricht	46	4.5		51.69	51.69	54.23	54.22	54.22	54.22	54.22	54.22	54.22	54.22	47.93
Frans Halsstraat 8	6225CE	Maastricht	46	7.5		55.60	55.60	57.64	57.63	57.63	57.62	57.62	57.62	57.62	57.62	53.27
Frans Halsstraat 9	6225CE	Maastricht	46	4.5		49.14	49.14	50.90	50.86	50.85	50.85	50.84	50.84	50.84	50.84	47.40
Frans Halsstraat 9	6225CE	Maastricht	46	7.5		52.41	52.41	53.98	53.97	53.97	53.97	53.97	53.97	53.97	53.97	50.93
Frans Halsstraat 9	6225CE	Maastricht	46	7.5		51.97	51.97	54.01	53.92	53.91	53.90	53.89	53.89	53.88	53.88	51.44
Frans Halsstraat 10	6225CE	Maastricht	46	1.5		50.61	50.61	53.50	53.49	53.49	53.49	53.49	53.49	53.49	53.49	46.07
Frans Halsstraat 10	6225CE	Maastricht	46	4.5		51.69	51.69	54.23	54.22	54.22	54.22	54.22	54.22	54.22	54.22	47.93
Frans Halsstraat 10	6225CE	Maastricht	46	7.5		55.60	55.60	57.64	57.63	57.63	57.62	57.62	57.62	57.62	57.62	53.27
Frans Halsstraat 11	6225CE	Maastricht	46	4.5		49.44	49.44	51.41	51.35	51.34	51.34	51.34	51.33	51.33	51.33	47.98
Frans Halsstraat 11	6225CE	Maastricht	46	7.5		53.58	53.58	55.46	55.42	55.42	55.41	55.41	55.41	55.40	55.40	51.88
Frans Halsstraat 11	6225CE	Maastricht	46	7.5		50.75	50.75	52.47	52.36	52.34	52.33	52.32	52.31	52.31	52.31	50.23
Frans Halsstraat 12	6225CE	Maastricht	46	1.5		50.61	50.61	53.50	53.49	53.49	53.49	53.49	53.49	53.49	53.49	46.07
Frans Halsstraat 12	6225CE	Maastricht	46	4.5		51.69	51.69	54.23	54.22	54.22	54.22	54.22	54.22	54.22	54.22	47.93
Frans Halsstraat 12	6225CE	Maastricht	46	7.5		55.60	55.60	57.64	57.63	57.63	57.62	57.62	57.62	57.62	57.62	53.27
Frans Halsstraat 14	6225CE	Maastricht	46	1.5		47.88	48.00	51.08	51.08	51.08	51.08	51.08	51.08	51.08	51.08	43.33
Frans Halsstraat 14	6225CE	Maastricht	46	4.5		49.68	49.68	52.39	52.39	52.39	52.39	52.38	52.38	52.38	52.38	46.35
Frans Halsstraat 14	6225CE	Maastricht	46	7.5		54.15	54.15	56.22	56.20	56.20	56.20	56.20	56.20	56.19	56.19	51.23
Frans Halsstraat 16	6225CE	Maastricht	46	1.5		47.88	48.00	51.08	51.08	51.08	51.08	51.08	51.08	51.08	51.08	43.33
Frans Halsstraat 16	6225CE	Maastricht	46	4.5		49.68	49.68	52.39	52.39	52.39	52.39	52.38	52.38	52.38	52.38	46.35
Frans Halsstraat 16	6225CE	Maastricht	46	7.5		54.15	54.15	56.22	56.20	56.20	56.20	56.20	56.20	56.19	56.19	51.23
Frans Halsstraat 18	6225CE	Maastricht	46	1.5		47.88	48.00	51.08	51.08	51.08	51.08	51.08	51.08	51.08	51.08	43.33
Frans Halsstraat 18	6225CE	Maastricht	46	4.5		49.68	49.68	52.39	52.39	52.39	52.39	52.38	52.38	52.38	52.38	46.35
Frans Halsstraat 18	6225CE	Maastricht	46	7.5		54.15	54.15	56.22	56.20	56.20	56.20	56.20	56.20	56.19	56.19	51.23
Frans Halsstraat 20	6225CE	Maastricht	46	1.5		47.88	48.00	51.08	51.08	51.08	51.08	51.08	51.08	51.08	51.08	43.33
Frans Halsstraat 20	6225CE	Maastricht	46	4.5		49.68	49.68	52.39	52.39	52.39	52.39	52.38	52.38	52.38	52.38	46.35
Frans Halsstraat 20	6225CE	Maastricht	46	7.5		54.15	54.15	56.22	56.20	56.20	56.20	56.20	56.20	56.19	56.19	51.23
Frans Halsstraat 22	6225CE	Maastricht	46	1.5		47.88	48.00	51.08	51.08	51.08	51.08	51.08	51.08	51.08	51.08	43.33
Frans Halsstraat 22	6225CE	Maastricht	46	4.5		49.68	49.68	52.39	52.39	52.39	52.39	52.38	52.38	52.38	52.38	46.35
Frans Halsstraat 22	6225CE	Maastricht	46	7.5		54.15	54.15	56.22	56.20	56.20	56.20	56.20	56.20	56.19	56.19	51.23
Frans Halsstraat 24	6225CE	Maastricht	46	1.5		47.88	48.00	51.08	51.08	51.08	51.08	51.08	51.08	51.08	51.08	43.33
Frans Halsstraat 24	6225CE	Maastricht	46	4.5		49.68	49.68	52.39	52.39	52.39	52.39	52.38	52.38	52.38	52.38	46.35
Frans Halsstraat 24	6225CE	Maastricht	46	7.5		54.15	54.15	56.22	56.20	56.20	56.20	56.20	56.20	56.19	56.19	51.23
Gouverneur Houbenstraat 1	6225BV	Maastricht	46	4.5		47.04	48.00	50.02	50.02	50.02	50.02	50.02	50.02	50.02	50.02	45.84
Gouverneur Houbenstraat 1	6225BV	Maastricht	46	7.5		50.74	50.74	52.98	52.95	52.95	52.95	52.94	52.94	52.94	52.94	50.86
Gouverneur Houbenstraat 1	6225BV	Maastricht	46	7.5		51.89	51.89	54.21	54.21	54.21	54.21					

Tabel B6.3.1
Rekenresultaten maatregelvariant sanering uit hoofdstuk 6.3

Adres			cluster	hoogte	Eerder vastgestelde Hogere waarde	Heersend in dB	Grenswaarde in dB	Toekomst zonder maatregelen	Toekomst met maatregelvariant 1 in dB	Toekomst met maatregelvariant 2 in dB	Toekomst met maatregelvariant 3 in dB	Toekomst met maatregelvariant 4 in dB	Toekomst met maatregelvariant 5 in dB	Toekomst met maatregelvariant 6 in dB	Toekomst met maatregelvariant 7 in dB
Gouverneur Houbenstraat 3	6225BV	Maastricht	46	7.5		51.65	51.65	53.90	53.86	53.85	53.85	53.85	53.85	53.84	51.25
Gouverneur Houbenstraat 3	6225BV	Maastricht	46	7.5		52.60	52.60	54.18	54.13	54.12	54.11	54.11	54.11	54.10	51.93
Gouverneur Houbenstraat 4	6225BW	Maastricht	46	7.5		49.17	49.17	51.18	51.15	51.14	51.14	51.13	51.13	51.13	48.93
Gouverneur Houbenstraat 5	6225BV	Maastricht	46	4.5		47.86	48.00	49.82	49.70	49.68	49.67	49.66	49.65	49.65	47.55
Gouverneur Houbenstraat 5	6225BV	Maastricht	46	7.5		52.09	52.09	54.24	54.19	54.18	54.18	54.17	54.17	54.16	51.85
Gouverneur Houbenstraat 5	6225BV	Maastricht	46	7.5		48.96	48.96	51.45	51.44	51.44	51.44	51.44	51.44	51.44	48.75
Gouverneur Houbenstraat 6	6225BW	Maastricht	46	7.5		49.17	49.17	51.18	51.15	51.14	51.14	51.13	51.13	51.13	48.93
Gouverneur Houbenstraat 7	6225BV	Maastricht	46	7.5		51.15	51.15	53.31	53.27	53.26	53.26	53.26	53.25	53.25	50.78
Gouverneur Houbenstraat 8	6225BW	Maastricht	46	7.5		49.17	49.17	51.18	51.15	51.14	51.14	51.13	51.13	51.13	48.93
Gouverneur Houbenstraat 9	6225BV	Maastricht	46	7.5		51.15	51.15	53.31	53.27	53.26	53.26	53.26	53.25	53.25	50.78
Gouverneur Houbenstraat 10	6225BW	Maastricht	46	7.5		49.17	49.17	51.18	51.15	51.14	51.14	51.13	51.13	51.13	48.93
Gouverneur Houbenstraat 11	6225BV	Maastricht	46	7.5		51.87	51.87	53.89	53.85	53.85	53.84	53.84	53.83	53.83	51.25
Gouverneur Houbenstraat 11	6225BV	Maastricht	46	7.5		52.71	52.71	54.34	54.27	54.26	54.25	54.24	54.23	54.23	51.98
Gouverneur Houbenstraat 12	6225BW	Maastricht	46	7.5		49.17	49.17	51.18	51.15	51.14	51.14	51.13	51.13	51.13	48.93
Gouverneur Houbenstraat 13	6225BV	Maastricht	46	7.5		50.99	50.99	53.49	53.48	53.48	53.48	53.48	53.48	53.48	50.66
Gouverneur Houbenstraat 13	6225BW	Maastricht	46	7.5		48.52	48.52	51.16	51.16	51.16	51.16	51.16	51.16	51.16	48.30
Gouverneur Houbenstraat 14	6225BW	Maastricht	46	7.5		49.17	49.17	51.18	51.15	51.14	51.14	51.13	51.13	51.13	48.93
Gouverneur Houbenstraat 15	6225BV	Maastricht	46	7.5		51.10	51.10	52.95	52.91	52.91	52.90	52.90	52.89	52.89	50.39
Gouverneur Houbenstraat 16	6225BW	Maastricht	46	7.5		49.23	49.23	51.33	51.29	51.28	51.27	51.26	51.26	51.26	48.92
Gouverneur Houbenstraat 17	6225BV	Maastricht	46	7.5		51.10	51.10	52.95	52.91	52.91	52.90	52.90	52.89	52.89	50.39
Gouverneur Houbenstraat 18	6225BW	Maastricht	46	7.5		49.23	49.23	51.33	51.29	51.28	51.27	51.26	51.26	51.26	48.92
Gouverneur Houbenstraat 19	6225BV	Maastricht	46	7.5		51.05	51.05	52.75	52.66	52.65	52.64	52.64	52.63	52.62	50.08
Gouverneur Houbenstraat 19	6225BV	Maastricht	46	7.5		50.67	50.67	52.66	52.61	52.60	52.60	52.59	52.59	52.59	49.84
Gouverneur Houbenstraat 20	6225BW	Maastricht	46	7.5		49.23	49.23	51.33	51.29	51.28	51.27	51.26	51.26	51.26	48.92
Gouverneur Houbenstraat 21	6225BV	Maastricht	46	7.5		51.00	51.00	53.14	53.09	53.08	53.08	53.07	53.07	53.07	49.80
Gouverneur Houbenstraat 21	6225BV	Maastricht	46	7.5		49.29	49.29	51.44	51.44	51.44	51.44	51.44	51.44	51.44	48.42
Gouverneur Houbenstraat 22	6225BW	Maastricht	46	7.5		49.23	49.23	51.33	51.29	51.28	51.27	51.26	51.26	51.26	48.92
Gouverneur Houbenstraat 23	6225BV	Maastricht	46	7.5		50.89	50.89	52.99	52.94	52.93	52.93	52.92	52.92	52.92	49.49
Gouverneur Houbenstraat 24	6225BW	Maastricht	46	7.5		49.23	49.23	51.33	51.29	51.28	51.27	51.26	51.26	51.26	48.92
Gouverneur Houbenstraat 25	6225BV	Maastricht	46	7.5		50.89	50.89	52.99	52.94	52.93	52.93	52.92	52.92	52.92	49.49
Gouverneur Houbenstraat 26	6225BW	Maastricht	46	7.5		49.23	49.23	51.33	51.29	51.28	51.27	51.26	51.26	51.26	48.92
Gouverneur Houbenstraat 27	6225BV	Maastricht	46	7.5		50.81	50.81	52.85	52.79	52.79	52.78	52.78	52.77	52.77	49.32
Gouverneur Houbenstraat 27	6225BV	Maastricht	46	7.5		51.08	51.08	52.59	52.49	52.48	52.47	52.46	52.45	52.44	49.92
Gouverneur Houbenstraat 28	6225BW	Maastricht	46	7.5		49.43	49.43	51.14	51.11	51.10	51.10	51.09	51.09	51.09	48.35
Gouverneur Houbenstraat 29	6225BV	Maastricht	46	7.5		50.34	50.34	52.36	52.31	52.30	52.29	52.29	52.28	52.28	49.00
Gouverneur Houbenstraat 29	6225BV	Maastricht	46	7.5		50.42	50.42	51.97	51.97	51.97	51.97	51.97	51.97	51.97	48.71
Gouverneur Houbenstraat 30	6225BW	Maastricht	46	7.5		49.43	49.43	51.14	51.11	51.10	51.10	51.09	51.09	51.09	48.35
Gouverneur Houbenstraat 31	6225BV	Maastricht	46	7.5		50.37	50.37	52.45	52.39	52.39	52.38	52.38	52.37	52.37	49.05
Gouverneur Houbenstraat 32	6225BW	Maastricht	46	7.5		49.43	49.43	51.14	51.11	51.10	51.10	51.09	51.09	51.09	48.35
Gouverneur Houbenstraat 33	6225BV	Maastricht	46	7.5		50.37	50.37	52.45	52.39	52.39	52.38	52.38	52.37	52.37	49.05
Gouverneur Houbenstraat 34	6225BW	Maastricht	46	7.5		49.43	49.43	51.14	51.11	51.10	51.10	51.09	51.09	51.09	48.35
Gouverneur Houbenstraat 35	6225BV	Maastricht	46	7.5		49.78	49.78	51.50	51.32	51.30	51.27	51.25	51.23	51.20	48.99
Gouverneur Houbenstraat 35	6225BV	Maastricht	46	7.5		50.68	50.68	52.48	52.43	52.43	52.42	52.42	52.41	52.41	49.12
Gouverneur Houbenstraat 36	6225BW	Maastricht	46	7.5		49.43	49.43	51.14	51.11	51.10	51.10	51.09	51.09	51.09	48.35
Gouverneur Houbenstraat 38	6225BW	Maastricht	46	7.5		49.43	49.43	51.14	51.11	51.10	51.10	51.09	51.09	51.09	48.35
Hagenstraat 4	6225ER	Maastricht	46	4.5		49.56	49.56	51.84	51.75	51.75	51.75	51.75	51.75	51.75	49.38
Hagenstraat 4	6225ER	Maastricht	46	7.5		51.37	51.37	52.98	52.85	52.85	52.85	52.85	52.84	52.84	50.25
Hagenstraat 6	6225ER	Maastricht	46	4.5		49.56	49.56	51.84	51.75	51.75	51.75	51.75	51.75	51.75	49.38
Hagenstraat 6	6225ER	Maastricht	46	7.5		51.37	51.37	52.98	52.85	52.85	52.85	52.85	52.84	52.84	50.25
Hagenstraat 8	6225ER	Maastricht	46	4.5		49.69	49.69	51.94	51.80	51.80	51.80	51.80	51.80	51.80	49.14
Hagenstraat 8	6225ER	Maastricht	46	7.5		51.32	51.32	52.93	52.78	52.78	52.78	52.78	52.77	52.79	50.31
Hagenstraat 10	6225ER	Maastricht	46	4.5		49.69	49.69	51.94	51.80	51.80	51.80	51.80	51.80	51.80	49.14
Hagenstraat 10	6225ER	Maastricht	46	7.5		51.32	51.32	52.93	52.78	52.78	52.78	52.78	52.77	52.79	50.31
Hagenstraat 12	6225ER	Maastricht	46	4.5		48.97	48.97	51.30	51.21	51.21	51.20	51.20	51.20	51.19	48.67
Hagenstraat 12	6225ER	Maastricht	46	7.5		51.23	51.23	52.96	52.80	52.80	52.80	52.79	52.79	52.78	50.36
In de O 1	6225CH	Maastricht	46	1.5		50.49	50.49	52.06	52.06	52.06	52.06	52.06	52.06	52.06	43.29
In de O 1	6225CH	Maastricht	46	4.5		47.71	48.00	49.53	49.51	49.50	49.50	49.50	49.50	49.50	44.92
In de O 1	6225CH	Maastricht	46	4.5		52.18	52.18	53.79	53.79	53.79	53.79	53.79	53.79	53.79	46.10
In de O 33	6225CH	Maastricht	46	7.5		51.07	51.07	52.67	52.48	52.47	52.46	52.45	52.44	52.43	49.60
In de O 35	6225CH	Maastricht	46	4.5		48.93	48.93	50.46	50.25	50.24	50.22	50.21	50.20	50.19	47.57
Koninginnestraat 1	6225BP	Maastricht	46	7.5		50.52	50.52	52.42	52.35	52.34	52.33	52.32	52.31	52.31	50.28
Koninginnestraat 3	6225BP	Maastricht	46	7.5		49.41	49.41	51.44	51.34	51.33	51.32	51.31	51.30	51.30	48.98
Koninginnestraat 5	6225BP	Maastricht	46	7.5		49.41	49.41	51.44	51.34	51.33	51.32	51.31	51.30	51.30	48.98
Koninginnestraat 7	6225BP	Maastricht	46	7.5		49.41	49.41	51.44	51.34	51.33	51.32	51.31	51.30	51.30	48.98
Koninginnestraat 9	6225BP	Maastricht	46	7.5		49.41	49.41	51.44	51.34	51.33	51.32	51.31	51.30	51.30	48.98
Koninginnestraat 11	6225BP	Maastricht	46	7.5		49.24	49.24	50.99	50.90	50.89	50.89	50.88	50.87	50.87	48.72
Koninginnestraat 13	6225BP	Maastricht	46	7.5		49.12	49.12	51.00	50.95	50.95	50.94	50.94	50.93	50.93	48.71
Koninginnestraat 15	6225BP	Maastricht	46	7.5		49.65	49.65	51.38	51.33	51.33	51.32	51.32	51.31	51.31	48.93
Koninginnestraat 17	6225BP	Maastricht	46	7.5		49.65	49.65	51.38	51.33	51.33	51.32	51.32	51.31	51.31	48.93
Koninginnestraat 19	6225BP	Maastricht	46	7.5		49.65	49.65	51.38	51.33	51.33	51.32	51.32	51.31	51.31	48.93
Koninginnestraat 21	6225BP	Maastricht	46	7.5		49.65	49.65	51.38	51.33	51.33	51.32	51.32	51.31	51.31	48.93
Koninginnestraat 23	6225BP	Maastricht	46	7.5		49.32	49.32	51.15	51.11	51.10	51.09	51.09	51.08	51.08	48.46
Koninginnestraat 25	6225BP	Maastricht	46	7.5		49.95	49.95	51.83	51.79	51.78	51.78	51.77	51.77	51.77	49.29
Koninginnestraat 27	6225BP	Maastricht	46	7.5		49.32	49.32	51.28	51.24	51.23	51.23	51.22	51.22	51.21	48.57
Koninginnestraat 29	6225BP	Maastricht	46	7.5		49.32	49.32	51.28	51.24	51.23	51.23	51.22	51.22	51.21	48.57
Koninginnestraat 31	6225BP	Maastricht	46	7.5		49.32	49.32	51.28	51.24	51.23	51.23	51.22	51.22	51.21	48.57
Koninginnestraat 33	6225BP	Maastricht	46	7.5		49.32	49.32	51.28	51.24	51.23	51.23	51.22	51.22	51.21	48.57
Koninginnestraat 35	6225BP	Maastricht	46	7.5		48.57	48.57	50.76	50.69	50.69	50.68	50.67	50.66	50.66	48.11

Tabel B6.3.1
Rekenresultaten maatregelvariant sanering uit hoofdstuk 6.3

Adres			cluster	hoogte	Eerder vastgestelde Hogere waarde	Heersend in dB	Grenswaarde in dB	Toekomst zonder maatregelen	Toekomst met maatregelvariant 1 in dB	Toekomst met maatregelvariant 2 in dB	Toekomst met maatregelvariant 3 in dB	Toekomst met maatregelvariant 4 in dB	Toekomst met maatregelvariant 5 in dB	Toekomst met maatregelvariant 6 in dB	Toekomst met maatregelvariant 6 in dB	Toekomst met geadviseerde maatregelen
Lindenplein 10	6225EP	Maastricht	46	4.5		47.97	48.00	49.99	49.92	49.91	49.91	49.91	49.90	49.90	49.90	46.49
Lindenplein 11	6225EP	Maastricht	46	4.5		47.97	48.00	49.99	49.92	49.91	49.91	49.91	49.90	49.90	49.90	46.49
Mispelhoven 6	6225GH	Maastricht	46	7.5		46.92	48.00	49.60	49.56	49.56	49.56	49.56	49.56	49.55	49.55	46.00
Mispelhoven 8	6225GH	Maastricht	46	7.5		46.92	48.00	49.60	49.56	49.56	49.56	49.56	49.56	49.55	49.55	46.00
Mispelhoven 10	6225GH	Maastricht	46	7.5		46.92	48.00	49.60	49.56	49.56	49.56	49.56	49.56	49.55	49.55	46.00
Mispelhoven 12	6225GH	Maastricht	46	7.5		46.92	48.00	49.60	49.56	49.56	49.56	49.56	49.56	49.55	49.55	46.00
Mispelhoven 14	6225GH	Maastricht	46	7.5		47.53	48.00	49.77	49.74	49.73	49.73	49.73	49.73	49.72	49.72	46.57
Mispelhoven 16	6225GH	Maastricht	46	7.5		47.53	48.00	49.77	49.74	49.73	49.73	49.73	49.73	49.72	49.72	46.57
Pastoor Lanckohrstraat 1	6225BG	Maastricht	46	7.5		48.21	48.21	50.18	50.14	50.14	50.13	50.13	50.12	50.12	50.12	47.31
Pastoor Lanckohrstraat 3	6225BG	Maastricht	46	7.5		48.21	48.21	50.18	50.14	50.14	50.13	50.13	50.12	50.12	50.12	47.31
Pastoor Lanckohrstraat 5	6225BG	Maastricht	46	7.5		48.21	48.21	50.18	50.14	50.14	50.13	50.13	50.12	50.12	50.12	47.31
Pastoor Lanckohrstraat 7	6225BG	Maastricht	46	7.5		48.21	48.21	50.18	50.14	50.14	50.13	50.13	50.12	50.12	50.12	47.31
Rembrandtstraat 2	6225CC	Maastricht	46	1.5		56.17	56.17	59.13	59.12	59.12	59.12	59.12	59.12	59.12	59.12	53.99
Rembrandtstraat 2	6225CC	Maastricht	46	1.5		52.53	52.53	55.72	55.70	55.70	55.70	55.69	55.69	55.69	55.69	50.17
Rembrandtstraat 2	6225CC	Maastricht	46	4.5		53.89	53.89	56.92	56.89	56.89	56.89	56.89	56.89	56.89	56.89	52.37
Rembrandtstraat 2	6225CC	Maastricht	46	4.5		57.07	57.07	60.01	60.00	60.00	60.00	60.00	60.00	60.00	60.00	55.49
Rembrandtstraat 2	6225CC	Maastricht	46	7.5		57.50	57.50	60.58	60.57	60.57	60.57	60.57	60.57	60.57	60.57	56.69
Rembrandtstraat 2	6225CC	Maastricht	46	7.5		54.42	54.42	57.53	57.51	57.51	57.51	57.51	57.51	57.51	57.51	53.60
Rembrandtstraat 2 A	6225CC	Maastricht	46	1.5		51.18	51.18	54.49	54.49	54.49	54.49	54.49	54.49	54.49	54.49	48.39
Rembrandtstraat 2 A	6225CC	Maastricht	46	1.5		50.37	50.37	53.16	53.14	53.14	53.14	53.14	53.14	53.13	53.13	48.59
Rembrandtstraat 2 B	6225CC	Maastricht	46	4.5		51.75	51.75	54.86	54.86	54.86	54.86	54.86	54.86	54.86	54.86	49.82
Rembrandtstraat 2 C	6225CC	Maastricht	46	1.5		47.47	48.00	51.14	51.14	51.14	51.14	51.14	51.14	51.14	51.14	45.45
Rembrandtstraat 2 C	6225CC	Maastricht	46	1.5		48.81	48.81	52.20	52.19	52.19	52.19	52.19	52.19	52.19	52.19	46.72
Rembrandtstraat 4	6225CC	Maastricht	46	1.5		48.16	48.16	51.44	51.43	51.43	51.43	51.43	51.43	51.43	51.43	46.08
Rembrandtstraat 4	6225CC	Maastricht	46	4.5		49.68	49.68	52.82	52.81	52.81	52.81	52.80	52.80	52.80	52.80	48.29
Rembrandtstraat 6	6225CC	Maastricht	46	1.5		48.16	48.16	51.44	51.43	51.43	51.43	51.43	51.43	51.43	51.43	46.08
Rembrandtstraat 6	6225CC	Maastricht	46	4.5		49.68	49.68	52.82	52.81	52.81	52.81	52.80	52.80	52.80	52.80	48.29
Rembrandtstraat 7	6225CA	Maastricht	46	4.5		48.97	48.97	51.60	51.51	51.50	51.50	51.49	51.48	51.48	51.48	47.56
Rembrandtstraat 8	6225CC	Maastricht	46	1.5		47.09	48.00	50.23	50.22	50.22	50.22	50.22	50.22	50.22	50.22	45.18
Rembrandtstraat 8	6225CC	Maastricht	46	4.5		49.06	49.06	51.90	51.89	51.88	51.88	51.88	51.88	51.88	51.88	47.73
Rembrandtstraat 11	6225CA	Maastricht	46	4.5		48.97	48.97	51.60	51.51	51.50	51.50	51.49	51.48	51.48	51.48	47.56
Rembrandtstraat 12	6225CC	Maastricht	46	4.5		47.57	48.00	50.11	50.09	50.08	50.08	50.08	50.08	50.08	50.08	46.76
Rembrandtstraat 15	6225CA	Maastricht	46	4.5		48.97	48.97	51.60	51.51	51.50	51.50	51.49	51.48	51.48	51.48	47.56
Rembrandtstraat 16	6225CC	Maastricht	46	4.5		47.57	48.00	50.11	50.09	50.08	50.08	50.08	50.08	50.08	50.08	46.76
Rembrandtstraat 19	6225CA	Maastricht	46	4.5		48.22	48.22	50.83	50.82	50.82	50.82	50.82	50.82	50.82	50.82	46.33
Rembrandtstraat 20	6225CC	Maastricht	46	4.5		47.57	48.00	50.11	50.09	50.08	50.08	50.08	50.08	50.08	50.08	46.76
Rembrandtstraat 23	6225CA	Maastricht	46	4.5		47.76	48.00	50.35	50.33	50.33	50.32	50.32	50.32	50.32	50.32	46.07
Rembrandtstraat 27	6225CA	Maastricht	46	4.5		47.76	48.00	50.35	50.33	50.33	50.32	50.32	50.32	50.32	50.32	46.07
Rembrandtstraat 31	6225CB	Maastricht	46	4.5		47.76	48.00	50.35	50.33	50.33	50.32	50.32	50.32	50.32	50.32	46.07
Rembrandtstraat 35	6225CB	Maastricht	46	4.5		47.76	48.00	50.35	50.33	50.33	50.32	50.32	50.32	50.32	50.32	46.07
Rembrandtstraat 39	6225CB	Maastricht	46	4.5		47.76	48.00	50.35	50.33	50.33	50.32	50.32	50.32	50.32	50.32	46.07
Severenplein 23	6225AZ	Maastricht	46	7.5		48.20	48.20	49.82	49.79	49.78	49.78	49.78	49.78	49.77	49.77	46.93
Severenplein 24	6225AZ	Maastricht	46	7.5		48.16	48.16	49.73	49.70	49.70	49.69	49.69	49.69	49.69	49.69	46.89
Taxushoven 30 A	6225GG	Maastricht	46	7.5		48.41	48.41	50.26	50.19	50.18	50.18	50.17	50.17	50.17	50.17	47.46
Taxushoven 30 B	6225GG	Maastricht	46	7.5		48.41	48.41	50.26	50.19	50.18	50.18	50.17	50.17	50.17	50.17	47.46
Taxushoven 32 A	6225GG	Maastricht	46	7.5		48.41	48.41	50.26	50.19	50.18	50.18	50.17	50.17	50.17	50.17	47.46
Taxushoven 32 B	6225GG	Maastricht	46	7.5		48.41	48.41	50.26	50.19	50.18	50.18	50.17	50.17	50.17	50.17	47.46
Taxushoven 34 A	6225GG	Maastricht	46	7.5		48.41	48.41	50.26	50.19	50.18	50.18	50.17	50.17	50.17	50.17	47.46
Taxushoven 34 B	6225GG	Maastricht	46	7.5		48.41	48.41	50.26	50.19	50.18	50.18	50.17	50.17	50.17	50.17	47.46
Taxushoven 36 A	6225GG	Maastricht	46	7.5		48.41	48.41	50.26	50.19	50.18	50.18	50.17	50.17	50.17	50.17	47.46
Taxushoven 36 B	6225GG	Maastricht	46	7.5		48.41	48.41	50.26	50.19	50.18	50.18	50.17	50.17	50.17	50.17	47.46
van Goghstraat 3	6225CG	Maastricht	46	7.5		49.60	49.60	51.30	51.13	51.12	51.10	51.09	51.09	51.08	51.08	48.14
van Goghstraat 4	6225CG	Maastricht	46	7.5		49.50	49.50	51.34	51.19	51.18	51.17	51.15	51.15	51.14	51.14	48.40
van Goghstraat 4	6225CG	Maastricht	46	7.5		51.93	51.93	53.59	53.56	53.56	53.56	53.55	53.55	53.55	53.55	49.80
van Goghstraat 5	6225CG	Maastricht	46	7.5		51.94	51.94	53.69	53.69	53.69	53.69	53.69	53.69	53.69	53.69	50.56
van Goghstraat 6	6225CG	Maastricht	46	7.5		51.45	51.45	53.19	53.19	53.19	53.19	53.19	53.19	53.19	53.19	50.11
van Goghstraat 6	6225CG	Maastricht	46	7.5		51.44	51.44	53.27	53.24	53.24	53.23	53.23	53.23	53.23	53.23	49.59
van Goghstraat 8	6225CG	Maastricht	46	7.5		51.17	51.17	53.00	52.97	52.97	52.97	52.97	52.96	52.96	52.96	49.36
van Goghstraat 8	6225CG	Maastricht	46	7.5		48.51	48.51	50.55	50.43	50.42	50.41	50.40	50.39	50.39	50.39	47.53
van Goghstraat 10	6225CG	Maastricht	46	7.5		51.07	51.07	52.92	52.91	52.91	52.91	52.91	52.91	52.91	52.91	49.90
van Goghstraat 10	6225CG	Maastricht	46	7.5		51.21	51.21	52.85	52.82	52.82	52.82	52.82	52.82	52.81	52.81	49.27
van Goghstraat 10	6225CG	Maastricht	46	7.5		48.96	48.96	50.57	50.50	50.49	50.49	50.48	50.48	50.48	50.48	47.40
van Goghstraat 11	6225CG	Maastricht	46	7.5		52.40	52.40	53.97	53.94	53.94	53.94	53.94	53.94	53.94	53.94	50.79
van Slijpestraat 38	6225BN	Maastricht	46	7.5		51.60	51.60	53.41	53.38	53.38	53.38	53.38	53.37	53.37	53.37	50.82
van Slijpestraat 40	6225BN	Maastricht	46	7.5		51.60	51.60	53.41	53.38	53.38	53.38	53.38	53.37	53.37	53.37	50.82
van Slijpestraat 42	6225BN	Maastricht	46	7.5		51.60	51.60	53.41	53.38	53.38	53.38	53.38	53.37	53.37	53.37	50.82
van Slijpestraat 44	6225BN	Maastricht	46	7.5		51.60	51.60	53.41	53.38	53.38	53.38	53.38	53.37	53.37	53.37	50.82
van Slijpestraat 46	6225BN	Maastricht	46	7.5		51.60	51.60	53.41	53.38	53.38	53.38	53.38	53.37	53.37	53.37	50.82
van Slijpestraat 48	6225BN	Maastricht	46	7.5		51.60	51.60	53.41	53.38	53.38	53.38	53.38	53.37	53.37	53.37	50.82
van Slijpestraat 50	6225BN	Maastricht	46	7.5		51.60	51.60	53.41	53.38	53.38	53.38	53.38	53.37	53.37	53.37	50.82
van Slijpestraat 52	6225BN	Maastricht	46	7.5		51.60	51.60	53.41	53.38	53.38	53.38	53.38	53.37	53.37	53.37	50.82
van Slijpestraat 58	6225BN	Maastricht	46	1.5		49.22	49.22	52.70	52.70	52.70	52.70	52.70	52.70	52.70	52.70	47.34
van Slijpestraat 58	6225BN	Maastricht	46	4.5		50.39	50.39	53.84	53.84	53.84	53.84	53.84	53.84	53.84	53.84	49.04
van Slijpestraat 58	6225BN	Maastricht	46	7.5		50.39	50.39	52.07	52.05	52.05	52.05					

Tabel B6.3.1
 Rekenresultaten maatregelvariant sanering uit hoofdstuk 6.3

Adres			cluster	hoogte	Eerder vastgestelde Hogere waarde	Heersend in dB	Grenswaarde in dB	Toekomst zonder maatregelen	Toekomst met maatregelvariant 1 in dB	Toekomst met maatregelvariant 2 in dB	Toekomst met maatregelvariant 3 in dB	Toekomst met maatregelvariant 4 in dB	Toekomst met maatregelvariant 5 in dB	Toekomst met maatregelvariant 6 in dB	Toekomst met maatregelvariant 7 in dB	Toekomst met geadviseerde maatregelen
van Slijpestraat 60	6225BN	Maastricht	46	4.5		51.20	51.20	54.68	54.68	54.68	54.68	54.68	54.68	54.68	54.68	50.04
van Slijpestraat 60	6225BN	Maastricht	46	7.5		53.90	53.90	56.50	56.50	56.50	56.50	56.50	56.50	56.50	56.50	53.57
van Slijpestraat 60	6225BN	Maastricht	46	7.5		53.48	53.48	56.52	56.52	56.52	56.52	56.52	56.52	56.52	56.52	52.83
van Slijpestraat 62	6225BN	Maastricht	46	1.5		51.80	51.80	54.86	54.86	54.86	54.86	54.86	54.86	54.86	54.86	50.86
van Slijpestraat 62	6225BN	Maastricht	46	4.5		52.59	52.59	55.72	55.72	55.72	55.72	55.72	55.72	55.72	55.72	51.89
van Slijpestraat 62	6225BN	Maastricht	46	7.5		49.91	49.91	52.19	52.18	52.18	52.18	52.18	52.17	52.17	49.83	
van Slijpestraat 62	6225BN	Maastricht	46	7.5		54.12	54.12	57.02	57.02	57.02	57.02	57.02	57.02	57.02	57.02	53.72
van Slijpestraat 63	6225BK	Maastricht	46	7.5		48.54	48.54	50.09	50.06	50.06	50.06	50.05	50.05	50.04	47.81	
van Slijpestraat 64	6225BN	Maastricht	46	1.5		53.49	53.49	55.35	55.35	55.35	55.35	55.35	55.35	55.35	55.35	52.28
van Slijpestraat 64	6225BN	Maastricht	46	1.5		52.96	52.96	55.64	55.64	55.64	55.64	55.64	55.64	55.64	55.64	52.00
van Slijpestraat 64	6225BN	Maastricht	46	4.5		53.66	53.66	56.43	56.43	56.43	56.43	56.43	56.43	56.43	56.43	52.91
van Slijpestraat 64	6225BN	Maastricht	46	4.5		54.11	54.11	56.06	56.06	56.06	56.06	56.06	56.06	56.06	56.06	53.03
van Slijpestraat 64	6225BN	Maastricht	46	7.5		55.37	55.37	57.52	57.52	57.52	57.52	57.52	57.52	57.52	57.52	54.85
van Slijpestraat 64	6225BN	Maastricht	46	7.5		54.71	54.71	57.49	57.49	57.49	57.49	57.49	57.49	57.49	57.49	54.37
van Slijpestraat 79	6225BK	Maastricht	46	7.5		50.66	50.66	52.30	52.30	52.29	52.29	52.29	52.29	52.29	52.29	49.87
van Slijpestraat 81	6225BL	Maastricht	46	7.5		50.50	50.50	52.14	52.12	52.12	52.12	52.12	52.12	52.12	52.12	49.62
van Slijpestraat 83	6225BL	Maastricht	46	7.5		50.50	50.50	52.14	52.12	52.12	52.12	52.12	52.12	52.12	52.12	49.62
van Slijpestraat 85	6225BL	Maastricht	46	7.5		50.50	50.50	52.14	52.12	52.12	52.12	52.12	52.12	52.12	52.12	49.62
van Slijpestraat 87	6225BL	Maastricht	46	7.5		50.93	50.93	52.49	52.46	52.45	52.45	52.44	52.44	52.44	50.00	
van Slijpestraat 89	6225BL	Maastricht	46	7.5		51.60	51.60	53.41	53.38	53.37	53.37	53.37	53.36	53.36	50.96	
van Slijpestraat 91	6225BL	Maastricht	46	7.5		51.60	51.60	53.41	53.38	53.37	53.37	53.37	53.36	53.36	50.96	
van Slijpestraat 93	6225BL	Maastricht	46	7.5		51.60	51.60	53.41	53.38	53.37	53.37	53.37	53.36	53.36	50.96	
van Slijpestraat 95	6225BL	Maastricht	46	7.5		49.21	49.21	50.81	50.81	50.81	50.81	50.81	50.81	50.81	48.60	
van Slijpestraat 95	6225BL	Maastricht	46	7.5		51.42	51.42	53.08	53.07	53.07	53.07	53.07	53.07	53.07	50.72	
van Slijpestraat 97	6225BL	Maastricht	46	7.5		50.84	50.84	52.67	52.67	52.67	52.67	52.67	52.67	52.67	50.36	
van Slijpestraat 99	6225BL	Maastricht	46	7.5		50.84	50.84	52.67	52.67	52.67	52.67	52.67	52.67	52.67	50.36	
van Slijpestraat 101	6225BL	Maastricht	46	7.5		50.84	50.84	52.67	52.67	52.67	52.67	52.67	52.67	52.67	50.36	
van Slijpestraat 103	6225BL	Maastricht	46	4.5		47.54	48.00	49.75	49.68	49.67	49.66	49.65	49.64	49.63	46.91	
van Slijpestraat 103	6225BL	Maastricht	46	7.5		50.88	50.88	52.89	52.89	52.89	52.89	52.89	52.89	52.89	50.71	
van Slijpestraat 103	6225BL	Maastricht	46	7.5		49.12	49.12	50.76	50.76	50.76	50.76	50.76	50.76	50.76	48.59	
van Slijpestraat 105	6225BL	Maastricht	46	4.5		47.57	48.00	49.88	49.85	49.84	49.84	49.84	49.83	49.83	46.63	
van Slijpestraat 105	6225BL	Maastricht	46	7.5		51.48	51.48	53.04	53.01	53.01	53.00	53.00	53.00	53.00	50.45	
van Slijpestraat 105	6225BL	Maastricht	46	7.5		51.19	51.19	53.12	53.08	53.07	53.07	53.07	53.07	53.07	50.90	
van Slijpestraat 105	6225BL	Maastricht	46	7.5		50.83	50.83	52.95	52.95	52.95	52.95	52.95	52.95	52.95	50.78	
van Slijpestraat 107	6225BL	Maastricht	46	4.5		49.75	49.75	51.71	51.71	51.71	51.71	51.71	51.71	51.71	48.10	
van Slijpestraat 107	6225BL	Maastricht	46	4.5		47.89	48.00	50.41	50.39	50.38	50.38	50.38	50.38	50.37	46.46	
van Slijpestraat 107	6225BL	Maastricht	46	7.5		51.93	51.93	54.20	54.20	54.20	54.20	54.20	54.20	54.20	51.27	
van Slijpestraat 107	6225BL	Maastricht	46	7.5		49.38	49.38	51.19	51.19	51.19	51.19	51.19	51.19	51.19	49.00	
van Slijpestraat 107	6225BL	Maastricht	46	7.5		51.50	51.50	53.33	53.31	53.30	53.30	53.30	53.30	53.30	50.41	
van Slijpestraat 109	6225BL	Maastricht	46	1.5		47.14	48.00	49.96	49.95	49.95	49.95	49.95	49.95	49.95	45.11	
van Slijpestraat 109	6225BL	Maastricht	46	4.5		48.64	48.64	51.34	51.32	51.32	51.32	51.32	51.31	51.31	47.18	
van Slijpestraat 109	6225BL	Maastricht	46	4.5		47.05	48.00	49.80	49.80	49.80	49.80	49.80	49.80	49.80	47.30	
van Slijpestraat 109	6225BL	Maastricht	46	7.5		51.66	51.66	53.77	53.75	53.75	53.74	53.74	53.74	53.74	50.64	
van Slijpestraat 109	6225BL	Maastricht	46	7.5		51.64	51.64	54.17	54.15	54.14	54.14	54.14	54.14	54.14	51.50	
van Slijpestraat 109	6225BL	Maastricht	46	7.5		51.32	51.32	53.75	53.75	53.75	53.75	53.75	53.75	53.75	51.44	
van Slijpestraat 111	6225BL	Maastricht	46	1.5		47.58	48.00	50.36	50.36	50.35	50.35	50.35	50.35	50.35	45.65	
van Slijpestraat 111	6225BL	Maastricht	46	1.5		47.19	48.00	49.92	49.92	49.92	49.92	49.92	49.92	49.92	45.28	
van Slijpestraat 111	6225BL	Maastricht	46	4.5		50.50	50.50	52.77	52.77	52.77	52.77	52.77	52.77	52.77	49.24	
van Slijpestraat 111	6225BL	Maastricht	46	4.5		49.07	49.07	51.78	51.76	51.76	51.76	51.76	51.76	51.76	47.60	
van Slijpestraat 111	6225BL	Maastricht	46	7.5		49.79	49.79	51.73	51.73	51.73	51.73	51.73	51.73	51.73	49.48	
van Slijpestraat 111	6225BL	Maastricht	46	7.5		52.07	52.07	54.24	54.23	54.22	54.22	54.22	54.22	54.22	51.11	
van Slijpestraat 111	6225BL	Maastricht	46	7.5		52.78	52.78	55.27	55.27	55.27	55.27	55.27	55.27	55.27	52.36	
van Slijpestraat 113	6225BL	Maastricht	46	1.5		47.21	48.00	50.33	50.32	50.32	50.32	50.32	50.32	50.32	45.89	
van Slijpestraat 113	6225BL	Maastricht	46	4.5		48.20	48.20	50.96	50.96	50.96	50.96	50.96	50.96	50.96	46.84	
van Slijpestraat 113	6225BL	Maastricht	46	4.5		48.71	48.71	51.75	51.74	51.74	51.74	51.74	51.74	51.74	47.77	
van Slijpestraat 113	6225BL	Maastricht	46	7.5		52.10	52.10	54.46	54.44	54.44	54.44	54.44	54.43	54.43	51.49	
van Slijpestraat 115	6225BL	Maastricht	46	1.5		48.47	48.47	51.75	51.75	51.75	51.75	51.75	51.75	51.75	48.59	
van Slijpestraat 115	6225BL	Maastricht	46	1.5		47.40	48.00	50.46	50.45	50.45	50.45	50.45	50.45	50.45	47.20	
van Slijpestraat 115	6225BL	Maastricht	46	4.5		49.10	49.10	52.48	52.48	52.48	52.48	52.48	52.48	52.48	49.36	
van Slijpestraat 115	6225BL	Maastricht	46	4.5		49.05	49.05	51.94	51.93	51.93	51.93	51.93	51.93	51.93	48.90	
van Slijpestraat 117	6225BL	Maastricht	46	1.5		48.97	48.97	51.34	51.33	51.33	51.33	51.33	51.33	51.33	47.91	
van Slijpestraat 117	6225BL	Maastricht	46	1.5		54.91	54.91	57.73	57.73	57.73	57.73	57.73	57.73	57.73	53.45	
van Slijpestraat 117	6225BL	Maastricht	46	1.5		55.11	55.11	58.34	58.34	58.34	58.34	58.34	58.34	58.34	53.82	
van Slijpestraat 117	6225BL	Maastricht	46	4.5		50.56	50.56	52.80	52.78	52.78	52.78	52.78	52.78	52.78	49.59	
van Slijpestraat 117	6225BL	Maastricht	46	4.5		55.92	55.92	59.20	59.20	59.20	59.20	59.20	59.20	59.20	54.94	
van Slijpestraat 117	6225BL	Maastricht	46	4.5		55.47	55.47	58.41	58.41	58.41	58.41	58.41	58.41	58.41	54.28	
van Slijpestraat 117	6225BL	Maastricht	46	7.5		56.03	56.03	59.09	59.09	59.09	59.09	59.09	59.09	59.09	55.42	
van Slijpestraat 117	6225BL	Maastricht	46	7.5		56.90	56.90	60.03	60.03	60.03	60.03	60.03	60.03	60.03	56.41	
Walburg 4	6225CM	Maastricht	46	7.5		54.03	54.03	55.57	55.56	55.55	55.55	55.55	55.55	55.55	51.07	
Walburg 4	6225CM	Maastricht	46	7.5		51.16	51.16	52.66	52.60	52.59	52.58	52.58	52.57	52.57	49.26	
Walburg 5	6225CM	Maastricht	46	7.5		53.34	53.34	54.97	54.95	54.95	54.95	54.95	54.95	54.95	51.14	
Walburg 6	6225CM	Maastricht	46	7.5		53.30	53.30	54.99	54.96	54.96	54.96	54.96	54.96	54.95	50.92	
Walburg 7	6225CM	Maastricht	46	4.5		48.65	48.65	50.17	50.16	50.16	50.16	50.16	50.16	50.16	45.52	
Walburg 7	6225CM	Maastricht	46	7.5		53.24	53.24	54.96	54.92	54.92	54.92	54.92	54.91	54.91	50.76	
Walburg 9	6225CM	Maastricht	46	7.5		52.64	52.64	54.24	54.22	54.21	54.21	54.21	54.21	54.21	50.43	
Walburg 10	6225CM	Maastricht	46</													

Tabel B6.3.1
 Rekenresultaten maatregelvariant sanering uit hoofdstuk 6.3

Adres	cluster	hoogte	Eerder vastgestelde Hogere waarde	Heersend in dB	Grenswaarde in dB	Toekomst zonder maatregelen	Toekomst met maatregelvariant 1 in dB	Toekomst met maatregelvariant 2 in dB	Toekomst met maatregelvariant 3 in dB	Toekomst met maatregelvariant 4 in dB	Toekomst met maatregelvariant 5 in dB	Toekomst met maatregelvariant 6 in dB	Toekomst met maatregelvariant 7 in dB	
Walburg 12	6225CM	Maastricht	46	7.5	50.97	50.97	52.57	52.43	52.41	52.40	52.38	52.38	52.37	49.50
Walburg 13	6225CM	Maastricht	46	7.5	50.78	50.78	52.34	52.22	52.21	52.20	52.18	52.18	52.18	49.17
Walburg 13	6225CM	Maastricht	46	7.5	52.35	52.35	54.00	53.97	53.97	53.97	53.96	53.96	53.96	50.07
Walburg 14	6225CM	Maastricht	46	7.5	50.75	50.75	52.50	52.46	52.45	52.45	52.44	52.44	52.44	49.13
Walburg 15	6225CM	Maastricht	46	7.5	52.00	52.00	53.90	53.87	53.87	53.86	53.86	53.86	53.85	50.00
Walburg 16	6225CM	Maastricht	46	4.5	48.90	48.90	50.65	50.64	50.64	50.64	50.64	50.64	50.64	48.12
Walburg 16	6225CM	Maastricht	46	7.5	52.07	52.07	53.76	53.72	53.72	53.71	53.71	53.71	53.70	50.08
Walburg 17	6225CM	Maastricht	46	7.5	51.76	51.76	53.31	53.29	53.29	53.29	53.29	53.29	53.28	49.46
Walburg 18	6225CM	Maastricht	46	7.5	50.97	50.97	52.96	52.94	52.93	52.93	52.93	52.93	52.92	48.79
Walburg 19	6225CM	Maastricht	46	7.5	51.41	51.41	53.29	53.26	53.26	53.25	53.25	53.25	53.25	49.20
Walburg 20	6225CN	Maastricht	46	7.5	51.65	51.65	53.46	53.43	53.42	53.42	53.42	53.41	53.41	49.35
Walburg 20	6225CN	Maastricht	46	7.5	50.54	50.54	52.04	51.91	51.89	51.87	51.86	51.85	51.84	48.83
Walburg 21	6225CN	Maastricht	46	7.5	51.07	51.07	52.63	52.55	52.54	52.53	52.52	52.51	52.51	49.17
Walburg 21	6225CN	Maastricht	46	7.5	49.81	49.81	52.07	52.05	52.05	52.05	52.05	52.04	52.04	48.36
Walburg 22	6225CN	Maastricht	46	7.5	50.32	50.32	52.38	52.34	52.34	52.33	52.33	52.33	52.32	49.06
Walburg 23	6225CN	Maastricht	46	7.5	49.93	49.93	52.05	52.01	52.01	52.01	52.00	52.00	52.00	48.19
Walburg 24	6225CN	Maastricht	46	7.5	50.65	50.65	52.28	52.26	52.26	52.25	52.25	52.25	52.25	48.83
Walburg 25	6225CN	Maastricht	46	4.5	48.07	48.07	49.60	49.60	49.60	49.60	49.60	49.60	49.60	47.43
Walburg 25	6225CN	Maastricht	46	7.5	50.16	50.16	51.78	51.76	51.76	51.76	51.76	51.76	51.75	47.91
Walburg 26	6225CN	Maastricht	46	7.5	49.79	49.79	51.86	51.84	51.84	51.83	51.83	51.83	51.83	47.61
Walburg 27	6225CN	Maastricht	46	7.5	50.04	50.04	52.19	52.16	52.16	52.15	52.15	52.15	52.15	48.45
Walburg 28	6225CN	Maastricht	46	7.5	50.90	50.90	52.63	52.60	52.60	52.60	52.59	52.59	52.59	48.85
Walburg 28	6225CN	Maastricht	46	7.5	49.64	49.64	51.21	51.14	51.13	51.13	51.12	51.11	51.11	48.03
Walburg 29	6225CN	Maastricht	46	7.5	50.04	50.04	52.06	52.03	52.02	52.02	52.02	52.01	52.01	48.67
Walburg 29	6225CN	Maastricht	46	7.5	49.48	49.48	51.34	51.25	51.24	51.23	51.22	51.21	51.21	48.33
Walburg 30	6225CN	Maastricht	46	7.5	49.81	49.81	51.80	51.76	51.76	51.75	51.75	51.75	51.75	48.33
Walburg 31	6225CN	Maastricht	46	7.5	49.48	49.48	51.57	51.53	51.53	51.52	51.52	51.51	51.51	47.71
Walburg 32	6225CN	Maastricht	46	7.5	51.32	51.32	52.86	52.86	52.86	52.86	52.86	52.86	52.86	49.44
Walburg 32	6225CN	Maastricht	46	7.5	49.56	49.56	51.23	51.21	51.21	51.21	51.21	51.20	51.20	47.55
Walburg 33	6225CN	Maastricht	46	7.5	48.92	48.92	50.55	50.53	50.53	50.53	50.53	50.53	50.53	47.20
Walburg 34	6225CN	Maastricht	46	7.5	47.35	48.00	49.58	49.56	49.55	49.55	49.55	49.55	49.55	46.50
Walburg 37	6225CN	Maastricht	46	7.5	48.80	48.80	50.96	50.93	50.92	50.92	50.91	50.91	50.92	47.94
Walburg 37	6225CN	Maastricht	46	7.5	48.71	48.71	50.36	50.27	50.26	50.25	50.24	50.23	50.23	47.45
Walburg 38	6225CN	Maastricht	46	7.5	47.58	48.00	49.78	49.74	49.74	49.73	49.73	49.72	49.72	46.74
Walburg 39	6225CN	Maastricht	46	7.5	48.35	48.35	50.48	50.46	50.46	50.46	50.45	50.45	50.45	47.06
Walburg 40	6225CP	Maastricht	46	7.5	48.96	48.96	50.67	50.65	50.65	50.65	50.65	50.65	50.65	47.54
Walburg 41	6225CP	Maastricht	46	7.5	48.49	48.49	50.24	50.23	50.23	50.22	50.22	50.22	50.22	47.20
Walburg 42	6225CP	Maastricht	46	7.5	47.63	48.00	49.82	49.80	49.80	49.80	49.79	49.79	49.79	46.99
Walburg 43	6225CP	Maastricht	46	7.5	47.98	48.00	50.21	50.18	50.17	50.17	50.17	50.16	50.16	47.36
Walburg 44	6225CP	Maastricht	46	7.5	49.05	49.05	50.57	50.45	50.44	50.43	50.42	50.41	50.42	47.77
Walburg 44	6225CP	Maastricht	46	7.5	49.27	49.27	51.21	51.18	51.17	51.17	51.16	51.16	51.16	48.32
Walburg 45	6225CP	Maastricht	46	7.5	48.67	48.67	50.88	50.84	50.84	50.83	50.83	50.83	50.83	48.16
Walburg 46	6225CP	Maastricht	46	7.5	47.60	48.00	49.99	49.97	49.96	49.96	49.95	49.95	49.95	47.33
Walburg 47	6225CP	Maastricht	46	7.5	47.15	48.00	49.52	49.50	49.50	49.49	49.49	49.49	49.49	46.92
Walburg 48	6225CP	Maastricht	46	7.5	47.97	48.00	50.07	50.06	50.06	50.06	50.05	50.05	50.05	47.16
Walburg 49	6225CP	Maastricht	46	7.5	47.50	48.00	49.57	49.55	49.55	49.54	49.54	49.54	49.54	46.62
Walburg 51	6225CP	Maastricht	46	7.5	47.90	48.00	50.09	50.06	50.06	50.05	50.05	50.05	50.04	47.44
Walburg 52	6225CP	Maastricht	46	7.5	48.75	48.75	50.93	50.91	50.90	50.90	50.89	50.89	50.89	48.08
Walburg 53	6225CP	Maastricht	46	7.5	48.66	48.66	50.22	50.18	50.18	50.17	50.17	50.16	50.16	47.63
Walburg 55	6225CP	Maastricht	46	7.5	47.93	48.00	50.29	50.27	50.27	50.26	50.26	50.26	50.26	47.64
Walburg 56	6225CP	Maastricht	46	7.5	48.63	48.63	50.52	50.50	50.50	50.49	50.49	50.49	50.49	47.73
Westrand 30	6225AT	Maastricht	46	7.5	51.64	51.64	53.14	53.14	53.14	53.14	53.14	53.14	53.14	50.29
Westrand 31	6225AT	Maastricht	46	7.5	51.64	51.64	53.14	53.14	53.14	53.14	53.14	53.14	53.14	50.29
Westrand 32	6225AT	Maastricht	46	1.5	51.21	51.21	52.71	52.71	52.71	52.71	52.71	52.71	52.71	49.82
Westrand 32	6225AT	Maastricht	46	4.5	51.95	51.95	53.56	53.55	53.55	53.55	53.55	53.55	53.55	50.64
Westrand 32	6225AT	Maastricht	46	7.5	51.85	51.85	53.54	53.54	53.54	53.54	53.54	53.54	53.54	50.63
Westrand 33	6225AT	Maastricht	46	1.5	51.21	51.21	52.71	52.71	52.71	52.71	52.71	52.71	52.71	49.82
Westrand 33	6225AT	Maastricht	46	4.5	51.95	51.95	53.56	53.55	53.55	53.55	53.55	53.55	53.55	50.64
Westrand 33	6225AT	Maastricht	46	7.5	51.85	51.85	53.54	53.54	53.54	53.54	53.54	53.54	53.54	50.63
Westrand 34	6225AT	Maastricht	46	1.5	51.58	51.58	53.12	53.12	53.12	53.12	53.12	53.12	53.12	50.17
Westrand 34	6225AT	Maastricht	46	4.5	52.22	52.22	53.89	53.89	53.89	53.89	53.89	53.89	53.89	50.91
Westrand 34	6225AT	Maastricht	46	7.5	52.19	52.19	53.93	53.93	53.93	53.93	53.93	53.93	53.93	50.96
Westrand 35	6225AT	Maastricht	46	1.5	51.58	51.58	53.12	53.12	53.12	53.12	53.12	53.12	53.12	50.17
Westrand 35	6225AT	Maastricht	46	4.5	52.22	52.22	53.89	53.89	53.89	53.89	53.89	53.89	53.89	50.91
Westrand 35	6225AT	Maastricht	46	7.5	52.19	52.19	53.93	53.93	53.93	53.93	53.93	53.93	53.93	50.96
Westrand 36	6225AT	Maastricht	46	1.5	51.81	51.81	53.44	53.44	53.44	53.44	53.44	53.44	53.44	50.45
Westrand 36	6225AT	Maastricht	46	4.5	52.39	52.39	54.17	54.16	54.16	54.16	54.16	54.16	54.16	51.13
Westrand 36	6225AT	Maastricht	46	7.5	52.42	52.42	54.22	54.22	54.22	54.22	54.22	54.22	54.22	51.20
Westrand 37	6225AT	Maastricht	46	1.5	51.81	51.81	53.44	53.44	53.44	53.44	53.44	53.44	53.44	50.45
Westrand 37	6225AT	Maastricht	46	4.5	52.39	52.39	54.17	54.16	54.16	54.16	54.16	54.16	54.16	51.13
Westrand 37	6225AT	Maastricht	46	7.5	52.42	52.42	54.22	54.22	54.22	54.22	54.22	54.22	54.22	51.20
Westrand 38	6225AT	Maastricht	46	1.5	52.11	52.11	53.85	53.85	53.85	53.85	53.85	53.85	53.85	50.81
Westrand 38	6225AT	Maastricht	46	4.5	52.70	52.70	54.58	54.58	54.58	54.58	54.58	54.58	54.58	51.48
Westrand 38	6225AT	Maastricht	46	7.5	52.75	52.75	54.65	54.65	54.65	54.65	54.65	54.65	54.65	51.56
Westrand 39	6225AT	Maastricht	46	1.5	52.11	52.11	53.85	53.85	53.85	53.85	53.85	53.85	53.85	50.81
Westrand 39	6225AT	Maastricht	46	4.5	52.70	52.70	54.58	54.58	54.58	54.58	54.58	54.58	54.58	51.48
Westrand 39	6225AT	Maastricht	46	7.5	52.75	52.75	54.65	54.65	54.65	54.65	54.65	54.65	54.65	51.56
Westrand 40	6225AT	Maastricht	46	1.5	52.42	52.42	54.30	54.30	54.30	54.30	54.30	54.30	54.30	51.14

Tabel B6.3.1
Rekenresultaten maatregelvariant sanering uit hoofdstuk 6.3

Adres	cluster	hoogte	Eerder vastgestelde Hogere waarde	Heersend in dB	Grenswaarde in dB	Toekomst zonder maatregelen	Toekomst met maatregelvariant 1 in dB	Toekomst met maatregelvariant 2 in dB	Toekomst met maatregelvariant 3 in dB	Toekomst met maatregelvariant 4 in dB	Toekomst met maatregelvariant 5 in dB	Toekomst met maatregelvariant 6 in dB	Toekomst met maatregelvariant 7 in dB
Westrand 40	6225AT	Maastricht	46	4.5	52.95	52.95	54.94	54.94	54.94	54.94	54.94	54.94	51.76
Westrand 40	6225AT	Maastricht	46	7.5	53.11	53.11	55.13	55.13	55.13	55.13	55.13	55.13	51.99
Westrand 41	6225AT	Maastricht	46	1.5	52.42	52.42	54.30	54.30	54.30	54.30	54.30	54.30	51.14
Westrand 41	6225AT	Maastricht	46	4.5	52.95	52.95	54.94	54.94	54.94	54.94	54.94	54.94	51.76
Westrand 41	6225AT	Maastricht	46	7.5	53.11	53.11	55.13	55.13	55.13	55.13	55.13	55.13	51.99
Westrand 42	6225AT	Maastricht	46	1.5	52.82	52.82	54.82	54.82	54.82	54.82	54.82	54.82	51.51
Westrand 42	6225AT	Maastricht	46	4.5	53.32	53.32	55.41	55.41	55.41	55.41	55.41	55.41	52.09
Westrand 42	6225AT	Maastricht	46	7.5	53.52	53.52	55.66	55.66	55.66	55.66	55.66	55.66	52.39
Westrand 43	6225AT	Maastricht	46	1.5	52.82	52.82	54.82	54.82	54.82	54.82	54.82	54.82	51.51
Westrand 43	6225AT	Maastricht	46	4.5	53.32	53.32	55.41	55.41	55.41	55.41	55.41	55.41	52.09
Westrand 43	6225AT	Maastricht	46	7.5	53.52	53.52	55.66	55.66	55.66	55.66	55.66	55.66	52.39
Westrand 44	6225AT	Maastricht	46	1.5	53.16	53.16	55.31	55.31	55.31	55.31	55.31	55.31	51.87
Westrand 44	6225AT	Maastricht	46	4.5	53.68	53.68	55.95	55.95	55.95	55.95	55.95	55.95	52.50
Westrand 44	6225AT	Maastricht	46	7.5	53.86	53.86	56.22	56.22	56.22	56.22	56.22	56.22	52.84
Westrand 45	6225AT	Maastricht	46	1.5	53.16	53.16	55.31	55.31	55.31	55.31	55.31	55.31	51.87
Westrand 45	6225AT	Maastricht	46	4.5	53.68	53.68	55.95	55.95	55.95	55.95	55.95	55.95	52.50
Westrand 45	6225AT	Maastricht	46	7.5	53.86	53.86	56.22	56.22	56.22	56.22	56.22	56.22	52.84
Westrand 46	6225AT	Maastricht	46	1.5	53.58	53.58	55.63	55.63	55.63	55.63	55.63	55.63	52.17
Westrand 46	6225AT	Maastricht	46	4.5	54.12	54.12	56.30	56.30	56.30	56.30	56.30	56.30	52.83
Westrand 46	6225AT	Maastricht	46	7.5	54.33	54.33	56.61	56.61	56.61	56.61	56.61	56.61	53.24
Westrand 47	6225AT	Maastricht	46	1.5	52.88	52.88	55.45	55.45	55.45	55.45	55.45	55.45	52.11
Westrand 47	6225AT	Maastricht	46	1.5	53.64	53.64	55.91	55.91	55.91	55.91	55.91	55.91	52.34
Westrand 47	6225AT	Maastricht	46	4.5	53.18	53.18	55.91	55.91	55.91	55.91	55.91	55.91	52.53
Westrand 47	6225AT	Maastricht	46	4.5	54.17	54.17	56.54	56.54	56.54	56.54	56.54	56.54	52.97
Westrand 47	6225AT	Maastricht	46	7.5	54.40	54.40	56.88	56.87	56.87	56.87	56.87	56.87	53.42
Westrand 47	6225AT	Maastricht	46	7.5	54.31	54.31	57.02	57.02	57.02	57.01	57.01	57.01	53.93
Westrand 48	6225AT	Maastricht	46	1.5	54.28	54.28	56.65	56.65	56.65	56.65	56.65	56.65	52.86
Westrand 48	6225AT	Maastricht	46	4.5	54.79	54.79	57.27	57.27	57.27	57.27	57.27	57.27	53.52
Westrand 48	6225AT	Maastricht	46	7.5	55.03	55.03	57.64	57.64	57.64	57.64	57.64	57.64	54.04
Westrand 49	6225AT	Maastricht	46	1.5	53.17	53.17	56.47	56.47	56.47	56.47	56.47	56.47	52.60
Westrand 49	6225AT	Maastricht	46	1.5	54.42	54.42	56.85	56.85	56.85	56.85	56.85	56.85	53.04
Westrand 49	6225AT	Maastricht	46	4.5	53.54	53.54	56.72	56.72	56.72	56.72	56.72	56.72	52.73
Westrand 49	6225AT	Maastricht	46	4.5	54.90	54.90	57.45	57.45	57.45	57.45	57.45	57.45	53.69
Westrand 49	6225AT	Maastricht	46	7.5	55.19	55.19	57.84	57.84	57.84	57.84	57.84	57.84	54.26
Westrand 49	6225AT	Maastricht	46	7.5	55.10	55.10	58.02	58.01	58.01	58.01	58.01	58.01	54.56
Westrand 50	6225AT	Maastricht	46	1.5	54.71	54.71	57.44	57.44	57.44	57.44	57.44	57.44	53.37
Westrand 50	6225AT	Maastricht	46	4.5	55.27	55.27	58.10	58.10	58.10	58.10	58.10	58.10	54.11
Westrand 50	6225AT	Maastricht	46	7.5	55.62	55.62	58.57	58.57	58.57	58.57	58.57	58.57	54.83
Westrand 51	6225AT	Maastricht	46	1.5	54.49	54.49	57.84	57.84	57.84	57.84	57.84	57.84	53.34
Westrand 51	6225AT	Maastricht	46	1.5	54.89	54.89	57.52	57.52	57.52	57.52	57.52	57.52	53.41
Westrand 51	6225AT	Maastricht	46	4.5	55.45	55.45	58.19	58.19	58.19	58.19	58.19	58.19	54.16
Westrand 51	6225AT	Maastricht	46	4.5	55.30	55.30	58.71	58.71	58.71	58.71	58.71	58.71	54.39
Westrand 51	6225AT	Maastricht	46	7.5	56.66	56.66	59.73	59.73	59.73	59.73	59.73	59.73	56.04
Westrand 51	6225AT	Maastricht	46	7.5	55.79	55.79	58.65	58.65	58.65	58.65	58.65	58.65	54.92
Westrand 92	6225AV	Maastricht	46	1.5	53.49	53.49	56.63	56.62	56.61	56.61	56.61	56.61	51.71
Westrand 92	6225AV	Maastricht	46	1.5	56.29	56.29	59.39	59.39	59.39	59.39	59.39	59.39	54.76
Westrand 92	6225AV	Maastricht	46	1.5	55.86	55.86	58.91	58.91	58.91	58.91	58.91	58.91	54.32
Westrand 92	6225AV	Maastricht	46	4.5	57.07	57.07	60.21	60.20	60.20	60.20	60.20	60.20	55.96
Westrand 92	6225AV	Maastricht	46	4.5	56.47	56.47	59.64	59.64	59.64	59.64	59.64	59.64	55.32
Westrand 92	6225AV	Maastricht	46	4.5	54.57	54.57	57.67	57.65	57.65	57.65	57.65	57.65	53.25
Westrand 92	6225AV	Maastricht	46	7.5	57.49	57.49	60.77	60.76	60.76	60.76	60.76	60.76	57.08
Westrand 92	6225AV	Maastricht	46	7.5	57.03	57.03	60.33	60.33	60.33	60.33	60.33	60.33	56.65
Westrand 92	6225AV	Maastricht	46	7.5	55.51	55.51	58.60	58.58	58.58	58.58	58.58	58.58	54.91
Westrand 94	6225AV	Maastricht	46	1.5	56.19	56.19	59.31	59.30	59.30	59.30	59.30	59.29	54.58
Westrand 94	6225AV	Maastricht	46	1.5	52.84	52.84	56.58	56.58	56.58	56.58	56.58	56.58	51.56
Westrand 94	6225AV	Maastricht	46	4.5	57.01	57.01	60.15	60.14	60.14	60.14	60.14	60.14	55.84
Westrand 94	6225AV	Maastricht	46	4.5	53.61	53.61	57.40	57.40	57.40	57.40	57.40	57.40	52.81
Westrand 94	6225AV	Maastricht	46	7.5	57.44	57.44	60.72	60.71	60.71	60.71	60.71	60.70	56.99
Westrand 94	6225AV	Maastricht	46	7.5	54.84	54.84	58.52	58.52	58.52	58.52	58.52	58.52	54.84
Westrand 96	6225AV	Maastricht	46	1.5	53.10	53.10	56.41	56.41	56.40	56.40	56.40	56.40	51.28
Westrand 96	6225AV	Maastricht	46	1.5	56.20	56.20	59.29	59.28	59.28	59.28	59.28	59.28	54.50
Westrand 96	6225AV	Maastricht	46	4.5	53.86	53.86	56.94	56.93	56.92	56.92	56.92	56.92	52.59
Westrand 96	6225AV	Maastricht	46	4.5	57.05	57.05	60.15	60.14	60.14	60.14	60.14	60.14	55.80
Westrand 96	6225AV	Maastricht	46	7.5	54.78	54.78	57.83	57.82	57.81	57.81	57.81	57.81	54.22
Westrand 96	6225AV	Maastricht	46	7.5	57.48	57.48	60.72	60.71	60.71	60.71	60.71	60.71	56.97
Westrand 98	6225AV	Maastricht	46	1.5	56.05	56.05	59.21	59.20	59.20	59.20	59.20	59.19	54.29
Westrand 98	6225AV	Maastricht	46	1.5	52.79	52.79	56.30	56.30	56.30	56.30	56.30	56.30	51.15
Westrand 98	6225AV	Maastricht	46	4.5	53.39	53.39	56.80	56.79	56.79	56.79	56.79	56.79	52.40
Westrand 98	6225AV	Maastricht	46	4.5	56.93	56.93	60.08	60.07	60.07	60.07	60.07	60.07	55.67
Westrand 98	6225AV	Maastricht	46	7.5	57.36	57.36	60.65	60.64	60.64	60.64	60.64	60.64	56.86
Westrand 98	6225AV	Maastricht	46	7.5	54.83	54.83	58.05	58.04	58.04	58.03	58.03	58.03	54.55
Westrand 100	6225AV	Maastricht	46	1.5	56.05	56.05	59.27	59.26	59.26	59.26	59.26	59.26	54.26
Westrand 100	6225AV	Maastricht	46	1.5	53.18	53.18	56.40	56.40	56.39	56.39	56.39	56.39	51.18
Westrand 100	6225AV	Maastricht	46	4.5	53.92	53.92	57.13	57.13	57.12	57.12	57.12	57.12	52.55
Westrand 100	6225AV	Maastricht	46	4.5	56.94	56.94	60.15	60.14	60.14	60.14	60.14	60.14	55.68
Westrand 100	6225AV	Maastricht	46	7.5	54.81	54.81	58.04	58.04	58.04	58.04	58.04	58.04	54.20
Westrand 100	6225AV	Maastricht	46	7.5	57.38	57.38	60.72	60.71	60.71	60.71	60.71	60.71	56.89
Westrand 102	6225AV	Maastricht	46	1.5	56.01	56.01	59.25	59.24	59.24	59.24	59.24	59.24	54.12

Tabel B6.3.1
 Rekenresultaten maatregelvariant sanering uit hoofdstuk 6.3

Adres			cluster	hoogte	Eerder vastgestelde Hogere waarde	Heersend in dB	Grenswaarde in dB	Toekomst zonder maatregelen	Toekomst met maatregelvariant 1 in dB	Toekomst met maatregelvariant 2 in dB	Toekomst met maatregelvariant 3 in dB	Toekomst met maatregelvariant 4 in dB	Toekomst met maatregelvariant 5 in dB	Toekomst met maatregelvariant 6 in dB	Toekomst met maatregelvariant 7 in dB
Westrand 102	6225AV	Maastricht	46	1.5		52.89	52.89	56.14	56.14	56.14	56.14	56.14	56.14	56.14	51.23
Westrand 102	6225AV	Maastricht	46	4.5		56.91	56.91	60.13	60.12	60.12	60.12	60.12	60.12	60.12	55.60
Westrand 102	6225AV	Maastricht	46	4.5		53.36	53.36	56.75	56.74	56.74	56.74	56.74	56.73	56.73	52.35
Westrand 102	6225AV	Maastricht	46	7.5		57.34	57.34	60.71	60.70	60.70	60.69	60.69	60.69	60.69	56.82
Westrand 102	6225AV	Maastricht	46	7.5		54.84	54.84	58.02	58.00	58.00	58.00	58.00	58.00	58.00	54.46
Westrand 108	6225AV	Maastricht	46	1.5		55.34	55.34	58.64	58.64	58.64	58.64	58.64	58.64	58.64	53.61
Westrand 108	6225AV	Maastricht	46	1.5		56.03	56.03	59.12	59.11	59.11	59.11	59.11	59.10	59.10	53.75
Westrand 108	6225AV	Maastricht	46	4.5		56.06	56.06	59.40	59.40	59.40	59.40	59.40	59.40	59.40	54.82
Westrand 108	6225AV	Maastricht	46	4.5		56.93	56.93	59.99	59.98	59.98	59.98	59.98	59.98	59.97	55.30
Westrand 108	6225AV	Maastricht	46	7.5		57.38	57.38	60.57	60.56	60.56	60.56	60.56	60.56	60.55	56.50
Westrand 108	6225AV	Maastricht	46	7.5		56.80	56.80	60.16	60.16	60.16	60.16	60.16	60.16	60.16	56.29
Westrand 110	6225AV	Maastricht	46	1.5		55.91	55.91	59.06	59.05	59.05	59.05	59.05	59.05	59.05	53.51
Westrand 110	6225AV	Maastricht	46	1.5		54.86	54.86	57.76	57.74	57.74	57.74	57.74	57.74	57.74	50.99
Westrand 110	6225AV	Maastricht	46	4.5		56.06	56.06	58.81	58.79	58.79	58.79	58.79	58.79	58.78	53.42
Westrand 110	6225AV	Maastricht	46	4.5		56.87	56.87	59.97	59.96	59.96	59.96	59.96	59.96	59.96	55.16
Westrand 110	6225AV	Maastricht	46	7.5		56.72	56.72	59.58	59.57	59.57	59.56	59.56	59.56	59.56	55.11
Westrand 110	6225AV	Maastricht	46	7.5		57.33	57.33	60.56	60.55	60.55	60.55	60.54	60.54	60.54	56.37
Westrand 112	6225AV	Maastricht	46	1.5		55.83	55.83	58.96	58.95	58.95	58.95	58.95	58.95	58.95	53.22
Westrand 112	6225AV	Maastricht	46	1.5		54.26	54.26	58.01	58.01	58.01	58.01	58.01	58.01	58.01	52.43
Westrand 112	6225AV	Maastricht	46	4.5		56.86	56.86	59.87	59.86	59.86	59.86	59.85	59.85	59.85	54.93
Westrand 112	6225AV	Maastricht	46	4.5		55.21	55.21	58.92	58.92	58.92	58.92	58.92	58.92	58.92	53.91
Westrand 112	6225AV	Maastricht	46	7.5		57.32	57.32	60.46	60.45	60.45	60.44	60.44	60.44	60.44	56.18
Westrand 112	6225AV	Maastricht	46	7.5		56.01	56.01	59.71	59.71	59.71	59.71	59.71	59.71	59.71	55.47
Westrand 114	6225AV	Maastricht	46	1.5		53.22	53.22	56.03	56.01	56.01	56.00	56.00	56.00	56.00	49.54
Westrand 114	6225AV	Maastricht	46	1.5		55.82	55.82	58.94	58.93	58.92	58.92	58.92	58.92	58.92	53.08
Westrand 114	6225AV	Maastricht	46	4.5		54.39	54.39	56.60	56.58	56.57	56.57	56.57	56.57	56.56	51.51
Westrand 114	6225AV	Maastricht	46	4.5		56.93	56.93	59.83	59.82	59.81	59.81	59.81	59.81	59.81	54.81
Westrand 114	6225AV	Maastricht	46	7.5		57.39	57.39	60.42	60.42	60.41	60.41	60.41	60.41	60.41	56.09
Westrand 114	6225AV	Maastricht	46	7.5		55.15	55.15	57.53	57.50	57.50	57.50	57.50	57.49	57.49	53.38
Westrand 116	6225AV	Maastricht	46	1.5		52.58	52.58	56.44	56.44	56.44	56.44	56.44	56.44	56.44	50.65
Westrand 116	6225AV	Maastricht	46	1.5		55.73	55.73	58.88	58.86	58.86	58.86	58.86	58.86	58.86	52.79
Westrand 116	6225AV	Maastricht	46	4.5		56.89	56.89	59.76	59.75	59.74	59.74	59.74	59.74	59.74	54.57
Westrand 116	6225AV	Maastricht	46	4.5		53.63	53.63	57.25	57.23	57.22	57.22	57.22	57.22	57.22	52.49
Westrand 116	6225AV	Maastricht	46	7.5		54.52	54.52	58.05	58.03	58.03	58.02	58.02	58.02	58.02	53.89
Westrand 116	6225AV	Maastricht	46	7.5		57.37	57.37	60.36	60.35	60.35	60.35	60.35	60.34	60.34	55.89
Westrand 118	6225AV	Maastricht	46	1.5		55.82	55.82	58.86	58.85	58.85	58.85	58.84	58.84	58.84	52.65
Westrand 118	6225AV	Maastricht	46	1.5		53.35	53.35	56.12	56.10	56.10	56.09	56.09	56.09	56.09	49.13
Westrand 118	6225AV	Maastricht	46	4.5		57.02	57.02	59.73	59.72	59.72	59.72	59.72	59.72	59.72	54.45
Westrand 118	6225AV	Maastricht	46	4.5		54.32	54.32	56.27	56.24	56.24	56.24	56.24	56.24	56.23	50.90
Westrand 118	6225AV	Maastricht	46	7.5		55.40	55.40	57.42	57.39	57.39	57.39	57.39	57.39	57.38	53.29
Westrand 118	6225AV	Maastricht	46	7.5		57.48	57.48	60.34	60.33	60.33	60.33	60.33	60.33	60.33	55.81
Westrand 120	6225AV	Maastricht	46	1.5		53.07	53.07	56.76	56.76	56.75	56.75	56.75	56.75	56.75	50.70
Westrand 120	6225AV	Maastricht	46	1.5		55.70	55.70	58.80	58.79	58.79	58.79	58.79	58.79	58.79	52.38
Westrand 120	6225AV	Maastricht	46	4.5		54.11	54.11	57.46	57.45	57.44	57.44	57.44	57.44	57.44	52.61
Westrand 120	6225AV	Maastricht	46	4.5		56.91	56.91	59.67	59.65	59.65	59.65	59.65	59.65	59.65	54.18
Westrand 120	6225AV	Maastricht	46	7.5		54.33	54.33	57.81	57.81	57.81	57.81	57.81	57.81	57.81	53.22
Westrand 120	6225AV	Maastricht	46	7.5		57.42	57.42	60.28	60.27	60.27	60.27	60.27	60.26	60.26	55.60
Westrand 122	6225AV	Maastricht	46	1.5		55.67	55.67	58.74	58.73	58.73	58.72	58.72	58.72	58.72	52.19
Westrand 122	6225AV	Maastricht	46	1.5		54.79	54.79	57.20	57.16	57.15	57.15	57.15	57.14	57.14	50.09
Westrand 122	6225AV	Maastricht	46	4.5		56.86	56.86	59.60	59.59	59.59	59.59	59.59	59.59	59.59	53.99
Westrand 122	6225AV	Maastricht	46	4.5		56.18	56.18	58.10	58.06	58.06	58.05	58.05	58.05	58.05	52.11
Westrand 122	6225AV	Maastricht	46	7.5		57.02	57.02	59.02	58.99	58.98	58.98	58.98	58.98	58.98	54.41
Westrand 122	6225AV	Maastricht	46	7.5		57.38	57.38	60.22	60.21	60.21	60.21	60.21	60.20	60.20	55.44
Westrand 126	6225AV	Maastricht	46	1.5		55.40	55.40	58.08	58.07	58.06	58.06	58.06	58.06	58.06	50.95
Westrand 126	6225AV	Maastricht	46	1.5		52.69	52.69	56.22	56.22	56.22	56.22	56.22	56.22	56.22	49.56
Westrand 126	6225AV	Maastricht	46	4.5		56.72	56.72	59.23	59.22	59.22	59.22	59.21	59.21	59.21	53.12
Westrand 126	6225AV	Maastricht	46	4.5		54.14	54.14	57.32	57.32	57.32	57.32	57.32	57.32	57.32	51.41
Westrand 126	6225AV	Maastricht	46	7.5		55.02	55.02	58.10	58.08	58.08	58.08	58.08	58.08	58.08	53.04
Westrand 126	6225AV	Maastricht	46	7.5		57.45	57.45	59.82	59.80	59.80	59.80	59.80	59.80	59.80	54.58
Westrand 128	6225AW	Maastricht	46	1.5		55.31	55.31	57.91	57.90	57.90	57.89	57.89	57.89	57.89	50.66
Westrand 128	6225AW	Maastricht	46	4.5		53.51	53.51	55.06	55.01	55.01	55.00	55.00	55.00	54.99	49.97
Westrand 128	6225AW	Maastricht	46	4.5		56.66	56.66	59.11	59.09	59.09	59.09	59.08	59.08	59.08	52.93
Westrand 128	6225AW	Maastricht	46	7.5		57.42	57.42	59.70	59.68	59.68	59.68	59.68	59.68	59.68	54.39
Westrand 130	6225AW	Maastricht	46	1.5		51.93	51.93	55.86	55.86	55.86	55.86	55.86	55.86	55.86	47.32
Westrand 130	6225AW	Maastricht	46	1.5		55.16	55.16	57.70	57.68	57.68	57.68	57.68	57.68	57.68	50.34
Westrand 130	6225AW	Maastricht	46	4.5		56.52	56.52	58.94	58.93	58.92	58.92	58.92	58.92	58.92	52.71
Westrand 130	6225AW	Maastricht	46	4.5		53.14	53.14	56.76	56.76	56.76	56.76	56.76	56.76	56.76	49.47
Westrand 130	6225AW	Maastricht	46	7.5		57.32	57.32	59.55	59.54	59.54	59.53	59.53	59.53	59.53	54.15
Westrand 130	6225AW	Maastricht	46	7.5		54.20	54.20	57.61	57.60	57.60	57.60	57.60	57.60	57.60	51.65
Westrand 132	6225AW	Maastricht	46	1.5		52.64	52.64	54.14	54.10	54.09	54.09	54.09	54.08	54.08	47.64
Westrand 132	6225AW	Maastricht	46	1.5		55.01	55.01	57.41	57.39	57.39	57.39	57.39	57.39	57.39	49.92
Westrand 132	6225AW	Maastricht	46	4.5		56.52	56.52	58.78	58.76	58.76	58.76	58.76	58.76	58.76	52.51
Westrand 132	6225AW	Maastricht	46	7.5		57.31	57.31	59.42	59.40	59.39	59.39	59.39	59.39	59.39	53.92
Westrand 134	6225AW	Maastricht	46	1.5		55.24	55.24	57.59	57.57	57.57	57.56	57.56	57.56	57.56	50.33
Westrand 134	6225AW	Maastricht	46	1.5		51.56	51.56	55.08	55.08	55.08	55.08	55.08	55.08	55.08	46.36
Westrand 134	6225AW	Maastricht	46	4.5		56.48	56.48	58.73	58.71	58.70	58.70	58.70	58.70	58.70	52.55
Westrand 134	6225AW	Maastricht	46	4.5		52.79	52.79	56.13	56.11	56.11	56.11	56.11	56.11	56.11	48.45
Westrand 134	6225AW	Maastricht	46	7.5		57.22	57.22	59.34	59.32	59.32	59.32	59.32	59.32	59.31	53.96

Tabel B6.3.1
 Rekenresultaten maatregelvariant sanering uit hoofdstuk 6.3

Adres	cluster	hoogte	Eerder vastgestelde Hogere waarde	Heersend in dB	Grenswaarde in dB	Toekomst zonder maatregelen	Toekomst met maatregelvariant 1 in dB	Toekomst met maatregelvariant 2 in dB	Toekomst met maatregelvariant 3 in dB	Toekomst met maatregelvariant 4 in dB	Toekomst met maatregelvariant 5 in dB	Toekomst met maatregelvariant 6 in dB	Toekomst met geadviseerde maatregelen
Westrand 134	6225AW	Maastricht	46	7.5	54.25	54.25	57.17	57.15	57.15	57.15	57.15	57.15	51.28
Westrand 136	6225AW	Maastricht	46	1.5	55.06	55.06	57.34	57.32	57.32	57.31	57.31	57.31	50.15
Westrand 136	6225AW	Maastricht	46	4.5	56.37	56.37	58.56	58.54	58.53	58.53	58.53	58.53	52.42
Westrand 136	6225AW	Maastricht	46	7.5	57.11	57.11	59.18	59.16	59.16	59.16	59.15	59.15	53.80
Westrand 138	6225AW	Maastricht	46	1.5	51.75	51.75	54.67	54.67	54.67	54.67	54.67	54.67	45.37
Westrand 138	6225AW	Maastricht	46	1.5	55.08	55.08	57.12	57.10	57.09	57.09	57.09	57.09	49.94
Westrand 138	6225AW	Maastricht	46	4.5	52.70	52.70	55.66	55.65	55.65	55.65	55.65	55.65	47.55
Westrand 138	6225AW	Maastricht	46	4.5	56.42	56.42	58.38	58.35	58.35	58.35	58.34	58.34	52.28
Westrand 138	6225AW	Maastricht	46	7.5	54.22	54.22	56.78	56.75	56.75	56.74	56.74	56.74	50.66
Westrand 138	6225AW	Maastricht	46	7.5	57.16	57.16	59.02	59.00	59.00	58.99	58.99	58.99	53.62
Westrand 140	6225AW	Maastricht	46	1.5	55.07	55.07	56.98	56.96	56.95	56.95	56.95	56.95	49.81
Westrand 140	6225AW	Maastricht	46	4.5	56.42	56.42	58.26	58.24	58.24	58.23	58.23	58.23	52.19
Westrand 140	6225AW	Maastricht	46	7.5	57.15	57.15	58.92	58.90	58.90	58.90	58.89	58.89	53.52
Westrand 142	6225AW	Maastricht	46	1.5	52.55	52.55	55.20	55.20	55.20	55.20	55.20	55.20	45.67
Westrand 142	6225AW	Maastricht	46	1.5	54.96	54.96	56.78	56.75	56.75	56.75	56.75	56.75	49.63
Westrand 142	6225AW	Maastricht	46	4.5	56.32	56.32	58.09	58.07	58.06	58.06	58.06	58.06	52.04
Westrand 142	6225AW	Maastricht	46	4.5	54.06	54.06	56.64	56.64	56.64	56.64	56.64	56.64	47.97
Westrand 142	6225AW	Maastricht	46	7.5	55.37	55.37	57.79	57.78	57.78	57.78	57.78	57.78	50.92
Westrand 142	6225AW	Maastricht	46	7.5	57.03	57.03	58.76	58.74	58.74	58.73	58.73	58.73	53.40
Westrand 144	6225AW	Maastricht	46	1.5	54.83	54.83	56.63	56.60	56.60	56.60	56.59	56.59	49.50
Westrand 144	6225AW	Maastricht	46	4.5	56.22	56.22	57.95	57.92	57.92	57.91	57.91	57.91	51.93
Westrand 144	6225AW	Maastricht	46	7.5	56.93	56.93	58.63	58.61	58.60	58.60	58.60	58.60	53.31
Westrand 146	6225AW	Maastricht	46	1.5	53.34	53.34	55.55	55.55	55.55	55.55	55.55	55.55	46.20
Westrand 146	6225AW	Maastricht	46	1.5	54.73	54.73	56.50	56.48	56.47	56.47	56.47	56.47	49.49
Westrand 146	6225AW	Maastricht	46	4.5	54.82	54.82	57.08	57.08	57.08	57.08	57.08	57.08	48.36
Westrand 146	6225AW	Maastricht	46	4.5	56.11	56.11	57.80	57.77	57.76	57.76	57.76	57.76	51.82
Westrand 146	6225AW	Maastricht	46	7.5	55.89	55.89	58.12	58.12	58.12	58.12	58.12	58.12	50.88
Westrand 146	6225AW	Maastricht	46	7.5	56.80	56.80	58.47	58.45	58.45	58.44	58.44	58.44	53.24
Westrand 148	6225AW	Maastricht	46	1.5	54.71	54.71	56.42	56.39	56.39	56.38	56.38	56.38	49.60
Westrand 148	6225AW	Maastricht	46	4.5	56.04	56.04	57.68	57.65	57.65	57.64	57.64	57.64	51.70
Westrand 148	6225AW	Maastricht	46	7.5	56.74	56.74	58.35	58.33	58.32	58.32	58.32	58.32	53.17

Tabel B6.3.1
Rekenresultaten maatregelvariant sanering uit hoofdstuk 6.3

Adres	cluster	hoogte	Eerder vastgestelde Hogere waarde	Heersend in dB	Grenswaarde in dB	Toekomst zonder maatregelen	Toekomst met maatregelvariant 4 in dB	Toekomst met maatregelvariant 10 in dB	Toekomst met maatregelvariant 11 in dB	Toekomst met maatregelvariant 12 in dB	Toekomst met maatregelvariant 13 in dB	Toekomst met maatregelvariant 14 in dB	Toekomst met maatregelvariant 15 in dB	Toekomst met maatregelvariant 16 in dB	Toekomst met geadviseerde maatregelen
Amyberweg 3	6231BH	Meerssen	1	4,5	49,22	49,22	51,19	50,24	49,30	49,13	49,12	49,12	49,11	49,10	48,54
Amyberweg 3	6231BH	Meerssen	1	7,5	55,21	55,21	57,95	57,28	56,28	56,15	56,14	56,13	56,13	56,12	53,55
Amyberweg 3	6231BH	Meerssen	1	7,5	55,46	55,46	59,53	58,96	57,72	57,60	57,60	57,59	57,59	57,58	54,14
Amyberweg 4	6231BJ	Meerssen	1	4,5	50,16	50,16	51,77	50,69	50,09	49,91	49,90	49,90	49,90	49,89	49,60
Amyberweg 4	6231BJ	Meerssen	1	7,5	53,60	53,60	56,55	55,78	54,77	54,62	54,61	54,61	54,61	54,61	52,27
Amyberweg 5	6231BH	Meerssen	1	4,5	50,57	50,57	52,17	51,03	50,54	50,27	50,26	50,26	50,26	50,25	49,95
Amyberweg 5	6231BH	Meerssen	1	7,5	54,49	54,49	57,77	57,19	56,13	55,87	55,86	55,85	55,85	55,84	52,74
Amyberweg 6	6231BJ	Meerssen	1	4,5	50,13	50,13	51,66	51,05	50,22	49,74	49,72	49,72	49,71	49,70	49,67
Amyberweg 6	6231BH	Meerssen	1	7,5	54,64	54,64	57,57	57,34	56,12	55,74	55,72	55,71	55,71	55,70	52,56
Amyberweg 6	6231BJ	Meerssen	1	7,5	54,07	54,07	56,35	55,44	54,79	54,49	54,46	54,46	54,45	54,43	52,82
Amyberweg 7	6231BH	Meerssen	1	4,5	50,57	50,57	52,17	51,03	50,54	50,27	50,26	50,26	50,26	50,25	49,95
Amyberweg 7	6231BH	Meerssen	1	7,5	54,49	54,49	57,77	57,19	56,13	55,87	55,86	55,86	55,85	55,84	52,74
Amyberweg 9	6231BH	Meerssen	1	1,5	48,87	48,87	51,62	50,93	50,16	49,78	49,74	49,73	49,71	49,70	48,55
Amyberweg 9	6231BH	Meerssen	1	4,5	51,47	51,47	54,08	53,33	52,55	52,21	52,18	52,16	52,15	52,11	50,88
Amyberweg 9	6231BH	Meerssen	1	7,5	55,00	55,00	58,07	57,54	56,38	56,18	56,17	56,16	56,15	56,15	51,95
Amyberweg 11	6231BH	Meerssen	1	1,5	48,87	48,87	51,62	50,93	50,16	49,78	49,74	49,73	49,71	49,70	48,55
Amyberweg 11	6231BH	Meerssen	1	4,5	51,47	51,47	54,08	53,33	52,55	52,21	52,18	52,16	52,15	52,14	50,88
Amyberweg 11	6231BH	Meerssen	1	7,5	55,00	55,00	58,07	57,54	56,38	56,17	56,16	56,16	56,16	56,15	51,95
Amyberweg 13	6231BH	Meerssen	1	1,5	46,67	48,00	53,71	53,30	51,77	51,75	51,74	51,74	51,74	51,74	47,15
Amyberweg 13	6231BH	Meerssen	1	4,5	49,79	49,79	55,55	55,03	53,65	53,61	53,60	53,60	53,60	53,59	49,76
Amyberweg 13	6231BH	Meerssen	1	7,5	53,54	53,54	58,44	58,06	56,70	56,54	56,53	56,53	56,53	56,52	51,45
Amyberweg 15	6231BH	Meerssen	1	1,5	46,67	48,00	53,71	53,30	51,77	51,75	51,74	51,74	51,74	51,74	47,15
Amyberweg 15	6231BH	Meerssen	1	4,5	49,79	49,79	55,55	55,03	53,65	53,61	53,60	53,60	53,60	53,59	49,76
Amyberweg 15	6231BH	Meerssen	1	7,5	53,54	53,54	58,44	58,06	56,70	56,54	56,53	56,53	56,53	56,52	51,45
Amyberweg 17	6231BH	Meerssen	1	1,5	46,64	48,00	51,95	51,47	50,05	50,01	50,00	50,00	50,00	49,99	46,21
Amyberweg 17	6231BH	Meerssen	1	4,5	49,78	49,78	54,24	53,61	52,31	52,24	52,24	52,23	52,23	52,23	49,07
Amyberweg 17	6231BH	Meerssen	1	7,5	53,70	53,70	59,45	58,84	57,66	57,53	57,52	57,52	57,51	57,51	51,92
Amyberweg 19	6231BH	Meerssen	1	1,5	46,64	48,00	51,95	51,47	50,05	50,01	50,00	50,00	50,00	49,99	46,21
Amyberweg 19	6231BH	Meerssen	1	4,5	49,78	49,78	54,24	53,61	52,31	52,24	52,24	52,23	52,23	52,23	49,07
Amyberweg 19	6231BH	Meerssen	1	7,5	53,70	53,70	59,45	58,84	57,66	57,53	57,52	57,52	57,51	57,51	51,92
Amyberweg 20	6231BJ	Meerssen	1	1,5	47,92	48,00	57,12	56,98	55,34	55,21	55,20	55,19	55,19	55,19	46,95
Amyberweg 20	6231BJ	Meerssen	1	4,5	49,79	49,79	51,97	50,90	50,57	50,08	50,05	50,05	50,05	50,05	49,37
Amyberweg 20	6231BJ	Meerssen	1	4,5	51,36	51,36	59,32	59,16	57,51	57,37	57,36	57,36	57,36	57,35	50,07
Amyberweg 20	6231BJ	Meerssen	1	7,5	54,51	54,51	60,98	60,55	59,18	59,06	59,05	59,05	59,05	59,04	53,58
Amyberweg 20	6231BJ	Meerssen	1	7,5	51,99	51,99	55,45	54,75	53,72	53,56	53,55	53,55	53,55	53,54	51,54
Amyberweg 20	6231BH	Meerssen	1	7,5	52,80	52,80	55,96	54,97	54,27	54,04	54,03	54,02	54,02	54,02	51,90
Amyberweg 21	6231BH	Meerssen	1	4,5	48,37	48,37	50,49	49,66	48,72	48,54	48,51	48,51	48,51	48,49	47,77
Amyberweg 21	6231BH	Meerssen	1	7,5	53,00	53,00	58,85	58,44	57,16	56,92	56,91	56,90	56,90	56,89	51,87
Amyberweg 22	6231BJ	Meerssen	1	1,5	47,11	48,00	57,37	57,10	55,26	55,24	55,24	55,24	55,24	55,24	44,18
Amyberweg 22	6231BJ	Meerssen	1	1,5	42,04	48,00	52,41	52,34	50,49	50,48	50,47	50,47	50,47	50,47	41,57
Amyberweg 22	6231BJ	Meerssen	1	4,5	49,91	49,91	58,94	58,65	56,77	56,74	56,74	56,74	56,74	56,74	47,22
Amyberweg 22	6231BJ	Meerssen	1	4,5	45,51	48,00	54,37	54,25	52,43	52,41	52,41	52,41	52,41	52,40	44,84
Amyberweg 22	6231BH	Meerssen	1	7,5	54,22	54,22	60,72	60,25	58,68	58,61	58,61	58,61	58,61	58,60	52,49
Amyberweg 22	6231BJ	Meerssen	1	7,5	51,95	51,95	57,37	56,97	55,45	55,46	55,45	55,45	55,45	55,44	51,10
Amyberweg 22	6231BH	Meerssen	1	7,5	51,70	51,70	55,21	54,21	53,54	53,31	53,30	53,30	53,29	53,29	51,22
Amyberweg 23	6231BH	Meerssen	1	4,5	48,37	48,37	50,49	49,66	48,72	48,54	48,51	48,51	48,51	48,49	47,77
Amyberweg 23	6231BH	Meerssen	1	7,5	53,00	53,00	58,85	58,44	57,16	56,92	56,91	56,90	56,90	56,89	51,87
Amyberweg 24	6231BJ	Meerssen	1	1,5	48,93	48,93	59,31	58,89	57,24	57,24	57,24	57,24	57,24	57,24	43,36
Amyberweg 24	6231BJ	Meerssen	1	4,5	52,07	52,07	61,16	60,73	59,10	59,07	59,07	59,07	59,07	59,07	47,60
Amyberweg 24	6231BH	Meerssen	1	4,5	47,22	48,00	51,63	51,18	49,62	49,59	49,59	49,59	49,58	49,58	45,48
Amyberweg 24	6231BH	Meerssen	1	7,5	52,13	52,13	55,42	54,67	53,89	53,61	53,59	53,58	53,58	53,57	51,24
Amyberweg 24	6231BH	Meerssen	1	7,5	52,39	52,39	59,05	58,49	57,09	57,03	57,03	57,03	57,03	57,03	50,14
Amyberweg 24	6231BH	Meerssen	1	7,5	55,56	55,56	61,84	61,58	60,05	59,82	59,80	59,80	59,80	59,79	53,73
Amyberweg 25	6231BH	Meerssen	1	4,5	48,68	48,68	51,71	51,56	50,68	49,97	49,86	49,84	49,82	49,80	48,26
Amyberweg 25	6231BH	Meerssen	1	4,5	46,97	48,00	50,19	49,59	48,30	48,22	48,22	48,22	48,22	48,22	45,91
Amyberweg 25	6231BH	Meerssen	1	4,5	48,57	48,57	50,99	50,48	49,56	49,06	49,03	49,02	49,02	49,01	47,89
Amyberweg 25	6231BH	Meerssen	1	7,5	53,32	53,32	57,34	56,96	55,73	55,39	55,37	55,37	55,36	55,35	51,53
Amyberweg 25	6231BH	Meerssen	1	7,5	52,15	52,15	57,22	56,74	55,37	55,25	55,25	55,25	55,25	55,25	50,25
Amyberweg 25	6231BH	Meerssen	1	7,5	51,28	51,28	54,45	54,38	53,23	52,66	52,60	52,59	52,58	52,57	49,91
Amyberweg 26	6231BH	Meerssen	1	1,5	49,39	49,39	58,50	58,42	56,70	56,54	56,53	56,52	56,52	56,51	48,07
Amyberweg 26	6231BJ	Meerssen	1	4,5	52,26	52,26	60,68	60,58	58,79	58,66	58,64	58,64	58,64	58,63	50,62
Amyberweg 26	6231BJ	Meerssen	1	4,5	47,17	48,00	51,82	51,51	49,91	49,87	49,86	49,86	49,86	49,86	45,97
Amyberweg 26	6231BJ	Meerssen	1	7,5	54,19	54,19	62,56	62,08	60,59	60,57	60,57	60,57	60,57	60,57	51,04
Amyberweg 26	6231BJ	Meerssen	1	7,5	52,36	52,36	58,51	58,19	56,66	56,59	56,58	56,58	56,58	56,58	50,76
Amyberweg 26	6231BH	Meerssen	1	1,5	45,78	48,00	52,66	52,59	50,93	50,72	50,72	50,72	50,72	50,72	44,56
Amyberweg 28	6231BJ	Meerssen	1	1,5	42,96	48,00	54,95	54,79	53,03	53,02	53,01	53,01	53,01	53,01	41,35
Amyberweg 28	6231BJ	Meerssen	1	4,5	47,90	48,00	54,57	54,47	52,77	52,56	52,56	52,56	52,56	52,56	47,00
Amyberweg 28	6231BJ	Meerssen	1	4,5	46,53	48,00	57,12	56,94	55,12	55,10	55,09	55,09	55,09	55,09	44,91
Amyberweg 28	6231BH	Meerssen	1	7,5	53,25	53,25	59,24	58,96	57,36	57,25	57,24	57,23	57,23	57,23	51,42
Amyberweg 28	6231BJ	Meerssen	1	7,5	50,90	50,90	56,56	56,33	54,66	54,58	54,57	54,57	54,57	54,56	48,76
Amyberweg 29	6231BH	Meerssen	1	1,5	51,96	51,96	53,65	53,58	52,83	51,91	51,82	51,80	51,78	51,77	50,54
Amyberweg 29	6231BH	Meerssen	1	1,5	50,55	50,55	52,67	52,53	51,68	50,90	50,83	50,82	50,81	50,80	49,51
Amyberweg 29	6231BH	Meerssen	1	4,5	47,13	48,00	50,26	49,58	48,52	48,37	48,35	48,35	48,34	48,33	46,60
Amyberweg 29	6231BH	Meerssen	1	4,5	51,90	51,90	54,51	54,38	53,38	52,63	52,57	52,55	52,54	52,53	50,82
Amyberweg 29	6231BH	Meerssen	1	4,5	51,74	51,74	54,38	54,22	53,27	52,52	52,45	52,44	52,43	52,42	51,14
Amyberweg 29	6231BH	Meerssen	1												

Tabel B6.3.1
Rekenresultaten maatregelvariant sanering uit hoofdstuk 6.3

Adres	cluster	hoogte	Eerder vastgestelde Hogere waarde	Heersend in dB	Grenswaarde in dB	Toekomst zonder maatregelen	Toekomst met maatregelvariant 4 in dB	Toekomst met maatregelvariant 10 in dB	Toekomst met maatregelvariant 11 in dB	Toekomst met maatregelvariant 12 in dB	Toekomst met maatregelvariant 13 in dB	Toekomst met maatregelvariant 14 in dB	Toekomst met maatregelvariant 15 in dB	Toekomst met maatregelvariant 16 in dB	Toekomst met maatregelvariant 17 in dB	
																4
Klinkenberg 120	6231BG	Meerssen	1	4,5	46,20	48,00	49,56	48,99	48,08	47,72	47,67	47,66	47,65	47,64	47,61	45,87
Klinkenberg 120	6231BG	Meerssen	1	7,5	48,77	48,77	51,19	50,65	49,87	49,40	49,34	49,33	49,31	49,30	49,26	47,99
Klinkenberg 122	6231BG	Meerssen	1	4,5	46,20	48,00	49,56	48,99	48,08	47,72	47,67	47,66	47,65	47,64	47,61	45,87
Klinkenberg 122	6231BG	Meerssen	1	7,5	48,77	48,77	51,19	50,65	49,87	49,40	49,34	49,33	49,31	49,30	49,26	47,99
Klinkenberg 128	6231BG	Meerssen	1	7,5	48,01	48,01	50,76	50,38	49,51	49,04	48,98	48,97	48,96	48,95	48,90	47,39
Klinkenberg 136	6231BG	Meerssen	1	7,5	49,17	49,17	51,76	51,25	50,33	49,97	49,92	49,91	49,90	49,89	49,86	48,31
Klinkenberg 137	6231BC	Meerssen	1	4,5	47,74	48,00	49,53	48,71	47,97	47,68	47,64	47,64	47,63	47,62	47,59	47,11
Klinkenberg 143	6231BC	Meerssen	1	7,5	51,48	51,48	53,17	52,37	51,58	51,33	51,30	51,30	51,29	51,28	51,26	49,97
Klinkenberg 152 A	6231BG	Meerssen	1	4,5	49,65	49,65	51,66	51,00	50,22	50,02	50,01	50,00	50,00	50,00	49,98	48,68
Klinkenberg 152 B	6231BG	Meerssen	1	4,5	49,65	49,65	51,66	51,00	50,22	50,02	50,01	50,00	50,00	50,00	49,98	48,68
Klinkenberg 152 C	6231BG	Meerssen	1	7,5	53,04	53,04	55,17	54,46	53,63	53,38	53,36	53,35	53,35	53,34	53,32	51,94
Klinkenberg 163	6231BC	Meerssen	1	4,5	48,99	48,99	50,75	49,86	49,49	49,02	48,94	48,92	48,90	48,88	48,81	48,73
Klinkenberg 163	6231BC	Meerssen	1	7,5	53,70	53,70	55,45	54,74	54,20	53,73	53,67	53,66	53,65	53,64	53,60	53,16
Kulienstraat 1	6231AT	Meerssen	1	4,5	48,96	48,96	50,80	49,62	49,02	48,87	48,84	48,84	48,83	48,82	48,80	48,24
Kulienstraat 1	6231AT	Meerssen	1	7,5	53,03	53,03	55,62	55,06	54,17	53,88	53,84	53,84	53,83	53,82	53,80	51,72
Kulienstraat 3	6231AT	Meerssen	1	4,5	48,96	48,96	50,80	49,62	49,02	48,87	48,84	48,84	48,83	48,82	48,80	48,24
Kulienstraat 3	6231AT	Meerssen	1	7,5	53,03	53,03	55,62	55,06	54,17	53,88	53,84	53,84	53,83	53,82	53,80	51,72
Kulienstraat 5	6231AT	Meerssen	1	4,5	48,96	48,96	50,80	49,62	49,02	48,87	48,84	48,84	48,83	48,82	48,80	48,24
Kulienstraat 5	6231AT	Meerssen	1	7,5	53,03	53,03	55,62	55,06	54,17	53,88	53,84	53,84	53,83	53,82	53,80	51,72
Kulienstraat 7	6231AT	Meerssen	1	4,5	48,96	48,96	50,80	49,62	49,02	48,87	48,84	48,84	48,83	48,82	48,80	48,24
Kulienstraat 7	6231AT	Meerssen	1	7,5	53,03	53,03	55,62	55,06	54,17	53,88	53,84	53,84	53,83	53,82	53,80	51,72
Kulienstraat 9	6231AT	Meerssen	1	4,5	48,96	48,96	50,80	49,62	49,02	48,87	48,84	48,84	48,83	48,82	48,80	48,24
Kulienstraat 9	6231AT	Meerssen	1	7,5	53,03	53,03	55,62	55,06	54,17	53,88	53,84	53,84	53,83	53,82	53,80	51,72
Kulienstraat 11	6231AT	Meerssen	1	4,5	48,96	48,96	50,80	49,62	49,02	48,87	48,84	48,84	48,83	48,82	48,80	48,24
Kulienstraat 11	6231AT	Meerssen	1	7,5	53,03	53,03	55,62	55,06	54,17	53,88	53,84	53,84	53,83	53,82	53,80	51,72
Kulienstraat 11 A	6231AT	Meerssen	1	4,5	48,96	48,96	50,80	49,62	49,02	48,87	48,84	48,84	48,83	48,82	48,80	48,24
Kulienstraat 11 A	6231AT	Meerssen	1	7,5	53,03	53,03	55,62	55,06	54,17	53,88	53,84	53,84	53,83	53,82	53,80	51,72
Kulienstraat 13	6231AT	Meerssen	1	4,5	48,96	48,96	50,80	49,62	49,02	48,87	48,84	48,84	48,83	48,82	48,80	48,24
Kulienstraat 13	6231AT	Meerssen	1	7,5	53,03	53,03	55,62	55,06	54,17	53,88	53,84	53,84	53,83	53,82	53,80	51,72
Kulienstraat 15	6231AT	Meerssen	1	4,5	48,96	48,96	50,80	49,62	49,02	48,87	48,84	48,84	48,83	48,82	48,80	48,24
Kulienstraat 15	6231AT	Meerssen	1	7,5	53,03	53,03	55,62	55,06	54,17	53,88	53,84	53,84	53,83	53,82	53,80	51,72
Kulienstraat 16	6231AW	Meerssen	1	4,5	49,30	49,30	50,88	49,49	49,04	48,92	48,91	48,91	48,91	48,91	48,90	48,59
Kulienstraat 16	6231AW	Meerssen	1	7,5	53,65	53,65	56,22	55,46	54,55	54,34	54,32	54,31	54,31	54,31	54,29	51,94
Kulienstraat 17	6231AT	Meerssen	1	4,5	48,96	48,96	50,80	49,62	49,02	48,87	48,84	48,84	48,83	48,82	48,80	48,24
Kulienstraat 17	6231AT	Meerssen	1	7,5	53,03	53,03	55,62	55,06	54,17	53,88	53,84	53,84	53,83	53,82	53,80	51,72
Kulienstraat 18	6231AW	Meerssen	1	4,5	49,30	49,30	50,88	49,49	49,04	48,92	48,91	48,91	48,91	48,91	48,90	48,59
Kulienstraat 18	6231AW	Meerssen	1	7,5	53,65	53,65	56,22	55,46	54,55	54,34	54,32	54,31	54,31	54,31	54,29	51,94
Kulienstraat 20	6231AW	Meerssen	1	4,5	49,30	49,30	50,88	49,49	49,04	48,92	48,91	48,91	48,91	48,91	48,90	48,59
Kulienstraat 20	6231AW	Meerssen	1	7,5	53,65	53,65	56,22	55,46	54,55	54,34	54,32	54,31	54,31	54,31	54,29	51,94
Kulienstraat 22	6231AW	Meerssen	1	4,5	49,30	49,30	50,88	49,49	49,04	48,92	48,91	48,91	48,91	48,91	48,90	48,59
Kulienstraat 22	6231AW	Meerssen	1	7,5	53,65	53,65	56,22	55,46	54,55	54,34	54,32	54,31	54,31	54,31	54,29	51,94
Kulienstraat 24	6231AW	Meerssen	1	4,5	49,29	49,29	51,28	50,17	49,40	49,32	49,31	49,31	49,31	49,31	49,31	48,10
Kulienstraat 24	6231AW	Meerssen	1	7,5	53,71	53,71	56,07	55,24	54,18	54,13	54,13	54,13	54,13	54,12	54,12	50,89
Kulienstraat 26	6231AW	Meerssen	1	4,5	49,29	49,29	51,28	50,17	49,40	49,32	49,31	49,31	49,31	49,31	49,31	48,10
Kulienstraat 26	6231AW	Meerssen	1	7,5	53,71	53,71	56,07	55,24	54,18	54,13	54,13	54,13	54,13	54,12	54,12	50,89
Kulienstraat 28	6231AW	Meerssen	1	1,5	46,63	48,00	49,62	49,18	48,21	47,77	47,69	47,68	47,67	47,66	47,64	45,99
Kulienstraat 28	6231AW	Meerssen	1	4,5	49,57	49,57	52,48	51,98	51,06	50,66	50,60	50,59	50,58	50,57	50,54	49,02
Kulienstraat 28	6231AW	Meerssen	1	7,5	54,65	54,65	58,36	58,00	56,87	56,51	56,48	56,47	56,46	56,45	56,44	52,85
Kulienstraat 30	6231AW	Meerssen	1	1,5	46,63	48,00	49,62	49,18	48,21	47,77	47,69	47,68	47,67	47,66	47,64	45,99
Kulienstraat 30	6231AW	Meerssen	1	4,5	49,57	49,57	52,48	51,98	51,06	50,66	50,60	50,59	50,58	50,57	50,54	49,02
Kulienstraat 30	6231AW	Meerssen	1	7,5	54,65	54,65	58,36	58,00	56,87	56,51	56,48	56,47	56,46	56,45	56,44	52,85
Kulienstraat 33	6231AT	Meerssen	1	4,5	48,18	48,18	50,02	49,03	48,45	48,10	48,08	48,08	48,08	48,07	48,06	47,50
Kulienstraat 33	6231AT	Meerssen	1	7,5	53,02	53,02	55,68	55,18	54,14	53,82	53,79	53,78	53,78	53,78	53,77	50,92
Kulienstraat 35	6231AT	Meerssen	1	4,5	49,49	49,49	51,76	51,09	50,58	49,97	49,90	49,88	49,86	49,85	49,79	49,26
Kulienstraat 35	6231AT	Meerssen	1	7,5	53,25	53,25	56,34	56,00	54,83	54,45	54,43	54,42	54,42	54,41	54,40	51,10
Kulienstraat 36	6231AW	Meerssen	1	4,5	48,01	48,01	51,39	51,06	49,97	49,49	49,44	49,43	49,42	49,40	49,37	47,65
Kulienstraat 36	6231AW	Meerssen	1	7,5	51,78	51,78	58,30	58,02	56,56	56,36	56,35	56,34	56,34	56,34	56,33	50,24
Kulienstraat 37	6231AT	Meerssen	1	4,5	48,25	48,25	50,78	50,10	49,08	48,84	48,82	48,82	48,81	48,81	48,80	47,60
Kulienstraat 37	6231AT	Meerssen	1	7,5	52,70	52,70	56,33	56,04	54,73	54,42	54,40	54,40	54,39	54,39	54,38	50,70
Kulienstraat 38	6231AW	Meerssen	1	4,5	48,01	48,01	51,39	51,06	49,97	49,49	49,44	49,43	49,42	49,40	49,37	47,65
Kulienstraat 38	6231AW	Meerssen	1	7,5	51,78	51,78	58,30	58,02	56,56	56,36	56,35	56,34	56,34	56,34	56,33	50,24
Kulienstraat 39	6231AT	Meerssen	1	4,5	47,41	48,00	51,39	49,53	48,41	48,13	48,12	48,11	48,11	48,11	48,10	46,82
Kulienstraat 39	6231AT	Meerssen	1	7,5	51,40	51,40	56,01	55,71	54,37	54,05	54,03	54,03	54,02	54,02	54,01	49,82
Kulienstraat 40	6231AW	Meerssen	1	4,5	48,21	48,21	51,47	51,34	50,54	49,68	49,58	49,57	49,55	49,53	49,49	48,49
Kulienstraat 40	6231AW	Meerssen	1	7,5	52,10	52,10	55,20	55,03	53,72	53,28	53,23	53,23	53,22	53,21	53,19	50,81
Kulienstraat 41 A	6231AT	Meerssen	1	4,5	47,41	48,00	50,93	50,50	49,38	48,95	48,94	48,94	48,94	48,94	48,93	46,81
Kulienstraat 41 A	6231AT	Meerssen	1	7,5	50,41	50,41	54,33	54,02	52,80	52,46	52,43	52,42	52,41	52,41	52,40	48,23
Kulienstraat 42	6231AW	Meerssen	1	4,5	48,21	48,21	51,47	51,34	50,54	49,68	49,58	49,57	49,55	49,53	49,49	48,49
Kulienstraat 42	6231AW	Meerssen	1	7,5	52,10	52,10	55,20	55,03	53,72	53,28	53,23	53,23	53,22	53,21	53,19	50,81
Kulienstraat 44	6231AW	Meerssen	1	4,5	48,21	48,21	51,47	51,34	50,54	49,68	49,58	49,57	49,55	49,53	49,49	48,49
Kulienstraat 44	6231AW	Meerssen	1	7,5	52,10	52,10	55,20	55,03	53,72	53,28	53,23	53,23	53,22	53,21	53,19	50,81

Tabel B6.3.1
Rekenresultaten maatregelvariant sanering uit hoofdstuk 6.3

Adres	cluster	hoogte	Eerder vastgesteld Hogte waarde	Heersend in dB	Grenswaarde in dB	Toekomst zonder maatregelen	Toekomst met maat- regelvariant 4 in dB	Toekomst met maat- regelvariant 10 in dB	Toekomst met maat- regelvariant 11 in dB	Toekomst met maat- regelvariant 12 in dB	Toekomst met maat- regelvariant 13 in dB	Toekomst met maat- regelvariant 14 in dB	Toekomst met maat- regelvariant 15 in dB	Toekomst met maat- regelvariant 16 in dB	Toekomst met geadviseerde maatregelen	
Generaal Eisenhowerstraat 63	6224XJ	Maastricht	40	4,5	44,68	48,00	50,58	50,58	50,57	50,51	50,44	50,40	50,36	50,31	49,48	49,10
Generaal Eisenhowerstraat 63	6224XJ	Maastricht	40	7,5	46,93	48,00	51,36	51,36	51,36	51,31	51,25	51,22	51,16	51,11	50,34	50,00
Generaal Eisenhowerstraat 65	6224XJ	Maastricht	40	4,5	44,80	48,00	50,95	50,95	50,95	50,89	50,83	50,79	50,74	50,69	49,82	49,47
Generaal Eisenhowerstraat 65	6224XJ	Maastricht	40	7,5	46,39	48,00	49,73	49,75	49,74	49,70	49,67	49,66	49,65	49,63	49,01	48,50
Generaal Eisenhowerstraat 65	6224XJ	Maastricht	40	7,5	47,09	48,00	51,40	51,40	51,39	51,35	51,29	51,26	51,20	51,14	50,35	50,01
Generaal Eisenhowerstraat 67	6224XJ	Maastricht	40	4,5	44,41	48,00	50,90	50,90	50,90	50,85	50,78	50,75	50,70	50,64	49,79	49,45
Generaal Eisenhowerstraat 67	6224XJ	Maastricht	40	7,5	46,99	48,00	51,25	51,26	51,25	51,20	51,14	51,11	51,06	51,00	50,20	49,86
Generaal Eisenhowerstraat 69	6224XJ	Maastricht	40	4,5	44,41	48,00	50,90	50,90	50,90	50,85	50,78	50,75	50,70	50,64	49,79	49,45
Generaal Eisenhowerstraat 69	6224XJ	Maastricht	40	7,5	46,99	48,00	51,25	51,26	51,25	51,20	51,14	51,11	51,06	51,00	50,20	49,86
Generaal Eisenhowerstraat 73	6224XJ	Maastricht	40	1,5	43,10	48,00	50,19	50,18	50,18	50,14	50,08	50,05	50,00	49,93	49,08	48,79
Generaal Eisenhowerstraat 73	6224XJ	Maastricht	40	4,5	44,73	48,00	51,21	51,20	51,19	51,15	51,09	51,06	51,00	50,93	50,05	49,75
Generaal Eisenhowerstraat 73	6224XJ	Maastricht	40	7,5	47,09	48,00	51,10	51,10	51,09	51,05	50,99	50,95	50,90	50,84	50,03	49,69
Old Hickoryplein 70 A	6224AX	Maastricht	40	1,5	48,25	48,25	51,57	51,57	51,57	51,52	51,45	51,41	51,35	51,28	50,32	50,02
Old Hickoryplein 71 A	6224AX	Maastricht	40	1,5	48,49	48,49	51,14	51,16	51,15	51,11	51,04	50,99	50,93	50,84	49,80	49,56
Old Hickoryplein 72 B	6224AX	Maastricht	40	4,5	45,81	48,00	49,83	49,83	49,82	49,75	49,68	49,64	49,59	49,51	48,43	48,02
Old Hickoryplein 72 C	6224AX	Maastricht	40	7,5	47,53	48,00	50,00	50,00	49,99	49,91	49,84	49,81	49,75	49,68	48,61	48,23
Old Hickoryplein 73 B	6224AX	Maastricht	40	4,5	45,81	48,00	49,83	49,83	49,82	49,75	49,68	49,64	49,59	49,51	48,43	48,02
Old Hickoryplein 73 C	6224AX	Maastricht	40	7,5	47,53	48,00	50,00	50,00	49,99	49,91	49,84	49,81	49,75	49,68	48,61	48,23
Old Hickoryplein 74 B	6224AX	Maastricht	40	4,5	45,81	48,00	49,83	49,83	49,82	49,75	49,68	49,64	49,59	49,51	48,43	48,02
Old Hickoryplein 74 C	6224AX	Maastricht	40	7,5	47,53	48,00	50,00	50,00	49,99	49,91	49,84	49,81	49,75	49,68	48,61	48,23
Old Hickoryplein 75 B	6224AX	Maastricht	40	4,5	45,81	48,00	49,83	49,83	49,82	49,75	49,68	49,64	49,59	49,51	48,43	48,02
Old Hickoryplein 75 C	6224AX	Maastricht	40	7,5	47,53	48,00	50,00	50,00	49,99	49,91	49,84	49,81	49,75	49,68	48,61	48,23
Old Hickoryplein 76 B	6224AX	Maastricht	40	4,5	45,81	48,00	49,83	49,83	49,82	49,75	49,68	49,64	49,59	49,51	48,43	48,02
Old Hickoryplein 76 C	6224AX	Maastricht	40	7,5	47,53	48,00	50,00	50,00	49,99	49,91	49,84	49,81	49,75	49,68	48,61	48,23
Old Hickoryplein 77 B	6224AX	Maastricht	40	4,5	45,81	48,00	49,83	49,83	49,82	49,75	49,68	49,64	49,59	49,51	48,43	48,02
Old Hickoryplein 77 C	6224AX	Maastricht	40	7,5	47,53	48,00	50,00	50,00	49,99	49,91	49,84	49,81	49,75	49,68	48,61	48,23
Old Hickoryplein 78 B	6224AX	Maastricht	40	4,5	45,81	48,00	49,83	49,83	49,82	49,75	49,68	49,64	49,59	49,51	48,43	48,02
Old Hickoryplein 78 C	6224AX	Maastricht	40	7,5	47,53	48,00	50,00	50,00	49,99	49,91	49,84	49,81	49,75	49,68	48,61	48,23
Old Hickoryplein 79 B	6224AZ	Maastricht	40	4,5	45,81	48,00	49,83	49,83	49,82	49,75	49,68	49,64	49,59	49,51	48,43	48,02
Old Hickoryplein 79 C	6224AZ	Maastricht	40	7,5	47,53	48,00	50,00	50,00	49,99	49,91	49,84	49,81	49,75	49,68	48,61	48,23
Old Hickoryplein 80 B	6224AZ	Maastricht	40	4,5	45,81	48,00	49,83	49,83	49,82	49,75	49,68	49,64	49,59	49,51	48,43	48,02
Old Hickoryplein 80 C	6224AZ	Maastricht	40	7,5	47,53	48,00	50,00	50,00	49,99	49,91	49,84	49,81	49,75	49,68	48,61	48,23
Old Hickoryplein 81 B	6224AZ	Maastricht	40	4,5	45,81	48,00	49,83	49,83	49,82	49,75	49,68	49,64	49,59	49,51	48,43	48,02
Old Hickoryplein 81 C	6224AZ	Maastricht	40	7,5	47,53	48,00	50,00	50,00	49,99	49,91	49,84	49,81	49,75	49,68	48,61	48,23
Burgemeester Bauduinstraat 27	6224XB	Maastricht	42	1,5	45,04	48,00	53,43	53,59	53,59	53,57	53,54	53,53	53,51	53,49	53,01	47,79
Burgemeester Bauduinstraat 27	6224XB	Maastricht	42	4,5	47,16	48,00	54,63	54,86	54,86	54,84	54,82	54,80	54,78	54,76	54,28	51,94
Burgemeester Bauduinstraat 27	6224XB	Maastricht	42	7,5	51,23	51,23	55,24	55,60	55,59	55,58	55,55	55,54	55,52	55,50	55,07	52,93
Burgemeester Bauduinstraat 29	6224XB	Maastricht	42	1,5	45,04	48,00	53,43	53,59	53,59	53,57	53,54	53,53	53,51	53,49	53,01	47,79
Burgemeester Bauduinstraat 29	6224XB	Maastricht	42	4,5	47,16	48,00	54,63	54,86	54,86	54,84	54,82	54,80	54,78	54,76	54,28	51,94
Burgemeester Bauduinstraat 35	6224XB	Maastricht	42	1,5	45,71	48,00	52,77	52,88	52,88	52,86	52,83	52,82	52,80	52,77	52,23	48,01
Burgemeester Bauduinstraat 35	6224XB	Maastricht	42	4,5	47,73	48,00	53,83	53,99	53,99	53,96	53,93	53,91	53,89	53,86	53,31	51,46
Burgemeester Bauduinstraat 35	6224XB	Maastricht	42	7,5	51,42	51,42	54,30	54,53	54,52	54,50	54,48	54,46	54,44	54,41	53,90	52,27
Burgemeester Bauduinstraat 37	6224XB	Maastricht	42	1,5	45,71	48,00	52,77	52,88	52,88	52,86	52,83	52,82	52,80	52,77	52,23	48,01
Burgemeester Bauduinstraat 37	6224XB	Maastricht	42	4,5	47,73	48,00	53,83	53,99	53,99	53,96	53,93	53,91	53,89	53,86	53,31	51,46
Burgemeester Bauduinstraat 37	6224XB	Maastricht	42	7,5	51,42	51,42	54,30	54,53	54,52	54,50	54,48	54,46	54,44	54,41	53,90	52,27
Burgemeester Bauduinstraat 39	6224XB	Maastricht	42	1,5	45,71	48,00	52,77	52,88	52,88	52,86	52,83	52,82	52,80	52,77	52,23	48,01
Burgemeester Bauduinstraat 39	6224XB	Maastricht	42	4,5	47,73	48,00	53,83	53,99	53,99	53,96	53,93	53,91	53,89	53,86	53,31	51,46
Burgemeester Bauduinstraat 39	6224XB	Maastricht	42	7,5	51,42	51,42	54,30	54,53	54,52	54,50	54,48	54,46	54,44	54,41	53,90	52,27
Burgemeester Bauduinstraat 41	6224XB	Maastricht	42	1,5	45,71	48,00	52,77	52,88	52,88	52,86	52,83	52,82	52,80	52,77	52,23	48,01
Burgemeester Bauduinstraat 41	6224XB	Maastricht	42	4,5	47,73	48,00	53,83	53,99	53,99	53,96	53,93	53,91	53,89	53,86	53,31	51,46
Burgemeester Bauduinstraat 41	6224XB	Maastricht	42	7,5	51,42	51,42	54,30	54,53	54,52	54,50	54,48	54,46	54,44	54,41	53,90	52,27
Burgemeester Bauduinstraat 59	6224XB	Maastricht	42	4,5	47,09	48,00	49,94	50,05	50,05	50,04	50,03	50,02	50,00	49,97	48,85	48,14
Burgemeester Nierstrazstraat 1	6224VM	Maastricht	42	1,5	44,43	48,00	54,92	55,41	55,41	55,40	55,38	55,37	55,35	55,34	54,98	46,84
Burgemeester Nierstrazstraat 1	6224VM	Maastricht	42	4,5	45,86	48,00	54,01	54,55	54,55	54,54	54,51	54,50	54,48	54,46	54,05	46,13
Burgemeester Nierstrazstraat 1	6224VM	Maastricht	42	7,5	46,28	48,00	56,44	57,10	57,09	57,08	57,07	57,06	57,04	57,02	56,69	52,84
Burgemeester Nierstrazstraat 1	6224VM	Maastricht	42	4,5	47,14	48,00	55,39	55,96	55,96	55,95	55,92	55,91	55,89	55,87	55,48	51,89
Burgemeester Nierstrazstraat 1	6224VM	Maastricht	42	7,5	49,74	49,74	57,20	57,92	57,92	57,91	57,89	57,89	57,88	57,86	57,57	54,21
Burgemeester Nierstrazstraat 1	6224VM	Maastricht	42	4,5	47,79	48,00	56,10	56,55	56,55	56,54	56,52	56,50	56,49	56,47	56,12	53,14
Burgemeester Nierstrazstraat 1 A	6224VM	Maastricht	42	1,5	45,86	48,00	54,01	54,55	54,55	54,54	54,51	54,50	54,48	54,46	54,05	46,13
Burgemeester Nierstrazstraat 1 A	6224VM	Maastricht	42	4,5	44,43	48,00	54,92	55,41	55,41	55,40	55,38	55,37	55,35	55,34	54,98	46,84
Burgemeester Nierstrazstraat 1 A	6224VM	Maastricht	42	7,5	47,14	48,00	55,39	55,96	55,96	55,95	55,92	55,91	55,89	55,87	55,48	51,89
Burgemeester Nierstrazstraat 1 A	6224VM	Maastricht	42	4,5	46,28	48,00	56,44	57,10	57,09	57,08	57,07	57,06	57,04	57,02	56,69	52,84
Burgemeester Nierstrazstraat 1 A	6224VM	Maastricht	42	7,5	49,74	49,74	57,20	57,92	57,92	57,91	57,89	57,89	57,88	57,86	57,57	54,21
Burgemeester Nierstrazstraat 1 A	6224VM	Maastricht	42	4,5	47,79	48,00	56,10	56,55	56,55	56,54	56,52	56,50	56,49	56,47	56,12	53,14
Burgemeester Nierstrazstraat 2	6224VP	Maastricht	42	1,5	41,14	48,00	53,08	53,48	53,48	53,48	53,48	53,47	53,47	53,46	52,96	45,55
Burgemeester Nierstrazstraat 2	6224VP	Maastricht	42	4,5	43,25	48,00	54,18	54,45	54,44	54,43	54,41	54,39	54,37	54,35	53,93	47,44
Burgemeester Nierstrazstraat 2	6224VP	Maastricht	42	7,5	43,21	48,00	54,34	54,84	54,84	54,84	54,83	54,83	54,83	54,82	54,34	51,15
Burgemeester Nierstrazstraat 2	6224VP	Maastricht	42	4,5	45,51	48,00	55,45	55,83	55,82	55,81	55,78	55,77	55,75	55,73	55,32	52,32
Burgemeester Nierstrazstraat 2	6224VP	Maastricht	42	7,5	47,23	48,00	55,38	55,97	55,97	55,97	55,96	55,95	55,94	55,93	55,54	52,64
Burgemeester Nierstrazstraat 2	6224VP	Maastricht	42	4,5	49,74	49,74	56,12	56,64	56,64	56,62	56,61	56,5				

Tabel B6.3.1
Rekenresultaten maatregelvariant sanering uit hoofdstuk 6.3

Adres			cluster	hoogte	Eerder vastgestelde Hogte waarde	Heersend in dB	Grenswaarde in dB	Toekomst zonder maatregelen	Toekomst met maat- regelvariant 4 in dB	Toekomst met maat- regelvariant 10 in dB	Toekomst met maat- regelvariant 11 in dB	Toekomst met maat- regelvariant 12 in dB	Toekomst met maat- regelvariant 13 in dB	Toekomst met maat- regelvariant 14 in dB	Toekomst met maat- regelvariant 15 in dB	Toekomst met maat- regelvariant 16 in dB	Toekomst met geadviseerde maatregelen
Burgemeester Nierstrazstraat 9	6224VM	Maastricht	42	7.5		48.34	48.34	51.52	52.20	52.20	52.20	52.19	52.19	52.18	52.18	52.08	48.15
Burgemeester Nierstrazstraat 9	6224VM	Maastricht	42	7.5		49.70	49.70	52.01	51.99	51.98	51.95	51.89	51.85	51.81	51.77	51.09	49.67
Burgemeester Nierstrazstraat 10	6224VP	Maastricht	42	7.5		47.95	48.00	51.73	52.15	52.14	52.13	52.09	52.07	52.05	52.03	51.48	50.01
Burgemeester Nierstrazstraat 11	6224VM	Maastricht	42	4.5		46.01	48.00	49.56	49.56	49.55	49.54	49.53	49.52	49.51	48.64	46.41	
Burgemeester Nierstrazstraat 11	6224VM	Maastricht	42	4.5		47.36	48.00	50.37	51.13	51.13	51.12	51.12	51.11	51.11	51.02	46.97	
Burgemeester Nierstrazstraat 11	6224VM	Maastricht	42	7.5		48.34	48.34	51.52	52.20	52.20	52.20	52.19	52.19	52.18	52.08	48.15	
Burgemeester Nierstrazstraat 11	6224VM	Maastricht	42	7.5		49.70	49.70	52.01	51.99	51.98	51.95	51.89	51.85	51.81	51.77	51.09	49.67
Burgemeester Nierstrazstraat 12	6224VP	Maastricht	42	7.5		47.95	48.00	51.73	52.15	52.14	52.13	52.09	52.07	52.05	52.03	51.48	50.01
Burgemeester Nierstrazstraat 13	6224VM	Maastricht	42	4.5		46.01	48.00	49.56	49.56	49.55	49.54	49.53	49.52	49.51	48.64	46.41	
Burgemeester Nierstrazstraat 13	6224VM	Maastricht	42	4.5		47.36	48.00	50.37	51.13	51.13	51.12	51.12	51.11	51.11	51.02	46.97	
Burgemeester Nierstrazstraat 13	6224VM	Maastricht	42	7.5		48.34	48.34	51.52	52.20	52.20	52.20	52.19	52.19	52.18	52.08	48.15	
Burgemeester Nierstrazstraat 13	6224VM	Maastricht	42	7.5		49.70	49.70	52.01	51.99	51.98	51.95	51.89	51.85	51.81	51.77	51.09	49.67
Burgemeester Nierstrazstraat 15	6224VM	Maastricht	42	4.5		46.01	48.00	49.56	49.56	49.55	49.54	49.53	49.52	49.51	48.64	46.41	
Burgemeester Nierstrazstraat 15	6224VM	Maastricht	42	4.5		47.36	48.00	50.37	51.13	51.13	51.12	51.12	51.11	51.11	51.02	46.97	
Burgemeester Nierstrazstraat 15	6224VM	Maastricht	42	7.5		49.70	49.70	52.01	51.99	51.98	51.95	51.89	51.85	51.81	51.77	51.09	49.67
Burgemeester Nierstrazstraat 15	6224VM	Maastricht	42	7.5		48.34	48.34	51.52	52.20	52.20	52.20	52.19	52.19	52.18	52.08	48.15	
Kasteel Montfortlaan 1 A	6222TM	Maastricht	43	1.5	51.00	55.76	51.00	53.54	53.53	53.53	53.53	53.53	53.52	53.52	51.48	51.48	
Kasteel Montfortlaan 1 B	6222TM	Maastricht	43	1.5	50.00	54.63	50.00	52.26	52.26	52.24	52.22	52.21	52.21	52.21	50.21	50.20	
Kasteel Montfortlaan 2 A	6222TM	Maastricht	43	4.5	53.00	57.35	53.00	55.09	55.09	55.08	55.08	55.07	55.07	55.07	53.00	53.00	
Kasteel Montfortlaan 2 B	6222TM	Maastricht	43	4.5	52.00	56.06	52.00	53.61	53.60	53.60	53.58	53.57	53.56	53.56	51.54	51.53	
Kasteel Montfortlaan 2 G	6222TM	Maastricht	43	4.5	50.00	52.77	50.00	51.91	51.91	51.90	51.74	51.38	51.29	51.22	51.17	49.81	49.81
Kasteel Montfortlaan 3 B	6222TM	Maastricht	43	7.5	53.00	57.70	53.00	55.34	55.34	55.33	55.32	55.29	55.27	55.26	53.25	53.25	
Kasteel Montfortlaan 3 F	6222TM	Maastricht	43	7.5	50.00	53.61	50.00	52.47	52.46	52.42	52.34	52.26	52.11	51.99	52.08	50.36	
Kasteel Montfortlaan 3 G	6222TM	Maastricht	43	7.5	50.00	54.99	50.00	53.65	53.65	53.64	53.50	53.14	52.96	52.81	52.75	51.55	51.55
Kasteel Montfortlaan 4 B	6222TM	Maastricht	43	10.5	54.00	58.51	54.00	56.15	56.15	56.15	56.13	56.09	56.07	56.05	54.00	54.00	
Kasteel Montfortlaan 4 F	6222TM	Maastricht	43	10.5	50.00	54.68	50.00	52.91	52.89	52.89	52.74	52.40	52.14	51.64	51.55	50.82	50.82
Kasteel Montfortlaan 4 G	6222TM	Maastricht	43	10.5	50.00	53.98	50.00	52.62	52.61	52.60	52.42	51.94	51.66	51.46	51.43	50.50	50.49
Kasteel Neubourgweg 16	6222SG	Maastricht	43	1.5		50.00	50.00	51.58	51.54	51.51	51.06	49.84	49.65	49.64	49.62	49.52	49.52
Kasteel Neubourgweg 16	6222SG	Maastricht	43	4.5		50.52	50.52	52.11	52.07	52.04	51.54	50.34	50.13	50.13	50.11	50.00	50.00
Kasteel Neubourgweg 18	6222SG	Maastricht	43	1.5		50.00	50.00	51.58	51.54	51.51	51.06	49.84	49.65	49.64	49.62	49.52	49.52
Kasteel Neubourgweg 18	6222SG	Maastricht	43	4.5		50.52	50.52	52.11	52.07	52.04	51.54	50.34	50.13	50.13	50.11	50.00	50.00
Kasteel Neubourgweg 20	6222SG	Maastricht	43	1.5		50.00	50.00	51.58	51.54	51.51	51.06	49.84	49.65	49.64	49.62	49.52	49.52
Kasteel Neubourgweg 20	6222SG	Maastricht	43	4.5		50.52	50.52	52.11	52.07	52.04	51.54	50.34	50.13	50.13	50.11	50.00	50.00
Kasteel Neubourgweg 22	6222SG	Maastricht	43	1.5		50.00	50.00	51.58	51.54	51.51	51.06	49.84	49.65	49.64	49.62	49.52	49.52
Kasteel Neubourgweg 22	6222SG	Maastricht	43	4.5		50.52	50.52	52.11	52.07	52.04	51.54	50.34	50.13	50.13	50.11	50.00	50.00
Kasteel Neubourgweg 24	6222SG	Maastricht	43	1.5		50.00	50.00	51.58	51.54	51.51	51.06	49.84	49.65	49.64	49.62	49.52	49.52
Kasteel Neubourgweg 24	6222SG	Maastricht	43	4.5		50.52	50.52	52.11	52.07	52.04	51.54	50.34	50.13	50.13	50.11	50.00	50.00
Kasteel Neubourgweg 26	6222SG	Maastricht	43	1.5		50.00	50.00	51.58	51.54	51.51	51.06	49.84	49.65	49.64	49.62	49.52	49.52
Kasteel Neubourgweg 26	6222SG	Maastricht	43	4.5		50.52	50.52	52.11	52.07	52.04	51.54	50.34	50.13	50.13	50.11	50.00	50.00
Kasteel Oostlaan 1	6222TB	Maastricht	43	1.5		49.81	49.81	51.39	51.35	51.32	50.86	49.60	49.44	49.41	49.37	49.31	49.32
Kasteel Oostlaan 1	6222TB	Maastricht	43	4.5		50.29	50.29	51.81	51.77	51.73	51.21	50.04	49.86	49.83	49.79	49.68	49.68
Kasteel Rivierenstraat 6	6222SM	Maastricht	43	1.5		48.73	48.73	50.61	50.60	50.60	50.08	48.78	48.74	48.68	48.62	48.53	48.53
Kasteel Rivierenstraat 6 A	6222SM	Maastricht	43	1.5		48.73	48.73	50.61	50.60	50.60	50.08	48.78	48.74	48.68	48.62	48.53	48.53
Kasteel Rivierenstraat 8	6222SM	Maastricht	43	1.5		48.73	48.73	50.61	50.60	50.60	50.08	48.78	48.74	48.68	48.62	48.53	48.53
Kasteel Rivierenstraat 8 A	6222SM	Maastricht	43	1.5		48.73	48.73	50.61	50.60	50.60	50.08	48.78	48.74	48.68	48.62	48.53	48.53
Kasteel Rivierenstraat 10	6222SM	Maastricht	43	1.5		48.73	48.73	50.61	50.60	50.60	50.08	48.78	48.74	48.68	48.62	48.53	48.53
Kasteel Rivierenstraat 12	6222SM	Maastricht	43	1.5		48.73	48.73	50.61	50.60	50.60	50.08	48.78	48.74	48.68	48.62	48.53	48.53
Kasteel Walburglaan 2	6222SX	Maastricht	43	1.5		49.79	49.79	51.50	51.50	51.50	51.01	49.69	49.54	49.50	49.48	49.43	49.42
Kasteel Walburglaan 2	6222SX	Maastricht	43	1.5		50.22	50.22	51.84	51.80	51.77	51.33	50.09	49.88	49.87	49.87	49.78	49.77
Kasteel Walburglaan 2	6222SX	Maastricht	43	4.5		50.81	50.81	52.44	52.40	52.37	51.90	50.63	50.40	50.39	50.39	50.33	50.32
Kasteel Walburglaan 7	6222SV	Maastricht	43	4.5		48.46	48.46	50.15	50.13	50.11	49.68	48.44	48.34	48.26	48.21	48.05	48.03
Kasteel Walburglaan 9	6222SV	Maastricht	43	4.5		48.46	48.46	50.15	50.13	50.11	49.68	48.44	48.34	48.26	48.21	48.05	48.03
Kasteel Walburglaan 11	6222SV	Maastricht	43	4.5		48.46	48.46	50.15	50.13	50.11	49.68	48.44	48.34	48.26	48.21	48.05	48.03
Kasteel Walburglaan 13	6222SV	Maastricht	43	4.5		48.46	48.46	50.15	50.13	50.11	49.68	48.44	48.34	48.26	48.21	48.05	48.03
Kasteel Walburglaan 15	6222SV	Maastricht	43	4.5		48.46	48.46	50.15	50.13	50.11	49.68	48.44	48.34	48.26	48.21	48.05	48.03
Kasteel Walburglaan 17	6222SV	Maastricht	43	4.5		48.46	48.46	50.15	50.13	50.11	49.68	48.44	48.34	48.26	48.21	48.05	48.03
Kasteel Walburglaan 19	6222SV	Maastricht	43	4.5		48.46	48.46	50.15	50.13	50.11	49.68	48.44	48.34	48.26	48.21	48.05	48.03
Kasteel Walburglaan 21	6222SV	Maastricht	43	4.5		48.46	48.46	50.15	50.13	50.11	49.68	48.44	48.34	48.26	48.21	48.05	48.03
Kruisdonk 51	6222PH	Maastricht	43	1.5		54.55	54.55	56.44	56.38	56.41	54.95	54.92	54.92	54.92	54.90	54.90	54.90
Kruisdonk 51	6222PH	Maastricht	43	4.5		55.72	55.72	57.64	57.56	57.57	56.08	56.06	56.06	56.05	56.05	56.03	56.03
Kruisdonk 51	6222PH	Maastricht	43	7.5		56.15	56.15	57.94	57.94	57.94	56.87	56.39	56.37	56.36	56.36	56.34	56.35
Mariënwaard 21	6222AM	Maastricht	43	1.5		48.10	48.10	49.81	49.75	49.58	48.49	48.19	48.14	48.10	48.08	48.01	48.01
Mariënwaard 23	6222AM	Maastricht	43	4.5		50.06	50.06	51.61	51.52	51.36	50.22	49.93	49.88	49.84	49.81	49.70	49.70
Mariënwaard 23	6222AM	Maastricht	43	1.5		48.10	48.10	49.81	49.75	49.58	48.49	48.19	48.14	48.10	48.08	48.01	48.01
Mariënwaard 23	6222AM	Maastricht	43	4.5		50.06	50.06	51.61	51.52	51.36	50.22	49.93	49.88	49.84	49.81	49.70	49.70
Mariënwaard 25	6222AM	Maastricht	43	1.5		48.10	48.10	49.81	49.75	49.58	48.49	48.19	48.14	48.10	48.08	48.01	48.01
Mariënwaard 25	6222AM	Maastricht	43	4.5		50.06	50.06	51.61	51.52	51.36	50.22	49.93	49.88	49.84	49.81	49.70	49.70
Mariënwaard 27	6222AM	Maastricht	43	1.5		48.10	48.10	49.81	49.75	49.58	48.49	48.19	48.14	48.10	48.08	48.01	48.01
Mariënwaard 27	6222AM	Maastricht	43	4.5		50.06	50.06	51.61	5								

Tabel B6.3.1
Rekenresultaten maatregelvariant sanering uit hoofdstuk 6.3

Adres	cluster	hoogte	Eerder vastgestelde Hogere waarde	Heersend in dB	Grenswaarde in dB	Toekomst zonder maatregelen	Toekomst met maatregelvariant 4 in dB	Toekomst met maatregelvariant 10 in dB	Toekomst met maatregelvariant 11 in dB	Toekomst met maatregelvariant 12 in dB	Toekomst met maatregelvariant 13 in dB	Toekomst met maatregelvariant 14 in dB	Toekomst met maatregelvariant 15 in dB	Toekomst met maatregelvariant 16 in dB	Toekomst met geadviseerde maatregelen	
Acaciahoven 8	6225GN	Maastricht	46	7.5	47.95	48.00	49.62	49.51	49.34	48.35	47.81	47.71	47.66	47.65	47.58	46.89
Achter de Hoven 4	6225EK	Maastricht	46	4.5	47.81	48.00	49.74	49.72	49.54	48.02	47.84	47.82	47.81	47.80	47.74	47.27
Achter de Hoven 4	6225EK	Maastricht	46	7.5	51.40	51.40	52.95	52.87	52.72	51.33	51.09	51.05	51.02	51.00	50.93	50.00
Achter de Hoven 6	6225EK	Maastricht	46	4.5	47.69	48.00	49.59	49.48	49.16	47.99	47.81	47.75	47.72	47.70	47.59	46.57
Achter de Hoven 6	6225EK	Maastricht	46	7.5	51.91	51.91	53.58	53.50	53.31	52.13	51.81	51.74	51.69	51.66	51.55	50.29
Achter de Hoven 8	6225EK	Maastricht	46	7.5	51.32	51.32	53.09	53.01	52.88	51.59	51.32	51.25	51.20	51.16	51.05	49.83
Achter de Hoven 10	6225EK	Maastricht	46	4.5	47.44	48.00	49.53	49.38	49.11	47.85	47.73	47.70	47.68	47.66	47.52	46.57
Achter de Hoven 10	6225EK	Maastricht	46	7.5	51.72	51.72	53.43	53.36	53.19	51.85	51.62	51.58	51.55	51.52	51.41	50.06
Achter de Hoven 12	6225EK	Maastricht	46	4.5	47.44	48.00	49.53	49.38	49.11	47.85	47.73	47.70	47.68	47.66	47.52	46.57
Achter de Hoven 12	6225EK	Maastricht	46	7.5	51.72	51.72	53.43	53.36	53.19	51.85	51.62	51.58	51.55	51.52	51.41	50.06
Achter de Hoven 14	6225EK	Maastricht	46	4.5	47.78	48.00	49.52	49.42	49.23	48.06	47.88	47.81	47.73	47.67	47.49	46.86
Achter de Hoven 14	6225EK	Maastricht	46	7.5	52.04	52.04	53.59	53.49	53.34	52.06	51.77	51.71	51.66	51.63	51.55	50.28
Achter de Hoven 16	6225EK	Maastricht	46	4.5	47.78	48.00	49.52	49.42	49.23	48.06	47.88	47.81	47.73	47.67	47.49	46.86
Achter de Hoven 16	6225EK	Maastricht	46	7.5	52.04	52.04	53.59	53.49	53.34	52.06	51.77	51.71	51.66	51.63	51.55	50.28
Achter de Hoven 18	6225EK	Maastricht	46	7.5	51.56	51.56	53.46	53.38	53.20	51.83	51.62	51.58	51.53	51.49	51.42	50.27
Achter de Hoven 20	6225EK	Maastricht	46	7.5	51.56	51.56	53.46	53.38	53.20	51.83	51.62	51.58	51.53	51.49	51.42	50.27
Achter de Hoven 21	6225EK	Maastricht	46	4.5	48.34	48.34	50.76	50.66	50.38	49.18	49.08	49.07	49.03	48.96	48.74	47.67
Achter de Hoven 21	6225EK	Maastricht	46	7.5	52.48	52.48	54.46	54.41	54.22	52.88	52.68	52.68	52.60	52.57	52.44	51.12
Achter de Hoven 22	6225EK	Maastricht	46	4.5	47.75	48.00	49.77	49.68	49.48	48.15	47.93	47.90	47.88	47.87	47.75	47.30
Achter de Hoven 22	6225EK	Maastricht	46	7.5	51.83	51.83	53.65	53.58	53.43	52.06	51.80	51.76	51.73	51.70	51.63	50.35
Achter de Hoven 23	6225EK	Maastricht	46	4.5	48.34	48.34	50.76	50.66	50.38	49.18	49.08	49.07	49.03	48.96	48.74	47.67
Achter de Hoven 23	6225EK	Maastricht	46	7.5	52.48	52.48	54.46	54.41	54.22	52.88	52.68	52.68	52.60	52.57	52.44	51.12
Achter de Hoven 24	6225EK	Maastricht	46	4.5	47.75	48.00	49.77	49.68	49.48	48.15	47.93	47.90	47.88	47.87	47.75	47.30
Achter de Hoven 24	6225EK	Maastricht	46	7.5	51.83	51.83	53.65	53.58	53.43	52.06	51.80	51.76	51.73	51.70	51.63	50.35
Achter de Hoven 26	6225EK	Maastricht	46	4.5	47.62	48.00	50.03	49.93	49.64	48.30	48.15	48.14	48.11	48.08	48.02	47.14
Achter de Hoven 26	6225EK	Maastricht	46	7.5	51.69	51.69	53.44	53.35	53.18	51.82	51.59	51.56	51.53	51.49	51.42	50.05
Achter de Hoven 28	6225EK	Maastricht	46	7.5	51.69	51.69	53.44	53.35	53.18	51.82	51.59	51.56	51.53	51.49	51.42	50.05
Achter de Hoven 41	6225EL	Maastricht	46	7.5	50.02	50.02	51.90	51.81	51.66	50.29	50.10	50.06	50.02	49.99	49.87	48.72
Achter de Hoven 43	6225EL	Maastricht	46	7.5	50.02	50.02	51.90	51.81	51.66	50.29	50.10	50.06	50.02	49.99	49.87	48.72
Achter de Hoven 45	6225EL	Maastricht	46	7.5	49.65	49.65	51.39	51.31	51.18	49.79	49.61	49.56	49.53	49.50	49.34	48.36
Achter de Hoven 47	6225EL	Maastricht	46	7.5	49.65	49.65	51.39	51.31	51.18	49.79	49.61	49.56	49.53	49.50	49.34	48.36
Achter de Hoven 49	6225EL	Maastricht	46	7.5	49.29	49.29	51.01	50.95	50.79	49.46	49.27	49.19	49.14	49.12	48.96	47.82
Achter de Hoven 51	6225EL	Maastricht	46	7.5	49.29	49.29	51.01	50.95	50.79	49.46	49.27	49.19	49.14	49.12	48.96	47.82
Achter de Hoven 52	6225EK	Maastricht	46	7.5	48.04	48.04	49.69	49.64	49.53	48.38	48.04	47.97	47.91	47.87	47.63	46.96
Achter de Hoven 53	6225EL	Maastricht	46	7.5	49.04	49.04	50.81	50.75	50.57	49.34	49.10	49.04	48.98	48.90	48.78	47.76
Achter de Hoven 54	6225EK	Maastricht	46	7.5	48.04	48.04	49.69	49.64	49.53	48.38	48.04	47.97	47.91	47.87	47.63	46.96
Achter de Hoven 55	6225EL	Maastricht	46	7.5	49.04	49.04	50.81	50.75	50.57	49.34	49.10	49.04	48.98	48.90	48.78	47.76
Achter de Hoven 57	6225EL	Maastricht	46	7.5	48.13	48.13	50.10	50.05	49.86	48.52	48.32	48.29	48.26	48.24	48.07	47.14
Achter de Hoven 59	6225EL	Maastricht	46	7.5	48.13	48.13	50.10	50.05	49.86	48.52	48.32	48.29	48.26	48.24	48.07	47.14
Achter de Hoven 68	6225EK	Maastricht	46	7.5	49.38	49.38	50.91	50.88	50.75	49.57	49.20	49.13	49.08	49.02	48.84	48.00
Achter de Hoven 70	6225EK	Maastricht	46	7.5	49.38	49.38	50.91	50.88	50.75	49.57	49.20	49.13	49.08	49.02	48.84	48.00
Ambiorikweg 9	6225CJ	Maastricht	46	4.5	48.32	48.32	49.95	49.95	49.93	48.23	48.01	47.97	47.95	47.93	47.87	47.61
Ambiorikweg 35	6225CJ	Maastricht	46	7.5	53.16	53.16	54.66	54.65	54.58	53.05	52.87	52.80	52.74	52.69	52.60	51.18
Ambyerstraat Noord 77	6225EB	Maastricht	46	7.5	49.40	49.40	50.92	50.92	50.84	49.66	49.33	49.26	49.17	49.11	48.85	48.03
Ambyerstraat Noord 85	6225EB	Maastricht	46	7.5	49.98	49.98	51.63	51.62	51.51	50.10	49.88	49.82	49.78	49.75	49.58	48.49
Ambyerstraat Noord 85	6225EB	Maastricht	46	7.5	47.66	48.00	49.52	49.42	49.30	48.04	47.76	47.74	47.68	47.63	47.48	46.00
Ambyerstraat Noord 87	6225EB	Maastricht	46	7.5	48.75	48.75	50.45	50.38	50.32	49.24	48.83	48.70	48.60	48.52	48.38	47.14
Ambyerstraat Noord 89	6225EB	Maastricht	46	7.5	48.75	48.75	50.45	50.38	50.32	49.24	48.83	48.70	48.60	48.52	48.38	47.14
Ambyerstraat Noord 91	6225EC	Maastricht	46	7.5	48.75	48.75	50.45	50.38	50.32	49.24	48.83	48.70	48.60	48.52	48.38	47.14
Ambyerstraat Noord 93	6225EC	Maastricht	46	7.5	49.38	49.38	50.93	50.87	50.81	49.66	49.30	49.19	49.08	49.02	48.87	47.76
Ambyerstraat Noord 93	6225EC	Maastricht	46	7.5	48.09	48.09	50.09	50.07	50.05	48.45	48.23	48.20	48.18	48.15	48.01	46.58
Ambyerstraat Noord 97	6225EC	Maastricht	46	7.5	48.96	48.96	50.48	50.42	50.37	49.23	48.87	48.78	48.70	48.65	48.45	47.64
Ambyerstraat Noord 99	6225EC	Maastricht	46	7.5	48.96	48.96	50.48	50.42	50.37	49.23	48.87	48.78	48.70	48.65	48.45	47.64
Ambyerstraat Noord 101	6225EC	Maastricht	46	7.5	48.30	48.30	49.81	49.73	49.69	48.69	48.22	48.11	48.04	47.98	47.78	47.06
Ambyerstraat Noord 101	6225EC	Maastricht	46	7.5	50.64	50.64	52.14	52.13	52.04	50.54	50.34	50.28	50.26	50.21	50.10	48.92
Ambyerstraat Noord 103	6225EC	Maastricht	46	7.5	49.40	49.40	51.20	51.18	51.08	49.57	49.42	49.39	49.36	49.32	49.15	47.75
Ambyerstraat Noord 105	6225EC	Maastricht	46	7.5	49.40	49.40	51.20	51.18	51.08	49.57	49.42	49.39	49.36	49.32	49.15	47.75
Ambyerstraat Noord 108	6225EH	Maastricht	46	7.5	50.00	50.00	51.61	51.56	51.47	49.99	49.81	49.75	49.71	49.68	49.58	49.01
Ambyerstraat Noord 114	6225EH	Maastricht	46	7.5	51.37	51.37	53.21	53.21	53.04	51.61	51.37	51.32	51.28	51.25	51.17	50.17
Ambyerstraat Noord 114 A	6225EH	Maastricht	46	7.5	51.37	51.37	53.21	53.21	53.04	51.61	51.37	51.32	51.28	51.25	51.17	50.17
Ambyerstraat Noord 116	6225EH	Maastricht	46	7.5	51.37	51.37	53.21	53.21	53.04	51.61	51.37	51.32	51.28	51.25	51.17	50.17
Ambyerstraat Noord 117	6225EC	Maastricht	46	7.5	48.38	48.38	49.94	49.93	49.89	48.56	48.16	48.12	48.08	48.04	47.87	47.46
Ambyerstraat Noord 118	6225EH	Maastricht	46	7.5	51.37	51.37	53.21	53.21	53.04	51.61	51.37	51.32	51.28	51.25	51.17	50.17
Ambyerstraat Noord 119	6225EC	Maastricht	46	7.5	48.38	48.38	49.94	49.93	49.89	48.56	48.16	48.12	48.08	48.04	47.87	47.46
Ambyerstraat Noord 120	6225EH	Maastricht	46	7.5	49.30	49.30	51.13	51.07	50.97	49.15	49.14	49.14	49.13	49.12	49.11	48.08
Ambyerstraat Noord 120	6225EH	Maastricht	46	7.5	50.62	50.62	52.46	52.42	52.19	50.71	50.58	50.56	50.55	50.54	50.45	49.67
Ambyerstraat Noord 123	6225EC	Maastricht	46	7.5	48.38	48.38	49.94	49.93	49.89	48.56	48.16	48.12	48.08	48.04	47.87	47.46
Ambyerstraat Noord 125	6225EC	Maastricht	46	7.5	48.38	48.38	49.94	49.93	49.89	48.56	48.16	48.12	48.08	48.04	47.87	47.46
Ambyerstraat Noord 127	6225EC	Maastricht	46	7.5	48.38	48.38	49.94	49.93	49.89	48.56	48.16	48.12	48.08	48.04	47.87	47.46
Ambyerstraat Noord 128	6225EH	Maastricht	46	7.5	51.91	51.91	53.58	53.54	53.38	52.11	51.81	51.74	51.71	51.67	51.55	50.62
Ambyerstraat Noord 130	6225EH	Maastricht	46	7.5	51.91	51.91	53.58	53.54	53.38	52.11	51.81	51.74	51.71	51.67		

Tabel B6.3.1
Rekenresultaten maatregelvariant sanering uit hoofdstuk 6.3

Adres	cluster	hoogte	Eerder vastgestelde Hogere waarde	Heersend in dB	Grenswaarde in dB	Toekomst zonder maatregelen	Toekomst met maatregelvariant 4 in dB	Toekomst met maatregelvariant 10 in dB	Toekomst met maatregelvariant 11 in dB	Toekomst met maatregelvariant 12 in dB	Toekomst met maatregelvariant 13 in dB	Toekomst met maatregelvariant 14 in dB	Toekomst met maatregelvariant 15 in dB	Toekomst met maatregelvariant 16 in dB	Toekomst met maatregelvariant 17 in dB	Toekomst met maatregelvariant 18 in dB
Ambyerstraat Noord 151	6225ED	Maastricht	46	7,5	50,57	50,57	52,32	52,26	52,15	50,88	50,52	50,46	50,43	50,40	50,29	49,27
Ambyerstraat Noord 151	6225ED	Maastricht	46	7,5	48,53	48,53	50,17	50,02	49,94	48,63	48,45	48,37	48,35	48,34	48,27	47,65
Ambyerstraat Noord 153	6225ED	Maastricht	46	7,5	52,26	52,26	53,99	53,97	53,85	52,37	52,10	52,07	52,04	52,02	51,97	50,71
Ambyerstraat Noord 153 A	6225ED	Maastricht	46	7,5	52,26	52,26	53,99	53,97	53,85	52,37	52,10	52,07	52,04	52,02	51,97	50,71
Ambyerstraat Noord 153 B	6225ED	Maastricht	46	7,5	52,26	52,26	53,99	53,97	53,85	52,37	52,10	52,07	52,04	52,02	51,97	50,71
Ambyerstraat Noord 163	6225ED	Maastricht	46	4,5	49,82	49,82	51,53	51,52	51,40	49,74	49,64	49,61	49,60	49,59	49,51	48,22
Ambyerstraat Noord 165	6225ED	Maastricht	46	4,5	49,82	49,82	51,53	51,52	51,40	49,74	49,64	49,61	49,60	49,59	49,51	48,22
Ambyerstraat Noord 167	6225ED	Maastricht	46	4,5	48,96	48,96	50,73	50,59	49,93	49,14	49,10	49,07	49,04	49,01	48,95	47,98
Ambyerstraat Noord 169 A	6225ED	Maastricht	46	4,5	56,14	56,14	58,34	58,29	58,13	56,55	56,55	56,55	56,55	56,55	56,55	55,70
Ambyerstraat Noord 169 B	6225ED	Maastricht	46	4,5	56,14	56,14	58,34	58,29	58,13	56,55	56,55	56,55	56,55	56,55	56,55	55,70
Ambyerstraat Noord 171	6225ED	Maastricht	46	1,5	52,79	52,79	55,16	55,08	54,79	53,62	53,61	53,61	53,61	53,61	53,61	51,11
Ambyerstraat Noord 171	6225ED	Maastricht	46	1,5	46,73	48,00	49,66	49,57	49,35	48,29	48,27	48,25	48,23	48,22	48,19	47,80
Ambyerstraat Noord 171	6225ED	Maastricht	46	4,5	49,33	49,33	51,55	51,44	51,23	50,10	50,08	50,06	50,04	50,02	49,97	49,88
Ambyerstraat Noord 171	6225ED	Maastricht	46	4,5	53,89	53,89	57,00	56,92	56,63	55,35	55,35	55,35	55,35	55,35	55,35	54,76
Ambyerstraat Noord 182	6225EJ	Maastricht	46	1,5	50,75	50,75	52,50	52,31	51,98	50,91	50,72	50,70	50,68	50,67	50,66	48,77
Ambyerstraat Noord 184	6225EJ	Maastricht	46	1,5	49,34	49,34	52,94	52,71	52,20	51,47	51,35	51,32	51,30	51,29	51,26	50,02
Ambyerstraat Noord 184	6225EJ	Maastricht	46	4,5	51,39	51,39	54,31	54,08	53,66	52,78	52,66	52,64	52,62	52,61	52,57	51,86
Ambyerstraat Noord 184	6225EJ	Maastricht	46	7,5	53,89	53,89	55,90	55,80	55,52	54,32	54,22	54,20	54,18	54,17	54,15	53,70
Ambyerstraat Noord 186	6225EJ	Maastricht	46	1,5	49,34	49,34	52,94	52,71	52,20	51,47	51,35	51,32	51,30	51,29	51,26	50,02
Ambyerstraat Noord 186	6225EJ	Maastricht	46	4,5	51,39	51,39	54,31	54,08	53,66	52,78	52,66	52,64	52,62	52,61	52,57	51,86
Ambyerstraat Noord 186	6225EJ	Maastricht	46	7,5	53,89	53,89	55,90	55,80	55,52	54,32	54,22	54,20	54,18	54,17	54,15	53,70
Ambyerstraat Noord 188	6225EJ	Maastricht	46	1,5	50,54	50,54	54,11	54,01	53,61	52,51	52,50	52,50	52,50	52,50	52,49	51,20
Ambyerstraat Noord 188	6225EJ	Maastricht	46	4,5	52,26	52,26	55,40	55,29	54,94	53,76	53,74	53,70	53,73	53,73	53,73	53,18
Ambyerstraat Noord 188	6225EJ	Maastricht	46	7,5	53,88	53,88	56,30	56,23	55,95	54,74	54,66	54,65	54,64	54,64	54,62	54,22
Ambyerstraat Noord 190	6225EJ	Maastricht	46	1,5	50,54	50,54	54,11	54,01	53,61	52,51	52,50	52,50	52,50	52,50	52,49	51,20
Ambyerstraat Noord 190	6225EJ	Maastricht	46	4,5	52,26	52,26	55,40	55,29	54,94	53,76	53,74	53,73	53,73	53,73	53,73	53,18
Ambyerstraat Noord 190	6225EJ	Maastricht	46	7,5	53,88	53,88	56,30	56,23	55,95	54,74	54,66	54,65	54,64	54,64	54,62	54,22
Ambyerstraat Noord 192	6225EJ	Maastricht	46	1,5	52,24	52,24	55,12	55,05	54,74	53,49	53,47	53,47	53,47	53,47	53,47	52,17
Ambyerstraat Noord 192	6225EJ	Maastricht	46	4,5	53,60	53,60	56,51	56,42	56,13	54,86	54,83	54,82	54,81	54,81	54,80	54,34
Ambyerstraat Noord 192	6225EJ	Maastricht	46	7,5	54,33	54,33	57,02	56,96	56,69	55,43	55,38	55,37	55,36	55,35	55,34	54,99
Ambyerstraat Noord 194 A	6225EJ	Maastricht	46	1,5	53,06	53,06	55,92	55,85	55,55	54,35	54,34	54,34	54,34	54,34	54,34	52,98
Ambyerstraat Noord 194 A	6225EJ	Maastricht	46	4,5	54,16	54,16	57,09	57,01	56,72	55,52	55,51	55,51	55,51	55,51	55,51	55,10
Ambyerstraat Noord 194 B	6225EJ	Maastricht	46	1,5	53,06	53,06	55,92	55,85	55,55	54,35	54,34	54,34	54,34	54,34	54,34	52,98
Ambyerstraat Noord 194 B	6225EJ	Maastricht	46	4,5	54,16	54,16	57,09	57,01	56,72	55,52	55,51	55,51	55,51	55,51	55,51	55,10
Ambyerstraat Noord 194 C	6225EJ	Maastricht	46	1,5	53,06	53,06	55,92	55,85	55,55	54,35	54,34	54,34	54,34	54,34	54,34	52,98
Ambyerstraat Noord 194 C	6225EJ	Maastricht	46	4,5	54,16	54,16	57,09	57,01	56,72	55,52	55,51	55,51	55,51	55,51	55,51	55,10
Ambyerstraat Noord 196	6225EJ	Maastricht	46	1,5	52,25	52,25	55,94	55,88	55,55	54,47	54,46	54,46	54,46	54,46	54,46	53,84
Ambyerstraat Noord 196	6225EJ	Maastricht	46	4,5	53,60	53,60	56,97	56,89	56,56	55,51	55,51	55,50	55,50	55,50	55,50	55,11
Ambyerstraat Noord 196	6225EJ	Maastricht	46	7,5	54,83	54,83	57,04	56,94	56,65	55,43	55,43	55,43	55,43	55,43	55,43	55,11
Ambyerveld 1	1111AA	Maastricht	46	4,5	48,05	48,05	50,46	50,36	49,98	48,89	48,73	48,70	48,68	48,66	48,60	-295,60
Ambyerveld 13	1111AA	Maastricht	46	4,5	50,55	50,55	52,40	52,31	51,94	50,71	50,58	50,56	50,54	50,53	50,49	-295,60
Ambyerveld 13	1111AA	Maastricht	46	4,5	47,96	48,00	51,09	50,98	50,52	49,31	49,30	49,29	49,29	49,29	49,29	-295,60
Ambyerveld 13	1111AA	Maastricht	46	7,5	49,12	49,12	51,26	51,15	50,65	49,52	49,50	49,50	49,49	49,49	49,49	-295,60
Ambyerveld 13	1111AA	Maastricht	46	7,5	51,16	51,16	52,93	52,85	52,51	51,28	51,16	51,14	51,13	51,11	51,07	-295,60
Ambyerveld 14	1111AA	Maastricht	46	4,5	47,54	48,00	50,31	50,25	49,81	48,50	48,46	48,45	48,45	48,44	48,43	-295,60
Ambyerveld 14	1111AA	Maastricht	46	7,5	48,85	48,85	50,84	50,74	50,23	49,11	49,06	49,06	49,05	49,05	49,04	-295,60
Ambyerveld 15	1111AA	Maastricht	46	7,5	48,93	48,93	50,48	50,39	49,93	48,82	48,73	48,72	48,70	48,69	48,67	-295,60
Ambyerveld 16	1111AA	Maastricht	46	7,5	48,27	48,27	50,04	49,93	49,44	48,35	48,29	48,28	48,27	48,26	48,25	-295,60
Ambyerveld 20	1111AA	Maastricht	46	7,5	48,06	48,06	50,80	50,11	49,50	48,62	48,52	48,49	48,48	48,46	48,42	-295,60
Ambyerveld 21	1111AA	Maastricht	46	1,5	48,45	48,45	50,67	50,57	50,28	49,13	48,93	48,88	48,85	48,83	48,76	-295,60
Ambyerveld 21	1111AA	Maastricht	46	4,5	50,63	50,63	52,36	52,27	51,91	50,59	50,49	50,48	50,47	50,46	50,42	-295,60
Ambyerveld 21	1111AA	Maastricht	46	4,5	47,95	48,00	50,85	50,66	50,10	48,83	48,83	48,83	48,82	48,82	48,82	-295,60
Ambyerveld 21	1111AA	Maastricht	46	7,5	51,38	51,38	52,92	52,84	52,53	51,24	51,10	51,07	51,05	51,04	50,99	-295,60
Ambyerveld 21	1111AA	Maastricht	46	7,5	49,35	49,35	51,99	51,71	51,23	49,94	49,94	49,93	49,93	49,93	49,93	-295,60
Ambyerveld 22	1111AA	Maastricht	46	7,5	48,03	48,03	50,70	50,11	49,77	48,41	48,40	48,40	48,39	48,39	48,39	-295,60
Ambyerveld 23	1111AA	Maastricht	46	7,5	47,68	48,00	50,07	49,23	48,91	47,75	47,60	47,56	47,53	47,50	47,45	-295,60
Ambyerveld 24	1111AA	Maastricht	46	7,5	47,89	48,00	49,62	48,71	48,35	47,21	47,06	47,01	46,98	46,95	46,90	-295,60
Ambyerveld 29	1111AA	Maastricht	46	7,5	48,21	48,21	50,50	49,19	48,69	47,79	47,55	47,52	47,49	47,48	47,41	-295,60
Ambyerveld 31	1111AA	Maastricht	46	1,5	47,90	48,00	50,08	50,00	49,64	48,56	48,44	48,40	48,34	48,30	48,18	-295,60
Ambyerveld 31	1111AA	Maastricht	46	4,5	50,66	50,66	52,33	52,25	51,89	50,66	50,54	50,49	50,46	50,43	50,36	-295,60
Ambyerveld 31	1111AA	Maastricht	46	4,5	48,36	48,36	50,49	50,30	49,82	48,47	48,43	48,43	48,43	48,42	48,40	-295,60
Ambyerveld 31	1111AA	Maastricht	46	7,5	49,49	49,49	51,71	51,35	50,88	49,55	49,55	49,54	49,54	49,54	49,54	-295,60
Ambyerveld 32	1111AA	Maastricht	46	7,5	50,94	50,94	52,53	52,46	52,13	50,83	50,69	50,66	50,64	50,62	50,57	-295,60
Ambyerveld 32	1111AA	Maastricht	46	7,5	48,67	48,67	50,79	50,17	49,93	48,49	48,37	48,35	48,34	48,34	48,34	-295,60
Ambyerveld 34	1111AA	Maastricht	46	7,5	48,10	48,10	49,64	48,59	48,28	47,00	46,93	46,92	46,89	46,86	46,76	-295,60
Ambyerveld 39	1111AA	Maastricht	46	7,5	47,87	48,00	49,58	48,28	47,96	46,75	46,66	46,63	46,59	46,56	46,45	-295,60
Ambyerveld 41	1111AA	Maastricht	46	1,5	48,25	48,25	50,27	50,19	49,83	48,66	48,51	48,48	48,46	48,44	48,35	-295,60
Ambyerveld 41	1111AA	Maastricht	46	4,5	51,15	51,15	52,68	52,59	52,30	51,02	50,81	50,78	50,76	50,73	50,67	-295,60
Ambyerveld 41	1111AA	Maastricht	46	7,5	50,00	50,00	51,73	51,37	50,94	49,53	49,49	49,49	49,49	49,49	49,49	-295,60
Ambyerveld 42	1111AA	Maastricht	46	7,5	48,60	48,60	50,36	49,62	49,30	47,80	47,78	47,78	47,78	47,77	47,77	-295,60

Tabel B6.3.1
 Rekenresultaten maatregelvariant sanering uit hoofdstuk 6.3

Adres	postcode	plaats	cluster	hoogte	Eerder vastgestelde Hogere waarde	Heersend in dB	Grenswaarde in dB	Toekomst zonder maatregelen	Toekomst met maatregelvariant 4 in dB	Toekomst met maatregelvariant 10 in dB	Toekomst met maatregelvariant 11 in dB	Toekomst met maatregelvariant 12 in dB	Toekomst met maatregelvariant 13 in dB	Toekomst met maatregelvariant 14 in dB	Toekomst met maatregelvariant 15 in dB	Toekomst met maatregelvariant 16 in dB	Toekomst met geadviseerde maatregelen
Cyressenhoven 2 A	6225GB	Maastricht	46	10,5		50,23	50,23	51,94	51,84	51,67	50,48	50,19	50,12	50,06	50,02	49,88	48,51
Cyressenhoven 2 B	6225GB	Maastricht	46	7,5		49,53	49,53	51,08	50,99	50,85	49,77	49,49	49,37	49,27	49,21	49,02	47,98
Cyressenhoven 2 B	6225GB	Maastricht	46	10,5		50,23	50,23	51,94	51,84	51,67	50,48	50,19	50,12	50,06	50,02	49,88	48,51
Cyressenhoven 2 C	6225GB	Maastricht	46	7,5		49,53	49,53	51,08	50,99	50,85	49,77	49,49	49,37	49,27	49,21	49,02	47,98
Cyressenhoven 2 C	6225GB	Maastricht	46	10,5		50,23	50,23	51,94	51,84	51,67	50,48	50,19	50,12	50,06	50,02	49,88	48,51
Cyressenhoven 4 A	6225GB	Maastricht	46	7,5		49,53	49,53	51,08	50,99	50,85	49,77	49,49	49,37	49,27	49,21	49,02	47,98
Cyressenhoven 4 A	6225GB	Maastricht	46	10,5		50,23	50,23	51,94	51,84	51,67	50,48	50,19	50,12	50,06	50,02	49,88	48,51
Cyressenhoven 4 B	6225GB	Maastricht	46	7,5		49,53	49,53	51,08	50,99	50,85	49,77	49,49	49,37	49,27	49,21	49,02	47,98
Cyressenhoven 4 B	6225GB	Maastricht	46	10,5		50,23	50,23	51,94	51,84	51,67	50,48	50,19	50,12	50,06	50,02	49,88	48,51
Cyressenhoven 4 C	6225GB	Maastricht	46	7,5		49,53	49,53	51,08	50,99	50,85	49,77	49,49	49,37	49,27	49,21	49,02	47,98
Cyressenhoven 4 C	6225GB	Maastricht	46	10,5		50,23	50,23	51,94	51,84	51,67	50,48	50,19	50,12	50,06	50,02	49,88	48,51
Cyressenhoven 6 A	6225GB	Maastricht	46	7,5		49,53	49,53	51,08	50,99	50,85	49,77	49,49	49,37	49,27	49,21	49,02	47,98
Cyressenhoven 6 A	6225GB	Maastricht	46	10,5		50,23	50,23	51,94	51,84	51,67	50,48	50,19	50,12	50,06	50,02	49,88	48,51
Cyressenhoven 6 B	6225GB	Maastricht	46	7,5		49,53	49,53	51,08	50,99	50,85	49,77	49,49	49,37	49,27	49,21	49,02	47,98
Cyressenhoven 6 B	6225GB	Maastricht	46	10,5		50,23	50,23	51,94	51,84	51,67	50,48	50,19	50,12	50,06	50,02	49,88	48,51
Cyressenhoven 6 C	6225GB	Maastricht	46	7,5		49,53	49,53	51,08	50,99	50,85	49,77	49,49	49,37	49,27	49,21	49,02	47,98
Cyressenhoven 6 C	6225GB	Maastricht	46	10,5		50,23	50,23	51,94	51,84	51,67	50,48	50,19	50,12	50,06	50,02	49,88	48,51
Cyressenhoven 8 A	6225GB	Maastricht	46	7,5		49,53	49,53	51,08	50,99	50,85	49,77	49,49	49,37	49,27	49,21	49,02	47,98
Cyressenhoven 8 A	6225GB	Maastricht	46	10,5		50,23	50,23	51,94	51,84	51,67	50,48	50,19	50,12	50,06	50,02	49,88	48,51
Cyressenhoven 8 B	6225GB	Maastricht	46	7,5		49,53	49,53	51,08	50,99	50,85	49,77	49,49	49,37	49,27	49,21	49,02	47,98
Cyressenhoven 8 B	6225GB	Maastricht	46	10,5		50,23	50,23	51,94	51,84	51,67	50,48	50,19	50,12	50,06	50,02	49,88	48,51
Cyressenhoven 8 C	6225GB	Maastricht	46	7,5		49,53	49,53	51,08	50,99	50,85	49,77	49,49	49,37	49,27	49,21	49,02	47,98
Cyressenhoven 8 C	6225GB	Maastricht	46	10,5		50,23	50,23	51,94	51,84	51,67	50,48	50,19	50,12	50,06	50,02	49,88	48,51
Cyressenhoven 10 A	6225GB	Maastricht	46	7,5		49,53	49,53	51,08	50,99	50,85	49,77	49,49	49,37	49,27	49,21	49,02	47,98
Cyressenhoven 10 A	6225GB	Maastricht	46	10,5		50,23	50,23	51,94	51,84	51,67	50,48	50,19	50,12	50,06	50,02	49,88	48,51
Cyressenhoven 10 B	6225GB	Maastricht	46	7,5		49,53	49,53	51,08	50,99	50,85	49,77	49,49	49,37	49,27	49,21	49,02	47,98
Cyressenhoven 10 B	6225GB	Maastricht	46	10,5		50,23	50,23	51,94	51,84	51,67	50,48	50,19	50,12	50,06	50,02	49,88	48,51
Cyressenhoven 10 C	6225GB	Maastricht	46	7,5		49,53	49,53	51,08	50,99	50,85	49,77	49,49	49,37	49,27	49,21	49,02	47,98
Cyressenhoven 10 C	6225GB	Maastricht	46	10,5		50,23	50,23	51,94	51,84	51,67	50,48	50,19	50,12	50,06	50,02	49,88	48,51
Cyressenhoven 12 A	6225GB	Maastricht	46	7,5		49,53	49,53	51,08	50,99	50,85	49,77	49,49	49,37	49,27	49,21	49,02	47,98
Cyressenhoven 12 A	6225GB	Maastricht	46	10,5		50,23	50,23	51,94	51,84	51,67	50,48	50,19	50,12	50,06	50,02	49,88	48,51
Cyressenhoven 12 B	6225GB	Maastricht	46	7,5		49,53	49,53	51,08	50,99	50,85	49,77	49,49	49,37	49,27	49,21	49,02	47,98
Cyressenhoven 12 B	6225GB	Maastricht	46	10,5		50,23	50,23	51,94	51,84	51,67	50,48	50,19	50,12	50,06	50,02	49,88	48,51
Cyressenhoven 12 C	6225GB	Maastricht	46	7,5		49,53	49,53	51,08	50,99	50,85	49,77	49,49	49,37	49,27	49,21	49,02	47,98
Cyressenhoven 12 C	6225GB	Maastricht	46	10,5		50,23	50,23	51,94	51,84	51,67	50,48	50,19	50,12	50,06	50,02	49,88	48,51
Cyressenhoven 14 A	6225GB	Maastricht	46	7,5		49,53	49,53	51,08	50,99	50,85	49,77	49,49	49,37	49,27	49,21	49,02	47,98
Cyressenhoven 14 A	6225GB	Maastricht	46	10,5		50,23	50,23	51,94	51,84	51,67	50,48	50,19	50,12	50,06	50,02	49,88	48,51
Cyressenhoven 14 B	6225GB	Maastricht	46	7,5		49,53	49,53	51,08	50,99	50,85	49,77	49,49	49,37	49,27	49,21	49,02	47,98
Cyressenhoven 14 B	6225GB	Maastricht	46	10,5		50,23	50,23	51,94	51,84	51,67	50,48	50,19	50,12	50,06	50,02	49,88	48,51
Cyressenhoven 14 C	6225GB	Maastricht	46	7,5		49,53	49,53	51,08	50,99	50,85	49,77	49,49	49,37	49,27	49,21	49,02	47,98
Cyressenhoven 14 C	6225GB	Maastricht	46	10,5		50,23	50,23	51,94	51,84	51,67	50,48	50,19	50,12	50,06	50,02	49,88	48,51
Cyressenhoven 16 A	6225GB	Maastricht	46	7,5		49,53	49,53	51,08	50,99	50,85	49,77	49,49	49,37	49,27	49,21	49,02	47,98
Cyressenhoven 16 A	6225GB	Maastricht	46	10,5		50,23	50,23	51,94	51,84	51,67	50,48	50,19	50,12	50,06	50,02	49,88	48,51
Cyressenhoven 16 B	6225GB	Maastricht	46	7,5		49,53	49,53	51,08	50,99	50,85	49,77	49,49	49,37	49,27	49,21	49,02	47,98
Cyressenhoven 16 B	6225GB	Maastricht	46	10,5		50,23	50,23	51,94	51,84	51,67	50,48	50,19	50,12	50,06	50,02	49,88	48,51
Cyressenhoven 16 C	6225GB	Maastricht	46	7,5		49,53	49,53	51,08	50,99	50,85	49,77	49,49	49,37	49,27	49,21	49,02	47,98
Cyressenhoven 16 C	6225GB	Maastricht	46	10,5		50,23	50,23	51,94	51,84	51,67	50,48	50,19	50,12	50,06	50,02	49,88	48,51
Frans Halsstraat 1	6225CE	Maastricht	46	1,5		50,20	50,20	53,38	53,34	53,28	51,38	51,35	51,34	51,34	51,34	51,33	47,82
Frans Halsstraat 1	6225CE	Maastricht	46	4,5		52,17	52,17	55,14	55,09	55,04	53,16	53,05	53,04	53,03	53,03	53,02	49,82
Frans Halsstraat 1	6225CE	Maastricht	46	4,5		51,69	51,69	54,82	54,79	54,76	52,77	52,72	52,72	52,72	52,71	52,70	49,72
Frans Halsstraat 1	6225CE	Maastricht	46	7,5		55,47	55,47	57,79	57,75	57,70	56,11	55,82	55,77	55,74	55,73	55,72	54,05
Frans Halsstraat 1	6225CE	Maastricht	46	7,5		52,92	52,92	54,67	54,66	54,65	53,42	52,85	52,74	52,63	52,58	52,53	51,51
Frans Halsstraat 1	6225CE	Maastricht	46	7,5		52,93	52,93	55,81	55,77	55,75	53,92	53,81	53,79	53,78	53,77	53,73	51,49
Frans Halsstraat 2	6225CE	Maastricht	46	1,5		50,61	50,61	53,50	53,49	53,49	51,56	51,44	51,43	51,43	51,42	51,41	46,07
Frans Halsstraat 2	6225CE	Maastricht	46	4,5		51,69	51,69	54,23	54,22	54,21	52,29	52,19	52,17	52,17	52,16	52,09	47,93
Frans Halsstraat 2	6225CE	Maastricht	46	7,5		55,60	55,60	57,64	57,62	57,60	55,99	55,71	55,67	55,64	55,62	55,56	53,27
Frans Halsstraat 3	6225CE	Maastricht	46	1,5		49,75	49,75	52,77	52,75	52,74	50,76	50,73	50,73	50,72	50,72	50,72	46,41
Frans Halsstraat 3	6225CE	Maastricht	46	4,5		51,87	51,87	54,65	54,60	54,57	52,63	52,58	52,58	52,57	52,57	52,56	49,81
Frans Halsstraat 3	6225CE	Maastricht	46	7,5		54,81	54,81	56,39	56,36	56,32	54,89	54,51	54,43	54,38	54,35	54,33	53,61
Frans Halsstraat 3	6225CE	Maastricht	46	7,5		52,21	52,21	54,00	53,93	53,87	52,42	52,27	52,18	52,10	52,07	51,94	51,27
Frans Halsstraat 3	6225CE	Maastricht	46	7,5		54,03	54,03	56,35	56,25	56,17	54,50	54,39	54,38	54,37	54,36	54,33	52,66
Frans Halsstraat 4	6225CE	Maastricht	46	1,5		50,61	50,61	53,50	53,49	53,49	51,56	51,44	51,43	51,43	51,42	51,41	46,07
Frans Halsstraat 4	6225CE	Maastricht	46	4,5		51,69	51,69	54,23	54,22	54,21	52,29	52,19	52,17	52,17	52,16	52,09	47,93
Frans Halsstraat 4	6225CE	Maastricht	46	7,5		55,60	55,60	57,64	57,62	57,60	55,99	55,71	55,67	55,64	55,62	55,56	53,27
Frans Halsstraat 5	6225CE	Maastricht	46	4,5		48,16	48,16	50,42	50,37	50,34	48,49	48,37	48,36	48,35	48,34	48,32	46,51
Frans Halsstraat 5	6225CE	Maastricht	46	7,5		54,50	54,50	56,14	56,10	56,05	54,39	54,24	54,21	54,19	54,17	54,13	52,82
Frans Halsstraat 5	6225CE	Maastricht	46	7,5		53,49	53,49	55,76	55,72	55,68	53,83	53,69	53,69	53,69	53,69	53,69	52,62
Frans Halsstraat 6	6225CE	Maastricht	46	1,5		50,61	50,61	53,50	53,49	53,49	51,56	51,44	51,43	51,43	51,42	51,41	46,07
Frans Halsstraat 6	6225CE	Maastricht	46	4,5		51,69	51,69	54,23	54,22	54,21	52,29	52,19	52,17	52,17	52,16	52,09	47,93
Frans Halsstraat 6																	

Tabel B6.3.1
Rekenresultaten maatregelvariant sanering uit hoofdstuk 6.3

Adres	cluster	hoogte	Eerder vastgestelde Hogere waarde	Heersend in dB	Grenswaarde in dB	Toekomst zonder maatregelen	Toekomst met maatregelvariant 4 in dB	Toekomst met maatregelvariant 10 in dB	Toekomst met maatregelvariant 11 in dB	Toekomst met maatregelvariant 12 in dB	Toekomst met maatregelvariant 13 in dB	Toekomst met maatregelvariant 14 in dB	Toekomst met maatregelvariant 15 in dB	Toekomst met maatregelvariant 16 in dB	Toekomst met maatregelvariant 17 in dB	Toekomst met maatregelvariant 18 in dB
Frans Halsstraat 16	6225CE	Maastricht	46	4,5	49,68	49,68	52,39	52,38	52,38	50,26	50,25	50,25	50,25	50,25	50,25	46,35
Frans Halsstraat 16	6225CE	Maastricht	46	7,5	54,15	54,15	56,22	56,20	56,17	54,18	54,16	54,16	54,16	54,16	54,16	51,23
Frans Halsstraat 18	6225CE	Maastricht	46	1,5	47,88	48,00	51,08	51,08	51,08	48,98	48,97	48,97	48,97	48,97	48,97	43,33
Frans Halsstraat 18	6225CE	Maastricht	46	4,5	49,68	49,68	52,39	52,38	52,38	50,26	50,25	50,25	50,25	50,25	50,25	46,35
Frans Halsstraat 18	6225CE	Maastricht	46	7,5	54,15	54,15	56,22	56,20	56,17	54,18	54,16	54,16	54,16	54,16	54,16	51,23
Frans Halsstraat 20	6225CE	Maastricht	46	1,5	47,88	48,00	51,08	51,08	51,08	48,98	48,97	48,97	48,97	48,97	48,97	43,33
Frans Halsstraat 20	6225CE	Maastricht	46	4,5	49,68	49,68	52,39	52,38	52,38	50,26	50,25	50,25	50,25	50,25	50,25	46,35
Frans Halsstraat 20	6225CE	Maastricht	46	7,5	54,15	54,15	56,22	56,20	56,17	54,18	54,16	54,16	54,16	54,16	54,16	51,23
Frans Halsstraat 22	6225CE	Maastricht	46	1,5	47,88	48,00	51,08	51,08	51,08	48,98	48,97	48,97	48,97	48,97	48,97	43,33
Frans Halsstraat 22	6225CE	Maastricht	46	4,5	49,68	49,68	52,39	52,38	52,38	50,26	50,25	50,25	50,25	50,25	50,25	46,35
Frans Halsstraat 22	6225CE	Maastricht	46	7,5	54,15	54,15	56,22	56,20	56,17	54,18	54,16	54,16	54,16	54,16	54,16	51,23
Frans Halsstraat 24	6225CE	Maastricht	46	1,5	47,88	48,00	51,08	51,08	51,08	48,98	48,97	48,97	48,97	48,97	48,97	43,33
Frans Halsstraat 24	6225CE	Maastricht	46	4,5	49,68	49,68	52,39	52,38	52,38	50,26	50,25	50,25	50,25	50,25	50,25	46,35
Frans Halsstraat 24	6225CE	Maastricht	46	7,5	54,15	54,15	56,22	56,20	56,17	54,18	54,16	54,16	54,16	54,16	54,16	51,23
Gouverneur Houbenstraat 1	6225BV	Maastricht	46	4,5	47,04	48,00	50,02	50,02	50,02	49,94	47,99	47,95	47,93	47,91	47,86	45,84
Gouverneur Houbenstraat 1	6225BV	Maastricht	46	7,5	50,74	50,74	52,98	52,94	52,90	52,10	51,06	50,94	50,94	50,94	50,86	50,86
Gouverneur Houbenstraat 1	6225BV	Maastricht	46	7,5	51,89	51,89	54,21	54,21	54,21	54,02	52,47	52,36	52,27	52,22	52,08	51,23
Gouverneur Houbenstraat 1 A	6225BV	Maastricht	46	7,5	52,58	52,58	54,70	54,65	54,61	53,57	52,77	52,68	52,65	52,62	52,63	52,25
Gouverneur Houbenstraat 1 B	6225BV	Maastricht	46	7,5	52,55	52,55	54,67	54,61	54,55	53,58	52,68	52,64	52,63	52,63	52,59	52,28
Gouverneur Houbenstraat 1 C	6225BV	Maastricht	46	7,5	51,03	51,03	53,47	53,42	53,37	52,15	51,52	51,51	51,51	51,49	51,41	50,89
Gouverneur Houbenstraat 2	6225BW	Maastricht	46	7,5	49,17	49,17	51,18	51,13	51,09	49,98	49,27	49,24	49,20	49,18	49,11	48,93
Gouverneur Houbenstraat 3	6225BV	Maastricht	46	7,5	51,65	51,65	53,90	53,85	53,80	52,61	51,98	51,97	51,94	51,91	51,84	51,25
Gouverneur Houbenstraat 3	6225BV	Maastricht	46	7,5	52,60	52,60	54,18	54,11	54,04	53,10	52,49	52,42	52,36	52,31	52,18	51,93
Gouverneur Houbenstraat 4	6225BV	Maastricht	46	7,5	49,17	49,17	51,18	51,13	51,09	49,98	49,27	49,24	49,20	49,18	49,11	48,93
Gouverneur Houbenstraat 5	6225BV	Maastricht	46	4,5	47,86	48,00	49,82	49,66	49,52	48,38	47,94	47,92	47,87	47,85	47,76	47,55
Gouverneur Houbenstraat 5	6225BV	Maastricht	46	7,5	52,09	52,09	54,24	54,17	54,09	53,01	52,37	52,33	52,29	52,27	52,20	51,85
Gouverneur Houbenstraat 5	6225BV	Maastricht	46	7,5	48,96	48,96	51,45	51,44	51,44	50,21	49,47	49,43	49,40	49,37	49,29	48,75
Gouverneur Houbenstraat 6	6225BW	Maastricht	46	7,5	49,17	49,17	51,18	51,13	51,09	49,98	49,27	49,24	49,20	49,18	49,11	48,93
Gouverneur Houbenstraat 7	6225BV	Maastricht	46	7,5	51,15	51,15	53,31	53,26	53,20	51,97	51,49	51,43	51,39	51,35	51,26	50,78
Gouverneur Houbenstraat 8	6225BW	Maastricht	46	7,5	49,17	49,17	51,18	51,13	51,09	49,98	49,27	49,24	49,20	49,18	49,11	48,93
Gouverneur Houbenstraat 9	6225BV	Maastricht	46	7,5	51,15	51,15	53,31	53,26	53,20	51,97	51,49	51,43	51,39	51,35	51,26	50,78
Gouverneur Houbenstraat 10	6225BV	Maastricht	46	7,5	49,17	49,17	51,18	51,13	51,09	49,98	49,27	49,24	49,20	49,18	49,11	48,93
Gouverneur Houbenstraat 11	6225BV	Maastricht	46	7,5	51,87	51,87	53,89	53,84	53,79	52,53	52,02	51,96	51,92	51,90	51,83	51,25
Gouverneur Houbenstraat 11	6225BV	Maastricht	46	7,5	52,71	52,71	54,34	54,24	54,16	53,17	52,67	52,60	52,55	52,49	52,32	51,98
Gouverneur Houbenstraat 12	6225BW	Maastricht	46	7,5	49,17	49,17	51,18	51,13	51,09	49,98	49,27	49,24	49,20	49,18	49,11	48,93
Gouverneur Houbenstraat 13	6225BV	Maastricht	46	7,5	50,99	50,99	53,49	53,48	53,47	51,91	51,44	51,43	51,42	51,41	51,41	50,66
Gouverneur Houbenstraat 13	6225BV	Maastricht	46	7,5	48,52	48,52	51,16	51,16	51,16	49,75	49,21	49,16	49,12	49,10	49,02	48,30
Gouverneur Houbenstraat 14	6225BV	Maastricht	46	7,5	49,17	49,17	51,18	51,13	51,09	49,98	49,27	49,24	49,20	49,18	49,11	48,93
Gouverneur Houbenstraat 15	6225BV	Maastricht	46	7,5	51,10	51,10	52,95	52,90	52,84	51,48	50,97	50,92	50,90	50,90	50,90	50,39
Gouverneur Houbenstraat 16	6225BV	Maastricht	46	7,5	49,23	49,23	51,33	51,26	51,19	50,00	49,38	49,37	49,37	49,37	49,30	48,92
Gouverneur Houbenstraat 17	6225BV	Maastricht	46	7,5	51,10	51,10	52,95	52,90	52,84	51,48	50,97	50,92	50,90	50,90	50,90	50,39
Gouverneur Houbenstraat 18	6225BW	Maastricht	46	7,5	49,23	49,23	51,33	51,26	51,19	50,00	49,38	49,37	49,37	49,37	49,30	48,92
Gouverneur Houbenstraat 19	6225BV	Maastricht	46	7,5	51,05	51,05	52,75	52,64	52,54	51,34	50,93	50,90	50,88	50,86	50,76	50,08
Gouverneur Houbenstraat 19	6225BV	Maastricht	46	7,5	50,67	50,67	52,66	52,59	52,53	51,15	50,69	50,65	50,64	50,64	50,63	49,84
Gouverneur Houbenstraat 20	6225BW	Maastricht	46	7,5	49,23	49,23	51,33	51,26	51,19	50,00	49,38	49,37	49,37	49,37	49,30	48,92
Gouverneur Houbenstraat 21	6225BV	Maastricht	46	7,5	51,00	51,00	53,14	53,07	53,02	51,41	51,08	51,08	51,08	51,08	51,08	49,80
Gouverneur Houbenstraat 21	6225BV	Maastricht	46	7,5	49,29	49,29	51,44	51,44	51,44	50,03	49,49	49,46	49,43	49,40	49,34	48,42
Gouverneur Houbenstraat 22	6225BV	Maastricht	46	7,5	49,23	49,23	51,33	51,26	51,19	50,00	49,38	49,37	49,37	49,37	49,30	48,92
Gouverneur Houbenstraat 23	6225BV	Maastricht	46	7,5	50,89	50,89	52,99	52,92	52,87	51,20	50,95	50,94	50,94	50,94	50,94	49,49
Gouverneur Houbenstraat 24	6225BV	Maastricht	46	7,5	49,23	49,23	51,33	51,26	51,19	50,00	49,38	49,37	49,37	49,37	49,30	48,92
Gouverneur Houbenstraat 25	6225BV	Maastricht	46	7,5	50,89	50,89	52,99	52,92	52,87	51,20	50,95	50,94	50,94	50,94	50,94	49,49
Gouverneur Houbenstraat 26	6225BV	Maastricht	46	7,5	49,23	49,23	51,33	51,26	51,19	50,00	49,38	49,37	49,37	49,37	49,30	48,92
Gouverneur Houbenstraat 27	6225BV	Maastricht	46	7,5	50,81	50,81	52,85	52,78	52,72	51,03	50,80	50,80	50,80	50,80	50,80	49,32
Gouverneur Houbenstraat 27	6225BV	Maastricht	46	7,5	51,08	51,08	52,59	52,46	52,34	51,22	50,90	50,87	50,81	50,76	50,60	49,92
Gouverneur Houbenstraat 28	6225BV	Maastricht	46	7,5	49,43	49,43	51,14	51,09	51,06	49,69	49,36	49,36	49,36	49,36	49,30	48,35
Gouverneur Houbenstraat 29	6225BV	Maastricht	46	7,5	50,34	50,34	52,36	52,29	52,22	50,55	50,33	50,33	50,33	50,33	50,33	49,00
Gouverneur Houbenstraat 29	6225BV	Maastricht	46	7,5	50,42	50,42	51,97	51,97	51,97	50,57	50,14	50,10	50,07	50,05	49,91	48,71
Gouverneur Houbenstraat 30	6225BW	Maastricht	46	7,5	49,43	49,43	51,14	51,09	51,06	49,69	49,36	49,36	49,36	49,34	49,09	48,35
Gouverneur Houbenstraat 31	6225BV	Maastricht	46	7,5	50,37	50,37	52,45	52,38	52,31	50,63	50,41	50,41	50,41	50,41	50,41	49,05
Gouverneur Houbenstraat 32	6225BW	Maastricht	46	7,5	49,43	49,43	51,14	51,09	51,06	49,69	49,36	49,36	49,36	49,34	49,09	48,35
Gouverneur Houbenstraat 33	6225BV	Maastricht	46	7,5	50,37	50,37	52,45	52,38	52,31	50,63	50,41	50,41	50,41	50,41	50,41	49,05
Gouverneur Houbenstraat 34	6225BV	Maastricht	46	7,5	49,43	49,43	51,14	51,09	51,06	49,69	49,36	49,36	49,36	49,34	49,09	48,35
Gouverneur Houbenstraat 35	6225BV	Maastricht	46	7,5	49,78	49,78	51,50	51,25	51,14	50,16	49,85	49,75	49,68	49,65	49,56	48,99
Gouverneur Houbenstraat 35	6225BV	Maastricht	46	7,5	50,68	50,68	52,48	52,42	52,35	50,67	50,45	50,45	50,45	50,45	50,45	49,12
Gouverneur Houbenstraat 36	6225BV	Maastricht	46	7,5	49,43	49,43	51,14	51,09	51,06	49,69	49,36	49,36	49,36	49,34	49,09	48,35
Gouverneur Houbenstraat 38	6225BV	Maastricht	46	7,5	49,43	49,43	51,14	51,09	51,06	49,69	49,36	49,36	49,36	49,34	49,09	48,35
Hagenstraat 4	6225ER	Maastricht	46	4,5	49,56	49,56	51,84	51,75	51,65	50,21	49,77	49,77	49,77	49,77	49,76	49,38
Hagenstraat 4	6225ER	Maastricht	46	7,5	51,37	51,37	52,98	52,85	52,68	50,97	50,95	50,95	50,95	50,95	50,95	50,25
Hagenstraat 6	6225ER	Maastricht	46	4,5	49,56	49,56	51,84	51,75	51,65	50,21	49,77	49,77	49,77	49,77	49,76	49,38
Hagenstraat 6	6225ER	Maastricht	46	7,5	51,37	51,37	52,98	52,85	52,68	50,97	50,95	50,95	50,95	50,95	50,95	50,25
Hagenstraat 8	6225ER	Maastricht	46	4,5	49,69	49,69										

Tabel B6.3.1
 Rekenresultaten maatregelvariant sanering uit hoofdstuk 6.3

Adres	cluster	hoogte	Eerder vastgestelde Hogte waarde	Heersend in dB	Grenswaarde in dB	Toekomst zonder maatregelen	Toekomst met maat- regelvariant 4 in dB	Toekomst met maat- regelvariant 10 in dB	Toekomst met maat- regelvariant 11 in dB	Toekomst met maat- regelvariant 12 in dB	Toekomst met maat- regelvariant 13 in dB	Toekomst met maat- regelvariant 14 in dB	Toekomst met maat- regelvariant 15 in dB	Toekomst met maat- regelvariant 16 in dB	Toekomst met geadviseerde maatregelen
Koninginnestraat 25	6225BP	Maastricht	46	7.5	49.95	49.95	51.83	51.77	51.73	50.79	49.85	49.82	49.82	49.78	49.29
Koninginnestraat 27	6225BP	Maastricht	46	7.5	49.32	49.32	51.28	51.22	51.18	49.94	49.29	49.27	49.27	49.24	48.57
Koninginnestraat 29	6225BP	Maastricht	46	7.5	49.32	49.32	51.28	51.22	51.18	49.94	49.29	49.27	49.27	49.24	48.57
Koninginnestraat 31	6225BP	Maastricht	46	7.5	49.32	49.32	51.28	51.22	51.18	49.94	49.29	49.27	49.27	49.24	48.57
Koninginnestraat 33	6225BP	Maastricht	46	7.5	49.32	49.32	51.28	51.22	51.18	49.94	49.29	49.27	49.27	49.24	48.57
Koninginnestraat 35	6225BP	Maastricht	46	7.5	48.57	48.57	50.76	50.67	50.59	49.04	48.77	48.77	48.77	48.74	48.11
Lindenplein 10	6225EP	Maastricht	46	4.5	47.97	48.00	49.99	49.91	49.72	48.21	48.20	48.18	48.13	48.08	47.96
Lindenplein 11	6225EP	Maastricht	46	4.5	47.97	48.00	49.99	49.91	49.72	48.21	48.20	48.18	48.13	48.08	47.96
Mispelhoven 6	6225GH	Maastricht	46	7.5	46.92	48.00	49.60	49.56	49.47	48.05	47.64	47.63	47.63	47.55	46.00
Mispelhoven 8	6225GH	Maastricht	46	7.5	46.92	48.00	49.60	49.56	49.47	48.05	47.64	47.63	47.63	47.55	46.00
Mispelhoven 10	6225GH	Maastricht	46	7.5	46.92	48.00	49.60	49.56	49.47	48.05	47.64	47.63	47.63	47.55	46.00
Mispelhoven 12	6225GH	Maastricht	46	7.5	46.92	48.00	49.60	49.56	49.47	48.05	47.64	47.63	47.63	47.55	46.00
Mispelhoven 14	6225GH	Maastricht	46	7.5	47.53	48.00	49.77	49.73	49.60	48.17	47.83	47.83	47.83	47.72	46.57
Mispelhoven 16	6225GH	Maastricht	46	7.5	47.53	48.00	49.77	49.73	49.60	48.17	47.83	47.83	47.83	47.72	46.57
Pastoor Lancohrstraat 1	6225BG	Maastricht	46	7.5	48.21	48.21	50.18	50.13	50.08	49.66	48.51	48.42	48.32	48.20	47.31
Pastoor Lancohrstraat 3	6225BG	Maastricht	46	7.5	48.21	48.21	50.18	50.13	50.08	49.66	48.51	48.42	48.32	48.20	47.31
Pastoor Lancohrstraat 5	6225BG	Maastricht	46	7.5	48.21	48.21	50.18	50.13	50.08	49.66	48.51	48.42	48.32	48.20	47.31
Pastoor Lancohrstraat 7	6225BG	Maastricht	46	7.5	48.21	48.21	50.18	50.13	50.08	49.66	48.51	48.42	48.32	48.20	47.31
Rembrandtstraat 2	6225CC	Maastricht	46	1.5	56.17	56.17	59.13	59.12	59.10	57.74	57.19	57.14	57.11	57.09	57.06
Rembrandtstraat 2	6225CC	Maastricht	46	1.5	52.53	52.53	55.72	55.69	55.66	53.77	53.75	53.75	53.75	53.74	53.70
Rembrandtstraat 2	6225CC	Maastricht	46	4.5	53.89	53.89	56.92	56.89	56.85	54.97	54.94	54.94	54.92	54.91	54.85
Rembrandtstraat 2	6225CC	Maastricht	46	4.5	57.07	57.07	60.01	60.00	59.98	58.66	58.03	57.99	57.96	57.94	57.91
Rembrandtstraat 2	6225CC	Maastricht	46	7.5	57.50	57.50	60.58	60.57	60.55	59.11	58.59	58.56	58.53	58.51	58.48
Rembrandtstraat 2	6225CC	Maastricht	46	7.5	54.42	54.42	57.53	57.51	57.48	55.60	55.58	55.58	55.57	55.56	55.47
Rembrandtstraat 2 A	6225CC	Maastricht	46	1.5	51.18	51.18	54.49	54.49	54.48	52.88	52.47	52.45	52.43	52.42	52.39
Rembrandtstraat 2 A	6225CC	Maastricht	46	1.5	50.37	50.37	53.16	53.14	53.09	51.84	51.16	51.15	51.14	51.13	51.13
Rembrandtstraat 2 B	6225CC	Maastricht	46	4.5	51.75	51.75	54.86	54.86	54.85	53.01	52.88	52.83	52.79	52.76	52.70
Rembrandtstraat 2 C	6225CC	Maastricht	46	1.5	47.47	48.00	51.14	51.14	51.13	49.25	49.07	49.07	49.07	49.07	49.05
Rembrandtstraat 2 C	6225CC	Maastricht	46	1.5	48.81	48.81	52.20	52.19	52.19	50.29	50.14	50.12	50.11	50.10	50.10
Rembrandtstraat 4	6225CC	Maastricht	46	1.5	48.16	48.16	51.44	51.43	51.42	49.52	49.38	49.36	49.35	49.35	49.34
Rembrandtstraat 4	6225CC	Maastricht	46	4.5	49.68	49.68	52.82	52.80	52.79	50.93	50.73	50.72	50.71	50.70	50.68
Rembrandtstraat 6	6225CC	Maastricht	46	1.5	48.16	48.16	51.44	51.43	51.42	49.52	49.38	49.36	49.35	49.35	49.34
Rembrandtstraat 6	6225CC	Maastricht	46	4.5	49.68	49.68	52.82	52.80	52.79	50.93	50.73	50.72	50.71	50.70	50.68
Rembrandtstraat 7	6225CA	Maastricht	46	4.5	48.97	48.97	51.60	51.49	51.42	49.77	49.62	49.60	49.59	49.58	49.51
Rembrandtstraat 8	6225CC	Maastricht	46	1.5	47.09	48.00	50.23	50.22	50.21	48.35	48.16	48.14	48.14	48.13	48.12
Rembrandtstraat 8	6225CC	Maastricht	46	4.5	49.06	49.06	51.90	51.88	51.87	50.07	49.85	49.83	49.81	49.80	49.76
Rembrandtstraat 11	6225CA	Maastricht	46	4.5	48.97	48.97	51.60	51.49	51.42	49.77	49.62	49.60	49.59	49.58	49.51
Rembrandtstraat 12	6225CC	Maastricht	46	4.5	47.57	48.00	50.11	50.08	50.06	48.34	48.06	48.04	48.02	48.00	47.96
Rembrandtstraat 15	6225CA	Maastricht	46	4.5	48.97	48.97	51.60	51.49	51.42	49.77	49.62	49.60	49.59	49.58	49.51
Rembrandtstraat 16	6225CC	Maastricht	46	4.5	47.57	48.00	50.11	50.08	50.06	48.34	48.06	48.04	48.02	48.00	47.96
Rembrandtstraat 19	6225CA	Maastricht	46	4.5	48.22	48.22	50.83	50.82	50.81	48.98	48.81	48.79	48.78	48.74	48.69
Rembrandtstraat 20	6225CC	Maastricht	46	4.5	47.57	48.00	50.11	50.08	50.06	48.34	48.06	48.04	48.02	48.00	47.96
Rembrandtstraat 23	6225CA	Maastricht	46	4.5	47.76	48.00	50.35	50.32	50.31	48.39	48.20	48.19	48.19	48.19	48.19
Rembrandtstraat 27	6225CA	Maastricht	46	4.5	47.76	48.00	50.35	50.32	50.31	48.39	48.20	48.19	48.19	48.19	48.19
Rembrandtstraat 31	6225CB	Maastricht	46	4.5	47.76	48.00	50.35	50.32	50.31	48.39	48.20	48.19	48.19	48.19	48.19
Rembrandtstraat 35	6225CB	Maastricht	46	4.5	47.76	48.00	50.35	50.32	50.31	48.39	48.20	48.19	48.19	48.19	48.19
Rembrandtstraat 39	6225CB	Maastricht	46	4.5	47.76	48.00	50.35	50.32	50.31	48.39	48.20	48.19	48.19	48.19	48.19
Severenplein 23	6225AZ	Maastricht	46	7.5	48.20	48.20	49.82	49.78	49.72	48.91	48.06	47.96	47.74	47.71	47.40
Severenplein 24	6225AZ	Maastricht	46	7.5	48.16	48.16	49.73	49.69	49.64	48.84	47.98	47.79	47.64	47.61	47.60
Taxushoven 30 A	6225GG	Maastricht	46	7.5	48.41	48.41	50.26	50.17	50.00	48.61	48.45	48.42	48.40	48.37	48.24
Taxushoven 30 B	6225GG	Maastricht	46	7.5	48.41	48.41	50.26	50.17	50.00	48.61	48.45	48.42	48.40	48.37	48.24
Taxushoven 32 A	6225GG	Maastricht	46	7.5	48.41	48.41	50.26	50.17	50.00	48.61	48.45	48.42	48.40	48.37	48.24
Taxushoven 32 B	6225GG	Maastricht	46	7.5	48.41	48.41	50.26	50.17	50.00	48.61	48.45	48.42	48.40	48.37	48.24
Taxushoven 34 A	6225GG	Maastricht	46	7.5	48.41	48.41	50.26	50.17	50.00	48.61	48.45	48.42	48.40	48.37	48.24
Taxushoven 34 B	6225GG	Maastricht	46	7.5	48.41	48.41	50.26	50.17	50.00	48.61	48.45	48.42	48.40	48.37	48.24
Taxushoven 36 A	6225GG	Maastricht	46	7.5	48.41	48.41	50.26	50.17	50.00	48.61	48.45	48.42	48.40	48.37	48.24
Taxushoven 36 B	6225GG	Maastricht	46	7.5	48.41	48.41	50.26	50.17	50.00	48.61	48.45	48.42	48.40	48.37	48.24
van Goghstraat 3	6225CG	Maastricht	46	7.5	49.60	49.60	51.30	51.09	50.98	49.87	49.51	49.48	49.46	49.42	49.28
van Goghstraat 4	6225CG	Maastricht	46	7.5	49.50	49.50	51.34	51.15	51.06	49.80	49.62	49.55	49.49	49.45	49.33
van Goghstraat 4	6225CG	Maastricht	46	7.5	51.93	51.93	53.59	53.55	53.51	51.73	51.65	51.64	51.62	51.60	51.55
van Goghstraat 5	6225CG	Maastricht	46	7.5	51.94	51.94	53.69	53.69	53.59	52.02	51.86	51.83	51.80	51.76	51.66
van Goghstraat 6	6225CG	Maastricht	46	7.5	51.45	51.45	53.19	53.19	53.09	51.44	51.29	51.24	51.20	51.18	51.15
van Goghstraat 6	6225CG	Maastricht	46	7.5	51.44	51.44	53.27	53.23	53.19	51.36	51.29	51.24	51.24	51.23	51.22
van Goghstraat 8	6225CG	Maastricht	46	7.5	51.17	51.17	53.00	52.97	52.92	51.11	51.06	51.06	51.04	51.03	50.96
van Goghstraat 8	6225CG	Maastricht	46	7.5	48.51	48.51	50.55	50.40	50.32	48.86	48.72	48.70	48.69	48.68	48.58
van Goghstraat 10	6225CG	Maastricht	46	7.5	51.07	51.07	52.92	52.91	52.79	51.22	51.09	51.05	50.99	50.95	50.89
van Goghstraat 10	6225CG	Maastricht	46	7.5	51.21	51.21	52.85	52.82	52.77	51.07	51.01	50.96	50.93	50.90	50.80
van Goghstraat 10	6225CG	Maastricht	46	7.5	48.96	48.96	50.57	50.48	50.43	49.00	48.84	48.82	48.80	48.77	48.58
van Goghstraat 11	6225CG	Maastricht	46	7.5	52.40	52.40	53.97	53.94	53.79	52.35	52.13	52.06	52.02	51.99	51.93
van Slijpestraat 38	6225BN	Maastricht	46	7.5	51.60	51.60	53.41	53.38	53.34	52.76	51.79	51.67	51.55	51.48	51.32
van Slijpestraat 40	6225BN	Maastricht	46	7.5	51.60	51.60	53.41	53.38	53.34	52.76	51.79	51.67	51.55	51.48	51.32
van Slijpestraat 42	6225BN	Maastricht	46	7.5	51.60	51.60	53.41	53.38	53.34	52.76	51.79	51.67	51.55	51.48	51.32
van Slijpestraat 44	6225BN	Maastricht	46	7.5	51.60	51.60	53.41	53.38	53.34	52.76	51.79	51.67	51.55	51.48	51.32
van Slijpestraat 46	6225BN	Maastricht	46	7.5	51.60	51.60	53.41	53.38	53.34	52.76	51.79	51.67	51.55	51.48	51.32
van Slijpestraat 48	6225BN	Maastricht	46	7.5	51.60	51.60	53.41	53.38	53.34	52.76	51.79	51.67	51.55	51.48	51.32
van Slijpestraat 50	6225BN	Maastricht	46	7.5											

Tabel B6.3.1
Rekenresultaten maatregelvariant sanering uit hoofdstuk 6.3

Adres	cluster	hoogte	Eerder vastgestelde Hogte waarde	Heersend in dB	Grenswaarde in dB	Toekomst zonder maatregelen	Toekomst met maat- regelvariant 4 in dB	Toekomst met maat- regelvariant 10 in dB	Toekomst met maat- regelvariant 11 in dB	Toekomst met maat- regelvariant 12 in dB	Toekomst met maat- regelvariant 13 in dB	Toekomst met maat- regelvariant 14 in dB	Toekomst met maat- regelvariant 15 in dB	Toekomst met maat- regelvariant 16 in dB	Toekomst met geadviseerde maatregelen	
van Slijpestraat 64	6225BN	Maastricht	46	1.5	52.96	52.96	55.64	55.64	55.64	55.45	53.78	53.66	53.58	53.54	53.53	52.00
van Slijpestraat 64	6225BN	Maastricht	46	4.5	53.66	53.66	56.43	56.43	56.43	56.21	54.53	54.41	54.33	54.29	54.28	52.91
van Slijpestraat 64	6225BN	Maastricht	46	4.5	54.11	54.11	56.06	56.06	56.06	56.03	54.48	54.26	54.12	54.02	53.90	53.03
van Slijpestraat 64	6225BN	Maastricht	46	7.5	55.37	55.37	57.52	57.52	57.51	57.28	55.88	55.71	55.59	55.51	55.37	54.85
van Slijpestraat 64	6225BN	Maastricht	46	7.5	54.71	54.71	57.49	57.49	57.49	57.22	55.61	55.51	55.44	55.41	55.36	54.37
van Slijpestraat 79	6225BK	Maastricht	46	7.5	50.66	50.66	52.30	52.29	52.27	51.89	50.78	50.62	50.48	50.41	50.21	49.87
van Slijpestraat 81	6225BL	Maastricht	46	7.5	50.50	50.50	52.14	52.12	52.11	51.87	50.62	50.42	50.32	50.25	50.03	49.62
van Slijpestraat 83	6225BL	Maastricht	46	7.5	50.50	50.50	52.14	52.12	52.11	51.87	50.62	50.42	50.32	50.25	50.03	49.62
van Slijpestraat 85	6225BL	Maastricht	46	7.5	50.50	50.50	52.14	52.12	52.11	51.87	50.62	50.42	50.32	50.25	50.03	49.62
van Slijpestraat 87	6225BL	Maastricht	46	7.5	50.93	50.93	52.49	52.44	52.40	51.97	50.97	50.82	50.69	50.63	50.41	50.00
van Slijpestraat 89	6225BL	Maastricht	46	7.5	51.60	51.60	53.41	53.37	53.31	52.86	51.78	51.71	51.67	51.57	51.32	50.96
van Slijpestraat 91	6225BL	Maastricht	46	7.5	51.60	51.60	53.41	53.37	53.31	52.86	51.78	51.71	51.67	51.57	51.32	50.96
van Slijpestraat 93	6225BL	Maastricht	46	7.5	51.60	51.60	53.41	53.37	53.31	52.86	51.78	51.71	51.67	51.57	51.32	50.96
van Slijpestraat 95	6225BL	Maastricht	46	7.5	49.21	49.21	50.81	50.81	50.81	50.48	49.36	49.24	49.12	49.04	48.67	48.60
van Slijpestraat 95	6225BL	Maastricht	46	7.5	51.42	51.42	53.08	53.07	53.06	52.73	51.61	51.31	51.19	51.14	50.98	50.72
van Slijpestraat 97	6225BL	Maastricht	46	7.5	50.84	50.84	52.67	52.67	52.66	52.43	51.01	50.89	50.80	50.74	50.55	50.36
van Slijpestraat 99	6225BL	Maastricht	46	7.5	50.84	50.84	52.67	52.67	52.66	52.43	51.01	50.89	50.80	50.74	50.55	50.36
van Slijpestraat 101	6225BL	Maastricht	46	7.5	50.84	50.84	52.67	52.67	52.66	52.43	51.01	50.89	50.80	50.74	50.55	50.36
van Slijpestraat 103	6225BL	Maastricht	46	4.5	47.54	48.00	49.75	49.65	49.54	48.56	47.87	47.84	47.80	47.78	47.71	46.91
van Slijpestraat 103	6225BL	Maastricht	46	7.5	50.88	50.88	52.89	52.89	52.89	52.57	51.31	51.21	51.13	51.08	50.72	50.71
van Slijpestraat 103	6225BL	Maastricht	46	7.5	49.12	49.12	50.76	50.76	50.76	50.34	49.44	49.40	49.29	49.16	48.62	48.59
van Slijpestraat 105	6225BL	Maastricht	46	4.5	47.57	48.00	49.88	49.84	49.75	48.88	47.95	47.91	47.88	47.86	47.79	46.63
van Slijpestraat 105	6225BL	Maastricht	46	7.5	51.48	51.48	53.04	53.00	52.97	52.31	51.51	51.39	51.27	51.17	50.97	50.45
van Slijpestraat 105	6225BL	Maastricht	46	7.5	51.19	51.19	53.12	53.07	53.02	52.24	51.33	51.17	51.08	51.05	51.02	50.90
van Slijpestraat 105	6225BL	Maastricht	46	7.5	50.83	50.83	52.95	52.95	52.95	52.60	51.24	51.14	51.04	51.04	50.79	50.78
van Slijpestraat 107	6225BL	Maastricht	46	4.5	49.75	49.75	51.71	51.71	51.71	51.11	50.27	50.23	50.04	49.88	49.54	48.10
van Slijpestraat 107	6225BL	Maastricht	46	4.5	47.89	48.00	50.41	50.38	50.35	49.43	48.43	48.41	48.39	48.37	48.31	46.46
van Slijpestraat 107	6225BL	Maastricht	46	7.5	51.93	51.93	54.20	54.20	54.20	53.57	52.80	52.53	52.40	52.31	52.04	51.27
van Slijpestraat 107	6225BL	Maastricht	46	7.5	49.38	49.38	51.19	51.19	51.19	50.66	49.71	49.69	49.59	49.45	49.04	49.00
van Slijpestraat 107	6225BL	Maastricht	46	7.5	51.50	51.50	53.33	53.30	53.26	52.51	51.72	51.63	51.56	51.48	51.25	50.41
van Slijpestraat 109	6225BL	Maastricht	46	1.5	47.14	48.00	49.96	49.95	49.93	49.45	47.96	47.94	47.94	47.92	47.87	45.11
van Slijpestraat 109	6225BL	Maastricht	46	4.5	48.64	48.64	51.34	51.32	51.29	50.68	49.30	49.29	49.29	49.28	49.27	47.18
van Slijpestraat 109	6225BL	Maastricht	46	4.5	47.05	48.00	49.80	49.80	49.80	49.73	47.87	47.85	47.82	47.81	47.65	47.30
van Slijpestraat 109	6225BL	Maastricht	46	7.5	51.66	51.66	53.77	53.74	53.71	53.09	51.97	51.95	51.92	51.91	51.68	50.64
van Slijpestraat 109	6225BL	Maastricht	46	7.5	51.64	51.64	54.17	54.14	54.11	53.54	52.16	52.09	52.08	52.08	52.04	51.50
van Slijpestraat 109	6225BL	Maastricht	46	7.5	51.32	51.32	53.75	53.75	53.75	53.27	51.94	51.86	51.78	51.73	51.59	51.44
van Slijpestraat 111	6225BL	Maastricht	46	1.5	47.58	48.00	50.36	50.34	49.95	48.33	48.31	48.29	48.29	48.26	48.26	45.65
van Slijpestraat 111	6225BL	Maastricht	46	1.5	47.19	48.00	49.92	49.92	49.92	49.41	48.05	47.93	47.86	47.85	47.84	45.28
van Slijpestraat 111	6225BL	Maastricht	46	4.5	50.50	50.50	52.77	52.77	52.77	52.40	51.14	50.85	50.66	50.63	50.41	49.24
van Slijpestraat 111	6225BL	Maastricht	46	4.5	49.07	49.07	51.78	51.76	51.74	51.26	49.69	49.66	49.65	49.65	49.62	47.60
van Slijpestraat 111	6225BL	Maastricht	46	7.5	49.79	49.79	51.73	51.73	51.73	50.93	50.08	49.94	49.85	49.81	49.58	49.48
van Slijpestraat 111	6225BL	Maastricht	46	7.5	52.07	52.07	54.24	54.22	54.20	53.68	52.39	52.26	52.22	52.21	52.13	51.11
van Slijpestraat 111	6225BL	Maastricht	46	7.5	52.78	52.78	55.27	55.27	55.27	54.77	53.53	53.35	53.24	53.19	53.11	52.36
van Slijpestraat 113	6225BL	Maastricht	46	1.5	47.21	48.00	50.33	50.32	50.30	49.90	48.29	48.27	48.25	48.24	48.22	45.89
van Slijpestraat 113	6225BL	Maastricht	46	4.5	48.20	48.20	50.96	50.96	50.96	50.39	49.27	49.25	49.21	49.05	48.78	46.84
van Slijpestraat 113	6225BL	Maastricht	46	4.5	48.71	48.71	51.75	51.74	51.72	51.24	49.66	49.64	49.61	49.61	49.59	47.77
van Slijpestraat 113	6225BL	Maastricht	46	7.5	52.10	52.10	54.46	54.44	54.41	53.89	52.60	52.51	52.43	52.40	52.34	51.49
van Slijpestraat 115	6225BL	Maastricht	46	1.5	48.47	48.47	51.75	51.75	51.75	51.72	49.64	49.62	49.62	49.62	49.61	48.59
van Slijpestraat 115	6225BL	Maastricht	46	1.5	47.40	48.00	50.46	50.45	50.44	49.94	48.48	48.44	48.41	48.39	48.35	47.20
van Slijpestraat 115	6225BL	Maastricht	46	4.5	49.10	49.10	52.48	52.48	52.48	52.44	50.35	50.34	50.33	50.33	50.31	49.36
van Slijpestraat 115	6225BL	Maastricht	46	4.5	49.05	49.05	51.94	51.93	51.91	51.35	49.97	49.90	49.85	49.83	49.79	48.90
van Slijpestraat 117	6225BL	Maastricht	46	1.5	48.97	48.97	51.34	51.33	51.32	50.57	49.52	49.36	49.33	49.31	49.25	47.91
van Slijpestraat 117	6225BL	Maastricht	46	1.5	54.91	54.91	57.73	57.73	57.73	57.12	55.88	55.79	55.73	55.69	55.61	53.45
van Slijpestraat 117	6225BL	Maastricht	46	1.5	55.11	55.11	58.34	58.34	58.34	57.50	56.34	56.31	56.30	56.28	56.25	53.82
van Slijpestraat 117	6225BL	Maastricht	46	4.5	50.56	50.56	52.80	52.78	52.76	51.96	51.01	50.85	50.80	50.77	50.68	49.59
van Slijpestraat 117	6225BL	Maastricht	46	4.5	55.92	55.92	59.20	59.20	59.20	58.28	57.17	57.14	57.13	57.11	57.07	54.94
van Slijpestraat 117	6225BL	Maastricht	46	4.5	55.47	55.47	58.41	58.41	58.41	57.75	56.54	56.45	56.38	56.34	56.27	54.28
van Slijpestraat 117	6225BL	Maastricht	46	7.5	56.03	56.03	59.09	59.09	59.09	58.38	57.20	57.12	57.06	57.03	56.96	55.42
van Slijpestraat 117	6225BL	Maastricht	46	7.5	56.90	56.90	60.03	60.03	60.02	59.11	58.09	58.05	58.02	57.99	57.92	56.41
Walburg 4	6225CM	Maastricht	46	7.5	54.03	54.03	55.57	55.55	55.49	53.55	53.54	53.54	53.54	53.53	53.53	51.07
Walburg 4	6225CM	Maastricht	46	7.5	51.16	51.16	52.66	52.58	52.53	51.14	50.86	50.81	50.77	50.73	50.65	49.26
Walburg 5	6225CM	Maastricht	46	7.5	53.34	53.34	54.97	54.95	54.91	52.98	52.98	52.98	52.98	52.98	52.95	51.14
Walburg 6	6225CM	Maastricht	46	7.5	53.30	53.30	54.99	54.96	54.92	52.98	52.97	52.97	52.97	52.97	52.97	50.92
Walburg 7	6225CM	Maastricht	46	4.5	48.65	48.65	50.17	50.16	50.14	48.10	48.10	48.10	48.10	48.10	48.10	45.52
Walburg 7	6225CM	Maastricht	46	7.5	53.24	53.24	54.96	54.92	54.88	52.92	52.92	52.91	52.91	52.91	52.91	50.76
Walburg 9	6225CM	Maastricht	46	7.5	52.64	52.64	54.24	54.21	54.19	52.35	52.20	52.20	52.20	52.20	52.20	50.43
Walburg 10	6225CM	Maastricht	46	7.5	51.90	51.90	53.75	53.72	53.72	51.87	51.76	51.76	51.76	51.76	51.76	49.85
Walburg 11	6225CM	Maastricht	46	7.5	52.10	52.10	53.96	53.92	53.88	51.99	51.99	51.98	51.98	51.98	51.93	50.21
Walburg 12	6225CM	Maastricht	46	7.5	52.84	52.84	54.44	54.41	54.37	52.57	52.54	52.52	52.49	52.47	52.42	50.91
Walburg 12	6225CM	Maastricht	46	7.5	50.97	50.97	52.57	52.38	52.32	51.05	50.78	50.76	50.71	50.68	50.58	49.50
Walburg 13	6225CM	Maastricht	46	7.5	50.											

Tabel B6.3.1
 Rekenresultaten maatregelvariant sanering uit hoofdstuk 6.3

Adres	cluster	hoogte	Eerder vastgestelde Hogte waarde	Heersend in dB	Grenswaarde in dB	Toekomst zonder maatregelen	Toekomst met maat- regelvariant 4 in dB	Toekomst met maat- regelvariant 10 in dB	Toekomst met maat- regelvariant 11 in dB	Toekomst met maat- regelvariant 12 in dB	Toekomst met maat- regelvariant 13 in dB	Toekomst met maat- regelvariant 14 in dB	Toekomst met maat- regelvariant 15 in dB	Toekomst met maat- regelvariant 16 in dB	Toekomst met geadviseerde maatregelen	
Walburg 29	6225CN	Maastricht	46	7.5	49.48	49.48	51.34	51.22	51.14	50.04	49.56	49.51	49.49	49.46	49.32	48.33
Walburg 30	6225CN	Maastricht	46	7.5	49.81	49.81	51.80	51.75	51.70	49.99	49.77	49.77	49.77	49.77	49.76	48.33
Walburg 31	6225CN	Maastricht	46	7.5	49.48	49.48	51.57	51.52	51.47	49.68	49.54	49.54	49.54	49.52	49.52	47.71
Walburg 32	6225CN	Maastricht	46	7.5	51.32	51.32	52.86	52.86	52.85	51.43	51.10	51.02	50.94	50.89	50.78	49.44
Walburg 32	6225CN	Maastricht	46	7.5	49.56	49.56	51.23	51.21	51.18	49.45	49.20	49.17	49.17	49.17	49.17	47.55
Walburg 33	6225CN	Maastricht	46	7.5	48.92	48.92	50.55	50.53	50.51	49.03	48.71	48.62	48.55	48.54	48.46	47.20
Walburg 34	6225CN	Maastricht	46	7.5	47.35	48.00	49.58	49.55	49.53	48.02	47.60	47.57	47.55	47.52	47.46	46.50
Walburg 37	6225CN	Maastricht	46	7.5	48.80	48.80	50.96	50.91	50.86	49.32	48.92	48.92	48.92	48.92	48.91	47.94
Walburg 37	6225CN	Maastricht	46	7.5	48.71	48.71	50.36	50.24	50.11	49.21	48.73	48.68	48.62	48.52	48.32	47.45
Walburg 38	6225CN	Maastricht	46	7.5	47.58	48.00	49.78	49.73	49.69	48.12	47.68	47.68	47.68	47.68	47.68	46.74
Walburg 39	6225CN	Maastricht	46	7.5	48.35	48.35	50.48	50.45	50.43	49.04	48.55	48.45	48.45	48.45	48.36	47.06
Walburg 40	6225CP	Maastricht	46	7.5	48.96	48.96	50.67	50.65	50.63	49.28	48.79	48.78	48.76	48.73	48.57	47.54
Walburg 41	6225CP	Maastricht	46	7.5	48.49	48.49	50.24	50.22	50.21	48.92	48.31	48.30	48.28	48.25	48.16	47.20
Walburg 42	6225CP	Maastricht	46	7.5	47.63	48.00	49.82	49.79	49.77	48.60	47.84	47.83	47.80	47.79	47.71	46.99
Walburg 43	6225CP	Maastricht	46	7.5	47.96	48.00	50.21	50.17	50.13	48.90	48.12	48.11	48.10	48.10	48.10	47.36
Walburg 44	6225CP	Maastricht	46	7.5	49.05	49.05	50.57	50.42	50.29	49.50	49.05	48.94	48.82	48.75	48.53	47.77
Walburg 44	6225CP	Maastricht	46	7.5	49.27	49.27	51.21	51.16	51.12	49.84	49.21	49.20	49.19	49.19	49.15	48.32
Walburg 45	6225CP	Maastricht	46	7.5	48.67	48.67	50.88	50.83	50.79	49.73	48.88	48.86	48.85	48.85	48.80	48.16
Walburg 46	6225CP	Maastricht	46	7.5	47.60	48.00	49.99	49.95	49.93	48.90	47.91	47.89	47.88	47.88	47.88	47.33
Walburg 47	6225CP	Maastricht	46	7.5	47.15	48.00	49.52	49.49	49.47	48.46	47.49	47.46	47.45	47.45	47.40	46.92
Walburg 48	6225CP	Maastricht	46	7.5	47.97	48.00	50.07	50.05	50.04	48.92	48.05	48.03	48.02	48.02	47.99	47.16
Walburg 49	6225CP	Maastricht	46	7.5	47.50	48.00	49.57	49.54	49.52	48.51	47.47	47.45	47.44	47.44	47.43	46.62
Walburg 51	6225CP	Maastricht	46	7.5	47.90	48.00	50.09	50.05	50.01	49.12	48.04	48.02	48.01	48.00	47.98	47.44
Walburg 52	6225CP	Maastricht	46	7.5	48.75	48.75	50.93	50.89	50.86	49.86	48.92	48.92	48.91	48.90	48.87	48.08
Walburg 53	6225CP	Maastricht	46	7.5	48.66	48.66	50.22	50.17	50.12	49.24	48.59	48.43	48.24	48.18	48.14	47.63
Walburg 55	6225CP	Maastricht	46	7.5	47.93	48.00	50.29	50.26	50.24	49.47	48.21	48.18	48.16	48.15	48.15	47.64
Walburg 56	6225CP	Maastricht	46	7.5	48.63	48.63	50.52	50.49	50.47	49.66	48.46	48.43	48.41	48.40	48.39	47.73
Westrand 30	6225AT	Maastricht	46	7.5	51.64	51.64	53.14	53.14	53.14	52.99	51.79	51.57	51.42	51.31	50.98	50.29
Westrand 31	6225AT	Maastricht	46	7.5	51.64	51.64	53.14	53.14	53.14	52.99	51.79	51.57	51.42	51.31	50.98	50.29
Westrand 32	6225AT	Maastricht	46	1.5	51.21	51.21	52.71	52.71	52.70	52.56	51.38	51.08	50.92	50.82	50.59	49.82
Westrand 32	6225AT	Maastricht	46	4.5	51.95	51.95	53.56	53.55	53.55	53.39	52.19	51.91	51.76	51.66	51.38	50.64
Westrand 32	6225AT	Maastricht	46	7.5	51.85	51.85	53.54	53.54	53.54	53.37	52.15	51.93	51.78	51.67	51.37	50.63
Westrand 33	6225AT	Maastricht	46	1.5	51.21	51.21	52.71	52.71	52.70	52.56	51.38	51.08	50.92	50.82	50.59	49.82
Westrand 33	6225AT	Maastricht	46	4.5	51.95	51.95	53.56	53.55	53.55	53.39	52.19	51.91	51.76	51.66	51.38	50.64
Westrand 33	6225AT	Maastricht	46	7.5	51.85	51.85	53.54	53.54	53.54	53.37	52.15	51.93	51.78	51.67	51.37	50.63
Westrand 34	6225AT	Maastricht	46	1.5	51.58	51.58	53.12	53.12	53.12	52.96	51.79	51.50	51.34	51.23	51.00	50.17
Westrand 34	6225AT	Maastricht	46	4.5	52.22	52.22	53.89	53.89	53.89	53.70	52.49	52.22	52.07	51.97	51.72	50.91
Westrand 34	6225AT	Maastricht	46	7.5	52.19	52.19	53.93	53.93	53.93	53.75	52.51	52.29	52.14	52.04	51.77	50.96
Westrand 35	6225AT	Maastricht	46	1.5	51.58	51.58	53.12	53.12	53.12	52.96	51.79	51.50	51.34	51.23	51.00	50.17
Westrand 35	6225AT	Maastricht	46	4.5	52.22	52.22	53.89	53.89	53.89	53.70	52.49	52.22	52.07	51.97	51.72	50.91
Westrand 35	6225AT	Maastricht	46	7.5	52.19	52.19	53.93	53.93	53.93	53.75	52.51	52.29	52.14	52.04	51.77	50.96
Westrand 36	6225AT	Maastricht	46	1.5	51.81	51.81	53.44	53.44	53.43	53.27	52.07	51.83	51.67	51.56	51.32	50.45
Westrand 36	6225AT	Maastricht	46	4.5	52.39	52.39	54.17	54.16	54.16	53.97	52.71	52.49	52.34	52.23	51.99	51.13
Westrand 36	6225AT	Maastricht	46	7.5	52.42	52.42	54.22	54.22	54.22	54.03	52.77	52.57	52.42	52.31	52.06	51.20
Westrand 37	6225AT	Maastricht	46	1.5	51.81	51.81	53.44	53.44	53.43	53.27	52.07	51.83	51.67	51.56	51.32	50.45
Westrand 37	6225AT	Maastricht	46	4.5	52.39	52.39	54.17	54.16	54.16	53.97	52.71	52.49	52.34	52.23	51.99	51.13
Westrand 37	6225AT	Maastricht	46	7.5	52.42	52.42	54.22	54.22	54.22	54.03	52.77	52.57	52.42	52.31	52.06	51.20
Westrand 38	6225AT	Maastricht	46	1.5	52.11	52.11	53.85	53.85	53.85	53.67	52.42	52.21	52.07	51.96	51.74	50.81
Westrand 38	6225AT	Maastricht	46	4.5	52.70	52.70	54.58	54.58	54.58	54.37	53.05	52.86	52.72	52.62	52.41	51.48
Westrand 38	6225AT	Maastricht	46	7.5	52.75	52.75	54.65	54.65	54.65	54.44	53.14	52.95	52.81	52.71	52.49	51.56
Westrand 39	6225AT	Maastricht	46	1.5	52.11	52.11	53.85	53.85	53.85	53.67	52.42	52.21	52.07	51.96	51.74	50.81
Westrand 39	6225AT	Maastricht	46	4.5	52.70	52.70	54.58	54.58	54.58	54.37	53.05	52.86	52.72	52.62	52.41	51.48
Westrand 39	6225AT	Maastricht	46	7.5	52.75	52.75	54.65	54.65	54.65	54.44	53.14	52.95	52.81	52.71	52.49	51.56
Westrand 40	6225AT	Maastricht	46	1.5	52.42	52.42	54.30	54.30	54.30	54.11	52.81	52.62	52.48	52.39	52.17	51.14
Westrand 40	6225AT	Maastricht	46	4.5	52.95	52.95	54.94	54.94	54.94	54.73	53.38	53.20	53.07	52.97	52.78	51.76
Westrand 40	6225AT	Maastricht	46	7.5	53.11	53.11	55.13	55.13	55.13	54.91	53.58	53.40	53.27	53.18	52.97	51.99
Westrand 41	6225AT	Maastricht	46	1.5	52.42	52.42	54.30	54.30	54.30	54.11	52.81	52.62	52.48	52.39	52.17	51.14
Westrand 41	6225AT	Maastricht	46	4.5	52.95	52.95	54.94	54.94	54.94	54.73	53.38	53.20	53.07	52.97	52.78	51.76
Westrand 41	6225AT	Maastricht	46	7.5	53.11	53.11	55.13	55.13	55.13	54.91	53.58	53.40	53.27	53.18	52.97	51.99
Westrand 42	6225AT	Maastricht	46	1.5	52.82	52.82	54.82	54.82	54.82	54.62	53.27	53.09	52.96	52.88	52.70	51.51
Westrand 42	6225AT	Maastricht	46	4.5	53.32	53.32	55.41	55.41	55.41	55.17	53.80	53.63	53.51	53.43	53.25	52.09
Westrand 42	6225AT	Maastricht	46	7.5	53.52	53.52	55.66	55.66	55.66	55.41	54.06	53.89	53.77	53.69	53.51	52.39
Westrand 43	6225AT	Maastricht	46	1.5	52.82	52.82	54.82	54.82	54.82	54.62	53.27	53.09	52.96	52.88	52.70	51.51
Westrand 43	6225AT	Maastricht	46	4.5	53.32	53.32	55.41	55.41	55.41	55.17	53.80	53.63	53.51	53.43	53.25	52.09
Westrand 43	6225AT	Maastricht	46	7.5	53.52	53.52	55.66	55.66	55.66	55.41	54.06	53.89	53.77	53.69	53.51	52.39
Westrand 44	6225AT	Maastricht	46	1.5	53.16	53.16	55.31	55.31	55.31	55.10	53.73	53.55	53.43	53.36	53.19	51.87
Westrand 44	6225AT	Maastricht	46	4.5	53.68	53.68	55.95	55.95	55.95	55.69	54.30	54.14	54.02	53.95	53.79	52.50
Westrand 44	6225AT	Maastricht	46	7.5	53.86	53.86	56.22	56.22	56.22	55.96	54.57	54.41	54.30	54.23	54.08	52.84
Westrand 45	6225AT	Maastricht	46	1.5	53.16	53.16	55.31	55.31	55.31	55.10	53.73	53.55	53.43	53.36	53.19	51.87
Westrand 45	6225AT	Maastricht	46	4.5	53.68	53.68	55.95	55.95	55.95	55.69	54.30	54.14	54.02	53.95	53.79	52.50
Westrand 45	6225AT	Maastricht	46	7.5	53.86	53.86	56.22	56.22	56.22	55.96	54.57	54.41	54.30	54.23	54.08	52.84
Westrand 46	6225AT	Maastricht	46	1.5	53.58	53.58	55.63	55.63	55.63							

Tabel B6.3.1
Rekenresultaten maatregelvariant sanering uit hoofdstuk 6.3

Adres	cluster	hoogte	Eerder vastgestelde Hogte waarde	Heersend in dB	Grenswaarde in dB	Toekomst zonder maatregelen	Toekomst met maat- regelvariant 4 in dB	Toekomst met maat- regelvariant 10 in dB	Toekomst met maat- regelvariant 11 in dB	Toekomst met maat- regelvariant 12 in dB	Toekomst met maat- regelvariant 13 in dB	Toekomst met maat- regelvariant 14 in dB	Toekomst met maat- regelvariant 15 in dB	Toekomst met maat- regelvariant 16 in dB	Toekomst met geadviseerde maatregelen
Westrand 51	6225AT	Maastricht	46	1.5	54.89	54.89	57.52	57.52	57.52	56.99	55.72	55.64	55.50	55.40	53.41
Westrand 51	6225AT	Maastricht	46	4.5	55.45	55.45	58.19	58.19	58.19	57.60	56.35	56.25	56.17	56.13	56.04
Westrand 51	6225AT	Maastricht	46	4.5	55.30	55.30	58.71	58.71	58.71	58.00	56.60	56.57	56.56	56.55	54.39
Westrand 51	6225AT	Maastricht	46	7.5	56.66	56.66	59.73	59.73	59.73	59.06	57.77	57.69	57.65	57.63	56.04
Westrand 51	6225AT	Maastricht	46	7.5	55.79	55.79	58.65	58.65	58.65	58.05	56.80	56.70	56.63	56.60	54.92
Westrand 92	6225AV	Maastricht	46	1.5	53.49	53.49	56.63	56.61	56.59	54.82	54.70	54.62	54.60	54.60	51.71
Westrand 92	6225AV	Maastricht	46	1.5	56.29	56.29	59.39	59.39	59.37	58.28	57.47	57.42	57.38	57.36	54.76
Westrand 92	6225AV	Maastricht	46	1.5	55.86	55.86	58.91	58.91	58.91	58.41	57.00	56.94	56.89	56.86	54.32
Westrand 92	6225AV	Maastricht	46	4.5	57.07	57.07	60.21	60.20	60.19	59.03	58.25	58.20	58.17	58.15	55.96
Westrand 92	6225AV	Maastricht	46	4.5	56.47	56.47	59.64	59.64	59.64	59.11	57.69	57.63	57.59	57.56	55.32
Westrand 92	6225AV	Maastricht	46	4.5	54.57	54.57	57.67	57.65	57.62	55.79	55.68	55.61	55.58	55.58	53.25
Westrand 92	6225AV	Maastricht	46	7.5	57.49	57.49	60.77	60.76	60.75	59.57	58.80	58.75	58.72	58.71	57.08
Westrand 92	6225AV	Maastricht	46	7.5	57.03	57.03	60.33	60.33	60.33	59.75	58.38	58.32	58.28	58.26	56.65
Westrand 92	6225AV	Maastricht	46	7.5	55.51	55.51	58.60	58.58	58.56	56.76	56.65	56.58	56.54	56.54	54.91
Westrand 94	6225AV	Maastricht	46	1.5	56.19	56.19	59.31	59.30	59.28	58.12	57.38	57.33	57.30	57.27	54.58
Westrand 94	6225AV	Maastricht	46	1.5	52.84	52.84	56.58	56.58	56.58	55.71	54.48	54.48	54.48	54.48	51.56
Westrand 94	6225AV	Maastricht	46	4.5	57.01	57.01	60.15	60.14	60.13	58.90	58.19	58.14	58.11	58.09	55.84
Westrand 94	6225AV	Maastricht	46	4.5	53.61	53.61	57.40	57.40	57.40	56.49	55.28	55.28	55.28	55.27	52.81
Westrand 94	6225AV	Maastricht	46	7.5	57.44	57.44	60.72	60.71	60.69	59.44	58.74	58.70	58.67	58.65	56.99
Westrand 94	6225AV	Maastricht	46	7.5	54.84	54.84	58.52	58.52	58.52	57.61	56.44	56.43	56.42	56.42	54.84
Westrand 96	6225AV	Maastricht	46	1.5	53.10	53.10	56.41	56.40	56.39	54.69	54.45	54.39	54.39	54.39	51.28
Westrand 96	6225AV	Maastricht	46	1.5	56.20	56.20	59.29	59.28	59.27	58.06	57.37	57.32	57.28	57.26	54.50
Westrand 96	6225AV	Maastricht	46	4.5	53.86	53.86	56.94	56.92	56.90	55.20	54.96	54.90	54.89	54.88	52.59
Westrand 96	6225AV	Maastricht	46	4.5	57.05	57.05	60.15	60.14	60.13	58.86	58.19	58.15	58.12	58.09	55.80
Westrand 96	6225AV	Maastricht	46	7.5	54.78	54.78	57.83	57.81	57.79	56.13	55.91	55.85	55.83	55.82	54.22
Westrand 96	6225AV	Maastricht	46	7.5	57.48	57.48	60.72	60.71	60.70	59.41	58.75	58.71	58.68	58.66	56.97
Westrand 98	6225AV	Maastricht	46	1.5	56.05	56.05	59.21	59.20	59.18	57.94	57.28	57.23	57.20	57.18	54.29
Westrand 98	6225AV	Maastricht	46	1.5	52.79	52.79	56.30	56.30	56.29	55.24	54.22	54.21	54.21	54.21	51.15
Westrand 98	6225AV	Maastricht	46	4.5	53.39	53.39	56.80	56.79	56.78	55.78	54.69	54.69	54.69	54.69	52.40
Westrand 98	6225AV	Maastricht	46	4.5	56.93	56.93	60.08	60.07	60.05	58.76	58.12	58.07	58.04	58.02	55.67
Westrand 98	6225AV	Maastricht	46	7.5	57.36	57.36	60.65	60.64	60.62	59.30	58.68	58.64	58.61	58.59	56.86
Westrand 98	6225AV	Maastricht	46	7.5	54.83	54.83	58.05	58.03	58.01	57.05	56.02	56.00	55.99	55.98	54.55
Westrand 100	6225AV	Maastricht	46	1.5	56.05	56.05	59.27	59.26	59.25	57.97	57.34	57.29	57.26	57.24	54.26
Westrand 100	6225AV	Maastricht	46	1.5	53.18	53.18	56.40	56.39	56.38	54.66	54.40	54.37	54.37	54.36	51.18
Westrand 100	6225AV	Maastricht	46	4.5	53.92	53.92	57.13	57.12	57.11	55.35	55.09	55.05	55.05	55.04	52.55
Westrand 100	6225AV	Maastricht	46	4.5	56.94	56.94	60.15	60.14	60.12	58.79	58.18	58.13	58.10	58.08	55.85
Westrand 100	6225AV	Maastricht	46	7.5	54.81	54.81	58.04	58.04	58.03	56.27	56.05	56.01	56.00	55.99	54.20
Westrand 100	6225AV	Maastricht	46	7.5	57.38	57.38	60.72	60.71	60.69	59.33	58.75	58.70	58.67	58.66	56.89
Westrand 102	6225AV	Maastricht	46	1.5	56.01	56.01	59.25	59.24	59.22	57.89	57.31	57.26	57.23	57.21	54.12
Westrand 102	6225AV	Maastricht	46	1.5	52.89	52.89	56.14	56.14	56.14	55.06	54.05	54.05	54.05	54.05	51.23
Westrand 102	6225AV	Maastricht	46	4.5	56.91	56.91	60.12	60.10	60.10	58.72	58.15	58.11	58.09	58.07	55.60
Westrand 102	6225AV	Maastricht	46	4.5	53.36	53.36	56.75	56.74	56.73	55.69	54.65	54.64	54.64	54.64	52.35
Westrand 102	6225AV	Maastricht	46	7.5	57.34	57.34	60.71	60.69	60.68	59.27	58.72	58.68	58.66	58.64	56.82
Westrand 102	6225AV	Maastricht	46	7.5	54.84	54.84	58.02	58.00	57.99	56.92	55.98	55.97	55.96	55.95	54.46
Westrand 108	6225AV	Maastricht	46	1.5	55.34	55.34	58.64	58.64	58.64	57.52	56.66	56.61	56.58	56.56	54.36
Westrand 108	6225AV	Maastricht	46	1.5	56.03	56.03	59.11	59.11	59.09	57.65	57.17	57.13	57.09	57.07	54.75
Westrand 108	6225AV	Maastricht	46	4.5	56.06	56.06	59.40	59.40	59.40	58.23	57.39	57.34	57.31	57.29	54.82
Westrand 108	6225AV	Maastricht	46	4.5	56.93	56.93	59.99	59.98	59.96	58.46	58.01	57.97	57.94	57.92	55.30
Westrand 108	6225AV	Maastricht	46	7.5	57.38	57.38	60.57	60.56	60.54	59.01	58.58	58.55	58.52	58.50	56.50
Westrand 108	6225AV	Maastricht	46	7.5	56.80	56.80	60.16	60.16	60.16	58.97	58.17	58.12	58.09	58.07	56.29
Westrand 110	6225AV	Maastricht	46	1.5	55.91	55.91	59.06	59.05	59.03	57.55	57.07	57.04	57.02	57.00	53.51
Westrand 110	6225AV	Maastricht	46	1.5	54.86	54.86	57.76	57.74	57.71	55.79	55.78	55.72	55.71	55.71	50.99
Westrand 110	6225AV	Maastricht	46	4.5	56.06	56.06	58.81	58.79	58.76	56.81	56.80	56.77	56.75	56.74	53.42
Westrand 110	6225AV	Maastricht	46	4.5	56.87	56.87	59.97	59.96	59.94	58.42	57.99	57.95	57.92	57.91	55.16
Westrand 110	6225AV	Maastricht	46	7.5	56.72	56.72	59.58	59.56	59.54	57.62	57.59	57.57	57.54	57.53	55.11
Westrand 110	6225AV	Maastricht	46	7.5	57.33	57.33	60.56	60.54	60.53	58.97	58.57	58.53	58.51	58.49	56.37
Westrand 112	6225AV	Maastricht	46	1.5	55.83	55.83	58.96	58.95	58.93	57.40	57.00	56.96	56.93	56.91	53.22
Westrand 112	6225AV	Maastricht	46	1.5	54.26	54.26	58.01	58.01	58.01	56.59	55.98	55.94	55.93	55.93	52.43
Westrand 112	6225AV	Maastricht	46	4.5	56.86	56.86	59.87	59.85	59.84	58.27	57.88	57.84	57.82	57.80	54.93
Westrand 112	6225AV	Maastricht	46	4.5	55.21	55.21	58.92	58.92	58.92	57.46	56.85	56.81	56.80	56.80	53.91
Westrand 112	6225AV	Maastricht	46	7.5	57.32	57.32	60.46	60.44	60.43	58.83	58.47	58.43	58.41	58.39	56.18
Westrand 112	6225AV	Maastricht	46	7.5	56.01	56.01	59.71	59.71	59.70	58.24	57.65	57.61	57.60	57.57	55.47
Westrand 114	6225AV	Maastricht	46	1.5	53.22	53.22	56.03	56.00	55.96	54.14	54.07	54.02	53.98	53.97	49.54
Westrand 114	6225AV	Maastricht	46	1.5	55.82	55.82	58.94	58.92	58.90	57.34	56.97	56.93	56.90	56.88	53.08
Westrand 114	6225AV	Maastricht	46	4.5	54.39	54.39	56.60	56.57	56.53	54.78	54.68	54.62	54.57	54.55	51.51
Westrand 114	6225AV	Maastricht	46	4.5	56.93	56.93	59.83	59.81	59.80	58.21	57.84	57.80	57.78	57.76	54.81
Westrand 114	6225AV	Maastricht	46	7.5	57.39	57.39	60.42	60.41	60.40	58.78	58.43	58.40	58.38	58.36	56.09
Westrand 114	6225AV	Maastricht	46	7.5	55.15	55.15	57.53	57.50	57.46	55.75	55.59	55.55	55.51	55.50	53.38
Westrand 116	6225AV	Maastricht	46	1.5	52.58	52.58	56.44	56.44	56.43	54.92	54.36	54.36	54.36	54.36	50.65
Westrand 116	6225AV	Maastricht	46	1.5	55.73	55.73	58.88	58.86	58.84	57.24	56.89	56.86	56.83	56.82	52.79
Westrand 116	6225AV	Maastricht	46	4.5	56.89	56.89	59.76	59.74	59.72	58.10	57.76	57.72	57.70	57.68	54.57
Westrand 116	6225AV	Maastricht	46	4.5	53.63	53.63	57.25	57.22	57.20	55.72	55.14	55.13	55.13	55.13	52.49
Westrand 116	6225AV	Maastricht	46	7.5	54.52	54.52	58.05	58.02	58.00	56.51	55.97	55.97	55.96	55.96	53.89
Westrand 116	6225AV	Maastricht	46	7.5	57.37	57.37	60.36	60.35	60.33	58.69	58.37	58.34	58.31	58.30	56.27
Westrand 118	6225AV	Maastricht	46	1.5	55.82	55.82	58.86	58.84	58.82	57.21	56.87	56.84	56.82	56.80	52.65
Westrand 118	6225AV	Maastricht	46	1.5	53.35	53.35	56.12	56.09	56.05	54.20	54.14	54.09	5		

Tabel B6.3.1
 Rekenresultaten maatregelvariant sanering uit hoofdstuk 6.3

Adres			cluster	hoogte	Eerder vastgestelde Hogere waarde	Heersend in dB	Grenswaarde in dB	Toekomst zonder maatregelen	Toekomst met maatregelvariant 4 in dB	Toekomst met maatregelvariant 10 in dB	Toekomst met maatregelvariant 11 in dB	Toekomst met maatregelvariant 12 in dB	Toekomst met maatregelvariant 13 in dB	Toekomst met maatregelvariant 14 in dB	Toekomst met maatregelvariant 15 in dB	Toekomst met maatregelvariant 16 in dB	Toekomst met maatregelvariant 17 in dB	Toekomst met maatregelvariant 18 in dB
Westrand 126	6225AV	Maastricht	46	1.5		52.69	52.69	56.22	56.22	56.22	54.66	54.23	54.19	54.16	54.15	54.13	49.56	
Westrand 126	6225AV	Maastricht	46	4.5		56.72	56.72	59.23	59.21	59.19	57.49	57.22	57.19	57.17	57.15	57.12	53.12	
Westrand 126	6225AV	Maastricht	46	4.5		54.14	54.14	57.32	57.32	57.31	55.72	55.30	55.25	55.22	55.19	55.17	51.41	
Westrand 126	6225AV	Maastricht	46	7.5		55.02	55.02	58.10	58.08	58.07	56.47	56.09	56.04	56.01	56.00	55.97	53.04	
Westrand 126	6225AV	Maastricht	46	7.5		57.45	57.45	59.82	59.80	59.78	58.06	57.80	57.78	57.76	57.74	57.72	54.58	
Westrand 128	6225AW	Maastricht	46	1.5		55.31	55.31	57.91	57.89	57.87	56.22	55.95	55.92	55.89	55.88	55.86	50.66	
Westrand 128	6225AW	Maastricht	46	4.5		53.51	53.51	55.06	55.00	54.94	53.39	53.08	53.04	53.02	53.02	53.00	49.97	
Westrand 128	6225AW	Maastricht	46	4.5		56.66	56.66	59.11	59.08	59.06	57.35	57.09	57.06	57.04	57.02	56.99	52.93	
Westrand 128	6225AW	Maastricht	46	7.5		57.42	57.42	59.70	59.68	59.66	57.92	57.69	57.66	57.64	57.63	57.60	54.39	
Westrand 130	6225AW	Maastricht	46	1.5		51.93	51.93	55.86	55.86	55.86	53.93	53.79	53.79	53.79	53.79	53.79	47.32	
Westrand 130	6225AW	Maastricht	46	1.5		55.16	55.16	57.70	57.68	57.65	56.01	55.74	55.71	55.69	55.68	55.66	50.34	
Westrand 130	6225AW	Maastricht	46	4.5		56.52	56.52	58.94	58.92	58.90	57.18	56.93	56.90	56.88	56.86	56.83	52.71	
Westrand 130	6225AW	Maastricht	46	4.5		53.14	53.14	56.76	56.76	56.76	54.77	54.62	54.62	54.62	54.62	54.62	49.47	
Westrand 130	6225AW	Maastricht	46	7.5		57.32	57.32	59.55	59.53	59.51	57.77	57.54	57.52	57.50	57.48	57.46	54.15	
Westrand 130	6225AW	Maastricht	46	7.5		54.20	54.20	57.61	57.60	57.60	55.67	55.50	55.50	55.49	55.49	55.48	51.65	
Westrand 132	6225AW	Maastricht	46	1.5		52.64	52.64	54.14	54.09	54.04	52.63	52.19	52.18	52.17	52.17	52.16	47.64	
Westrand 132	6225AW	Maastricht	46	1.5		55.01	55.01	57.41	57.39	57.37	55.73	55.46	55.43	55.41	55.40	55.38	49.92	
Westrand 132	6225AW	Maastricht	46	4.5		56.52	56.52	58.78	58.76	58.73	57.02	56.77	56.74	56.72	56.70	56.68	52.51	
Westrand 132	6225AW	Maastricht	46	7.5		57.31	57.31	59.42	59.39	59.37	57.63	57.40	57.38	57.36	57.34	57.32	53.92	
Westrand 134	6225AW	Maastricht	46	1.5		55.24	55.24	57.59	57.56	57.54	55.89	55.62	55.59	55.56	55.55	55.53	50.33	
Westrand 134	6225AW	Maastricht	46	1.5		51.56	51.56	55.08	55.08	55.08	53.06	52.99	52.98	52.98	52.98	52.98	46.36	
Westrand 134	6225AW	Maastricht	46	4.5		56.48	56.48	58.73	58.70	58.67	56.95	56.71	56.69	56.66	56.65	56.62	52.55	
Westrand 134	6225AW	Maastricht	46	4.5		52.79	52.79	56.13	56.11	56.10	54.07	54.00	54.00	54.00	54.00	54.00	48.45	
Westrand 134	6225AW	Maastricht	46	7.5		57.22	57.22	59.34	59.32	59.29	57.55	57.33	57.31	57.29	57.27	57.25	53.96	
Westrand 134	6225AW	Maastricht	46	7.5		54.25	54.25	57.17	57.15	57.13	55.24	55.11	55.09	55.08	55.07	55.06	51.28	
Westrand 136	6225AW	Maastricht	46	1.5		55.06	55.06	57.34	57.31	57.28	55.66	55.39	55.36	55.34	55.33	55.30	50.15	
Westrand 136	6225AW	Maastricht	46	4.5		56.37	56.37	58.56	58.53	58.50	56.79	56.55	56.53	56.50	56.49	56.46	52.42	
Westrand 136	6225AW	Maastricht	46	7.5		57.11	57.11	59.18	59.16	59.13	57.39	57.18	57.15	57.13	57.12	57.09	53.80	
Westrand 138	6225AW	Maastricht	46	1.5		51.75	51.75	54.67	54.67	54.66	52.65	52.62	52.62	52.62	52.62	52.61	45.37	
Westrand 138	6225AW	Maastricht	46	1.5		55.08	55.08	57.12	57.09	57.06	55.44	55.18	55.14	55.12	55.11	55.08	49.94	
Westrand 138	6225AW	Maastricht	46	4.5		52.70	52.70	55.66	55.65	55.64	53.57	53.53	53.53	53.53	53.53	53.52	47.55	
Westrand 138	6225AW	Maastricht	46	4.5		56.42	56.42	58.38	58.34	58.31	56.60	56.37	56.34	56.32	56.31	56.28	52.28	
Westrand 138	6225AW	Maastricht	46	7.5		54.22	54.22	56.78	56.74	56.71	54.78	54.70	54.70	54.69	54.69	54.68	50.66	
Westrand 138	6225AW	Maastricht	46	7.5		57.16	57.16	59.02	58.99	58.96	57.22	57.01	56.99	56.97	56.96	56.93	53.62	
Westrand 140	6225AW	Maastricht	46	1.5		55.07	55.07	56.98	56.95	56.92	55.30	55.05	55.02	54.99	54.98	54.95	49.81	
Westrand 140	6225AW	Maastricht	46	4.5		56.42	56.42	58.26	58.23	58.20	56.49	56.26	56.23	56.21	56.20	56.17	52.19	
Westrand 140	6225AW	Maastricht	46	7.5		57.15	57.15	58.92	58.90	58.87	57.12	56.92	56.89	56.87	56.86	56.83	53.52	
Westrand 142	6225AW	Maastricht	46	1.5		52.55	52.55	55.20	55.20	55.20	53.22	53.14	53.14	53.14	53.14	53.14	45.67	
Westrand 142	6225AW	Maastricht	46	1.5		54.96	54.96	56.78	56.75	56.71	55.09	54.85	54.82	54.79	54.78	54.75	49.63	
Westrand 142	6225AW	Maastricht	46	4.5		56.32	56.32	58.09	58.06	58.02	56.31	56.09	56.06	56.04	56.03	56.00	52.04	
Westrand 142	6225AW	Maastricht	46	4.5		54.06	54.06	56.64	56.64	56.64	54.59	54.52	54.52	54.52	54.52	54.51	47.97	
Westrand 142	6225AW	Maastricht	46	7.5		55.37	55.37	57.79	57.78	57.77	55.77	55.58	55.58	55.57	55.57	55.56	50.92	
Westrand 142	6225AW	Maastricht	46	7.5		57.03	57.03	58.76	58.73	58.70	56.95	56.76	56.73	56.71	56.70	56.67	53.40	
Westrand 144	6225AW	Maastricht	46	1.5		54.83	54.83	56.63	56.59	56.56	54.93	54.70	54.67	54.65	54.63	54.61	49.50	
Westrand 144	6225AW	Maastricht	46	4.5		56.22	56.22	57.95	57.91	57.88	56.17	55.95	55.92	55.90	55.89	55.86	51.93	
Westrand 144	6225AW	Maastricht	46	7.5		56.93	56.93	58.63	58.60	58.57	56.82	56.62	56.60	56.58	56.57	56.54	53.31	
Westrand 146	6225AW	Maastricht	46	1.5		53.34	53.34	55.55	55.55	55.55	53.65	53.50	53.50	53.50	53.50	53.50	46.20	
Westrand 146	6225AW	Maastricht	46	1.5		54.73	54.73	56.50	56.47	56.43	54.82	54.60	54.57	54.54	54.53	54.48	49.49	
Westrand 146	6225AW	Maastricht	46	4.5		54.82	54.82	57.08	57.08	57.08	55.09	54.95	54.95	54.95	54.95	54.95	48.36	
Westrand 146	6225AW	Maastricht	46	4.5		56.11	56.11	57.80	57.76	57.72	56.01	55.80	55.78	55.76	55.74	55.71	51.82	
Westrand 146	6225AW	Maastricht	46	7.5		55.89	55.89	58.12	58.12	58.12	56.16	56.01	56.01	56.00	56.00	55.99	50.88	
Westrand 146	6225AW	Maastricht	46	7.5		56.80	56.80	58.47	58.44	58.41	56.66	56.48	56.45	56.44	56.42	56.40	53.24	
Westrand 148	6225AW	Maastricht	46	1.5		54.71	54.71	56.42	56.38	56.34	54.77	54.53	54.49	54.45	54.43	54.40	49.60	
Westrand 148	6225AW	Maastricht	46	4.5		56.04	56.04	57.68	57.64	57.60	55.90	55.69	55.66	55.64	55.63	55.60	51.70	
Westrand 148	6225AW	Maastricht	46	7.5		56.74	56.74	58.35	58.32	58.28	56.54	56.36	56.34	56.32	56.30	56.27	53.17	

Tabel B6.3.1
Rekenresultaten maatregelvariant sanering uit hoofdstuk 6.3

Adres			cluster	hoogte	Eerder vastgestelde Hogere waarde	Heersend in dB	Grenswaarde in dB	Toekomst zonder maatregelen	Toekomst met maatregelvariant 1 in dB	Toekomst met maatregelvariant 2 in dB	Toekomst met maatregelvariant 3 in dB	Toekomst met maatregelvariant 4 in dB	Toekomst met maatregelvariant 5 in dB	Toekomst met maatregelvariant 6 in dB	Toekomst met maatregelvariant 7 in dB	Toekomst met gebiedsdekkende maatregelen
Burghstraat 8	6227RR	Maastricht	62	1,5	50,54	50,54	52,04	52,03	52,02	52,02	52,02	52,02	52,01	52,02	50,17	
Keersboomgaard 26	6227EX	Maastricht	62	4,5	55,36	55,36	56,98	56,95	56,70	56,56	56,53	56,50	56,56	54,43	54,42	
Keersboomgaard 28	6227EX	Maastricht	62	4,5	53,38	53,38	54,95	54,94	54,72	54,56	54,54	54,47	54,55	52,62	52,52	
Keersboomgaard 30	6227EX	Maastricht	62	4,5	53,38	53,38	54,95	54,94	54,72	54,56	54,54	54,47	54,55	52,62	52,52	
Keersboomgaard 32	6227EX	Maastricht	62	4,5	53,38	53,38	54,95	54,94	54,72	54,56	54,54	54,47	54,55	52,62	52,52	
Keersboomgaard 34	6227EX	Maastricht	62	4,5	53,38	53,38	54,95	54,94	54,72	54,56	54,54	54,47	54,55	52,62	52,52	
Keersboomgaard 36	6227EX	Maastricht	62	4,5	53,38	53,38	54,95	54,94	54,72	54,56	54,54	54,47	54,55	52,62	52,52	
Kerkegaard 27	6227ET	Maastricht	62	1,5	48,40	48,4	50,28	50,21	49,86	49,73	49,64	49,61	49,71	48,33	48,27	
Kerkegaard 27	6227ET	Maastricht	62	4,5	49,02	49,02	50,92	50,79	50,55	50,39	50,29	50,25	50,39	48,97	48,97	
Kerkegaard 27	6227ET	Maastricht	62	7,5	49,23	49,23	51,28	51,28	51,04	50,89	50,78	50,74	50,89	49,38	49,40	
Kerkegaard 29	6227ET	Maastricht	62	1,5	48,40	48,4	50,28	50,21	49,86	49,73	49,64	49,61	49,71	48,33	48,27	
Kerkegaard 29	6227ET	Maastricht	62	4,5	49,02	49,02	50,92	50,79	50,55	50,39	50,29	50,25	50,39	48,97	48,97	
Kerkegaard 29	6227ET	Maastricht	62	7,5	49,23	49,23	51,28	51,28	51,04	50,89	50,78	50,74	50,89	49,38	49,40	
Kerkegaard 31	6227ET	Maastricht	62	1,5	48,40	48,4	50,28	50,21	49,86	49,73	49,64	49,61	49,71	48,33	48,27	
Kerkegaard 31	6227ET	Maastricht	62	4,5	49,02	49,02	50,92	50,79	50,55	50,39	50,29	50,25	50,39	48,97	48,97	
Kerkegaard 31	6227ET	Maastricht	62	7,5	49,23	49,23	51,28	51,28	51,04	50,89	50,78	50,74	50,89	49,38	49,40	
Kerkegaard 33	6227ET	Maastricht	62	1,5	50,25	50,25	51,97	51,85	51,58	51,47	51,40	51,36	51,43	50,22	50,01	
Kerkegaard 33	6227ET	Maastricht	62	4,5	49,74	49,74	51,76	51,73	51,49	51,35	51,25	51,20	51,35	49,75	49,72	
Kerkegaard 35	6227ET	Maastricht	62	1,5	50,25	50,25	51,97	51,85	51,58	51,47	51,40	51,36	51,43	50,22	50,01	
Kerkegaard 35	6227ET	Maastricht	62	4,5	49,74	49,74	51,76	51,73	51,49	51,35	51,25	51,20	51,35	49,75	49,72	
Kerkegaard 37	6227ET	Maastricht	62	1,5	50,25	50,25	51,97	51,85	51,58	51,47	51,40	51,36	51,43	50,22	50,01	
Kerkegaard 37	6227ET	Maastricht	62	4,5	49,74	49,74	51,76	51,73	51,49	51,35	51,25	51,20	51,35	49,75	49,72	
Kerkegaard 39	6227ET	Maastricht	62	1,5	50,25	50,25	51,97	51,85	51,58	51,47	51,40	51,36	51,43	50,22	50,01	
Kerkegaard 39	6227ET	Maastricht	62	4,5	49,74	49,74	51,76	51,73	51,49	51,35	51,25	51,20	51,35	49,75	49,72	
Kerkegaard 41	6227ET	Maastricht	62	1,5	51,70	51,7	53,25	53,07	52,80	52,68	52,63	52,59	52,61	51,41	51,22	
Kerkegaard 41	6227ET	Maastricht	62	4,5	51,33	51,33	53,34	53,28	53,01	52,87	52,81	52,75	52,87	51,21	51,21	
Kerkegaard 55	6227ET	Maastricht	62	4,5	51,29	51,29	52,79	52,55	52,47	52,34	52,26	52,19	52,13	51,54	51,03	
Kerkegaard 57	6227ET	Maastricht	62	4,5	51,29	51,29	52,79	52,55	52,47	52,34	52,26	52,19	52,13	51,54	51,03	
Kerkegaard 59	6227ET	Maastricht	62	4,5	51,29	51,29	52,79	52,55	52,47	52,34	52,26	52,19	52,13	51,54	51,03	
Sint Josephstraat 101	6227SL	Maastricht	62	1,5	52,77	52,77	55,21	55,20	55,20	55,20	55,20	55,20	55,20	55,20	55,09	
Sint Josephstraat 101	6227SL	Maastricht	62	1,5	52,98	52,98	55,28	55,27	55,27	55,27	55,27	55,27	55,27	55,27	55,16	
Sint Josephstraat 101	6227SL	Maastricht	62	4,5	54,91	54,91	56,70	56,69	56,69	56,69	56,69	56,69	56,69	56,69	56,57	
Sint Josephstraat 101	6227SL	Maastricht	62	7,5	55,84	55,84	57,53	57,52	57,52	57,52	57,52	57,52	57,51	57,52	57,40	
Sint Josephstraat 103	6227SL	Maastricht	62	1,5	52,77	52,77	55,21	55,20	55,20	55,20	55,20	55,20	55,20	55,20	55,09	
Sint Josephstraat 103	6227SL	Maastricht	62	1,5	52,98	52,98	55,28	55,27	55,27	55,27	55,27	55,27	55,27	55,27	55,16	
Sint Josephstraat 103	6227SL	Maastricht	62	4,5	54,91	54,91	56,70	56,69	56,69	56,69	56,69	56,69	56,69	56,69	56,57	
Sint Josephstraat 103	6227SL	Maastricht	62	7,5	55,84	55,84	57,53	57,52	57,52	57,52	57,52	57,52	57,51	57,52	57,40	
Sint Josephstraat 105	6227SL	Maastricht	62	1,5	57,98	57,98	60,67	60,67	60,67	60,67	60,67	60,67	60,67	60,67	60,59	
Sint Josephstraat 105	6227SL	Maastricht	62	1,5	54,50	54,5	57,49	57,48	57,48	57,48	57,48	57,48	57,48	57,48	57,43	
Sint Josephstraat 105	6227SL	Maastricht	62	4,5	56,33	56,33	59,25	59,25	59,25	59,25	59,25	59,25	59,24	59,25	59,20	
Sint Josephstraat 105	6227SL	Maastricht	62	7,5	57,25	57,25	59,85	59,85	59,85	59,85	59,85	59,85	59,85	59,85	59,81	
Sint Josephstraat 107	6227SL	Maastricht	62	1,5	57,98	57,98	60,67	60,67	60,67	60,67	60,67	60,67	60,67	60,67	60,59	
Sint Josephstraat 107	6227SL	Maastricht	62	1,5	54,50	54,5	57,49	57,48	57,48	57,48	57,48	57,48	57,48	57,48	57,43	
Sint Josephstraat 107	6227SL	Maastricht	62	4,5	56,33	56,33	59,25	59,25	59,25	59,25	59,25	59,25	59,24	59,25	59,20	
Sint Josephstraat 107	6227SL	Maastricht	62	7,5	57,25	57,25	59,85	59,85	59,85	59,85	59,85	59,85	59,85	59,85	59,81	
Cruyshaag 36	6228EJ	Maastricht	63	1,5	49,54	49,54	51,16	50,86	50,68	50,60	50,60	50,60	50,49	49,61	49,06	
Cruyshaag 38	6228EJ	Maastricht	63	1,5	49,54	49,54	51,16	50,86	50,68	50,60	50,60	50,60	50,49	49,61	49,06	
Cruyshaag 50	6228EJ	Maastricht	63	1,5	50,91	50,91	52,48	52,21	52,02	51,93	51,92	51,92	51,84	50,78	50,36	
Cruyshaag 50	6228EJ	Maastricht	63	1,5	50,96	50,96	52,47	52,21	51,99	51,91	51,89	51,89	51,82	50,80	50,37	
Cruyshaag 66 A	6228LA	Maastricht	63	1,5	53,23	53,23	55,20	54,90	54,84	54,78	54,74	54,74	54,73	52,88	52,67	
Cruyshaag 66 B	6228LA	Maastricht	63	4,5	55,39	55,39	57,27	57,03	56,92	56,86	56,82	56,81	56,79	54,97	54,62	
Cruyshaag 66 C	6228LA	Maastricht	63	7,5	56,02	56,02	57,84	57,64	57,52	57,44	57,36	57,35	57,38	55,60	55,30	
Cruyshaag 66 D	6228LA	Maastricht	63	10,5	56,58	56,58	58,40	58,20	58,09	57,98	57,86	57,84	57,92	56,28	56,02	
Cruyshaag 66 E	6228LA	Maastricht	63	13,5	57,34	57,34	59,17	59,00	58,90	58,78	58,58	58,53	58,73	57,31	57,10	
Cruyshaag 68 A	6228LA	Maastricht	63	1,5	53,23	53,23	55,20	54,90	54,84	54,78	54,74	54,74	54,73	52,88	52,67	
Cruyshaag 68 B	6228LA	Maastricht	63	4,5	55,39	55,39	57,27	57,03	56,92	56,86	56,82	56,81	56,79	54,97	54,62	
Cruyshaag 68 C	6228LA	Maastricht	63	7,5	56,02	56,02	57,84	57,64	57,52	57,44	57,36	57,35	57,38	55,60	55,30	
Cruyshaag 68 D	6228LA	Maastricht	63	10,5	56,58	56,58	58,40	58,20	58,09	57,98	57,86	57,84	57,92	56,28	56,02	
Cruyshaag 68 E	6228LA	Maastricht	63	13,5	57,34	57,34	59,17	59,00	58,90	58,78	58,58	58,53	58,73	57,31	57,10	
Cruyshaag 70 B	6228LA	Maastricht	63	1,5	52,24	52,24	54,21	53,98	53,87	53,83	53,82	53,82	53,77	51,98	51,61	
Cruyshaag 70 C	6228LA	Maastricht	63	4,5	53,41	53,41	55,31	55,09	54,93	54,89	54,88	54,88	54,83	52,90	52,57	
Cruyshaag 70 D	6228LA	Maastricht	63	7,5	53,80	53,8	55,69	55,49	55,33	55,25	55,24	55,24	55,20	53,25	52,95	
Cruyshaag 70 E	6228LA	Maastricht	63	10,5	53,90	53,9	55,88	55,69	55,53	55,42	55,42	55,42	55,37	53,43	53,15	
Cruyshaag 72 B	6228LA	Maastricht	63	4,5	53,41	53,41	55,31	55,09	54,93	54,89	54,88	54,88	54,83	52,90	52,57	
Cruyshaag 72 C	6228LA	Maastricht	63	7,5	53,80	53,8	55,69	55,49	55,33	55,25	55,24	55,24	55,20	53,25	52,95	
Cruyshaag 72 D	6228LA	Maastricht	63	10,5	53,90	53,9	55,88	55,69	55,53	55,42	55,42	55,42	55,37	53,43	53,15	
Cruyshaag 74 B	6228LB	Maastricht	63	1,5	52,53	52,53	54,45	54,21	54,07	54,00	54,00	54,00	53,93	52,33	51,97	
Cruyshaag 74 C	6228LB	Maastricht	4,5	4,5	53,32	53,32	55,24	55,02	54,85	54,77	54,76	54,76	54,70	52,99	52,64	
Cruyshaag 74 D	6228LB	Maastricht	7,5	7,5	53,61	53,61	55,57	55,37	55,20	55,09	55,08	55,08	55,03	53,24	52,95	
Cruyshaag 76 B	6228LB	Maastricht	4,5	4,5	53,32	53,32	55,24	55,02	54,85	54,77	54,76	54,76	54,70	52,99	52,64	
Cruyshaag 76 C	6228LB	Maastricht	7,5	7,5	53,61	53,61	55,57	55,37	55,20	55,09	55,08	55,08	55,03	53,24	52,95	
Cruyshaag 78 B	6228LB	Maastricht	4,5	4,5	53,32	53,32	55,24	55,02	54,85	54,77	54,76	54,76	54,70	52,99	52,64	
Cruyshaag 78 C	6228LB	Maastricht	7,5	7,5	53,61	53,61	55,57	55,37	55,20	55,09	55,08	55,08	55,03	53,24	52,95	

Tabel B6.3.1
Rekenresultaten maatregelvanering uit hoofdstuk 6.3

Adres	cluser	hoogte	Eerder vastgestelde Hoogte waarde	Toekomstige geplande maatregelen															
				Heersveld 1, d d	Gravenhede 1, d d	Toekomstige maatregelen	Toekomstige maatregel 1, d d	Toekomstige maatregel 2, d d	Toekomstige maatregel 3, d d	Toekomstige maatregel 4, d d	Toekomstige maatregel 5, d d	Toekomstige maatregel 6, d d	Toekomstige maatregel 7, d d	Toekomstige maatregel 8, d d	Toekomstige maatregel 9, d d	Toekomstige maatregel 10, d d	Toekomstige maatregel 11, d d	Toekomstige maatregel 12, d d	
Ambrionweg 1	6225CJ	Maastricht	46	7.5	49.17	49.17	51.77	50.99	50.97	50.95	50.28	49.70	49.62	49.62	49.62	49.62	47.65	44.74	
Ambrionweg 3	6225CJ	Maastricht	46	7.5	49.17	49.17	51.77	50.99	50.97	50.95	50.28	49.70	49.62	49.62	49.62	49.62	47.65	44.74	
Ambrionweg 5	6225CJ	Maastricht	46	7.5	49.17	49.17	51.77	50.99	50.97	50.95	50.28	49.70	49.62	49.62	49.62	47.65	44.74		
Ambrionweg 7	6225CJ	Maastricht	46	7.5	48.24	48.24	51.17	50.14	50.10	50.06	49.41	49.10	49.09	49.09	49.09	46.78	44.53		
Ambrionweg 9	6225CJ	Maastricht	46	7.5	48.00	48	50.62	49.72	49.69	49.63	48.82	48.45	48.44	48.44	48.44	45.90	43.37		
Ambrionweg 11	6225CJ	Maastricht	46	7.5	47.50	48	50.26	49.19	49.16	49.13	48.46	48.12	48.11	48.11	48.11	45.89	43.26		
Ambyerstraat Noord 184	6225EJ	Maastricht	46	4.5	52.00	52	53.64	53.64	53.64	53.64	53.63	53.61	53.33	52.43	52.39	52.43	48.73		
Ambyerstraat Noord 184	6225EJ	Maastricht	46	4.5	53.58	53.58	55.32	55.30	55.30	55.30	55.28	55.23	54.92	54.04	54.01	54.04	51.47		
Ambyerstraat Noord 184	6225EJ	Maastricht	46	7.5	55.42	55.42	57.13	57.10	57.09	57.09	57.02	56.80	56.51	55.75	55.72	55.72	54.64		
Ambyerstraat Noord 186	6225EJ	Maastricht	46	1.5	52.00	52	53.64	53.64	53.64	53.64	53.63	53.61	53.33	52.43	52.39	52.43	48.73		
Ambyerstraat Noord 186	6225EJ	Maastricht	46	4.5	53.58	53.58	55.32	55.30	55.30	55.30	55.28	55.23	54.92	54.04	54.01	54.04	51.47		
Ambyerstraat Noord 186	6225EJ	Maastricht	46	7.5	55.42	55.42	57.13	57.10	57.09	57.09	57.02	56.80	56.51	55.75	55.72	55.72	54.64		
Ambyerstraat Noord 188	6225EJ	Maastricht	46	4.5	56.22	56.22	57.91	57.90	57.90	57.90	57.87	57.86	57.42	56.67	56.65	56.67	54.36		
Ambyerstraat Noord 190	6225EJ	Maastricht	46	4.5	56.22	56.22	57.91	57.90	57.90	57.90	57.87	57.86	57.42	56.67	56.65	56.67	54.36		
Ambyerstraat Noord 192	6225EJ	Maastricht	46	4.5	58.35	58.35	59.87	59.87	59.87	59.87	59.87	59.86	59.45	58.68	58.67	58.68	56.83		
Ambyerstraat Noord 196	6225EJ	Maastricht	46	1.5	59.61	59.61	61.14	61.14	61.14	61.14	61.13	61.10	60.99	60.25	60.11	60.25	59.61		
Cramer van Bienenstraat 91	6225BC	Maastricht	46	7.5	46.93	48	50.90	49.61	49.54	49.51	48.90	48.75	48.73	48.72	48.72	46.01	44.61		
Cramer van Bienenstraat 93	6225BC	Maastricht	46	7.5	46.93	48	50.90	49.61	49.54	49.51	48.90	48.75	48.73	48.72	48.72	46.01	44.61		
Cramer van Bienenstraat 95	6225BC	Maastricht	46	7.5	46.93	48	50.90	49.61	49.54	49.51	48.90	48.75	48.73	48.72	48.72	46.01	44.61		
Cramer van Bienenstraat 97	6225BC	Maastricht	46	7.5	46.93	48	50.90	49.61	49.54	49.51	48.90	48.75	48.73	48.72	48.72	46.01	44.61		
Cramer van Bienenstraat 99	6225BC	Maastricht	46	7.5	46.93	48	50.90	49.61	49.54	49.51	48.90	48.75	48.73	48.72	48.72	46.01	44.61		
Cramer van Bienenstraat 101	6225BC	Maastricht	46	7.5	47.95	48	50.26	48.89	48.85	48.81	48.31	48.12	48.11	48.10	48.09	46.20	45.24		
Cramer van Bienenstraat 103	6225BC	Maastricht	46	7.5	48.64	48.64	51.00	50.18	50.16	50.14	49.58	49.34	49.24	49.19	49.16	47.87	46.86		
Cramer van Bienenstraat 105	6225BC	Maastricht	46	7.5	48.64	48.64	51.00	50.18	50.16	50.14	49.58	49.34	49.24	49.19	49.16	47.87	46.86		
Cramer van Bienenstraat 107	6225BC	Maastricht	46	7.5	48.64	48.64	51.00	50.18	50.16	50.14	49.58	49.34	49.24	49.19	49.16	47.87	46.86		
Cramer van Bienenstraat 109	6225BC	Maastricht	46	7.5	48.64	48.64	51.00	50.18	50.16	50.14	49.58	49.34	49.24	49.19	49.16	47.87	46.86		
Cramer van Bienenstraat 111	6225BC	Maastricht	46	7.5	48.64	48.64	51.00	50.18	50.16	50.14	49.58	49.34	49.24	49.19	49.16	47.87	46.86		
Frans Halsstraat 3	6225CE	Maastricht	46	7.5	49.25	49.25	50.88	49.65	49.61	49.52	49.11	48.99	48.94	48.93	48.91	46.78	45.87		
Frans Halsstraat 5	6225CE	Maastricht	46	7.5	48.90	48.9	50.95	49.67	49.59	49.55	49.19	49.06	48.99	48.95	48.94	47.02	45.60		
Frans Halsstraat 7	6225CE	Maastricht	46	7.5	48.24	48.24	51.16	49.61	49.50	49.43	49.16	49.03	49.02	49.01	49.01	47.15	45.17		
Frans Halsstraat 11	6225CE	Maastricht	46	7.5	47.71	48	50.64	49.36	49.29	49.24	48.86	48.69	48.61	48.59	48.57	46.43	44.74		
Frans Halsstraat 14	6225CE	Maastricht	46	7.5	47.92	48	50.96	49.50	49.33	49.28	49.10	49.02	48.97	48.96	48.94	47.00	44.99		
Frans Halsstraat 16	6225CE	Maastricht	46	7.5	47.92	48	50.96	49.50	49.33	49.28	49.10	49.02	48.97	48.96	48.94	47.00	44.99		
Frans Halsstraat 18	6225CE	Maastricht	46	7.5	47.92	48	50.96	49.50	49.33	49.28	49.10	49.02	48.97	48.96	48.94	47.00	44.99		
Frans Halsstraat 20	6225CE	Maastricht	46	7.5	47.92	48	50.96	49.50	49.33	49.28	49.10	49.02	48.97	48.96	48.94	47.00	44.99		
Frans Halsstraat 22	6225CE	Maastricht	46	7.5	47.92	48	50.96	49.50	49.33	49.28	49.10	49.02	48.97	48.96	48.94	47.00	44.99		
Frans Halsstraat 24	6225CE	Maastricht	46	7.5	47.92	48	50.96	49.50	49.33	49.28	49.10	49.02	48.97	48.96	48.94	47.00	44.99		
In de O 19	6225CH	Maastricht	46	7.5	52.00	52	53.82	53.12	53.10	53.07	52.21	51.70	51.64	51.64	51.64	49.41	45.46		
In de O 29	6225CH	Maastricht	46	4.5	50.66	50.66	52.31	51.80	51.79	51.78	50.96	50.67	50.50	50.40	50.42	48.86	45.60		
In de O 31	6225CH	Maastricht	46	7.5	51.55	51.55	53.08	52.62	52.60	52.60	51.83	51.48	51.32	51.26	51.25	49.85	46.97		
In de O 35	6225CH	Maastricht	46	4.5	50.32	50.32	51.92	51.31	51.31	51.31	50.69	50.28	50.07	49.99	49.98	48.31	44.75		
In de O 43	6225CH	Maastricht	46	7.5	49.17	49.17	51.72	50.71	50.67	50.64	49.97	49.70	49.61	49.58	49.57	48.96	44.36		
In de O 45	6225CH	Maastricht	46	7.5	49.17	49.17	51.72	50.71	50.67	50.64	49.97	49.70	49.61	49.58	49.57	48.96	44.36		
Walburg 1	6225CM	Maastricht	46	1.5	47.96	48	50.16	49.11	49.11	49.10	48.06	48.00	48.00	47.99	47.99	42.99	39.54		
Walburg 1	6225CM	Maastricht	46	1.5	47.10	48	49.89	48.56	48.55	48.54	47.79	47.73	47.72	47.72	47.72	42.24	40.35		
Walburg 1	6225CM	Maastricht	46	4.5	48.53	48.53	51.24	50.11	50.11	50.10	49.11	49.03	49.02	49.01	49.01	44.50	41.72		
Walburg 1	6225CM	Maastricht	46	4.5	47.84	48	51.47	50.11	50.11	50.10	49.33	49.27	49.26	49.25	49.25	44.20	42.79		
Walburg 1	6225CM	Maastricht	46	7.5	50.07	50.07	53.00	51.98	51.97	51.96	51.19	50.90	50.88	50.87	50.85	47.73	45.25		
Walburg 1	6225CM	Maastricht	46	7.5	49.83	49.83	52.95	51.78	51.75	51.73	51.11	50.89	50.82	50.81	50.80	47.15	44.90		
Walburg 2	6225CM	Maastricht	46	4.5	47.25	48	51.01	49.54	49.53	49.53	48.90	48.83	48.81	48.81	48.80	44.42	42.63		
Walburg 2	6225CM	Maastricht	46	7.5	49.36	49.36	52.65	51.39	51.36	51.35	50.83	50.60	50.53	50.52	50.51	47.14	44.58		
Walburg 3	6225CM	Maastricht	46	4.5	45.86	48	49.81	48.32	48.31	48.31	47.85	47.72	47.69	47.68	47.68	44.49	42.83		
Walburg 3	6225CM	Maastricht	46	7.5	48.30	48.3	52.20	50.98	50.95	50.95	50.49	50.23	50.15	50.14	50.14	47.30	44.69		
Walburg 4	6225CM	Maastricht	46	7.5	48.10	48.1	51.91	50.77	50.74	50.74	50.26	49.98	49.91	49.90	49.90	47.38	44.87		
Walburg 5	6225CM	Maastricht	46	7.5	47.15	48	51.20	50.15	50.10	50.10	49.47	49.31	49.26	49.25	49.25	46.96	45.36		
Walburg 6	6225CM	Maastricht	46	7.5	47.35	48	51.31	50.18	50.14	50.14	49.56	49.41	49.35	49.35	49.34	46.64	45.28		
Walburg 7	6225CM	Maastricht	46	7.5	47.90	48	51.24	50.02	49.98	49.98	49.38	49.24	49.18	49.17	49.17	45.89	44.58		
Walburg 8	6225CM	Maastricht	46	7.5	48.39	48.39	51.24	50.12	50.09	50.08	49.37	49.20	49.15	49.14	49.14	46.20	44.40		
Walburg 8	6225CM	Maastricht	46	7.5	48.49	48.49	51.07	50.07	50.06	50.04	49.25	48.97	48.95	48.94	48.93	46.74	44.65		
Walburg 9	6225CM	Maastricht	46	7.5	47.78	48	50.25	49.06	49.01	48.99	48.45	48.37	48.33	48.32	48.31	45.85	44.77		
Walburg 9	6225CM	Maastricht	46	7.5	47.50	48	50.18	49.06	49.04	49.02	48.42	48.15	48.14	48.13	48.10	46.16	44.06		
Walburg 10	6225CM	Maastricht	46	7.5	46.48	48	49.70	48.45	48.40	48.38	47.96	47.86	47.82	47.81	47.80	45.66	44.79		
Walburg 11	6225CM	Maastricht	46	7.5	48.86	48	49.75	48.56	48.50	48.48	47.97	47.83	47.78	47.78	47.77	45.67	44.28		
Walburg 12	6225CM	Maastricht	46	7.5	46.49	48	50.11	49.06	49.00	48.97	48.36	48.22	48.18	48.17	48.16	46.29	44.73		
Walburg 13	6225CM	Maastricht	46	7.5	46.92	48	49.56	48.52	48.44	48.39	47.94	47.74	47.70	47.69	47.68	45.90	44.41		
Walburg 16	6225CM	Maastricht	46	7.5	48.02	48.02	49.99	48.75	48.73	48.70	48.18	47.98	47.97	47.96	47.94	45.68	43.74		
Walburg 16	6225CM	Maastricht	46	7.5	47.17	48	49.73	48.77	48.71	48.66	48.15	47.98	47.92	47.91	47.88	46.06	44.55		

Tabel B6.3.1
Rekenresultaten maatregelvariant sanering uit hoofdstuk 6.3

Adres	6225AW	Maastricht	46	4.5	Eerden vastgestelde Hoogte waarde	Haarsand in de toekomst	Grenswaarde in de toekomst	Toekomst zonder maatregelen	Toekomst met maat- regelvariant 1, in de toekomst	Toekomst met maat- regelvariant 2, in de toekomst	Toekomst met maat- regelvariant 3, in de toekomst	Toekomst met maat- regelvariant 4, in de toekomst	Toekomst met maat- regelvariant 5, in de toekomst	Toekomst met maat- regelvariant 6, in de toekomst	Toekomst met maat- regelvariant 7, in de toekomst	Toekomst met maat- regelvariant 8, in de toekomst	Toekomst met maat- regelvariant 100 x 200 schermen	Toekomst met geactualiseerde maatregelen
Westrand 146	6225AW	Maastricht	46	4.5	47.98	48	51.94	50.04	49.88	49.78	49.78	49.78	49.78	49.78	49.78	49.77	47.08	42.38
Westrand 146	6225AW	Maastricht	46	7.5	52.23	52.23	54.49	53.21	53.16	53.11	52.69	52.52	52.47	52.45	52.44	49.46	46.92	
Westrand 146	6225AW	Maastricht	46	7.5	49.82	49.82	52.92	51.10	50.97	50.87	50.85	50.84	50.83	50.83	50.81	48.39	45.22	
Westrand 148	6225AW	Maastricht	46	1.5	50.52	50.52	52.53	51.40	51.34	51.29	50.80	50.62	50.55	50.54	50.54	47.34	43.58	
Westrand 148	6225AW	Maastricht	46	4.5	51.69	51.69	53.78	52.59	52.53	52.48	52.00	51.81	51.75	51.74	51.73	48.63	45.41	
Westrand 148	6225AW	Maastricht	46	7.5	52.37	52.37	54.49	53.28	53.23	53.19	52.71	52.53	52.47	52.46	52.45	49.47	46.90	
Westrand 154	6225AW	Maastricht	46	1.5	50.65	50.65	52.39	51.38	51.34	51.30	50.71	50.43	50.38	50.38	50.36	47.15	42.81	
Westrand 154	6225AW	Maastricht	46	4.5	51.89	51.89	53.78	52.74	52.71	52.67	52.09	51.82	51.76	51.75	51.74	48.83	45.44	
Westrand 154	6225AW	Maastricht	46	4.5	48.40	48.4	50.62	48.93	48.83	48.73	48.51	48.51	48.48	48.47	48.46	44.04	41.85	
Westrand 156	6225AW	Maastricht	46	1.5	50.72	50.72	52.27	51.33	51.29	51.25	50.61	50.28	50.24	50.23	50.22	47.04	42.59	
Westrand 156	6225AW	Maastricht	46	4.5	52.01	52.01	53.65	52.71	52.68	52.64	52.01	51.69	51.64	51.64	51.62	48.82	45.46	
Westrand 158	6225AW	Maastricht	46	1.5	50.72	50.72	52.27	51.33	51.29	51.25	50.61	50.28	50.24	50.23	50.22	47.04	42.59	
Westrand 158	6225AW	Maastricht	46	4.5	52.01	52.01	53.65	52.71	52.68	52.64	52.01	51.69	51.64	51.64	51.62	48.82	45.46	
Westrand 160	6225AW	Maastricht	46	1.5	50.65	50.65	52.31	51.49	51.46	51.43	50.59	50.27	50.26	50.25	50.22	47.33	42.65	
Westrand 160	6225AW	Maastricht	46	4.5	51.91	51.91	53.65	52.85	52.82	52.79	51.97	51.65	51.63	51.63	51.60	49.04	45.58	
Westrand 162	6225AW	Maastricht	46	1.5	50.65	50.65	52.31	51.49	51.46	51.43	50.59	50.27	50.26	50.25	50.22	47.33	42.65	
Westrand 162	6225AW	Maastricht	46	4.5	51.91	51.91	53.65	52.85	52.82	52.79	51.97	51.65	51.63	51.63	51.60	49.04	45.58	

Tabel B6.3.1
Rekenresultaten maatregelvariant sanering uit hoofdstuk 6.3

Adres			cluster	hoogte	Grensvalde in dB	Toekomst zonder maatregelen	Toekomst met maatregelvariant 1, in dB	Toekomst met maatregelvariant 2, in dB	Toekomst met maatregelvariant 3, in dB	Toekomst met maatregelvariant 4, in dB	Toekomst met maatregelvariant 5, in dB	Toekomst met maatregelvariant 6, in dB	Toekomst met maatregelvariant 7, in dB	Toekomst met maatregelvariant 8, in dB	Toekomst met geadviseerde maatregelen
Kasteel Bleienbeekstraat 1 A	6222XG	Maastricht	43	4,5	48	58,46	49,60	46,04	43,62	41,99	40,89	39,08	39,51	39,08	53,47
Kasteel Bleienbeekstraat 1 A	6222XG	Maastricht	43	4,5	48	61,70	51,68	48,36	46,28	44,69	43,46	41,26	41,81	41,26	55,95
Kasteel Bleienbeekstraat 1 B	6222XG	Maastricht	43	7,5	48	62,50	57,04	54,67	51,17	48,07	46,10	42,67	43,52	42,67	58,27
Kasteel Bleienbeekstraat 1 B	6222XG	Maastricht	43	7,5	48	58,86	53,34	50,44	48,18	44,52	42,71	39,73	40,40	39,73	55,28
Kasteel Bleienbeekstraat 1 C	6222XG	Maastricht	43	10,5	48	62,67	59,63	57,78	55,61	53,60	50,48	44,32	45,73	44,32	58,95
Kasteel Bleienbeekstraat 1 C	6222XG	Maastricht	43	10,5	48	58,83	55,64	53,69	51,38	49,52	47,55	41,11	42,38	41,11	55,75
Kasteel Bleienbeekstraat 1 D	6222XG	Maastricht	43	14	48	62,70	61,07	59,85	58,52	57,16	55,31	48,69	50,87	48,69	59,07
Kasteel Bleienbeekstraat 1 D	6222XG	Maastricht	43	14	48	58,77	56,80	55,73	53,96	52,25	50,73	45,63	47,91	45,63	55,82
Kasteel Bleienbeekstraat 3 A	6222XG	Maastricht	43	4,5	48	61,50	50,85	48,02	46,05	44,56	43,42	41,38	41,88	41,38	55,47
Kasteel Bleienbeekstraat 3 B	6222XG	Maastricht	43	7,5	48	62,40	56,57	54,03	50,44	47,70	45,94	42,82	43,60	42,82	57,93
Kasteel Bleienbeekstraat 3 C	6222XG	Maastricht	43	10,5	48	62,65	59,38	57,51	55,45	52,89	50,07	44,40	45,67	44,40	58,82
Kasteel Bleienbeekstraat 3 D	6222XG	Maastricht	43	14	48	62,72	60,97	59,72	58,32	56,87	55,26	48,47	50,53	48,47	59,01
Kasteel Bleienbeekstraat 5 A	6222XG	Maastricht	43	4,5	48	61,38	50,39	47,76	45,90	44,51	43,46	41,63	42,07	41,63	55,08
Kasteel Bleienbeekstraat 5 B	6222XG	Maastricht	43	7,5	48	62,36	56,31	53,42	49,83	47,43	45,78	42,89	43,60	42,89	57,69
Kasteel Bleienbeekstraat 5 C	6222XG	Maastricht	43	10,5	48	62,66	59,19	57,28	55,26	52,29	49,53	44,32	45,50	44,32	58,71
Kasteel Bleienbeekstraat 5 D	6222XG	Maastricht	43	14	48	62,74	60,84	59,60	58,17	56,62	55,07	47,82	49,97	47,82	58,95
Kasteel Bleienbeekstraat 7 A	6222XG	Maastricht	43	4,5	48	61,14	50,02	47,58	45,87	44,60	43,63	42,00	42,39	42,00	54,60
Kasteel Bleienbeekstraat 7 B	6222XG	Maastricht	43	7,5	48	62,20	56,08	52,74	49,37	47,32	45,82	43,21	43,84	43,21	57,48
Kasteel Bleienbeekstraat 7 C	6222XG	Maastricht	43	10,5	48	62,56	58,98	57,03	55,12	51,75	49,17	44,53	45,60	44,53	58,64
Kasteel Bleienbeekstraat 7 D	6222XG	Maastricht	43	14	48	62,69	60,70	59,49	58,06	56,43	54,95	47,50	49,74	47,50	58,95
Kasteel Bleienbeekstraat 9 A	6222XG	Maastricht	43	4,5	48	60,99	49,61	47,24	45,56	44,30	43,35	41,72	42,12	41,72	54,24
Kasteel Bleienbeekstraat 9 B	6222XG	Maastricht	43	7,5	48	62,08	55,82	52,05	48,91	47,01	45,55	43,01	43,63	43,01	57,31
Kasteel Bleienbeekstraat 9 C	6222XG	Maastricht	43	10,5	48	62,50	58,74	56,75	54,76	51,34	48,69	44,40	45,42	44,40	58,57
Kasteel Bleienbeekstraat 9 D	6222XG	Maastricht	43	14	48	62,67	60,54	59,32	57,92	56,20	54,59	47,09	49,36	47,09	58,96
Kasteel Bleienbeekstraat 11 A	6222XG	Maastricht	43	4,5	48	60,85	49,04	46,58	44,82	43,42	42,34	40,35	40,85	40,35	53,79
Kasteel Bleienbeekstraat 11 B	6222XG	Maastricht	43	7,5	48	61,99	55,41	51,26	48,29	46,37	44,84	41,99	42,71	41,99	57,04
Kasteel Bleienbeekstraat 11 C	6222XG	Maastricht	43	10,5	48	62,45	58,46	56,38	53,91	50,70	47,94	43,62	44,71	43,62	58,42
Kasteel Bleienbeekstraat 11 D	6222XG	Maastricht	43	14	48	62,67	60,34	59,09	57,74	55,95	53,83	46,51	48,84	46,51	58,88
Kasteel Bleienbeekstraat 13 A	6222XH	Maastricht	43	4,5	48	60,67	48,74	46,32	44,59	43,24	42,19	40,28	40,76	40,28	53,36
Kasteel Bleienbeekstraat 13 B	6222XH	Maastricht	43	7,5	48	61,86	54,86	50,77	48,01	46,16	44,69	41,97	42,66	41,97	56,79
Kasteel Bleienbeekstraat 13 C	6222XH	Maastricht	43	10,5	48	62,35	58,23	56,17	53,32	50,36	47,67	43,67	44,67	43,67	58,30
Kasteel Bleienbeekstraat 13 D	6222XH	Maastricht	43	14	48	62,64	60,20	58,93	57,60	55,85	53,34	46,41	48,64	46,41	58,83
Kasteel Bleienbeekstraat 15 A	6222XH	Maastricht	43	4,5	48	56,69	45,49	43,66	42,46	41,54	40,85	39,54	39,90	39,54	49,86
Kasteel Bleienbeekstraat 15 A	6222XH	Maastricht	43	4,5	48	60,37	48,29	45,95	44,32	43,06	42,10	40,41	40,82	40,41	52,69
Kasteel Bleienbeekstraat 15 B	6222XH	Maastricht	43	7,5	48	57,64	49,69	46,35	44,45	43,06	42,02	40,13	40,61	40,13	53,00
Kasteel Bleienbeekstraat 15 B	6222XH	Maastricht	43	7,5	48	61,57	53,91	50,04	47,61	45,86	44,52	42,07	42,68	42,07	56,46
Kasteel Bleienbeekstraat 15 C	6222XH	Maastricht	43	10,5	48	57,89	53,33	51,86	47,70	45,45	43,76	40,98	41,67	40,98	54,36
Kasteel Bleienbeekstraat 15 C	6222XH	Maastricht	43	10,5	48	62,11	57,74	55,82	52,35	49,56	47,21	43,54	44,46	43,54	58,10
Kasteel Bleienbeekstraat 15 D	6222XH	Maastricht	43	14	48	58,35	55,55	54,27	52,86	51,50	47,77	43,21	44,51	43,21	54,98
Kasteel Bleienbeekstraat 15 D	6222XH	Maastricht	43	14	48	62,42	59,88	58,58	57,20	55,58	52,43	46,09	47,88	46,09	58,66
Kasteel Bleienbeekstraat 21 A	6222XH	Maastricht	43	4,5	48	58,20	45,77	43,49	41,94	40,76	39,81	38,12	38,55	38,12	49,40
Kasteel Bleienbeekstraat 21 A	6222XH	Maastricht	43	4,5	48	61,29	48,92	47,15	46,06	45,29	44,75	43,90	44,10	43,90	51,85
Kasteel Bleienbeekstraat 21 B	6222XH	Maastricht	43	7,5	48	62,34	53,35	50,39	48,52	47,22	46,28	44,78	45,13	44,78	57,18
Kasteel Bleienbeekstraat 21 B	6222XH	Maastricht	43	7,5	48	59,33	50,65	47,15	44,91	43,21	41,89	39,42	40,05	39,42	53,70
Kasteel Bleienbeekstraat 21 C	6222XH	Maastricht	43	10,5	48	62,90	58,45	56,48	52,62	49,94	48,28	45,69	46,29	45,69	59,13
Kasteel Bleienbeekstraat 21 C	6222XH	Maastricht	43	10,5	48	59,87	55,22	53,22	49,64	46,44	44,21	40,14	41,20	40,14	55,48
Kasteel Bleienbeekstraat 21 D	6222XH	Maastricht	43	14	48	63,24	60,90	59,56	58,22	56,49	52,99	47,37	48,65	47,37	59,65
Kasteel Bleienbeekstraat 21 D	6222XH	Maastricht	43	14	48	60,17	57,56	56,36	54,77	52,97	49,93	42,87	44,67	42,87	56,19
Kasteel Bleienbeekstraat 23 A	6222XH	Maastricht	43	4,5	48	61,31	49,03	47,42	46,44	45,77	45,31	44,58	44,75	44,58	51,64
Kasteel Bleienbeekstraat 23 B	6222XH	Maastricht	43	7,5	48	62,32	53,06	50,36	48,66	47,50	46,69	45,44	45,72	45,44	57,02
Kasteel Bleienbeekstraat 23 C	6222XH	Maastricht	43	10,5	48	62,90	58,19	56,19	52,43	49,93	48,48	46,25	46,76	46,25	59,04
Kasteel Bleienbeekstraat 23 D	6222XH	Maastricht	43	14	48	63,27	60,73	59,38	58,01	56,33	52,79	47,66	48,73	47,66	59,65
Kasteel Bleienbeekstraat 25 A	6222XH	Maastricht	43	4,5	48	61,33	49,48	48,09	47,30	46,75	46,39	45,84	45,96	45,84	51,61
Kasteel Bleienbeekstraat 25 B	6222XH	Maastricht	43	7,5	48	62,35	53,06	50,61	49,12	48,15	47,49	46,51	46,73	46,51	56,96
Kasteel Bleienbeekstraat 25 C	6222XH	Maastricht	43	10,5	48	62,92	58,08	56,00	52,45	50,24	48,98	47,14	47,54	47,14	59,06
Kasteel Bleienbeekstraat 25 D	6222XH	Maastricht	43	14	48	63,29	60,67	59,34	57,93	56,24	52,79	48,28	49,18	48,28	59,72
Kasteel Bleienbeekstraat 27 A	6222XH	Maastricht	43	4,5	48	61,28	49,82	48,59	47,88	47,42	47,11	46,65	46,75	46,65	51,57
Kasteel Bleienbeekstraat 27 B	6222XH	Maastricht	43	7,5	48	62,47	53,08	50,84	49,53	48,68	48,12	47,29	47,48	47,29	56,88
Kasteel Bleienbeekstraat 27 C	6222XH	Maastricht	43	10,5	48	62,99	57,96	55,41	52,45	50,48	49,37	47,80	48,14	47,80	59,06
Kasteel Bleienbeekstraat 27 D	6222XH	Maastricht	43	14	48	63,36	60,64	59,32	57,83	56,04	52,79	48,72	49,50	48,72	59,85
Kasteel Bleienbeekstraat 29 A	6222XJ	Maastricht	43	4,5	48	61,13	50,26	49,22	48,65	48,27	48,03	47,67	47,74	47,67	51,56
Kasteel Bleienbeekstraat 29 B	6222XJ	Maastricht	43	7,5	48	62,48	53,18	51,20	50,09	49,41	48,96	48,33	48,47	48,33	56,78
Kasteel Bleienbeekstraat 29 C	6222XJ	Maastricht	43	10,5	48	62,99	57,85	55,06	52,60	50,90	50,00	48,77	49,03	48,77	59,08
Kasteel Bleienbeekstraat 29 D	6222XJ	Maastricht	43	14	48	63,37	60,56	59,28	57,73	55,70	52,88	49,51	50,11	49,51	59,98
Kasteel Bleienbeekstraat 31 A	6222XJ	Maastricht	43	4,5	48	60,07	50,65	49,95	49,58	49,35	49,20	48,96	49,02	48,96	50,50
Kasteel Bleienbeekstraat 31 B	6222XJ	Maastricht	43	7,5	48	62,46	52,90	51,57	50,85	50,42	50,14	49,75	49,84	49,75	55,60
Kasteel Bleienbeekstraat 31 C	6222XJ	Maastricht	43	10,5	48	63,07	57,24	54,15	52,35	51,33	50,75	49,98	50,14	49,98	58,64
Kasteel Bleienbeekstraat 31 D	6222XJ	Maastricht	43	14	48	63,46	60,11	58,80	57,15	54,27	52,64	50,43	50,81	50,43	59,95
Kasteel Bleienbeekstraat 33 A	6222XJ	Maastricht	43	4,5	48	60,19	51,36	50,79	50,50	50,32	50,20	50,02	50,06	50,02	50,43
Kasteel Bleienbeekstraat 33 B	6222XJ	Maastricht	43	7,5	48	62,71	53,25	52,14	51,55	51,21	51,00	50,68	50,75	50,68	55,21
Kasteel Bleienbeekstraat 33 C	6222XJ	Maastricht	43	10,5	48	63,35	56,92	54,25	52,72	51,89	51,41	50,80	50,93	50,80	58,58
Kasteel Bleienbeekstraat 33 D	6222XJ	Maastricht	43	14	48	63,70	60,11	58,73	57,06	54,35	52,93	51,13	51,45	51,13	60,11
Kasteel Bleienbeekstraat 35 A	6222XJ	Maastricht	43	4,5	48	58,54	51,53	51,29	51,14	51,06	51,00	50,92	50,94	50,92	49,10
Kasteel Bleienbeekstraat 35 A	6222XJ	Maastricht	43	4,5	48	60,40	52,63	52,24	52,04	51,92	51,84	51,72	51,75	51,72	50,39
Kasteel Bleienbeekstraat 35 B	6222XJ	Maastricht	43	7,5	48	60,56	52,67	52,23	51,99	51,85	51,77	51,64	51,67	5	

Tabel B6.3.1
 Rekenresultaten maatregelvariant sanering uit hoofdstuk 6.3

Adres	cluster	hoogte	Eerder vastgestelde Hogere waarde									
			Heersend in dB	Grenswaarde in dB	Toekomst zonder maatregelen	Toekomst met maatregelvariant dunne deklaag type B	Toekomst met maatregelvariant schem 1 meter	Toekomst met maatregelvariant schem 2 meter	Toekomst met maatregelvariant schem 3 meter	Toekomst met geadviseerde maatregelen		
Generaal Eisenhowerstraat 8	6224XH	Maastricht	43	4.5	38.54	48	51.89	48.36	43.29	40.57	39.09	40.57
Generaal Eisenhowerstraat 8	6224XH	Maastricht	43	7.5	42.37	48	53.33	49.52	46.56	43.73	42.09	43.73
Generaal Eisenhowerstraat 8	6224XH	Maastricht	43	7.5	53.28	53.28	56.02	53.23	52.10	50.96	50.48	50.94
Generaal Eisenhowerstraat 10	6224XH	Maastricht	43	4.5	38.54	48	51.89	48.36	43.29	40.57	39.09	40.57
Generaal Eisenhowerstraat 10	6224XH	Maastricht	43	7.5	42.37	48	53.33	49.52	46.56	43.73	42.09	43.73
Generaal Eisenhowerstraat 10	6224XH	Maastricht	43	7.5	53.28	53.28	56.02	53.23	52.10	50.96	50.48	50.94
Generaal Eisenhowerstraat 20	6224XH	Maastricht	43	7.5	46.62	48	50.21	47.00	45.75	44.58	44.07	44.58
Generaal Eisenhowerstraat 22	6224XH	Maastricht	43	7.5	46.62	48	50.21	47.00	45.75	44.58	44.07	44.58
Generaal Eisenhowerstraat 24	6224XH	Maastricht	43	7.5	46.62	48	50.21	47.00	45.75	44.58	44.07	44.58
Generaal Eisenhowerstraat 26	6224XH	Maastricht	43	7.5	46.62	48	50.21	47.00	45.75	44.58	44.07	44.58
Generaal Eisenhowerstraat 28	6224XH	Maastricht	43	7.5	46.62	48	50.21	47.00	45.75	44.58	44.07	44.58
Generaal Hodgesstraat 2	6224XW	Maastricht	43	7.5	42.09	48	51.44	48.01	46.46	43.69	41.72	43.69
Generaal Hodgesstraat 4	6224XW	Maastricht	43	7.5	42.09	48	51.44	48.01	46.46	43.69	41.72	43.69
Generaal Hodgesstraat 6	6224XW	Maastricht	43	7.5	42.09	48	51.44	48.01	46.46	43.69	41.72	43.69
Generaal Hodgesstraat 11	6224XV	Maastricht	43	7.5	49.15	49.15	51.09	48.38	47.31	46.50	46.13	46.48
Generaal Hodgesstraat 13	6224XV	Maastricht	43	7.5	49.15	49.15	51.09	48.38	47.31	46.50	46.13	46.48
Generaal Hodgesstraat 15	6224XV	Maastricht	43	7.5	49.15	49.15	51.09	48.38	47.31	46.50	46.13	46.48
Generaal Hodgesstraat 17	6224XV	Maastricht	43	7.5	49.15	49.15	51.09	48.38	47.31	46.50	46.13	46.48
Generaal Hodgesstraat 19	6224XV	Maastricht	43	7.5	49.15	49.15	51.09	48.38	47.31	46.50	46.13	46.48
Generaal Marshallaan 1	6224XK	Maastricht	43	7.5	47.46	48	51.50	47.73	46.94	46.36	46.01	46.36
Generaal Marshallaan 1	6224XK	Maastricht	43	7.5	46.63	48	49.86	45.78	44.82	44.23	43.81	44.23
Generaal Marshallaan 22	6224XK	Maastricht	43	7.5	47.95	48	50.07	47.08	46.10	45.39	44.98	45.39
Generaal Marshallaan 22	6224XK	Maastricht	43	7.5	48.27	48.27	50.70	47.69	46.96	46.44	46.04	46.44
Kolonel Millerstraat 2 A	6224XN	Maastricht	43	1.5	54.33	54.33	59.60	56.34	49.62	48.16	47.50	48.22
Kolonel Millerstraat 2 B	6224XN	Maastricht	43	4.5	56.03	56.03	61.49	58.28	52.37	50.64	49.90	50.62
Kolonel Millerstraat 2 C	6224XN	Maastricht	43	7.5	56.84	56.84	62.66	59.20	54.46	52.20	51.08	52.19
Kolonel Millerstraat 4 A	6224XN	Maastricht	43	1.5	54.33	54.33	59.60	56.34	49.62	48.16	47.50	48.22
Kolonel Millerstraat 4 B	6224XN	Maastricht	43	4.5	56.03	56.03	61.49	58.28	52.37	50.64	49.90	50.62
Kolonel Millerstraat 4 C	6224XN	Maastricht	43	7.5	56.84	56.84	62.66	59.20	54.46	52.20	51.08	52.19
Kolonel Millerstraat 6 A	6224XN	Maastricht	43	1.5	54.33	54.33	59.60	56.34	49.62	48.16	47.50	48.22
Kolonel Millerstraat 6 B	6224XN	Maastricht	43	4.5	56.03	56.03	61.49	58.28	52.37	50.64	49.90	50.62
Kolonel Millerstraat 6 C	6224XN	Maastricht	43	7.5	56.84	56.84	62.66	59.20	54.46	52.20	51.08	52.19
Kolonel Millerstraat 8 A	6224XN	Maastricht	43	1.5	54.33	54.33	59.60	56.34	49.62	48.16	47.50	48.22
Kolonel Millerstraat 8 B	6224XN	Maastricht	43	4.5	56.03	56.03	61.49	58.28	52.37	50.64	49.90	50.62
Kolonel Millerstraat 8 C	6224XN	Maastricht	43	7.5	56.84	56.84	62.66	59.20	54.46	52.20	51.08	52.19
Kolonel Millerstraat 10 A	6224XN	Maastricht	43	1.5	54.33	54.33	59.60	56.34	49.62	48.16	47.50	48.22
Kolonel Millerstraat 10 B	6224XN	Maastricht	43	4.5	56.03	56.03	61.49	58.28	52.37	50.64	49.90	50.62
Kolonel Millerstraat 10 C	6224XN	Maastricht	43	7.5	56.84	56.84	62.66	59.20	54.46	52.20	51.08	52.19
Kolonel Millerstraat 12 A	6224XN	Maastricht	43	1.5	54.33	54.33	59.60	56.34	49.62	48.16	47.50	48.22
Kolonel Millerstraat 12 B	6224XN	Maastricht	43	4.5	56.03	56.03	61.49	58.28	52.37	50.64	49.90	50.62
Kolonel Millerstraat 12 C	6224XN	Maastricht	43	7.5	56.84	56.84	62.66	59.20	54.46	52.20	51.08	52.19
Kolonel Millerstraat 14 A	6224XN	Maastricht	43	1.5	54.33	54.33	59.60	56.34	49.62	48.16	47.50	48.22
Kolonel Millerstraat 14 B	6224XN	Maastricht	43	4.5	56.03	56.03	61.49	58.28	52.37	50.64	49.90	50.62
Kolonel Millerstraat 14 C	6224XN	Maastricht	43	7.5	56.84	56.84	62.66	59.20	54.46	52.20	51.08	52.19
Kolonel Millerstraat 16 A	6224XN	Maastricht	43	1.5	54.33	54.33	59.60	56.34	49.62	48.16	47.50	48.22
Kolonel Millerstraat 16 B	6224XN	Maastricht	43	4.5	56.03	56.03	61.49	58.28	52.37	50.64	49.90	50.62
Kolonel Millerstraat 16 C	6224XN	Maastricht	43	7.5	56.84	56.84	62.66	59.20	54.46	52.20	51.08	52.19
Kolonel Millerstraat 18 A	6224XN	Maastricht	43	1.5	54.33	54.33	59.60	56.34	49.62	48.16	47.50	48.22
Kolonel Millerstraat 18 B	6224XN	Maastricht	43	4.5	56.03	56.03	61.49	58.28	52.37	50.64	49.90	50.62
Kolonel Millerstraat 18 C	6224XN	Maastricht	43	7.5	56.84	56.84	62.66	59.20	54.46	52.20	51.08	52.19
Kolonel Millerstraat 20 A	6224XN	Maastricht	43	1.5	54.33	54.33	59.60	56.34	49.62	48.16	47.50	48.22
Kolonel Millerstraat 20 B	6224XN	Maastricht	43	4.5	56.03	56.03	61.49	58.28	52.37	50.64	49.90	50.62
Kolonel Millerstraat 20 C	6224XN	Maastricht	43	7.5	56.84	56.84	62.66	59.20	54.46	52.20	51.08	52.19
Kolonel Millerstraat 22 A	6224XN	Maastricht	43	1.5	54.33	54.33	59.60	56.34	49.62	48.16	47.50	48.22
Kolonel Millerstraat 22 B	6224XN	Maastricht	43	4.5	56.03	56.03	61.49	58.28	52.37	50.64	49.90	50.62
Kolonel Millerstraat 22 C	6224XN	Maastricht	43	7.5	56.84	56.84	62.66	59.20	54.46	52.20	51.08	52.19
Kolonel Millerstraat 24 A	6224XN	Maastricht	43	1.5	54.33	54.33	59.60	56.34	49.62	48.16	47.50	48.22
Kolonel Millerstraat 24 B	6224XN	Maastricht	43	4.5	56.03	56.03	61.49	58.28	52.37	50.64	49.90	50.62
Kolonel Millerstraat 24 C	6224XN	Maastricht	43	7.5	56.84	56.84	62.66	59.20	54.46	52.20	51.08	52.19
Kolonel Millerstraat 26	6224XP	Maastricht	43	1.5	52.50	52.5	59.14	55.47	50.89	49.58	49.03	49.58
Kolonel Millerstraat 26	6224XP	Maastricht	43	4.5	53.64	53.64	61.58	57.77	53.70	51.73	50.98	51.72
Kolonel Millerstraat 26	6224XP	Maastricht	43	7.5	54.44	54.44	62.57	58.46	56.12	54.19	52.38	54.18
Kolonel Millerstraat 28	6224XP	Maastricht	43	1.5	52.50	52.5	59.14	55.47	50.89	49.58	49.03	49.58
Kolonel Millerstraat 28	6224XP	Maastricht	43	4.5	53.64	53.64	61.58	57.77	53.70	51.73	50.98	51.72
Kolonel Millerstraat 28	6224XP	Maastricht	43	7.5	54.44	54.44	62.57	58.46	56.12	54.19	52.38	54.18
Kolonel Millerstraat 30	6224XP	Maastricht	43	1.5	52.50	52.5	59.14	55.47	50.89	49.58	49.03	49.58
Kolonel Millerstraat 30	6224XP	Maastricht	43	4.5	53.64	53.64	61.58	57.77	53.70	51.73	50.98	51.72
Kolonel Millerstraat 30	6224XP	Maastricht	43	7.5	54.44	54.44	62.57	58.46	56.12	54.19	52.38	54.18
Kolonel Millerstraat 32	6224XP	Maastricht	43	1.5	52.50	52.5	59.14	55.47	50.89	49.58	49.03	49.58
Kolonel Millerstraat 32	6224XP	Maastricht	43	4.5	53.64	53.64	61.58	57.77	53.70	51.73	50.98	51.72
Kolonel Millerstraat 32	6224XP	Maastricht	43	7.5	54.44	54.44	62.57	58.46	56.12	54.19	52.38	54.18
Kolonel Millerstraat 34	6224XP	Maastricht	43	1.5	52.50	52.5	59.14	55.47	50.89	49.58	49.03	49.58
Kolonel Millerstraat 34	6224XP	Maastricht	43	4.5	53.64	53.64	61.58	57.77	53.70	51.73	50.98	51.72
Kolonel Millerstraat 34	6224XP	Maastricht	43	7.5	54.44	54.44	62.57	58.46	56.12	54.19	52.38	54.18
Kolonel Millerstraat 36	6224XP	Maastricht	43	1.5	52.50	52.5	59.14	55.47	50.89	49.58	49.03	49.58
Kolonel Millerstraat 36	6224XP	Maastricht	43	4.5	53.64	53.64	61.58	57.77	53.70	51.73	50.98	51.72
Kolonel Millerstraat 36	6224XP	Maastricht	43	7.5	54.44	54.44	62.57	58.46	56.12	54.19	52.38	54.18
Kolonel Millerstraat 38	6224XP	Maastricht	43	1.5	52.50	52.5	59.14	55.47	50.89	49.58	49.03	49.58
Kolonel Millerstraat 38	6224XP	Maastricht	43	4.5	53.64	53.64	61.58	57.77	53.70	51.73	50.98	51.72
Kolonel Millerstraat 38	6224XP	Maastricht	43	7.5	54.44	54.44	62.57	58.46	56.12	54.19	52.38	54.18
Kolonel Millerstraat 40	6224XP	Maastricht	43	1.5	52.50	52.5	59.14	55.47	50.89	49.58	49.03	49.58
Kolonel Millerstraat 40	6224XP	Maastricht	43	4.5	53.64	53.64	61.58	57.77	53.70	51.73	50.98	51.72

Tabel B6.3.1
 Rekenresultaten maatregelvariant sanering uit hoofdstuk 6.3

Adres	cluster	hoogte	Eerder vastgestelde Hogere waarde									
			Heersend in dB	Grenswaarde in dB	Toekomst zonder maatregelen	Toekomst met maatregelvariant dunne deklaag type B	Toekomst met maatregelvariant schem 1 meter	Toekomst met maatregelvariant schem 2 meter	Toekomst met maatregelvariant schem 3 meter	Toekomst met geadviseerde maatregelen		
Kolonel Millerstraat 40	6224XP	Maastricht	43	7.5	54.44	54.44	62.57	58.46	56.12	54.19	52.38	54.18
Kolonel Millerstraat 46	6224XP	Maastricht	43	1.5	49.95	49.95	53.34	49.10	46.46	45.54	45.15	45.54
Kolonel Millerstraat 46	6224XP	Maastricht	43	4.5	51.44	51.44	55.93	51.56	49.93	48.88	48.41	48.88
Kolonel Millerstraat 46	6224XP	Maastricht	43	7.5	52.08	52.08	56.74	52.32	51.05	50.19	49.41	50.19
Kolonel Millerstraat 48	6224XP	Maastricht	43	1.5	49.95	49.95	53.34	49.10	46.46	45.54	45.15	45.54
Kolonel Millerstraat 48	6224XP	Maastricht	43	4.5	51.44	51.44	55.93	51.56	49.93	48.88	48.41	48.88
Kolonel Millerstraat 48	6224XP	Maastricht	43	7.5	52.08	52.08	56.74	52.32	51.05	50.19	49.41	50.19
Kolonel Millerstraat 50	6224XP	Maastricht	43	1.5	49.95	49.95	53.34	49.10	46.46	45.54	45.15	45.54
Kolonel Millerstraat 50	6224XP	Maastricht	43	4.5	51.44	51.44	55.93	51.56	49.93	48.88	48.41	48.88
Kolonel Millerstraat 50	6224XP	Maastricht	43	7.5	52.08	52.08	56.74	52.32	51.05	50.19	49.41	50.19
Kolonel Millerstraat 52	6224XP	Maastricht	43	1.5	49.95	49.95	53.34	49.10	46.46	45.54	45.15	45.54
Kolonel Millerstraat 52	6224XP	Maastricht	43	4.5	51.44	51.44	55.93	51.56	49.93	48.88	48.41	48.88
Kolonel Millerstraat 52	6224XP	Maastricht	43	7.5	52.08	52.08	56.74	52.32	51.05	50.19	49.41	50.19
Kolonel Millerstraat 54	6224XP	Maastricht	43	1.5	49.95	49.95	53.34	49.10	46.46	45.54	45.15	45.54
Kolonel Millerstraat 54	6224XP	Maastricht	43	4.5	51.44	51.44	55.93	51.56	49.93	48.88	48.41	48.88
Kolonel Millerstraat 54	6224XP	Maastricht	43	7.5	52.08	52.08	56.74	52.32	51.05	50.19	49.41	50.19
Kolonel Millerstraat 56	6224XP	Maastricht	43	1.5	49.95	49.95	53.34	49.10	46.46	45.54	45.15	45.54
Kolonel Millerstraat 56	6224XP	Maastricht	43	4.5	51.44	51.44	55.93	51.56	49.93	48.88	48.41	48.88
Kolonel Millerstraat 56	6224XP	Maastricht	43	7.5	52.08	52.08	56.74	52.32	51.05	50.19	49.41	50.19
Kolonel Millerstraat 58	6224XP	Maastricht	43	1.5	49.95	49.95	53.34	49.10	46.46	45.54	45.15	45.54
Kolonel Millerstraat 58	6224XP	Maastricht	43	4.5	51.44	51.44	55.93	51.56	49.93	48.88	48.41	48.88
Kolonel Millerstraat 58	6224XP	Maastricht	43	7.5	52.08	52.08	56.74	52.32	51.05	50.19	49.41	50.19
Kolonel Millerstraat 60	6224XP	Maastricht	43	1.5	49.95	49.95	53.34	49.10	46.46	45.54	45.15	45.54
Kolonel Millerstraat 60	6224XP	Maastricht	43	4.5	51.44	51.44	55.93	51.56	49.93	48.88	48.41	48.88
Kolonel Millerstraat 60	6224XP	Maastricht	43	7.5	52.08	52.08	56.74	52.32	51.05	50.19	49.41	50.19
Kolonel Millerstraat 62	6224XP	Maastricht	43	1.5	49.95	49.95	53.34	49.10	46.46	45.54	45.15	45.54
Kolonel Millerstraat 62	6224XP	Maastricht	43	4.5	51.44	51.44	55.93	51.56	49.93	48.88	48.41	48.88
Kolonel Millerstraat 62	6224XP	Maastricht	43	7.5	52.08	52.08	56.74	52.32	51.05	50.19	49.41	50.19
Kolonel Millerstraat 65	6224XM	Maastricht	43	1.5	55.88	55.88	62.62	57.97	57.53	57.31	57.20	57.31
Kolonel Millerstraat 65	6224XM	Maastricht	43	4.5	57.35	57.35	63.57	59.16	58.95	58.80	58.74	58.80
Kolonel Millerstraat 65	6224XM	Maastricht	43	7.5	58.26	58.26	63.70	59.38	59.23	59.06	58.98	59.06
Kolonel Millerstraat 65	6224XM	Maastricht	43	10.5	58.41	58.41	63.53	59.31	59.20	59.03	58.93	59.03
Meerssenerweg 99 A	6224AC	Maastricht	43	7.5	44.94	48	52.84	49.58	47.82	45.82	44.74	45.82
Meerssenerweg 99 B	6224AC	Maastricht	43	7.5	44.94	48	52.84	49.58	47.82	45.82	44.74	45.82
Meerssenerweg 101 A	6224AC	Maastricht	43	7.5	42.79	48	50.36	46.96	44.94	42.34	40.56	42.35
Meerssenerweg 101 B	6224AC	Maastricht	43	7.5	42.79	48	50.36	46.96	44.94	42.34	40.56	42.35
Meerssenerweg 103	6224AC	Maastricht	43	7.5	42.79	48	50.36	46.96	44.94	42.34	40.56	42.35
Meerssenerweg 109 A	6224AC	Maastricht	43	7.5	47.98	48	49.96	47.70	46.94	46.32	45.99	46.29
Meerssenerweg 109 B	6224AC	Maastricht	43	7.5	47.98	48	49.96	47.70	46.94	46.32	45.99	46.29
Overste Lockettstraat 3	6224XS	Maastricht	43	7.5	51.72	51.72	54.31	51.24	50.11	49.02	48.49	49.02
Overste Lockettstraat 4	6224XS	Maastricht	43	4.5	48.83	48.83	51.11	48.03	47.13	46.37	45.63	46.37
Overste Lockettstraat 4	6224XS	Maastricht	43	7.5	52.21	52.21	56.49	53.36	51.62	49.91	49.01	49.89
Overste Lockettstraat 4	6224XS	Maastricht	43	7.5	46.12	48	50.59	47.23	45.43	43.60	43.03	43.58
Overste Lockettstraat 5	6224XS	Maastricht	43	7.5	51.72	51.72	54.31	51.24	50.11	49.02	48.49	49.02
Overste Lockettstraat 6	6224XS	Maastricht	43	4.5	48.83	48.83	51.11	48.03	47.13	46.37	45.63	46.37
Overste Lockettstraat 6	6224XS	Maastricht	43	7.5	52.21	52.21	56.49	53.36	51.62	49.91	49.01	49.89
Overste Lockettstraat 6	6224XS	Maastricht	43	7.5	46.12	48	50.59	47.23	45.43	43.60	43.03	43.58
Overste Lockettstraat 7	6224XS	Maastricht	43	7.5	51.72	51.72	54.31	51.24	50.11	49.02	48.49	49.02
Overste Lockettstraat 8	6224XS	Maastricht	43	4.5	48.83	48.83	51.11	48.03	47.13	46.37	45.63	46.37
Overste Lockettstraat 8	6224XS	Maastricht	43	7.5	52.21	52.21	56.49	53.36	51.62	49.91	49.01	49.89
Overste Lockettstraat 8	6224XS	Maastricht	43	7.5	46.12	48	50.59	47.23	45.43	43.60	43.03	43.58
Overste Lockettstraat 9	6224XS	Maastricht	43	7.5	51.72	51.72	54.31	51.24	50.11	49.02	48.49	49.02
Overste Lockettstraat 10	6224XS	Maastricht	43	4.5	48.83	48.83	51.11	48.03	47.13	46.37	45.63	46.37
Overste Lockettstraat 10	6224XS	Maastricht	43	7.5	52.21	52.21	56.49	53.36	51.62	49.91	49.01	49.89
Overste Lockettstraat 10	6224XS	Maastricht	43	7.5	46.12	48	50.59	47.23	45.43	43.60	43.03	43.58
Overste Lockettstraat 12	6224XS	Maastricht	43	4.5	48.83	48.83	51.11	48.03	47.13	46.37	45.63	46.37
Overste Lockettstraat 12	6224XS	Maastricht	43	7.5	46.12	48	50.59	47.23	45.43	43.60	43.03	43.58
Overste Lockettstraat 12	6224XS	Maastricht	43	7.5	52.21	52.21	56.49	53.36	51.62	49.91	49.01	49.89